Provincia de Tierra del Fuego Antártida e Islas del Atlántico sur

Consejo Federal de Inversiones

# “Liberación de la Zona de Reserva de Costa”
# Plan Integral de Remediación – Canal de Beagle

**Expediente Nro. 15602 05 01**

## ANEXO I

**Imágenes fotográficas**

Las imágenes cenitales que se acompañan en el presente Anexo I, corresponden a la zona mixta industrial de la ciudad de Ushuaia, sector en donde se encuentra más comprometido el acceso al camino de sirga o reserva de costa.

Fueron tomadas mediante un drone con una cámara de alta resolución para contar con una mejor perspectiva sobre la ocupación real de la zona.
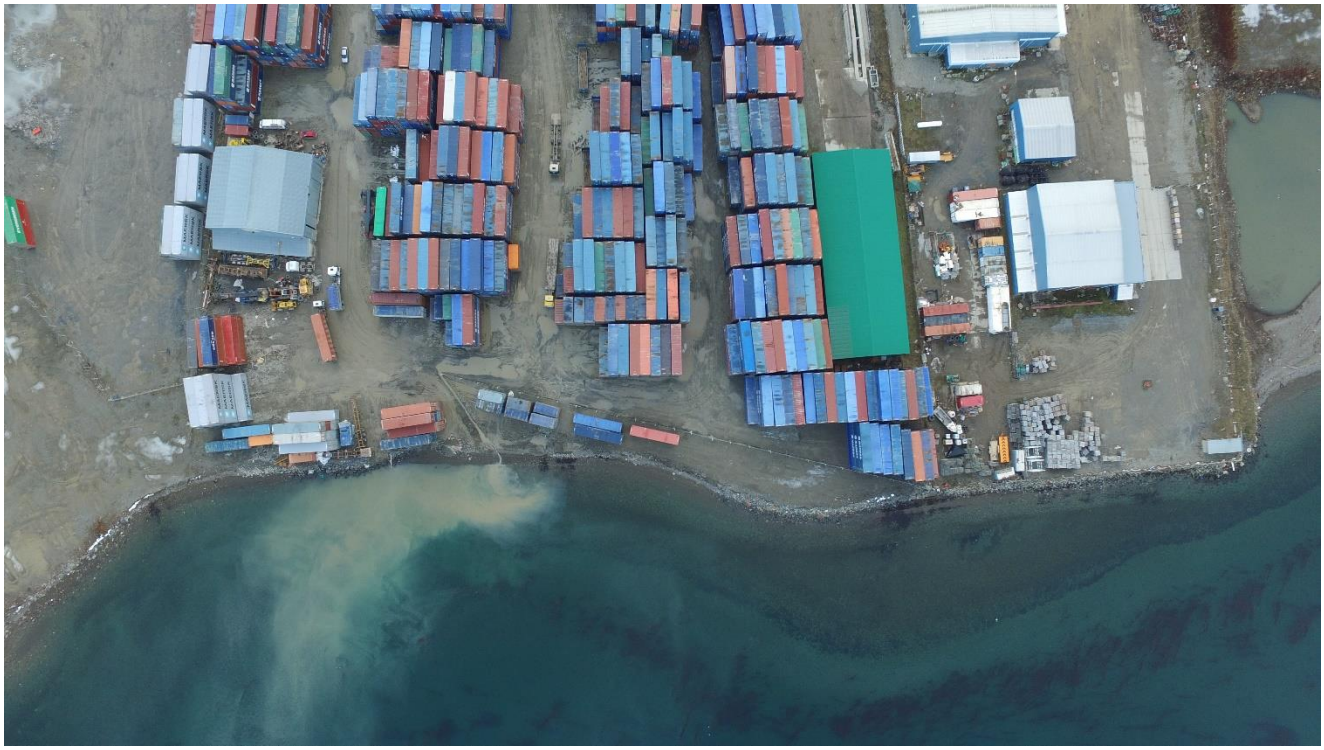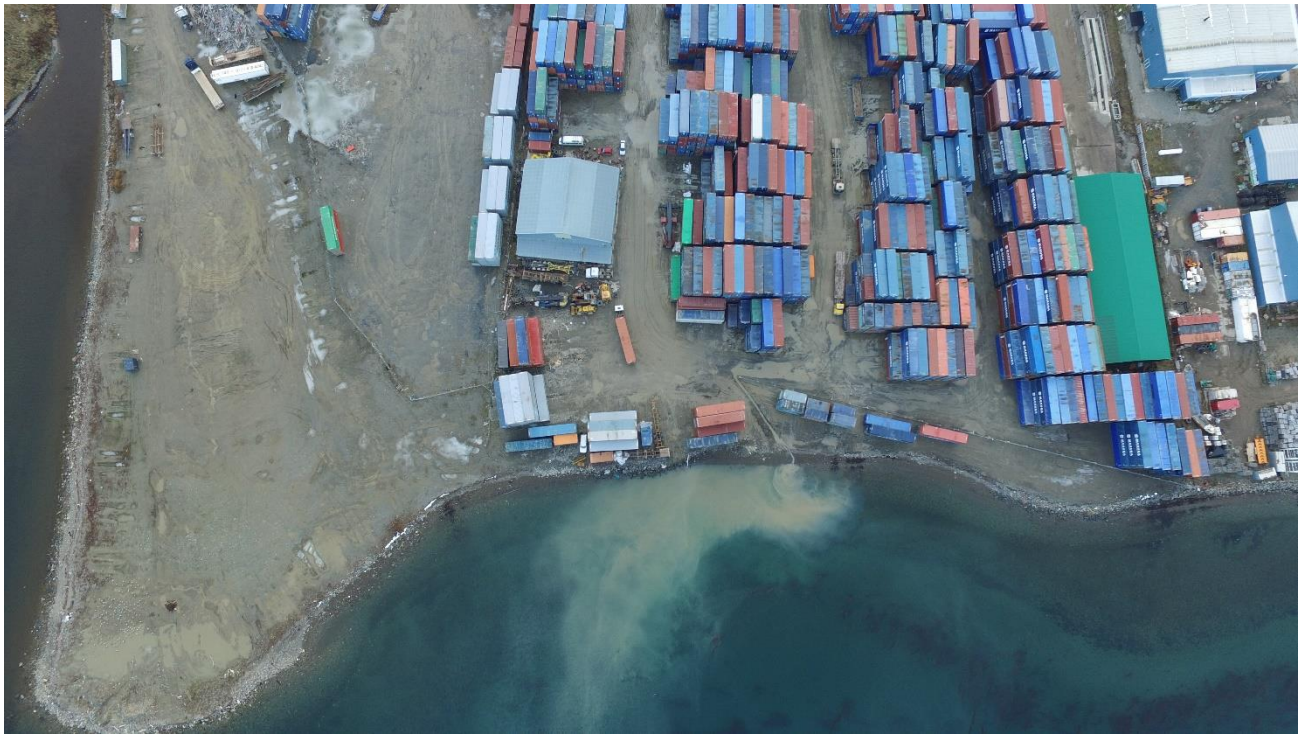
El recorrido registrado va desde el estuario conformado por la desembocadura del Río Olivia y el encuentro con el Canal Beagle. Desde allí, hacía el Oeste hasta el final de la zona mixta industrial. Incluye el registro fotográfico de la desembocadura del Arroyo Grande, sector en donde se desarrollará la nueva planta de tratamiento sanitario.