

LA RIOJA

CONSEJO FEDERAL DE INVERSIONES

TÍTULO: “PRODUCTO BRUTO GEOGRÁFICO”

INFORME FINAL

AUTORES:

CRA. FABIOLA GORDILLO

LIC. FLAVIA ROMERO

AGOSTO DE 2012

Introducción

El presente Informe Final de la Primera Etapa del Proyecto presenta el resultado de las tareas: **1-Análisis de las Áreas de Interés**, 1.2: Recolección de datos de base para el calculo y análisis, 1.3:Ordenamiento y presentación de datos básicos,1.4:Análisis de datos y generación de información; **2-Indicadores de Actividad Sectoriales**, 2.2:Recoleccion de datos de base para el calculo y el análisis, 2.3:Presentacion y Análisis de los datos; **3- Estimación del Producto Bruto Geográfico (PBG) de La Rioja, año base 2004**, 3.8:Análisis de la estimación de PBG, año 2010.

El informe contiene:

Parte I: En esta parte se presenta un cuadro en donde se expone el inventario de las Fuentes de Información para el análisis de Áreas Claves, Indicador de Producción Industrial(IPILAR), y Estimación del PBG 2010.

Parte II: En esta parte se presentan los cuadros básicos para el análisis de las Áreas de Interes.

En el Área Nivel de Actividad .Se incluyen los siguientes indicadores: Estimador Mensual de Actividad Económica (EMAE) en su versión Original y Desestacionalizada y Producto Bruto Interno (PBI) desagregado por sector de actividad económica. Ambos indicadores se analizan en términos de tendencia y variaciones mensuales para el año 2010.

En el Área Mercado Laboral se exponen las principales tasas: Actividad, Empleo, Desocupación y Subocupación. También los indicadores mas representativos del mercado como condición de actividad de la población, empleo registrado y no registrado, ocupados según rama de actividad económica, nivel ocupacional, sector publico, privado algunas características propias de los asalariados. Además un estudio del perfil de los desocupados de la provincia, en el periodo de referencia.

En el Área Ingresos se exponen los cuadros básicos para el análisis de la Pobreza e Indigencia, en la Ciudad de La Rioja.

Parte III: “Indicadores de Actividad Sectoriales”, se presenta la serie estimada en forma trimestral del Índice de Producción Industrial de La Rioja (IPILaR), con su respectivo análisis. Asimismo se expone la metodología propuesta para la construcción del mismo con sus respectivos formularios.

Parte IV: En esta parte se exponen los resultados de la Estimación del PBG año 2010, base 2004, a valores constantes y corrientes, los cuadros por sectores, su estructura sectorial y variaciones interanuales. Conjuntamente se presenta el cálculo del PBG per cápita e Índice de Precios Implícitos. También se adjunta un análisis y revisión de la serie 2004-2009 del PBG.

ÍNDICE

Introducción General	2
Parte I: Fuentes de Información	5
Áreas de Interés	
Índice de Producción Industrial	
Producto Bruto Geográfico	
Parte II: Presentación y Análisis de áreas de Interés	10
Nivel de Actividad	11
Mercado Laboral	37
Ingresos	56
Parte III: Índice de Producción Industrial La Rioja	59
Presentación y Análisis de los resultados.	
Parte IV: Producto Bruto Geográfico	69
Informe ejecutivo PBG 2010	70
Análisis Comparativo PBG base 1993-2004	80
Nomenclador de Actividades	141
PBG a precios Constante de 2004	
PBG a Precios Corrientes	
Variaciones Interanuales	
Estructura Porcentual	
Índice de Precios Implícitos	
PBG Per Cápita	
Cuadros por Sector	149

PARTE I:

FUENTES DE INFORMACIÓN

Áreas Clave e Indicadores
Fuentes de Información
Disponibilidad

ÁREA CLAVE	INDICADOR	FUENTE DE INFORMACIÓN
Nivel de Actividad	EMAE	Instituto Nacional de Estadísticas y Censos (INDEC)
	PIB	Dirección Nacional de Cuentas Nacionales
	PBG	Direcciones Provinciales de Estadística
	Índice de Precios Implícitos	Ministerio del Interior- Programa de saneamiento Fiscal
	EMI	Dirección Nacional de Cuentas Nacionales- INDEC Fuentes citadas en PBG
ÁREA CLAVE	INDICADOR	FUENTE DE INFORMACIÓN
Ingresos	Personas bajo la Línea de Pobreza	Encuesta Permanente de Hogares Continua
	Hogares bajo la Línea de Pobreza	Encuesta Permanente de Hogares Continua
	Personas bajo la Línea de Indigencia	Encuesta Permanente de Hogares Continua
	Hogares bajo la Línea de Indigencia	Encuesta Permanente de Hogares Continua
ÁREA CLAVE	INDICADOR	FUENTE DE INFORMACIÓN
Mercado de Trabajo	Tasa de Actividad	Encuesta Permanente de Hogares Continua
	Tasa de Empleo	Encuesta Permanente de Hogares Continua
	Tasa de Desocupación	Encuesta Permanente de Hogares Continua

Fuente: Equipo PBG

Índice de Producción Industrial de La Rioja (IPILaR)
Fuentes de Información
Disponibilidad

	FUENTE DE INFORMACIÓN
Operativos Censales	Censo Nacional Económico 04'
	FUENTE DE INFORMACIÓN
Cámaras Empresarias	Unión Industrial Argentina (UIA) Confederación Argentina de la Mediana Empresa (CAME) Unión Industrial de La Rioja (UNIR) Cámara Comercial, Industrial y Comunitaria de Chilecito Centro Comercial e Industrial de La Rioja
	FUENTE DE INFORMACIÓN
Operativos de Encuestas	Encuesta Industrial Mensual Encuesta Económica Anual
	FUENTE DE INFORMACIÓN
Organismos de Gobierno	Secretaría de Industria y Promoción de Inversiones Secretaría de Planeamiento Estratégico Dirección General de Estadística y Sistemas de Información
	FUENTE DE INFORMACIÓN
Entes Reguladores y de Control	Administración Federal Ingresos Públicos AFIP Dirección General de Ingresos Provinciales DGIP

Fuente: Equipo PBG

Producto Bruto Geográfico PBG. Estimación Año Base 2004
Fuentes de Información

ORGANISMO	FUENTE DE INFORMACIÓN
Operativos Censales	Censo Nacional de población y Viviendas 2001 y 2010 Censo Nacional Económico 2004 Censo Nacional Agropecuario 2008
ORGANISMO	FUENTE DE INFORMACIÓN
Cámaras Empresarias	Cámara Riojana de Productores Agrícolas CARPA Cámara Olivícola de La Rioja Cámara Riojana de la Construcción Cámara Argentina de la Construcción Cámara de Comercio de La Rioja Unión Industrial de La Rioja UNIR
ORGANISMO	FUENTE DE INFORMACIÓN
Operativos de Encuestas	Encuesta Industrial Anual Encuesta de Ocupación Hotelera Encuesta Permanente de Hogares (EPH) Encuesta Nacional Agropecuario 2004 Encuesta Gastos de los Hogares (ENGHO 2004/2005)
ORGANISMO	FUENTE DE INFORMACIÓN
Organismos de Gobierno	Secretaria de Comercio Municipal Dirección de Comercio Interior de La Rioja Ministerio de Infraestructura de La Rioja Dirección de Obras Privadas- Municipalidad Capital Secretaria de Turismo Secretaria de Ganaderia Secretaria de Agricultura Subsecretaria de Administración financiera Secretaria de Minería Dirección de Producciones alternativas Mesa Apícola Provincial Dirección de Estadística y Sistemas de Información
ORGANISMO	FUENTE DE INFORMACIÓN
Entes Reguladores y de Control	Agencia Federal de Ingresos Públicos AFIP Dirección general de Ingresos Provinciales DGIP
ORGANISMO	FUENTE DE INFORMACIÓN
Organismos no Gubernamentales	INTA Aguas Riojanas Cooperativas Riojanos LTDA Consejo de Ciencias Económicas La Rioja EDELAR

Fuente: equipo PBG

Producto Bruto Geográfico PBG
Fuentes de Información por sector

SECTOR	FUENTE DE INFORMACIÓN
AGRICULTURA, GANADERÍA, CAZA, SILVICULTURA Y PESCA	Censo Nacional Agropecuario Cámara Riojana de Productores Agrícolas (CARPA) Cámara Olivícola de La Rioja Encuesta Nacional Agropecuaria Secretaría de Ganadería Secretaría de Agricultura Dirección de Producciones Alternativas Mesa Apícola Provincial Dirección General de Estadística y Sistemas de Información Instituto Nacional de Tecnología Agropecuaria, INTA
B EXPLOTACION DE MINAS Y CANTERAS	Secretaría de Minería Encuesta Nacional Minera. INDEC
C INDUSTRIA MANUFACTURERA	Índice de Volumen Físico (IVF). INDEC Censo Nacional Económico 2004 Unión Industrial de La Rioja (UNIR) Encuesta Mensual Industrial. INDEC Encuesta Nacional Económica. INDEC
D SUMINISTRO DE ELECTRICIDAD, GAS, VAPOR Y AIRE ACONDICIONADO	Índice de Precios al Consumidor (IPC). INDEC
E SUMINISTRO DE AGUA; CLOACAS; GESTIÓN DE RESIDUOS, RECUPERACIÓN DE MATERIALES Y SANEAMIENTO PÚBLICO	Aguas Riojanas SAPEM Administración Provincial del Agua (APA) Índice de Precios Internos Básicos al por Mayor (IPIB). INDEC
F CONSTRUCCION	Ministerio de Infraestructura de La Rioja Dirección de Obras Privadas, Municipalidad del Dpto. Capital Administración Provincial de Vivienda (APV) Índice de Costo de la Construcción (ICC). INDEC
G COMERCIO AL POR MAYOR Y AL POR MENOR; REPARACION DE VEHICULOS AUTOMOTORES Y MOTOCICLETAS	Censo Nacional de Población y Viviendas 01' y '10 Censo Nacional Económico 2004 Cámara de Comercio de La Rioja Encuesta Permanente de Hogares (EPH). INDEC Secretaría de Comercio Municipal Dirección de Comercio Interior de La Rioja Índice de Precios Internos Básicos al por Mayor (IPIB). INDEC
H SERVICIO DE TRANSPORTE Y ALMACENAMIENTO	Cooperativas Riojanos LTDA. Secretaría de Transporte Municipal Encuesta Permanente de Hogares (EPH). INDEC Aerolíneas Argentinas
I SERVICIOS DE ALOJAMIENTO Y SERVICIOS DE COMIDA	Secretaría de Turismo de La Rioja Encuesta Permanente de Hogares (EPH). INDEC
J INFORMACION Y COMUNICACIONES	Subsecretaría de Administración Financiera Encuesta Permanente de Hogares (EPH). INDEC Comisión Nacional de Comunicaciones (CNC). Secretaría de Comunicaciones
K INTERMEDIACION FINANCIERA Y SERVICIOS DE SEGUROS	Banco Central de la República Argentina. BCRA Superintendencia de Seguros de la Nación Superintendencia de Servicios de Salud (S.S.SALUD)
L SERVICIOS INMOBILIARIOS	Censo Nacional de Población y Viviendas 01' y '10 Dirección General de Estadística y Sistemas de Información Encuesta Permanente de Hogares (EPH). INDEC Índice de Precios al Consumidor (IPC). INDEC
M SERVICIOS PROFESIONALES, CIENTÍFICOS Y TÉCNICOS	Consejos de Profesionales de La Rioja Poder Judicial de La Rioja Dirección General de Estadística y Sistemas de Información Índice de Precios al Consumidor (IPC). INDEC
O ADMINISTRACION PUBLICA, DEFENSA Y SEGURIDAD SOCIAL OBLIGATORIA	Subsecretaría de Administración Financiera
P ENSEÑANZA	Ministerio de Educación, Ciencia y Tecnología de La Rioja Subsecretaría de Administración Financiera
Q SALUD HUMANA Y SERVICIOS SOCIALES	Subsecretaría de Administración Financiera Encuesta Permanente de Hogares (EPH). INDEC
R SERVICIOS ARTÍSTICOS, CULTURALES, DEPORTIVOS Y DE ESPARCIMIENTO	Censo Nacional de Población y Viviendas 01' y '10 Dirección General de Estadística y Sistemas de Información Ministerio de Educación, Ciencia y Tecnología de La Rioja Registro Civil de La Rioja Índice de Precios Internos Básicos al por Mayor (IPIB). INDEC Índice de Precios al Consumidor (IPC). INDEC
S SERVICIOS DE ASOCIACIONES Y SERVICIOS PERSONALES	Censo Nacional de Población y Viviendas 01' y '10 Ministerio de Salud de La Rioja Índice de Precios Internos Básicos al por Mayor (IPIB). INDEC Índice de Precios al Consumidor (IPC). INDEC Encuesta Permanente de Hogares (EPH). INDEC
T SERVICIOS DE HOGARES PRIVADOS QUE CONTRATAN SERVICIO DOMÉSTICO	Encuesta Permanente de Hogares (EPH). INDEC

Fuente: Equipo PBG

PARTE II
ÁREAS DE INTERES

NIVEL DE ACTIVIDAD

Trayectoria Temporal del ISAP. Periodo: 2010-2011

El ISAP es un índice de actualización trimestral que permite evaluar y comparar de manera homogénea la evolución de las economías de las 24 provincias argentinas. Técnicamente, el ISAP consiste en un índice coincidente del nivel de actividad en cada una de las provincias, que resulta de la síntesis de diversos indicadores parciales o sectoriales.

Indicador Sintético de Actividad de las Provincias. La Rioja Periodo: 2010 - 2011

Período	Serie Original	Variación porcentual respecto a igual período del año anterior	Variación porcentual respecto al periodo anterior	Crecimiento Anual Acumulado
2010				
1º Trim-10	165,19	9,6%	5,3%	-
2º Trim-10	169,90	13,3%	2,9%	2,9%
3º Trim-10	176,17	14,8%	3,7%	6,6%
4º Trim-10	177,73	13,3%	0,9%	7,6%
2011				
1º Trim-11	178,75	8,2%	0,6%	-
2º Trim-11	181,90	7,1%	1,8%	1,8%
3º Trim-11	182,70	3,7%	0,4%	2,2%
4º Trim-11	187,61	5,6%	2,7%	5,0%

Fuente: Federico Muñoz y Asociados

El ISAP muestra en términos trimestrales que el año 2010 y el 2011 fue un periodo de crecimiento sostenido para la provincia de La Rioja.

Si se comparan las cifras del año 2011 con las alcanzadas en 2010, se observan tasas positivas de variación en cada uno de los periodos. Puntualmente los dos primeros trimestres fueron los de mejor performance, con tasas que se ubican entre el 7% y 8% en relación a idénticos periodos del año 2010.

Así mismo, si se relacionan las cifras correspondientes a cada trimestre del 2011 con el trimestre anterior también se hace evidente el crecimiento experimentado por la economía provincial en el año bajo análisis. Concretamente, son los trimestres 2 y 4 los de más notable crecimiento con tasas que se ubican cerca del 2% y 3% respectivamente, para luego atenuarse alternadamente en los trimestres 1 y 2 del año 2011 con incrementos que no superan el punto porcentual.

Nivel de Actividad. Al 4° Trimestre de 2011

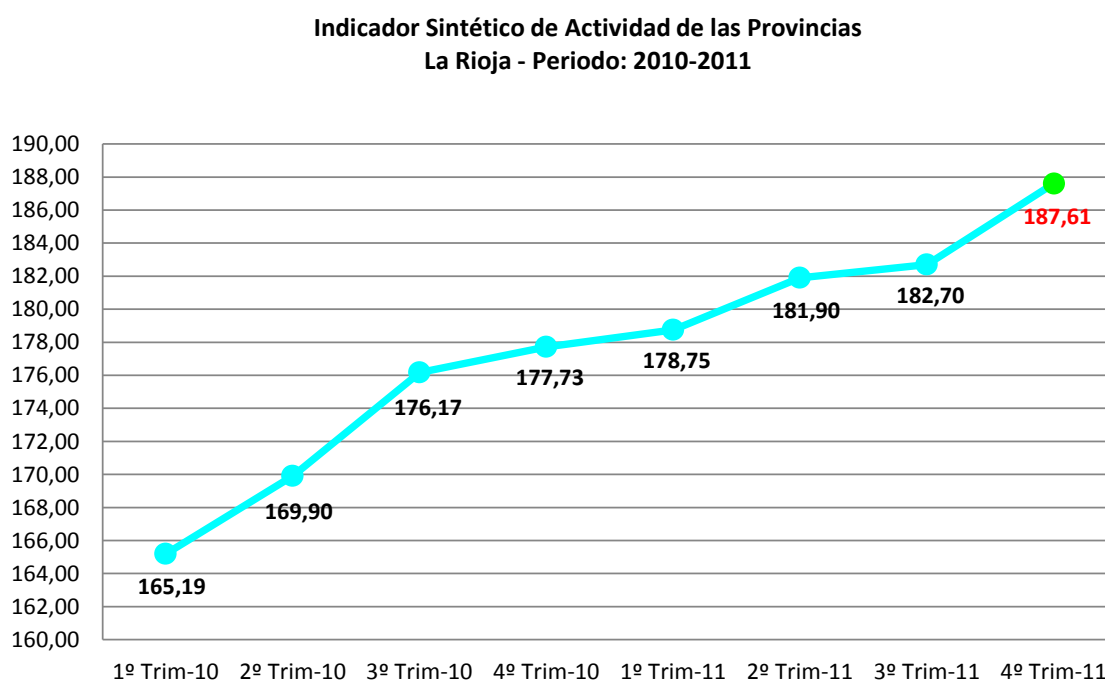

Durante el *cuarto trimestre del año 2011* el valor del *Indicador Sintético de Actividad de la Provincia de La Rioja* fue de **187,61**; un **2,7%** mayor en relación al valor correspondiente al tercer trimestre del 2011. Este valor ubica al último trimestre como el de mejor desempeño durante todo el año 2011 superando incluso al segundo trimestre, que con una variación del 1,8% se erigía como el máximo pico de la serie durante el año. Así mismo este aumento cercano al 3% logrado en el cuarto trimestre del año supera también los niveles registrados en idéntico periodo del año 2010 cuya tasa de variación fue del 0,9%.

Crecimiento acumulado por provincia. 2011

Rank.	Provincia	Variación
1	San Juan	13%
2	Formosa	13%
3	Salta	11%
4	Jujuy	10%
5	Tierra del Fuego	10%
6	Mendoza	8%
7	Tucumán	8%
8	Chaco	7%
9	Catamarca	7%
10	Neuquén	7%
11	Santa Cruz	7%
12	Sgo del Estero	7%
13	Corrientes	6%
14	La Rioja	6%
15	Misiones	6%
16	Río Negro	5%
17	La Pampa	5%
18	Chubut	5%
19	Buenos Aires	5%
20	Entre Ríos	4%
21	Córdoba	4%
22	Santa Fe	4%
23	San Luis	3%
24	CABA	3%

Si se considera el crecimiento acumulado a diciembre del año 2011, la provincia de La Rioja alcanza un incremento total del 6%. Este porcentaje ubica a la provincia en el puesto 14 entre las veinticuatro jurisdicciones nacionales.

El ranking de crecimiento 2011 vs. 2010 siguió siendo liderado con holgura por San Juan, Tierra del Fuego y Formosa; tres distritos con tasas de crecimiento anuales superiores al 14%. Más allá del desempeño excepcional de estas tres provincias, es evidente que el Norte del país ha sido la región más dinámica en el año pasado. Salta, Jujuy, Chaco, Misiones, Catamarca, Tucumán y Corrientes, todas ellas con tasas de crecimiento superiores al 8%, aparecen encaramadas en la parte superior

del ranking. En contrapartida, una vez más, los cuatro distritos más grandes (Buenos Aires, CABA, Córdoba y Santa Fé), quedaron relegados entre las últimas posiciones del ordenamiento.

La Rioja en la Región del NOA. Año 2006

- Comparando los PBGs¹ de cada provincia para el año 2006, se observa que La Rioja ocupa el último lugar del ranking con un valor agregado que totaliza \$ 2.174.318.
- La provincia de Santiago del Estero lidera el grupo con una producción total valuada en \$ 4.327.913, aunque con la salvedad de que este valor está expresado en precios constantes del año 2004.
- La provincia de Catamarca es la segunda mejor posicionada dentro de la región NOA con un PBG que asciende a \$ 4.166.216 en el año 2006.
- El PBG total de la región del NOA alcanza los \$ 21.060.213
- El PBG regional está integrado en un 20,6% por el producto bruto de Santiago del Estero, 19,8% es aportado por la provincia de Catamarca y 19,4% le corresponde a la producción de Tucumán.
- Las jurisdicciones que menos contribuyen al valor agregado de la región NOA son Salta (16,9%), Jujuy (13,1%) y La Rioja (10,3%).
- Si se evalúa la participación de los PBGs de cada provincia en el PBI nacional se obtiene idéntico ordenamiento, en este caso con los siguientes porcentajes: Santiago del Estero y Catamarca con 1,3%; Tucumán y Salta con 1,2% y 1,1% respectivamente y finalmente Jujuy y La Rioja con 0,8% y 0,7% en orden de mención.

¹ En miles de pesos constantes de 1993, excepto Santiago del Estero, cuyos datos se expresan en miles de pesos constantes de 2004.

- En cuanto al PBG per cápita, la provincia de La Rioja exhibe el segundo mayor valor de la región NOA con \$ 6.641 por habitante.
- La provincia de Catamarca ostenta a priori la mejor distribución del ingreso, asignando \$ 11.171 por habitante.
- Esta cifra se ubica por encima del PBI per cápita que mide \$ 8.482 en el año 2006 y por arriba también del PBG per cápita de la región NOA valuado en \$ 8.279.
- Las jurisdicciones donde se presenta a priori la distribución menos eficiente son las provincias de Tucumán y Salta con \$ 2.834 y \$ 3.011 respectivamente.

La Rioja en la Región de CUYO. Año 2006

- Comparando los PBGs² de las cuatro provincias de CUYO para el año 2007, se destaca que La Rioja vuelve a ubicarse al final del ranking, al igual que en la región del NOA.
- En este grupo es la provincia de Mendoza la que ocupa el primer lugar con una producción total valuada en \$ 13.792.358.
- En una segunda línea se ubican las provincias de San Juan y San Luis con \$ 3.778.349 y \$ 3.616.796 respectivamente y finalmente La Rioja con \$ 2.174.318.
- El PBG total de la región de CUYO asciende a \$ 16.122.268 en el año 2007.

² En miles de pesos constantes de 1993, excepto Santiago del Estero, cuyos datos se expresan en miles de pesos constantes de 2004.

- El PBG regional está compuesto en un 58,7% por el producto bruto de la provincia de Mendoza, San Juan y San Luis contribuyen con el 15,7% y 15,6% respectivamente y el restante 10% es aportado por la provincia de La Rioja.
- Si se mide la participación de los PBGs de la región en el PBI nacional para el año 2007, las provincias se ordenan de la misma manera, en este caso con los siguientes porcentajes: Mendoza 3,8%; San Juan y San Luis con 1,1% y 1,0% en orden de mención y finalmente La Rioja con el 0,7%.
- En lo que se refiere al PBG per cápita, la provincia de Mendoza vuelve a mostrar el mejor resultado asignando \$ 20.562 por habitante, seguida por San Luis que distribuye la suma de \$10.821 per cápita.
- Ambas provincias muestran PBGs por habitante superiores al valor de la región que marca \$9.038 per cápita y también al nivel nacional que indica un PBI per cápita de \$9.126 para el año 2007.
- A priori, la distribución del ingreso menos eficiente se da en la provincia de San Juan que reparte \$3.141 por persona.

ANEXO: Cuadros y Gráficos

Producto Bruto Geográfico. Región del NOA

Cuadro 1: PBG a miles de pesos constantes de 1993*. Serie 2000-2009**

Año	Catamarca	Jujuy	La Rioja	Salta	Santiago del Estero	Tucumán	PBG Región NOA	PBI Argentina
2000	1.557.648	2.140.738	1.535.297	2.951.903	3.245.660	3.354.661	14.785.907	276.172.685
2001	1.518.041	2.092.415	1.560.945	2.938.478	3.338.586	3.358.562	14.807.027	263.996.674
2002	2.023.025	2.052.422	1.520.935	2.902.559	2.931.715	2.961.785	14.392.440	235.235.597
2003	1.936.985	2.213.899	1.603.018	2.938.983	3.237.023	3.086.213	15.016.121	256.023.462
2004	2.058.052	2.364.399	1.741.526	3.146.900	3.365.317	3.290.970	15.967.164	279.141.289
2005	2.081.348	2.536.921	2.012.205	3.319.221	3.943.804	3.691.538	17.585.037	304.763.529
2006	4.166.216	2.753.985	2.174.318	3.558.174	4.327.913	4.079.607	21.060.213	330.564.970
2007	S/I	S/I	2.207.049	3.699.040	4.716.431	4.454.749	S/I	359.169.903
2008	S/I	S/I	2.320.784	3.940.887	S/I	S/I	S/I	383.444.183
2009	S/I	S/I	2.425.797	S/I	S/I	S/I	S/I	386.704.385

* Excepto Provincia de Santiago del Estero, cuya serie está expresada a precios constantes del 2004.

** Hasta último año disponible por provincia.

Fuente: DPE's

Producto Bruto Geográfico. Región del NOA

Cuadro 2: Participación Porcentual de los PBGs Provinciales en el Total NOA. Serie 2000-2009*.

Año	Catamarca	Jujuy	La Rioja	Salta	Santiago del Estero	Tucumán
2000	10,5%	14,5%	10,4%	20,0%	22,0%	22,7%
2001	10,3%	14,1%	10,5%	19,8%	22,5%	22,7%
2002	14,1%	14,3%	10,6%	20,2%	20,4%	20,6%
2003	12,9%	14,7%	10,7%	19,6%	21,6%	20,6%
2004	12,9%	14,8%	10,9%	19,7%	21,1%	20,6%
2005	11,8%	14,4%	11,4%	18,9%	22,4%	21,0%
2006	19,8%	13,1%	10,3%	16,9%	20,6%	19,4%

* Se muestran los periodos con datos disponibles para las seis jurisdicciones.

Fuente: DPE's

Producto Bruto Geográfico. Región del NOA

Cuadro 3: Participación Porcentual de los PBGs Provinciales en el PBI*. Serie 2000-2009**

Año	Catamarca	Jujuy	La Rioja	Salta	Santiago del Estero	Tucumán
2000	0,6%	0,8%	0,6%	1,1%	1,2%	1,2%
2001	0,6%	0,8%	0,6%	1,1%	1,3%	1,3%
2002	0,9%	0,9%	0,6%	1,2%	1,2%	1,3%
2003	0,8%	0,9%	0,6%	1,1%	1,3%	1,2%
2004	0,7%	0,8%	0,6%	1,1%	1,2%	1,2%
2005	0,7%	0,8%	0,7%	1,1%	1,3%	1,2%
2006	1,3%	0,8%	0,7%	1,1%	1,3%	1,2%
2007	S/I	S/I	0,6%	1,0%	1,3%	1,2%
2008	S/I	S/I	0,6%	1,0%	S/I	S/I
2009	S/I	S/I	0,6%	S/I	S/I	S/I

* Debido a diferencias metodológicas y de cálculo la suma de los PBGs provinciales no coincide con el valor del PBI.

** Hasta último año disponible por provincia.

Fuente: DPE's

Población. Región del NOA

Cuadro 4: Población Total. Serie: 2000-2009

Año	Catamarca	Jujuy	La Rioja	Salta	Santiago del Estero	Tucumán	NOA	Argentina
2000	329.582	608.027	287.996	1.064.811	797.639	1.335.920	4.423.975	36.783.859
2001	335.859	617.063	294.597	1.084.033	808.934	1.353.541	4.494.027	37.156.195
2002	343.154	625.930	300.974	1.103.122	816.294	1.370.385	4.559.859	37.515.632
2003	350.440	634.722	307.391	1.122.260	823.817	1.387.220	4.625.850	37.869.730
2004	357.804	643.571	313.918	1.141.632	831.597	1.404.278	4.692.800	38.226.051
2005	365.323	652.577	320.602	1.161.484	839.767	1.421.824	4.761.577	38.592.150
2006	372.937	661.667	327.384	1.181.886	848.196	1.439.575	4.831.645	38.970.611
2007	380.612	670.766	334.235	1.202.753	856.739	1.457.357	4.902.462	39.356.383
2008	388.416	679.975	341.207	1.224.022	865.546	1.475.384	4.974.550	39.745.613
2009	396.303	689.231	348.251	1.245.573	874.519	1.493.488	5.047.365	40.134.425

Fuente: INDEC

Producto Bruto Geográfico. Región del NOA

Cuadro 5: PBG Per Cápita en pesos constantes de 1993*. Serie 2000-2009**

Año	Catamarca	Jujuy	La Rioja	Salta	Santiago del Estero	Tucumán	Región NOA	PBI Argentina
2000	4.726	3.521	5.331	2.772	4.069	2.511	6.456	7.508
2001	4.520	3.391	5.299	2.711	4.127	2.481	6.351	7.105
2002	5.895	3.279	5.053	2.631	3.591	2.161	6.065	6.270
2003	5.527	3.488	5.215	2.619	3.929	2.225	6.218	6.761
2004	5.752	3.674	5.548	2.756	4.047	2.344	6.499	7.302
2005	5.697	3.888	6.276	2.858	4.696	2.596	7.034	7.897
2006	11.171	4.162	6.641	3.011	5.102	2.834	8.279	8.482
2007	S/I	S/I	6.603	3.075	5.505	3.057	S/I	9.126
2008	S/I	S/I	6.802	3.220	S/I	S/I	S/I	9.647
2009	S/I	S/I	6.966	S/I	S/I	S/I	S/I	9.635
2010	S/I	S/I	S/I	S/I	S/I	S/I	S/I	10.418

* Excepto Provincia de Santiago del Estero, cuya serie está expresada a precios constantes del 2004.

** Hasta último año disponible por provincia.

Fuente: DPE's

Producto Bruto Geográfico. Región de CUYO

Cuadro 1: PBG a miles de pesos constantes de 1993. Serie 2000-2009*

Año	La Rioja	Mendoza	San Luis	San Juan	PBG Región CUYO	PBI Argentina
2000	1.535.297	9.002.038	3.036.054	2.548.878	16.122.268	276.172.685
2001	1.560.945	8.322.993	2.916.634	2.437.162	12.612.764	263.996.674
2002	1.520.935	7.772.198	2.822.791	2.223.848	14.339.771	235.235.597
2003	1.603.018	9.020.236	2.830.741	2.404.008	15.858.003	256.023.462
2004	1.741.526	10.469.099	2.971.566	2.878.104	18.060.296	279.141.289
2005	2.012.205	11.514.521	3.247.982	3.066.697	19.841.405	304.763.529
2006	2.174.318	12.740.138	3.375.261	3.399.034	21.688.752	330.564.970
2007	2.207.049	13.792.358	3.616.796	3.778.349	23.394.553	359.169.903
2008	2.320.784	14.367.895	S/I	4.138.807	20.827.486	383.444.183
2009	2.425.797	13.830.010	S/I	S/I	16.255.807	386.704.385

* Hasta último año disponible por provincia.

Fuente: DPE's

Producto Bruto Geográfico. Región de CUYO

Cuadro 2: Participación Porcentual de los PBGs Provinciales en el Total CUYO. Serie 2000-2007*.

Año	La Rioja	Mendoza	San Luis	San Juan
2000	9,1%	56,3%	18,7%	15,9%
2001	9,5%	55,8%	18,8%	15,8%
2002	12,4%	66,0%	2,3%	19,3%
2003	10,6%	54,2%	19,7%	15,5%
2004	10,1%	56,9%	17,9%	15,2%
2005	9,6%	58,0%	16,5%	15,9%
2006	10,1%	58,0%	16,4%	15,5%
2007	10,0%	58,7%	15,6%	15,7%

* Se muestran los periodos con datos disponibles para las seis jurisdicciones.

Fuente: DPE's

Producto Bruto Geográfico. Región de CUYO

Cuadro 3: Participación Porcentual de los PBGs Provinciales en el PBI*. Serie 2000-2009*

Año	La Rioja	Mendoza	San Luis	San Juan
2000	0,6%	3,3%	1,1%	0,9%
2001	0,6%	3,2%	0,1%	0,9%
2002	0,6%	3,3%	1,2%	0,9%
2003	0,6%	3,5%	1,1%	0,9%
2004	0,6%	3,8%	1,1%	1,0%
2005	0,7%	3,8%	1,1%	1,0%
2006	0,7%	3,9%	1,0%	1,0%
2007	0,6%	3,8%	1,0%	1,1%
2008	0,6%	3,7%	S/I	1,1%
2009	0,6%	3,6%	S/I	S/I

* Hasta último año disponible por provincia.

Fuente: DPE's

Población. Región de CUYO

Cuadro 4: Población Total. Serie: 2000-2009

Año	La Rioja	Mendoza	San Luis	San Juan	CUYO	Argentina
2000	329.582	608.027	287.996	1.064.811	2.290.416	36.783.859
2001	335.859	617.063	294.597	1.084.033	2.331.552	37.156.195
2002	343.154	625.930	300.974	1.103.122	2.373.180	37.515.632
2003	350.440	634.722	307.391	1.122.260	2.414.813	37.869.730
2004	357.804	643.571	313.918	1.141.632	2.456.925	38.226.051
2005	365.323	652.577	320.602	1.161.484	2.499.986	38.592.150
2006	372.937	661.667	327.384	1.181.886	2.543.874	38.970.611
2007	380.612	670.766	334.235	1.202.753	2.588.366	39.356.383
2008	388.416	679.975	341.207	1.224.022	2.633.620	39.745.613
2009	396.303	689.231	348.251	1.245.573	2.679.358	40.134.425

Fuente: INDEC

Producto Bruto Geográfico. Región de CUYO

Cuadro 5: PBG Per Cápita en pesos constantes de 1993*. Serie 2000-2009**

Año	La Rioja	Mendoza	San Luis	San Juan	CUYO	PBI Argentina
2000	4.658	14.805	10.542	2.394	7.039	7.508
2001	4.648	13.488	9.900	2.248	5.410	7.105
2002	4.432	12.417	9.379	2.016	6.042	6.270
2003	4.574	14.211	9.209	2.142	6.567	6.761
2004	4.867	16.267	9.466	2.521	7.351	7.302
2005	5.508	17.645	10.131	2.640	7.937	7.897
2006	5.830	19.255	10.310	2.876	8.526	8.482
2007	5.799	20.562	10.821	3.141	9.038	9.126
2008	5.975	21.130	S/I	3.381	7.908	9.647
2009	6.121	20.066	S/I	S/I	6.067	9.635

* Excepto Provincia de Santiago del Estero, cuya serie está expresada a precios constantes del 2004.

** Hasta último año disponible por provincia.

Fuente: DPE's

Nivel de Actividad de la Economía Argentina. Periodo: 2009-2011

Producto Bruto Interno (PBI)

El Producto Bruto Interno (PBI) de la República Argentina en miles de pesos constantes³ fue **\$459.571.105** en el año 2011, evidenciando un crecimiento del **8,9%** en relación a los niveles registrados en el año 2010, menos de un punto porcentual por debajo de la tasa de crecimiento lograda en el periodo anterior (2010/2009) que fue de 9,2%.

Comportamiento de los Principales Sectores del PBI

La expansión global del PBG se ve reflejada también en la mayoría de los sectores de la economía, salvo escasas excepciones que se mencionarán más adelante.

En forma agregada la Producción de Bienes se incrementó en un 7,4% en el 2011 en relación al año anterior, mientras que la participación de este agregado en el total del PBI bajó a 29,5% contra los 29,9% que tenía en el año 2010.

Por su parte los Servicios midieron un 9,1% más en el año 2011, un punto y medio por ciento por encima de la tasa de crecimiento registrada el año anterior.

Dentro del bloque de *Sectores Productores de Bienes* se debe mencionar el comportamiento del sector D: Industria Manufacturera cuya tasa de crecimiento fue la máxima de este grupo ubicándose en 11,0% respecto al año anterior y F: Construcción cuya tasa de variación fue de 9,1% realizando idéntica comparación.

En otro sentido, se debe mencionar también que es dentro de este grupo donde se encuentran los dos únicos sectores de la economía que experimentaron caídas en el año 2011; se trata del sector C: Explotación de Minas y Canteras (-3,5%) y el sector A: Agricultura, Ganadería, Caza y Silvicultura (-2,4%).

³ En miles de pesos constantes de 1993

Por su parte, la performance positiva de la *Producción de Servicios* durante el último año se sostuvo en cada uno de sus sectores. En este caso, el crecimiento fue liderado por el sector J: Intermediación Financiera y Otros Servicios Financieros cuyo incremento ascendió al 21,2% y el sector G: Comercio que lo hizo a una tasa del 14,7%. En una segunda línea se ubican los sectores: I: Servicios de Transporte, de Almacenamiento y de Comunicaciones (9,3%) y H: Servicios de Hotelería y Restaurantes (7,7%).

Finalmente el resto de los sectores productores de servicios mostraron una expansión que se ubica entre los tres y cinco puntos porcentuales durante el año bajo análisis.

PRODUCTO BRUTO INTERNO - ARGENTINA

Valores Absolutos

Unidad: Millones de pesos de 1993

Periodo: 2009 - 2011

Año	Trimestre	Sectores												IVA	Impuesto a las Importaciones de mercado	PBI a precios de mercado						
		A	B	C	D	E	F	G	H	I	J	K	L y Q				M y N	O y P	SIFMI	VA a precios de productor		
2009(*)		115.422	15.601	427	5.193	61.503	9.954	22.744	244.560	49.751	9.486	44.860	20.436	50.878	17.609	29.426	22.114	4.274	355.709	25.911	5.084	386.704
	I	103.534	12.520	287	5.004	55.364	9.462	20.896	226.559	45.909	10.471	40.708	20.143	48.738	17.320	24.026	19.244	4.420	325.673	26.893	4.530	357.096
	II	121.622	23.101	552	5.131	60.967	9.963	21.906	246.549	52.393	8.415	44.433	20.893	49.452	17.044	30.988	22.931	4.440	363.731	24.276	5.174	393.181
	III	117.435	14.560	514	5.023	63.324	10.508	23.506	247.717	48.137	8.854	45.258	20.219	53.114	17.976	31.537	22.623	4.008	361.144	25.537	4.997	391.679
	IV	119.099	12.223	353	5.616	66.357	9.885	24.666	257.417	52.567	10.205	49.039	20.491	52.210	18.094	31.152	23.659	4.227	372.289	26.937	5.635	404.861
2010(*)		127.661	20.046	472	5.113	67.547	10.567	23.915	263.235	56.245	10.180	49.605	22.225	52.982	18.486	30.778	22.735	4.259	386.637	28.449	7.044	422.130
	I	109.564	13.167	286	4.821	59.926	10.040	21.323	241.166	49.870	11.097	44.613	21.429	50.057	18.569	25.377	20.153	4.252	346.478	28.761	5.983	381.222
	II	143.840	38.117	554	5.061	67.003	10.299	22.805	266.660	58.665	9.067	49.464	22.902	51.579	18.292	32.855	23.834	4.276	406.224	26.037	7.445	439.767
	III	126.933	15.368	672	5.233	70.028	11.270	24.361	267.008	55.514	9.636	50.228	21.444	55.548	18.592	32.796	23.251	3.921	390.019	28.219	7.086	425.323
	IV	130.308	13.531	377	5.338	73.232	10.657	27.173	278.107	60.931	10.918	54.115	23.125	54.743	18.492	32.083	23.700	4.588	403.828	30.717	7.664	442.209
2011(*)		137.098	19.557	511	4.933	74.962	11.049	26.085	287.282	64.486	10.964	54.231	26.944	55.661	19.220	32.216	23.560	5.503	418.877	32.196	8.498	459.571
	I	121.228	14.705	394	4.736	67.714	10.488	23.191	262.080	57.404	12.016	49.245	24.563	52.272	19.413	26.546	20.622	5.014	378.294	33.059	7.670	419.023
	II	153.494	36.025	564	4.518	76.172	10.948	25.267	292.487	68.835	9.710	54.380	27.096	54.851	18.826	34.132	24.657	5.491	440.490	30.225	9.248	479.964
	III	136.735	14.862	656	4.949	77.615	11.729	26.923	293.200	64.466	10.431	54.970	27.190	58.193	19.351	34.482	24.115	5.304	424.630	31.944	8.309	464.883
	IV	136.936	12.636	432	5.530	78.348	11.031	28.959	301.360	67.241	11.697	58.327	28.925	57.329	19.289	33.703	24.848	6.202	432.094	33.556	8.765	474.415

Fuente: Dirección Nacional de Cuentas Nacionales

(*) Estimaciones preliminares

Nota: Los totales por suma pueden no coincidir por redondeos en las cifras parciales

PRODUCTO BRUTO INTERNO - ARGENTINA
Variaciones Anuales y Trimestrales
Período: 2009 - 2011

Año	Sector de bienes		Sector de servicios												IVA a precios de productor	Impuesto a las importaciones de mercado	PBI a precios de mercado				
	A	B	C	D	E	F	G	H	I	J	K	L y Q	M y N	O y P				SIFMI	VA a precios de productor		
2009(*)	2,9%	-2,7%	4,1%	1,1%	4,5%	3,4%	3,7%	8,2%	7,9%	12,1%	17,4%	6,3%	3,9%	4,5%	6,2%	12,7%	6,3%	12,4%	13,2%	6,8%	
I	-12,2%	3,1%	-18,4%	-11,9%	-14,1%	-2,3%	-18,3%	-3,9%	-11,9%	-10,2%	-1,2%	-4,8%	2,4%	-18,7%	-16,8%	1,5%	-10,1%	2,1%	-23,9%	-9,5%	
II	17,5%	84,5%	92,2%	2,6%	10,1%	5,3%	4,8%	8,8%	14,1%	-19,6%	9,2%	3,7%	1,5%	-1,6%	29,0%	19,2%	0,5%	11,7%	-9,7%	14,2%	10,1%
III	-3,4%	-37,0%	-6,9%	-2,1%	3,9%	5,5%	7,3%	0,5%	-8,1%	5,2%	-3,2%	7,4%	5,5%	1,8%	-1,3%	-9,7%	-0,7%	-0,7%	5,2%	-3,4%	-0,4%
IV	1,4%	-16,0%	-31,4%	11,8%	4,8%	-5,9%	4,9%	3,9%	9,2%	15,3%	8,4%	1,3%	0,7%	-1,2%	4,6%	5,5%	3,1%	3,1%	5,5%	12,7%	3,4%
2010(*)	10,6%	28,5%	10,8%	-1,5%	9,8%	6,2%	5,2%	7,6%	13,1%	7,3%	8,8%	4,1%	5,0%	4,6%	2,8%	-0,3%	8,7%	9,8%	38,6%	9,2%	
I	-8,0%	7,7%	-18,8%	-14,2%	-9,7%	1,6%	-13,6%	-6,3%	-5,1%	8,7%	4,6%	-4,1%	2,6%	-18,5%	-14,8%	0,6%	-6,9%	6,8%	6,2%	-5,8%	
II	31,3%	189,5%	93,5%	5,0%	11,8%	2,6%	7,0%	10,6%	17,6%	-18,3%	10,9%	6,9%	-1,5%	29,5%	18,3%	0,6%	17,2%	-9,3%	24,4%	15,4%	
III	-11,8%	-59,7%	21,3%	3,4%	4,5%	9,4%	6,8%	0,1%	-5,4%	6,3%	-6,4%	7,7%	1,6%	-0,2%	-2,4%	-8,3%	-4,0%	8,1%	-4,8%	-3,3%	
IV	2,7%	-12,0%	-43,8%	2,0%	4,6%	-5,4%	11,5%	4,2%	9,8%	13,3%	7,7%	7,8%	-1,4%	-2,2%	1,9%	17,0%	3,5%	8,9%	8,2%	4,0%	
2011(*)	7,4%	-2,4%	8,2%	-3,5%	11,0%	4,6%	9,1%	9,1%	14,7%	7,7%	21,2%	5,1%	4,0%	4,7%	3,6%	29,2%	8,3%	13,2%	20,6%	8,9%	
I	-7,0%	8,7%	4,3%	-11,3%	-7,5%	-1,6%	-14,7%	-5,8%	-5,8%	10,1%	-9,0%	-4,5%	5,0%	-17,3%	-13,0%	9,3%	-6,3%	7,6%	0,1%	-5,2%	
II	26,6%	145,0%	43,2%	-4,6%	12,5%	4,4%	9,0%	11,6%	19,9%	-19,2%	10,4%	10,3%	-3,0%	28,6%	19,6%	9,5%	16,4%	-8,6%	20,6%	14,5%	
III	-10,9%	-58,7%	16,5%	9,5%	1,9%	7,1%	6,6%	0,2%	-6,3%	7,4%	1,1%	0,3%	2,8%	1,0%	-2,2%	-3,4%	-3,6%	5,7%	-10,2%	-3,1%	
IV	0,1%	-15,0%	-34,2%	11,7%	0,9%	-6,0%	7,6%	2,8%	4,3%	12,1%	6,1%	-1,5%	-0,3%	-2,3%	3,0%	16,9%	1,8%	5,0%	5,5%	2,1%	

Fuente: Dirección Nacional de Cuentas Nacionales
 (*) Estimaciones preliminares

PRODUCTO BRUTO INTERNO - ARGENTINA
Participaciones Sectoriales
Periodo: 2009 - 2011

Año	Trimestre	Sectores de bienes	A	B	C	D	E	F	Sectores productores de servicios	G	H	I	J	K	L y Q	M y N	O y P	SIFMI	VA a precios de productor	IVA	Impuesto a las Importaciones de mercado	PBI a precios de mercado
2009(*)			29,5%	4,0%	0,1%	1,3%	15,7%	2,5%	5,8%	62,6%	2,4%	11,5%	5,2%	13,0%	4,5%	7,5%	5,7%	1,1%	92,1%	6,6%	1,3%	100,0%
	I	28,6%	3,5%	0,1%	1,4%	15,3%	2,6%	5,8%	62,7%	2,9%	11,3%	5,6%	5,6%	13,5%	4,8%	6,6%	5,3%	1,2%	91,3%	7,4%	1,3%	100,0%
	II	30,6%	5,8%	0,1%	1,3%	15,3%	2,5%	5,5%	62,0%	13,2%	2,1%	11,2%	5,3%	12,4%	4,3%	7,8%	5,8%	1,1%	92,6%	6,1%	1,3%	100,0%
	III	29,7%	3,7%	0,1%	1,3%	16,0%	2,7%	5,9%	62,6%	12,2%	2,2%	11,4%	5,1%	13,4%	4,5%	8,0%	5,7%	1,0%	92,3%	6,5%	1,3%	100,0%
	IV	29,1%	3,0%	0,1%	1,4%	16,2%	2,4%	6,0%	62,9%	12,8%	2,5%	12,0%	5,0%	12,8%	4,4%	7,6%	5,8%	1,0%	92,0%	6,6%	1,4%	100,0%
2010(*)			29,9%	4,7%	0,1%	1,2%	15,8%	2,5%	5,6%	61,7%	2,4%	11,6%	5,2%	12,4%	4,3%	7,2%	5,3%	1,0%	91,7%	6,7%	1,7%	100,0%
	I	28,4%	3,4%	0,1%	1,3%	15,5%	2,6%	5,5%	62,6%	12,9%	2,9%	11,6%	5,6%	13,0%	4,8%	6,6%	5,2%	1,1%	91,0%	7,5%	1,6%	100,0%
	II	32,4%	8,6%	0,1%	1,1%	15,1%	2,3%	5,1%	60,1%	13,2%	2,0%	11,1%	5,2%	11,6%	4,1%	7,4%	5,4%	1,0%	92,4%	5,9%	1,7%	100,0%
	III	29,6%	3,6%	0,2%	1,2%	16,3%	2,6%	5,7%	62,2%	12,9%	2,2%	11,7%	5,0%	12,9%	4,3%	7,6%	5,4%	0,9%	91,8%	6,6%	1,7%	100,0%
	IV	29,2%	3,0%	0,1%	1,2%	16,4%	2,4%	6,1%	62,2%	13,6%	2,4%	12,1%	5,2%	12,3%	4,1%	7,2%	5,3%	1,0%	91,4%	6,9%	1,7%	100,0%
2011(*)			29,5%	4,2%	0,1%	1,1%	16,1%	2,4%	5,6%	61,8%	2,4%	11,7%	5,8%	12,0%	4,1%	6,9%	5,1%	1,2%	91,2%	6,9%	1,8%	100,0%
	I	28,6%	3,5%	0,1%	1,1%	16,0%	2,5%	5,5%	61,8%	13,5%	2,8%	11,6%	5,8%	12,3%	4,6%	6,3%	4,9%	1,2%	90,4%	7,8%	1,8%	100,0%
	II	31,6%	7,4%	0,1%	0,9%	15,7%	2,3%	5,2%	60,3%	14,2%	2,0%	11,2%	5,6%	11,3%	3,9%	7,0%	5,1%	1,1%	91,9%	6,2%	1,9%	100,0%
	III	29,1%	3,2%	0,1%	1,1%	16,5%	2,5%	5,7%	62,4%	13,7%	2,2%	11,7%	5,8%	12,4%	4,1%	7,3%	5,1%	1,1%	91,4%	6,8%	1,8%	100,0%
	IV	28,5%	2,6%	0,1%	1,2%	16,3%	2,3%	6,0%	62,7%	14,0%	2,4%	12,1%	6,0%	11,9%	4,0%	7,0%	5,2%	1,3%	91,2%	7,0%	1,8%	100,0%

Fuente: Dirección Nacional de Cuentas Nacionales

(*) Estimaciones preliminares

Nota: Los totales por suma pueden no coincidir por redondeos en las cifras parciales

PRODUCTO BRUTO INTERNO - ARGENTINA
Indice de Precios Implícitos del PBI-Base 1993 = 100
Valores Trimestrales y Anuales
Periodo: 2009 - 2011

	2009(*)			
	I	II	III	IV

Índice	278,1	304,0	298,4	302,5	296,2
---------------	-------	-------	-------	-------	--------------

Var % respecto a igual período del año anterior	9,6	8,7	10,9	10,7	10,0
--	-----	-----	------	------	-------------

	2010(*)			
	I	II	III	IV

Índice	319,3	343,0	344,6	357,1	341,8
---------------	-------	-------	-------	-------	--------------

Var % respecto a igual período del año anterior	14,8	12,8	15,5	18,0	15,4
--	------	------	------	------	-------------

	2011(*)			
	I	II	III	IV

Índice	374,1	411,7	401,3	412,9	400,8
---------------	-------	-------	-------	-------	--------------

Var % respecto a igual período del año anterior	17,2	20,1	16,4	15,6	17,3
--	------	------	------	------	-------------

Fuente: Dirección Nacional de Cuentas Nacionales
 (*) Estimaciones preliminares

ESTIMADOR MENSUAL DE ACTIVIDAD ECONOMICA - Serie Original y Desestacionalizada
Números Índice base 1993 = 100 y Variaciones Porcentuales
Periodo: 2009 - 2011

Período	IVF ¹ Serie Original 1993 = 100	Variación porcentual respecto a igual período del año anterior	IVF ¹ Serie Desestacionalizada 1993 = 100	Variación porcentual respecto al mes anterior
2009	163,5	0,9		
ene-09	143,8	1,6	161,9	0,3
feb-09	146,8	2,1	162,2	0,2
mar-09	162,3	2,4	161,0	-0,8
abr-09	165,5	0,5	161,1	0,1
may-09	171,4	-1,2	161,3	0,1
jun-09	161,8	-1,6	160,2	-0,7
jul-09	165,1	-1,5	162,4	1,4
ago-09	166,5	0,0	164,7	1,4
sep-09	165,3	0,5	164,8	0,1
oct-09	166,7	0,5	166,2	0,9
nov-09	171,9	2,4	167,1	0,5
dic-09	175,0	4,9	169,1	1,2
2010	178,5	9,2		
ene-10	151,2	5,1	169,9	0,5
feb-10	156,3	6,4	172,0	1,2
mar-10	176,1	8,5	174,3	1,3
abr-10	182,5	10,3	176,6	1,3
may-10	194,6	13,5	180,2	2,1
jun-10	180,8	11,7	178,1	-1,2
jul-10	178,7	8,3	178,5	0,2
ago-10	181,2	8,8	179,5	0,6
sep-10	179,6	8,7	180,4	0,5
oct-10	179,0	7,4	181,2	0,4
nov-10	189,3	10,1	184,3	1,7
dic-10	192,6	10,1	186,9	1,4
2011	194,3	8,9		
ene-11	167,7	10,9	188,3	0,8
feb-11	172,3	10,3	189,8	0,8
mar-11	191,4	8,7	189,5	-0,1
abr-11	198,5	8,8	193,9	2,3
may-11	212,6	9,3	195,0	0,6
jun-11	197,7	9,4	195,7	0,4
jul-11	194,8	9,0	195,1	-0,3
ago-11	199,4	10,1	196,2	0,6
sep-11	195,5	8,9	196,3	0,1
oct-11	195,2	9,1	197,2	0,4
nov-11	203,1	7,3	197,2	0,0
dic-11	203,5	5,6	197,6	0,2

Fuente: INDEC.

⁽¹⁾ Índice de Volumen Físico.

EMAE – Estimador Mensual de Actividad Económica

Para observar en detalle las tendencias experimentadas por la economía argentina durante el periodo 2009-2011 se acude al Estimador Mensual de la Actividad Económica (EMAE). Este indicador permite ahondar en las variaciones mensuales del PBI y sobre todo permite apreciar sus tendencias y fluctuaciones estacionales.

De esta manera, si se analiza la tendencia de la Serie Original de este indicador correspondiente al año 2011 y se la compara con su imagen en el año 2010, se puede observar que durante todo el año las tasas de variación se mantuvieron en valores positivos entre los cinco y diez puntos porcentuales aproximadamente.

Los periodos que muestran los máximos incrementos en la serie original son los meses de Enero, Febrero y Agosto ubicándose por encima de los dos dígitos de variación. Por el contrario, son los dos últimos meses del año los que presentan las tasas de crecimiento más austeras; 7,3% en Noviembre y 5,6% en Diciembre del 2011.

Por otro lado, la versión Desestacionalizada brinda una perspectiva depurada de las influencias estacionales y permite constatar que aunque con variaciones más atenuadas, el comportamiento expansivo de la economía se mantuvo a lo largo de todo el año 2011, a excepción de los meses de Marzo (-0,1%) y Julio (-0,3%). El pico de crecimiento de la serie se fija en el mes de Abril de 2011 con una escalada del 2,3%.

**Estimador Mensual de Actividad Económica (EMAE)
Argentina. Periodo: 2009-2011**

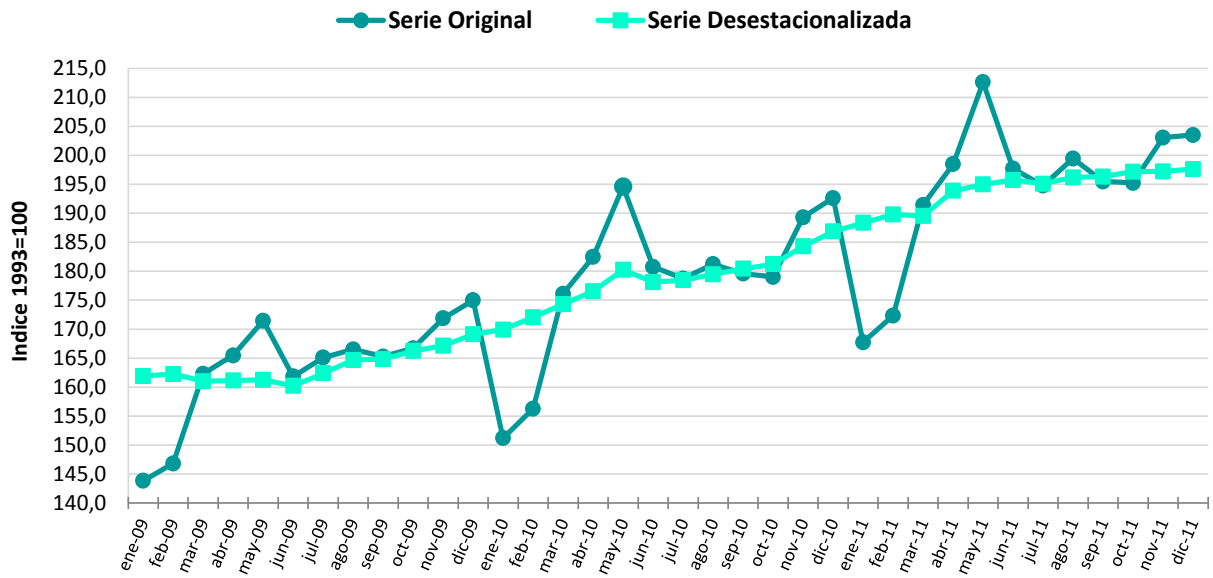

**ÁREA
MERCADO LABORAL**

Mercado de Trabajo - Corresponde solamente a la Ciudad de La Rioja

Cuarto Trimestre de 2010- Cuarto Trimestre de 2011

- La *Tasa de Actividad* en la ciudad de La Rioja, midió **41,7%**, en el 4^a trimestre de 2011. VER CUADRO 2 -6 - 7
 - Mostró una disminución de 1,4 *puntos porcentuales* con respecto al trimestre anterior (3^a trimestre de 2011) y de 1,1 puntos con respecto a igual periodo del año anterior (4^o trimestre de 2010).
 - La tasa de la provincia se encuentra por debajo de la región NOA , Nuevo Cuyo y total País, en el último trimestre de 2011.

- La *Tasa de Empleo* en la ciudad de La Rioja, midió **40,3%** en el 4^a trimestre 2011. VER CUADRO 3-8-9
 - Es decir que en términos absolutos existen en la Ciudad de La Rioja 75.566 ocupados en este trimestre.
 - Dentro de los ocupados clasificados por categoría ocupacional el 81,4 % son asalariados, el 13,5% cuentapropistas y el 4,7% patronos. VER CUADRO 15-16
 - Del total de asalariados el 39,7% no se encuentra registrado, es decir trabaja en negro y no cuentan con aportes jubilatorios ni con obra social. El indicador muestra una disminución de 3,4 puntos porcentuales del trabajo en negro con respecto al trimestre anterior. VER CUADRO 17-18
 - Dentro de los ocupados por rama de actividad económica las más importantes son: el comercio (15,0%), la industria (12,9%) y la construcción (10,7%). VER CUADRO 19-20
 - Exhibió una disminución de 1,1 puntos porcentuales con respecto al trimestre anterior (3^o trimestre 2011), pero si manifestó un leve crecimiento de 0,4 puntos porcentuales con respecto a igual trimestre del año anterior (4^o trimestre 2010).

- Con respecto a la posición que ocupa la provincia en el 4° trimestre 2011, se encuentra por debajo de la tasa nacional, pero por encima de la región Noroeste y Nuevo Cuyo.
 - Se puede destacar que hubo un aumento de la tasa de empleo en el último año, aunque en menor medida en la provincia de La Rioja.
 - Dentro de la región Noroeste, la provincia se encuentra en el tercer lugar. Tucumán (42,2%), Salta (40,9 %) y La Rioja (40,3%). También se observa que Catamarca y Tucumán aumentaron en el último año la tasa en 2 pts porcentuales, mientras que La Rioja, lo hizo en 0,4 pts.
 - Dentro de la región Nuevo Cuyo La Rioja ocupa el segundo lugar después de Mendoza (41,8%). Además se observa que la provincia que más empleo generó en el último año fue San Juan con una suba de 4,3 pts, Mendoza con 0,9 pts y luego La Rioja.
- La *Tasa de Desocupación* en la ciudad de La Rioja, midió **3,4%**, en el **4º trimestre de 2011**. VER CUADRO 4-10-11
- Es decir que en términos absolutos existen en la Ciudad de La Rioja 2.659 desocupados, que buscan activamente empleo, en este trimestre.
 - La tasa evidenció una caída de 0,5 puntos porcentuales con respecto al trimestre anterior (3º trimestre de 2011) y de 3,4 puntos porcentuales, con respecto a igual trimestre del año anterior (4º trimestre de 2010).
 - Se encuentra por encima de la región Nuevo cuyo, pero por debajo de la región Noroeste y País.
 - La tasa a nivel provincial en el último año mostro una disminución más acentuada que las regiones noroeste, nuevo cuyo y País.
 - Dentro de la región Noroeste, La Rioja ocupa el segundo lugar, después de Tucumán.
 - Dentro de la región nuevo cuyo ocupa el tercer lugar, luego de San Luis y de Mendoza.

- La Tasa de subocupación fue de **5,4 % en el cuarto trimestre 2011**. VER CUADRO 5-12-13
- es decir que en términos absolutos existen en la Ciudad de La Rioja, 4.246 ocupados que trabajan menos de 35 horas semanales y están dispuestos a trabajar más horas.

- El indicador mostró una baja de 1,8 puntos porcentuales con respecto al trimestre anterior (3ºtrim. 2011) y una suba de 3,6 puntos con respecto a igual trimestre del año anterior (4º trim. 2010).
- El indicador provincial se encuentra por debajo del indicador nacional (8,5%) y del correspondiente a la Región NOA (7,3%), en el último trimestre del año y por encima de la Región Nuevo Cuyo (4,4%).

ANEXO: Cuadros y Gráficos

Cuadro 1

Principales Tasas del Mercado de Trabajo

La Rioja

Periodo : 2010-2011

Periodo	Tasa de Actividad	Tasa de Empleo	Tasa de Desocupación	Tasa de Subocupación
4° trim 2010	42,8	39,9	6,8	1,8
1° trim 2011	42,7	40,0	6,2	10,3
2° trim 2011	43,9	41,4	5,8	9,8
3° trim 2011	43,1	41,4	3,9	7,2
4° trim 2011	41,7	40,3	3,4	5,4
Var. Trim anterior	-1,4	-1,1	-0,5	-1,8
Var.igual trim.año anterior	-1,1	0,4	-3,4	3,6

Fuente: EPH-INDEC

Cuadro 2

Tasa de Actividad

La Rioja-Región Noroeste- Nuevo Cuyo y País

Periodo : 2010-2011

Periodo	La Rioja	Región Noroeste	Región Nuevo Cuyo	Total País
4° trim 2010	42,8	42,0	40,7	45,8
1° trim 2011	42,7	42,4	40,9	45,8
2° trim 2011	43,9	42,6	41,1	46,6
3° trim 2011	43,1	43,3	41,7	46,7
4° trim 2011	41,7	42,2	41,8	46,1
Var. Trim anterior	-1,4	-1,1	0,1	-0,6
Var.igual trim.año anterior	-1,1	0,2	1,1	0,3

Fuente: EPH-INDEC

Cuadro 3

Tasa de Empleo

La Rioja-Región Noroeste-País

Periodo : 2010-2011

Periodo	La Rioja	Región Noroeste	Región Nuevo Cuyo	Total País
4° trim 2010	39,9	39,2	38,8	42,4
1° trim 2011	40,0	39,2	39,0	42,4
2° trim 2011	41,4	39,7	39,1	43,2
3° trim 2011	41,4	40,6	39,8	43,4
4° trim 2011	40,3	40,0	39,9	43,0
Var. Trim anterior	-1,1	-0,6	0,1	-0,4
Var.igual trim.año anterior	0,4	0,8	1,0	0,6

Fuente: EPH-INDEC

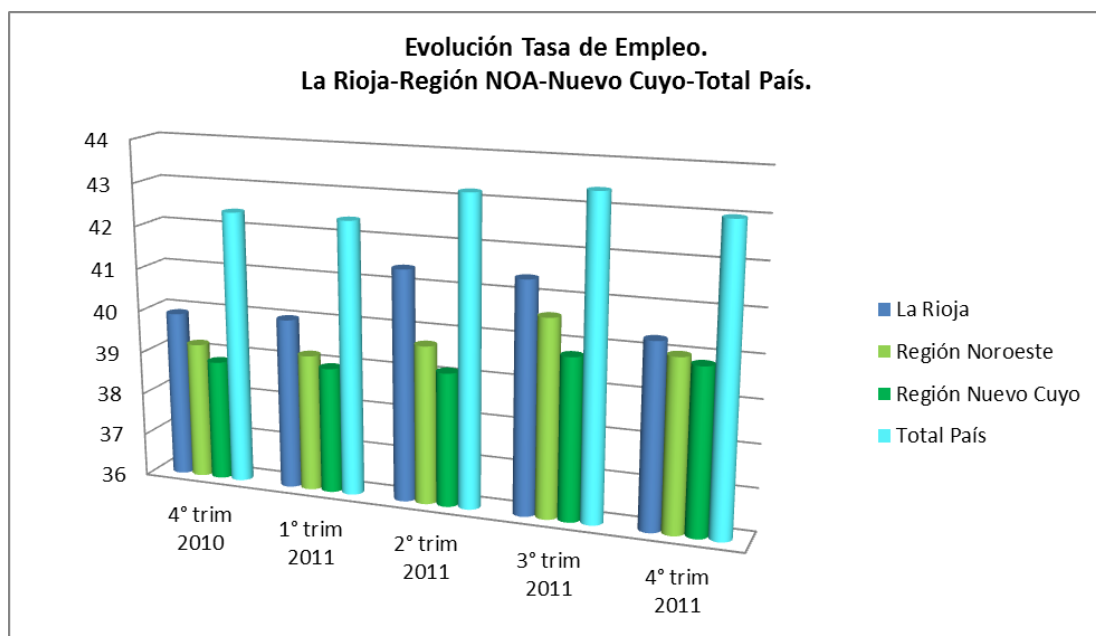

Cuadro 4

Tasa de Desocupación
La Rioja-Región Noroeste-País
Periodo : 2010-2011

Periodo	La Rioja	Región Noroeste (NOA)	Región Nuevo Cuyo	Total País
4° trim 2010	6,8	6,6	4,5	7,3
1° trim 2011	6,2	7,6	4,6	7,6
2° trim 2011	5,8	6,9	4,7	7,3
3° trim 2011	3,9	6,4	4,5	7,2
4° trim 2011	3,4	5,3	2,8	6,7
Var. Trim anterior	-0,5	-1,1	-1,7	-0,5
Var.igual trim.año anterior	-3,4	-1,3	-1,7	-0,6

Fuente: EPH-INDEC

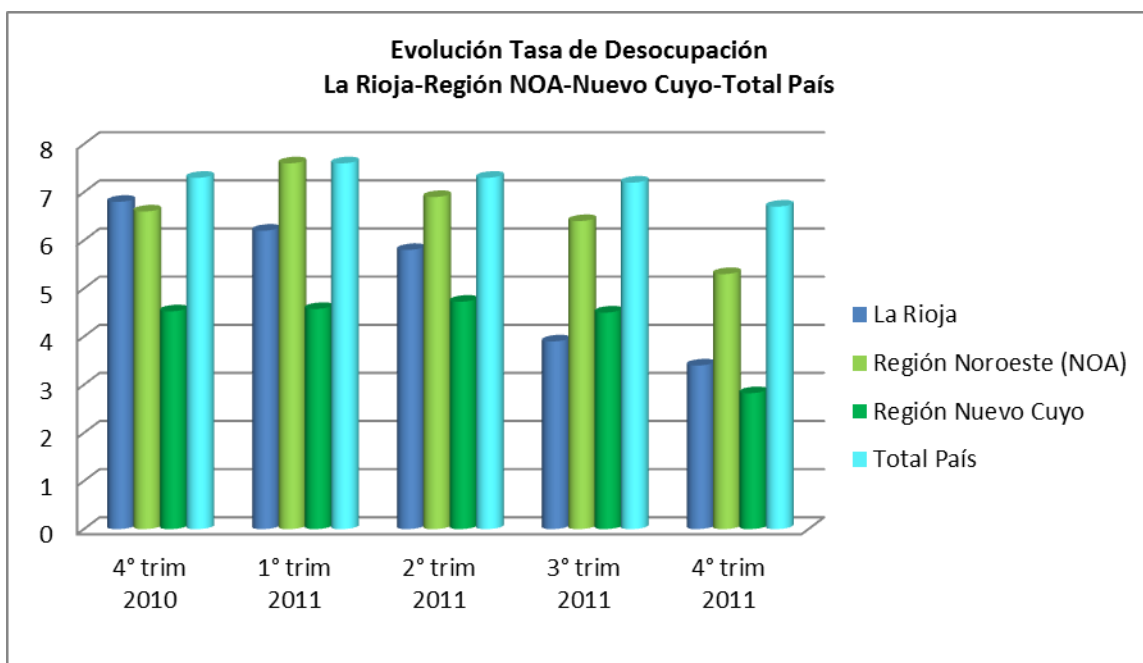

Cuadro 5

Tasa de Subocupación
La Rioja-Región Noroeste-País
Periodo : 2006 -2011

	La Rioja	Región Noroeste	Región Nuevo Cuyo	Total País
4° trim 2010	1,8	7,2	5,3	8,4
1° trim 2011	10,3	8,2	7,1	8,8
2° trim 2011	9,8	8,3	8,2	8,4
3° trim 2011	7,2	9,2	6,2	8,8
4° trim 2011	5,4	7,3	4,4	8,5
Var. Trim anterior	-1,8	-1,9	-1,8	-0,3
Var.igual trim.año anterior	3,6	0,1	-0,9	0,1

Fuente: EPH-INDEC

Cuadro 6

Tasa de Actividad
Región Nuevo Cuyo
Periodo : 2010 -2011

Región Nuevo Cuyo	Mendoza	San Juan	San Luis	La Rioja	Total Región
4° trim 2010	42,5	37,6	39,7	42,8	40,7
1° trim 2011	42,9	38,4	39,4	42,7	40,9
2° trim 2011	44,2	37,1	39,0	43,9	41,1
3° trim 2011	45,6	39,0	38,9	43,1	41,7
4° trim 2011	43,1	43,8	38,4	41,7	41,8
Var. Trim anterior	-2,5	4,8	-0,5	-1,4	0,1
Var.igual trim.año anterior	0,6	6,2	-1,3	-1,1	1,1

Fuente: EPH-INDEC

Cuadro 7

Tasa de Actividad
Región Noroeste
Periodo : 2010 -2011

Región Noroeste	Catamarca	Tucumán	Jujuy	La Rioja	Salta	Santiago del Estero	Total Región
4° trim 2010	41,3	42,5	40,4	42,8	44,7	37,9	42,0
1° trim 2011	42,0	42,9	42,7	42,7	44,2	38,5	42,4
2° trim 2011	41,0	43,30	42,6	43,9	44,4	39,1	42,6
3° trim 2011	43,9	43,60	42,6	43,1	44,7	41,2	43,3
4° trim 2011	43,1	43,60	39,3	41,7	44,4	38,2	42,2
Var. Trim anterior	-0,8	0,0	-3,3	-1,4	-0,3	-3,0	-1,1
Var.igual trim.año anterior	1,8	1,1	-1,1	-1,1	-0,3	0,3	0,2

Fuente: EPH-INDEC

Cuadro 8

Tasa de Empleo
Región Noroeste
Periodo : 2010 -2011

Periodo	Catamarca	Tucumán	Jujuy	La Rioja	Salta	Santiago del Estero	Total Región
4° trim 2010	37,8	40,2	38,7	39,9	40,6	35,9	39,2
1° trim 2011	36,9	40,8	40,1	40,0	39,1	36,1	39,2
2° trim 2011	37,3	41,3	40,5	41,4	39,3	36,7	39,7
3° trim 2011	39,3	42,1	40,9	41,4	40,4	37,4	40,6
4° trim 2011	39,8	42,2	37,2	40,3	40,9	35,8	40,0
Var. Trim anterior	0,5	0,1	-3,7	-1,1	0,5	-1,6	-0,6
Var.igual trim.año anterior	2,0	2,0	-1,5	0,4	0,3	-0,1	0,8

Fuente: EPH-INDEC

Cuadro 9

Tasa de Empleo
Región Nuevo Cuyo
Periodo : 2010 -2011

Periodo	Mendoza	San Juan	San Luis	La Rioja	Total Región Nuevo Cuyo
4° trim 2010	40,9	35,1	39,4	39,9	38,8
1° trim 2011	40,7	36,5	38,6	40,0	39,0
2° trim 2011	41,9	35,1	38,1	41,4	39,1
3° trim 2011	43,7	35,8	38,2	41,4	39,8
4° trim 2011	41,8	39,4	37,9	40,3	39,9
Var. Trim anterior	-1,9	3,6	-0,3	-1,1	0,1
Var.igual trim.año anterior	0,9	4,3	-1,5	0,4	1,0

Fuente: EPH-INDEC

Cuadro 10

Tasa de Desocupación
Región Noroeste
Periodo : 2010 -2011

Periodo	Catamarca	Tucumán	Jujuy	La Rioja	Salta	Santiago del Estero	Total Región
4° trim 2010	8,5	5,6	4,1	6,8	9,2	5,5	6,6
1° trim 2011	12,2	4,9	6,3	6,2	11,7	6,3	7,6
2° trim 2011	9,0	4,4	5,0	5,8	11,5	6,1	6,9
3° trim 2011	10,4	3,3	3,9	3,9	9,7	9,2	6,4
4° trim 2011	7,5	3,1	5,4	3,4	7,9	6,3	5,3
Var. Trim anterior	-2,9	-0,2	1,5	-0,5	-1,8	-2,9	-1,1
Var.igual trim.año anterior	-1,0	-2,5	1,3	-3,4	-1,3	0,8	-1,3

Fuente: EPH-INDEC

Cuadro 11

Tasa de Desocupación

Región Nuevo Cuyo

Periodo : 2010 -2011

Periodo	Mendoza	San Juan	San Luis	La Rioja	Total Región Nuevo Cuyo
4° trim 2010	3,8	6,7	0,8	6,8	4,5
1° trim 2011	4,9	5,1	2,1	6,2	4,6
2° trim 2011	5,3	5,5	2,3	5,8	4,7
3° trim 2011	4,1	8,1	1,9	3,9	4,5
4° trim 2011	3,0	3,6	1,3	3,4	2,8
Var. Trim anterior	-1,1	-4,5	-0,6	-0,5	-1,7
Var.igual trim.año anterior	-0,8	-3,1	0,5	-3,4	-1,7

Fuente: EPH-INDEC

Cuadro 12

Tasa de Subocupación

Región Noroeste

Periodo : 2010 -2011

Periodo	Catamarca	Tucumán	Jujuy	La Rioja	Salta	Sant. del Estero	Total Región
4° trim 2010	4,7	7,8	7,1	1,8	8,0	8,7	7,2
1° trim 2011	6,8	11,1	6,8	10,3	7,4	7,6	8,8
2° trim 2011	8,4	7,1	7,2	9,8	10,6	7,8	8,3
3° trim 2011	8,9	8,1	8,6	7,2	10,4	11,7	9,2
4° trim 2011	7,7	7,4	5,4	5,4	6,9	10,1	7,3
Var. Trim anterior	-1,2	-0,7	-3,2	-1,8	-3,5	-1,6	-1,9
Var.igual trim.año anterior	3,0	-0,4	-1,7	3,6	-1,1	1,4	0,1

Fuente: EPH-INDEC

Cuadro 13

Tasa de Subocupación

Región Nuevo Cuyo

Periodo : 2010 -2011

Región Nuevo Cuyo	Mendoza	San Juan	San Luis	La Rioja	Total Región
4° trim 2010	9,3	7,4	2,7	1,8	5,3
1° trim 2011	7,2	7,2	3,6	10,3	7,1
2° trim 2011	8,7	7,7	6,4	9,8	8,2
3° trim 2011	7,8	6,5	3,3	7,2	6,2
4° trim 2011	7,4	2,7	2,2	5,4	4,4
Var. Trim anterior	-0,4	-3,8	-1,1	-1,8	-1,8
Var.igual trim.año anterior	-1,9	-4,7	-0,5	3,6	-0,9

Fuente: EPH-INDEC

Cuadro 14

Condición de Actividad de la Población - La Rioja

La Rioja

Periodo : 2010 -2011

	Población Total	Población Inactiva	Población Activa (PEA)	Ocupados	Desocupados
4° trim 2010	183.413	104.961	78.452	73.112	5.340
1° trim 2011	184.353	105.717	78.636	73.772	4.864
2° trim 2011	185.395	103.932	81.463	76.764	4.699
3° trim 2011	186.424	106.055	80.369	77.198	3.171
4° trim 2011	187.377	109.152	78.225	75.566	2.659
Var. Trim anterior	953	3097	-2144	-1632	-512
Var.igual trim.año anterior	3964	4191	-227	2454	-2681

Fuente: EPH-INDEC

Cuadro 15

Ocupados por Categoría Ocupacional

La Rioja

Periodo : 2010 -2011

	Total Ocupados	Patrón o Empleador	Cuenta Propia	Asalariados	Trabajador sin Salario
4° trim 2010	73.112	3.033	9.642	59.910	527
1° trim 2011	73.772	2.295	13.609	57.049	459
2° trim 2011	76.764	3.235	13.514	59.182	833
3° trim 2011	77.198	2.508	14.477	59.818	395
4° trim 2011	75.566	3.532	10.180	61.543	311
Var. Trim anterior	-1632	1024	-4297	1725	-84
Var.igual trim.año anterior	2454	499	538	1633	-216

Fuente: EPH-INDEC

Cuadro 16

Ocupados por Categoría Ocupacional (%)

La Rioja

Periodo : 2010 -2011

	Total Ocupados	Patrón o Empleador	Cuenta Propia	Asalariados	Trabajador sin Salario
4° trim 2010	100,0	4,1	13,2	81,9	0,7
1° trim 2011	100,0	3,1	18,4	77,8	0,7
2° trim 2011	100,0	4,2	17,6	77,1	1,1
3° trim 2011	100,0	3,2	18,8	77,5	0,5
4° trim 2011	100,0	4,7	13,5	81,4	0,4
Var. Trim anterior	0,0	1,5	-5,3	3,9	-0,1
Var.igual trim.año anterior	0,0	0,5	0,3	-0,5	-0,3

Fuente: EPH-INDEC

Cuadro 17

Asalariados según Descuento Jubilatorio

La Rioja

Periodo : 2010 -2011

	Asalariados	Asalariados con descuento jubilatorio	Asalariados sin descuento jubilatorio
4° trim 2010	59.910	35.736	24174
1° trim 2011	57.049	34.130	23139
2° trim 2011	59.182	33.825	25.357
3° trim 2011	59.818	34.042	25.776
4° trim 2011	61543	37140	24403
Var. Trim anterior	1725	3098	-1373
Var.igual trim.año anterior	1633	1404	229

Fuente: EPH-INDEC

Cuadro 18

Asalariados según Descuento Jubilatorio (%)

La Rioja

Periodo : 2010 -2011

	Asalariados	Asalariados con descuento jubilatorio	Asalariados sin descuento jubilatorio
4° trim 2010	100,0	59,6	40,4
1° trim 2011	100,0	59,5	40,4
2° trim 2011	100,0	57,2	42,8
3° trim 2011	100,0	56,9	43,1
4° trim 2011	100,0	60,3	39,7
Var. Trim anterior	0,0	3,4	-3,4
Var.igual trim.año anterior	0,0	0,7	-0,7

Fuente: EPH-INDEC

Ocupados por Rama de Actividad Económica
La Rioja
Periodo : 2010 -2011

Ocupados	Ind Manuf	Construc.	Comercio	Hoteles y Rest Almac. y Com	Transp. Almac. y Com	Serv Financ. inm.,alq. y emp.	Adm. Pública def. y seg. Soc.	Enseñanza	Serv Socy de Salud	Otros Serv Comunit. Soc. y Pers.	Serv Dom	Otras Ramas	Act no bien especif.
4° trim 2010	73.112	9.308	6.935	11.985	2.042	3.283	2.096	15.005	4.771	3.660	5.173	2.089	57
1° trim 2011	73.772	7.882	7.026	11.656	2.276	3.602	4.086	14.899	3.523	4.531	5.540	1.880	254
2° trim 2011	76.764	6.226	8.081	13.572	1.944	3.388	4.423	15.231	3.965	3.185	6.108	2.809	77
3° trim 2011	77.198	7.457	10.185	12.206	2.830	2.624	2.666	14.074	4.303	3.803	5.362	3.073	0
4° trim 2011	75.566	9.732	8.082	11.341	2.169	2.800	2.633	15.543	4.069	3.612	5.473	2.712	0
Var. Trim anterior	-1.632	2.275	-2.103	-865	-661	176	-33	1.469	-234	-191	111	-361	0
Var.igual trim.año anterior	2.454	424	1.147	-644	127	-483	537	538	-702	-48	300	623	-57

Fuente: EPH-INDEC

Ocupados por Rama de Actividad Económica (%)
La Rioja
Periodo : 2010 -2011

Ocupados	Ind Manuf	Construc.	Comercio	Hoteles y Rest Almac. y Com	Transp. Almac. y Com	Serv Financ. inm.,alq. y emp.	Adm. Pública def. y seg. Soc.	Enseñanza	Serv Socy de Salud	Otros Serv Comunit. Soc. y Pers.	Serv Dom	Otras Ramas	Act no bien especif.
4° trim 2010	100,0	12,7	9,5	16,4	2,8	4,5	2,9	20,5	6,5	5,0	7,1	2,9	0,1
1° trim 2011	100,0	10,7	9,5	15,8	3,1	4,9	5,5	20,2	4,8	6,1	7,5	2,5	0,3
2° trim 2011	100,0	8,1	10,5	17,7	2,5	4,4	5,8	19,8	5,2	4,1	8,0	3,7	0,1
3° trim 2011	100,0	9,7	13,2	15,8	3,7	3,4	3,5	18,2	5,6	4,9	6,9	4,0	0,0
4° trim 2011	100,0	12,9	10,7	15,0	2,9	3,7	3,5	20,6	5,4	4,8	7,2	3,6	0,0
Var. Trim anterior	0,0	3,2	-2,5	-0,8	-0,8	0,3	0,0	2,3	-0,2	-0,1	0,3	-0,4	0,0
Var.igual trim.año anterior	0,0	0,1	1,2	-1,4	0,1	-0,8	0,6	0,0	-1,1	-0,2	0,2	0,7	-0,1

Fuente: EPH-INDEC

Anexo Informe Desocupación

Panorama General de la Desocupación

Cuarto Trimestre de 2011

- ❖ La Tasa de Desocupación de la Ciudad de La Rioja fue **3,4 %**. **Esta medición representa el valor mas bajo en los ultimos 5 años .**
- ❖ En términos absolutos en la ciudad de La Rioja hay un total de **2.659 desocupados**.
- ❖ Del total de desocupados:
 - El 64,0 % son varones y el 34,0% mujeres.
 - El 23,2% tiene la posición de jefe en su hogar y el 76,8 % no lo es.
 - El 73,7 % se encuentra en la franja etaria entre 20 y 29 años.
- ❖ La tasa de desocupación mostró **una baja de 0,5 puntos porcentuales**, en relación al trimestre anterior (3º Trimestre de 2011).
- ❖ En términos absolutos en el 4º Trimestre de 2011, hubo una **baja de 512 desocupados** con respecto al trimestre anterior.
- ❖ En relación a igual periodo del año anterior, (4º trimestre de 2010), la tasa **descendió 3,4 puntos porcentuales**.

Anexo: Empleo no Registrado

Ciudad de La Rioja

Periodo: 2010-2011

- *El 39,7% de los asalariados en la Ciudad de La Rioja se encuentra no registrado, es decir, que existen 24.403 asalariados que no cuentan con aportes jubilatorios ni con obra social.*
- El indicador de empleo informal, mostró una disminución de 3,4 puntos porcentuales en el 4º trimestre de 2011 con respecto al trimestre anterior, y de *0,7 puntos* con respecto a igual periodo del año anterior. (4º trimestre 2010).

Asalariados según Descuento Jubilatorio (%)

La Rioja

Periodo : 2010 -2011

	Asalariados	Asalariados con descuento jubilatorio	Asalariados sin descuento jubilatorio
4° trim 2010	100,0	59,6	40,4
1° trim 2011	100,0	59,5	40,4
2° trim 2011	100,0	57,2	42,8
3° trim 2011	100,0	56,9	43,1
4° trim 2011	100,0	60,3	39,7
Var. Trim anterior	0,0	3,4	-3,4
Var.igual trim.año anterior	0,0	0,7	-0,7

Fuente: EPH-INDEC

	Asalariados	Asalariados con descuento jubilatorio	Asalariados sin descuento jubilatorio
4° trim 2010	59.910	35.736	24174
1° trim 2011	57.049	34.130	23139
2° trim 2011	59.182	33.825	25.357
3° trim 2011	59.818	34.042	25.776
4° trim 2011	61543	37140	24403
Var. Trim anterior	1725	3098	-1373
Var.igual trim.año anterior	1633	1404	229

- A nivel nacional el empleo no registrado en el 4º trimestre 2011, afectó al 34,2 % de los asalariados. El indicador mostró una disminución de 0,1 puntos con respecto al trimestre anterior y un incremento de 0,5 puntos con respecto a igual trimestre del año anterior.
- En la región noroeste argentino (NOA) el empleo no registrado en el 4º trimestre 2011, fue del 41,9%.Este exhibió una suba de 1,1 puntos con

respecto al trimestre anterior y sin variaciones con respecto a igual trimestre del año anterior.

**Asalariados sin Descuento Jubilatorio .
La Rioja-Región NOA y Total País.(%)
Periodo:2010-2011**

	La Rioja	Región NOA	Total País
1° trim 2010	39,1	41,4	34,6
2° trim 2010	44,0	42,9	36,5
3° trim 2010	43,7	42,1	35,8
4° trim 2010	40,4	41,9	33,7
1° trim 2011	40,3	41,5	34,1
2° trim 2011	42,8	41,1	34,5
3° trim 2011	43,1	40,8	34,3
4° trim 2011	39,7	41,9	34,2
Var. Trim anterior	-3,4	1,1	-0,1
Var.igual trim.año anterior	-0,7	0,0	0,5

Fuente: EPH-INDEC

- Dentro de la región NOA, en el último trimestre bajo medición (4° trimestre 2011), Santiago del Estero presentó el mayor indicador de empleo no registrado (48,7%), luego se encuentran Tucumán (42,3%) y Salta (42,2%) entre las más altas. La Rioja (39,7%) se encuentra en el segundo lugar mas bajo de la región, seguido de Catamarca (34,1%).
- Se puede destacar que en el 4° trimestre 2011, La Rioja, fue la que mas disminuyó su empleo en negro con respecto al trimestre anterior, y Tucumán se destaco por ser la que mas incremento su empleo en negro.
- Analizando el ultimo año (4° trimestre 2010-2011), solo dos provincias dentro de la región NOA disminuyeron su empleo en negro : La Rioja(-0,7ptos) y Salta(-2,6 pts).

Asalariados sin Descuento Jubilatorio .
Región NOA
Periodo:2010-2011

	Catamarca	Tucumán	Jujuy	La Rioja	Salta	Sant. del Estero	Total Región
1° trim 2010	35,0	41,9	42,7	39,1	41,9	43,9	41,4
2° trim 2010	38,5	43,5	40,5	44,0	43,4	44,6	42,9
3° trim 2010	39,1	41,4	39,0	43,7	44,7	43,3	42,1
4° trim 2010	30,7	41,4	39,6	40,4	44,8	47,7	41,9
1° trim 2011	28,7	39,9	42,6	40,3	46,4	45,3	41,5
2° trim 2011	32,1	41,0	37,7	42,8	44,1	44,4	41,1
3° trim 2011	34,8	38,4	40,0	43,1	42,7	46,4	40,8
4° trim 2011	34,1	42,3	40,0	39,7	42,2	48,7	41,9
Var. Trim anterior	-0,7	3,9	0,0	-3,4	-0,5	2,3	1,1
Var. igual trim.año anterior	3,4	0,9	0,4	-0,7	-2,6	1,0	0,0

Fuente: EPH-INDEC

**AREA
INGRESOS**

Condiciones de Vida (Pobreza e Indigencia) – Corresponde solamente a la Ciudad de La Rioja

Segundo Semestre 2011

- La *Pobreza* en la ciudad de La Rioja, afectó al **4,4 %** de las personas y al **3,6 %** de los hogares.
 - El indicador de pobreza en personas, de la provincia, se encuentra por debajo de la medición exhibida por la región Noroeste (7,5 %) y Nuevo Cuyo (4,8 5%).
 - Con respecto a la Pobreza se observó una disminución en los Hogares de 4,0 puntos y en las Personas de 7,6 puntos porcentuales, con respecto al semestre anterior (primer semestre de 2011).
 - Con respecto a igual semestre del año anterior, (segundo semestre de 2010) la disminución en Hogares pobres fue de -3,4 puntos y en Personas pobres de -5,3 puntos porcentuales respectivamente.

- La *Indigencia* en la ciudad de La Rioja, afectó al **0,5 %** de las personas y al **0,7%** de los hogares.
 - El indicador provincial de indigencia en personas se encuentra por debajo de la medición exhibida por la región Noroeste (1,1%) y Nuevo Cuyo (1,6%).
 - Se observó una disminución en Personas de 1,6 puntos y en Hogares bajo la Línea de Indigencia de 1,0 puntos porcentuales, con respecto al semestre anterior (primer semestre de 2011).
 - Con respecto a igual semestre del año anterior, (segundo semestre de 2010), los hogares indigentes disminuyeron en 0,5 puntos, mientras que las personas indigentes lo hicieron en de 1,3 puntos porcentuales.

ANEXO CUADRO INGRESOS

CONDICIONES DE VIDA DE LA POBLACIÓN
CIUDAD DE LA RIOJA
Periodo: 2010-2011(%)

Condiciones de Vida	1ºSem. 2010	2ºSem. 2010	1ºSem. 2011	2ºSem. 2011	Var. Sem. anterior (Ptos.porcent)	Var. Igual Sem. Año anterior (Ptos.porcent)
Hogares bajo Línea de Pobreza (LP)	10,5	7,0	7,6	3,6	-4,0	-3,4
Personas bajo Línea de Pobreza (LP)	15,1	9,7	12,0	4,4	-7,6	-5,3
Hogares bajo Línea de Indigencia (LI)	1,7	1,2	1,7	0,7	-1,0	-0,5
Personas bajo Línea de Indigencia (LI)	2,3	1,8	2,1	0,5	-1,6	-1,3

Fuente:Elaboración Equipo PBG en base a datos suministrados por EPH

Personas y Hogares bajo Línea de Pobreza e Indigencia.
La Rioja.Periodo: 2 ºSem 2010-2011.

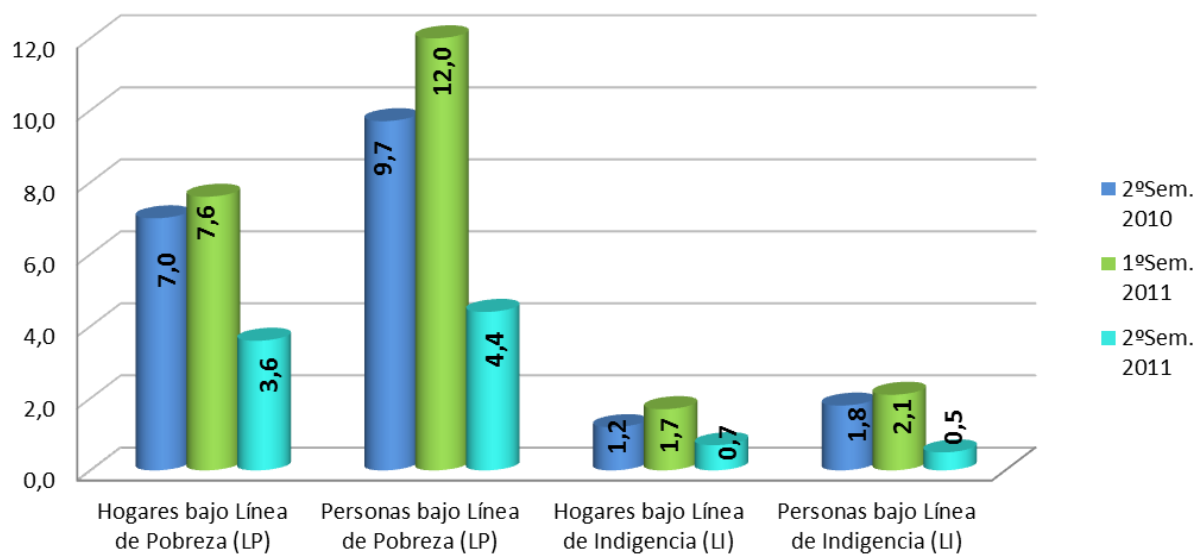

PARTE III
INDICADORES SECTORIALES
ÍNDICE DE PRODUCCION INDUSTRIAL
IPILAR

I. Introducción

El índice de producción industrial de La Rioja (IPILaR) mide la evolución de la actividad productiva de la industria manufacturera a través de un conjunto de productos que caracterizan tal actividad. Los mismos, a su vez, son agrupados en categorías que responden a sus respectivas ramas industriales.

En ese sentido, la clasificación utilizada para la estimación presenta siete niveles de apertura: productos alimenticios y bebidas, cueros, papel y productos de papel, sustancias y productos químicos, maquinaria de oficina, productos elaborados de metal y; muebles y colchones.

Los productos integrantes de la muestra son los siguientes: aceitunas de mesa, aceite de oliva, cueros, papel y productos de papel, productos de tocador y perfumería, insumos para fotocopiadoras, instrumentos de medición y muebles.

El contenido del documento se repartió en siete secciones: la segunda sección comprende la información básica utilizada; la tercera se refiere a las estructuras de agregación, es decir, la manera en que se abordó el tratamiento de las ramas industriales; en la cuarta sección se define la periodicidad de la estimación, en la quinta sección se informa acerca de las fuentes de los datos procesados en este trabajo, en la sexta sección se presentan los resultados obtenidos y, por último, se comentan las limitaciones que presenta el cálculo.

II. Información básica

En la provincia, la información es brindada directamente por las empresas a la Dirección General de Estadística y Sistemas de Información, la cual se encarga de la recolección y el procesamiento de la misma.

La utilización de la información proveniente de las empresas implica una serie de ventajas: confiabilidad, cobertura de las estadísticas, rápida disponibilidad de los datos y la captación de los precios y cantidades.

La unidad estadística de observación más apropiada para obtener los datos de producción es el establecimiento; a su vez, los mismos fueron categorizados por tipo de actividad económica según la clasificación estadística internacional CIIU Revisión 31.

La unidad estadística elemental es la producción de los principales bienes industriales comercializados en la provincia, realizados con materiales y procesos similares. Los cambios en el volumen de producción se basan en el comportamiento de las cantidades físicas producidas, sin considerar los cambios sucedidos en los precios de los artículos que sólo están contemplados como ponderadores en el periodo base (correspondientes al primer trimestre del 2011).

III. Estructura de agregación de los índices de producción industrial

Con la finalidad de construir los índices de cantidades, las unidades elementales seleccionadas se organizaron de acuerdo a la Clasificación Internacional Industrial Uniforme (CIIU).

El propósito de utilizar esta clasificación es la de obtener estadísticas metodológicamente comparables con el resto de los indicadores industriales estimados a nivel nacional e internacional.

Para la construcción del Índice de Producción Industrial de La Rioja (IPILaR) se consideraron siete bloques económicos, los cuales fueron seleccionados teniendo en cuenta los siguientes factores:

- La importancia relativa de cada rama de actividad en la estructura productiva de la industria riojana.
- Las características propias de cada empresa como unidad censable, es decir la disposición de las mismas de participar en el relevamiento, los tiempos requeridos por cada una de ellas, la localización de los informantes, etc.

Dado que el indicador que se plantea en este informe se encuentra aun en una etapa de elaboración preliminar y la serie presentada es todavía provisoria, se debe destacar que los bloques económicos considerados pueden verse modificados ante cambios en alguno de los factores antes citados; en tanto dichos cambios signifiquen una mejora en la representatividad y la consistencia de los resultados.

En virtud de las consideraciones anteriores, en esta primera etapa el IPILaR refleja la evolución trimestral de los siguientes bloques económicos:

- Productos alimenticios y bebidas
- Cueros
- Papel y productos de papel
- Sustancias y productos químicos
- Maquinaria de oficina, contabilidad e informática
- Productos elaborados de metal
- Muebles y colchones

IV. Periodicidad

Los períodos de referencia son el mes, trimestre o año calendario. En el caso del Índice de Producción Industrial la selección se ha realizado en términos trimestrales.

V. Fuentes de información

Las empresas informantes han sido seleccionadas en virtud de su relevancia en la economía local y en la disponibilidad de los datos de manera eficiente y oportuna.

VI. Resultados

Índice de Producción Industrial de La Rioja. IPILAR
Números Índices Base=2011 y variaciones porcentuales
Periodo: 1° Trimestre de 2011 - 1° Trimestre de 2012

Periodo	Serie Original*	Variación porcentual respecto al periodo anterior	Variación porcentual respecto a igual periodo del año
2011			
1° Trimestre	100,00	-	-
2° Trimestre	162,43	62,4%	-
3° Trimestre	61,03	-62,4%	-
4° Trimestre	32,76	-46,3%	-
2012			
1° Trimestre	35,67	8,9%	-64,3%

* Datos Provisorios

Fuente: Elaboración Equipo PBG

De acuerdo con la serie obtenida del **Índice de Producción Industrial de La Rioja (IPILaR)**, la actividad industrial de la provincia durante el año 2011 muestra una fuerte reactivación en el segundo trimestre del año con un aumento del 62,4% en relación al periodo anterior, luego de ese punto y a partir del tercer trimestre la tendencia del indicador comienza a decrecer marcadamente hasta llegar al último trimestre del año con una caída próxima al -46,3%.

Finalmente en primer trimestre del año 2012 comienza a vislumbrarse una mejora en la actividad manufactura con un aumento del 8,9% respecto al periodo anterior pero que no alcanza todavía para igualar los niveles registrados en el año 2011.

Es importante destacar que estas caídas abruptas en la tendencia del Índice de Producción Industrial de La Rioja se explican en parte por el hecho de estar analizando solo la Serie Original de este indicador, serie que contiene una fuerte estacionalidad proveniente de la producción de Aceite de Oliva y Aceitunas en Conserva, dos de los productos con mayor representatividad entre los bloques ponderados.

Dado lo acotado del periodo analizado (cinco trimestres) no se ha podido complementar el estudio con la versión desestacionalizada del Índice pero se espera en el futuro poder enriquecer los resultados y las conclusiones obtenidas con la incorporación de este cálculo.

VII. Limitaciones de Cálculo

La información resulta a la fecha, teniendo en cuenta la cantidad de casos con respuestas positivas, menos significativa que la prevista en el diseño original del trabajo en curso. Esta “demora” en las respuestas, y fundamentado en las experiencias provenientes de las tareas fácticas, causalmente se debe, entre otras a los siguientes motivos:

a) Al fenómeno de las factorías de producción industrial y agroindustrial (radicaciones promocionales fundamentalmente)

Con el concepto “factoría de producción” se quiere describir a unidades productivas industriales y agroindustriales cuya dirección empresaria se encuentra fuera del territorio provincial. Las funciones de comercialización en el mercado doméstico o con el exterior y las financieras, entre otras, son funciones gerenciadas extra-

provincialmente, siendo la cantidad de casos que comparten esta cualidad relevantes en relación al universo total de empresas. Este dato de la realidad económico social provincial, es un derivado del impacto territorial del fenómeno de la Promoción Industrial.

La organización administrativa de las factorías descritas, le asigna normalmente el suministro del cuestionario IPILAR, a la Casa Central, por lo que el interés de participación en el mismo se comprende dentro de límites adicionales del tiempo estimado para la recolección del cuestionario completo.

Dicho esto de otra manera, en su gran mayoría el poder de decisión de las empresas (dueños, gerentes e inversores) se encuentra fuera de la misma y solamente cuentan con responsables de producción y en el mejor de los casos de un responsable o gerente de planta. Estas circunstancias que parecen domésticas, son un factor distorsivo que explica las dificultades para encontrar y conocer a los responsables directos que deben completar la documentación, obligándonos a realizar nuevos contactos telefónicos y por correo electrónico, (cosa que se realizó en reiteradas oportunidades en todos los casos) y hasta se envió personal a las empresas más lejanas o con mayores dificultades de acceder a correo electrónico, se propuso la resolución del cuestionario telefónicamente con los ayudantes de campo, etc. Esto nos ha llevado a la consiguiente demora y en la mayoría de las veces la necesidad de retransmitir más de una vez los mensajes y las visitas.

b) El descreimiento de algunas empresas en las acciones del gobierno.

Hemos recibido comentarios telefónicos y mails, en donde los contactos respondieron negativamente al interés de participar en el Índice de Producción Industrial, efectuando observaciones vinculadas a la falta de apoyo estatal (en algunos casos las quejas directas están relacionadas a ciertos problemas como son que la empresa de energía local no presta buenos servicios o a la falta de financiamiento, entre otros) que en realidad no tienen relación directa con la presente encuesta, pero como la encara un organismo del gobierno, la negativa a

colaborar viene a cuenta de queja por estas deficiencias en la prestación de servicio públicos.

El concepto de demora quiere reflejar la presunción de que una cantidad de empresas responderán en las próximas semanas el cuestionario enviado, lo que en otras palabras suponemos que el no contar hoy con las respuestas no significa un no absoluto.

Podemos concluir que las tareas de acuerdo al cronograma estipulado se han realizado, pero sin alcanzar la significatividad del objetivo. Ello implica que se continuará realizando tareas de seguimiento y sin costos adicionales para la contraparte hasta lograr los objetivos fijados.

En el siguiente Anexo se presenta el Formulario utilizado en campo para relevar la información en forma trimestral de la muestra de industrias seleccionadas.

Anexo

Formulario de Relevamiento para IPILaR

ENCUESTA DE PRODUCCIÓN INDUSTRIAL DE LA RIOJA
Cuestionario Trimestral



SECRETARÍA DE PLANEAMIENTO ESTRATÉGICO
DIRECCIÓN GENERAL DE ESTADÍSTICA
Y SISTEMAS DE INFORMACIÓN
HIPOLITO YRIGOYEN Nº 148 - Pta Baja
☎ (33822) 453845-3842 - C.P. 5300 - LA RIOJA

Periodo de Referencia: 1

Fecha de Envío: 2

Empresa: 3

Descripción de la actividad principal: 4

Consideraciones

Todos los datos de este cuestionario deben corresponder al local indicado en el campo 3.

Tenga en cuenta que todos los datos referentes a valores monetarios se solicitan en pesos, sin omitir centavos.

1. VOLUMEN FÍSICO DE PRODUCCIÓN. En unidades físicas

Se deben indicar los cinco productos mas importantes (Productos Terminados y Productos en Proceso).

	Enero	Febrero	Marzo	
1.1 Productos Terminados				
1.1.1				5
1.1.2				6
1.1.3				7
1.1.4				8
1.1.5				9
1.2 Productos en Proceso de Elaboración				
1.2.1				10
1.2.2				11
1.2.3				12
1.2.4				13
1.2.5				14
1.3 Unidad de Medida				15

2. PRECIO DE VENTA POR PRODUCTO. Promedio Trimestral

Los Precios de venta deben corresponder a los productos terminados informados en el punto anterior.

	Producto	Precio	
2.1			16
2.2			17
2.3			18
2.4			19
2.5			20

El precio de cada producto debe ser expresado en pesos.

3.1 DATOS DEL INFORMANTE RESPONSABLE

Nombre y Apellido: Cargo:

Telefono: Fax: E-mail:

Lugar: Fecha: Firma:

PARTE IV:
PRODUCTO BRUTO GEOGRAFICO

Producto Bruto Geográfico de la Provincia de La Rioja Informe Ejecutivo 2009/2010

El Producto Bruto Geográfico (PBG) de la Provincia de La Rioja en miles de pesos constantes de 2004 alcanzó los **\$3.195.887** en el año 2010. Este valor significa un crecimiento del **3,9%**, casi un punto y medio más que el aumento registrado en el año 2009 (2,5%).

PRODUCTO BRUTO GEOGRÁFICO

Unidad: Miles de pesos

Periodo: 2004 - 2010

Valor agregado a precios constantes de 2004

Sectores	2004	2005	2006	2007	2008	2009*	2010*
Total	2.338.333	2.662.112	2.838.800	2.901.014	3.001.543	3.076.938	3.195.887
Sectores productores de bienes	885.716	1.075.862	1.162.712	1.184.105	1.236.702	1.238.892	1.264.352
A	92.773	180.877	179.164	162.131	197.354	180.658	167.559
B	12.972	4.619	5.099	5.613	7.901	6.454	9.229
C	695.621	762.771	820.460	893.143	916.572	916.947	935.448
D	16.955	17.436	19.168	21.018	22.498	23.228	24.407
E	4.546	4.671	5.363	5.217	5.245	5.383	5.517
F	62.849	105.488	133.459	96.982	87.131	106.222	122.191
Sectores productores de servicios	1.452.618	1.586.250	1.676.088	1.716.909	1.764.841	1.838.046	1.931.535
G	147.308	180.861	214.368	228.589	219.839	203.669	203.885
H	26.027	29.458	32.624	34.510	34.805	33.615	35.004
I	10.674	12.852	14.967	15.705	15.241	13.856	14.928
J	13.872	14.123	16.354	16.883	18.550	17.895	18.476
K	17.787	17.424	17.390	19.985	25.039	44.516	53.263
L	689.078	707.517	726.450	745.890	765.850	786.344	795.655
M	45.723	54.188	61.818	62.192	62.669	59.052	59.301
O	204.562	246.884	255.616	267.590	318.666	362.643	413.528
P	210.749	213.621	229.900	223.337	209.720	222.735	223.150
Q	62.647	80.608	79.976	71.551	62.869	64.560	84.735
R	3.876	3.938	4.020	4.068	4.122	4.181	4.260
S	8.091	8.209	8.319	8.566	8.776	8.671	8.838
T	12.225	16.568	14.286	18.043	18.696	16.308	16.513

* Datos Preliminares

Elaboración Equipo PBG La Rioja

Si medimos el mismo indicador a precios corrientes de 2010, el valor de la producción se eleva a **\$6.327.755**.

PRODUCTO BRUTO GEOGRÁFICO

Unidad: Miles de pesos

Periodo: 2004 - 2010

Valor agregado a precios corrientes

Sectores	2004	2005	2006	2007	2008	2009*	2010*
Total	2.338.333	2.916.916	3.369.345	3.917.919	4.781.401	5.461.887	6.327.755
Sectores productores de bienes	885.716	1.121.125	1.270.446	1.442.000	1.737.136	2.003.026	2.254.762
A	92.773	164.619	121.749	116.427	154.932	229.224	208.690
B	12.972	4.737	5.210	7.520	15.252	16.344	27.405
C	695.621	805.176	926.606	1.121.755	1.350.235	1.451.543	1.572.377
D	16.955	19.978	26.026	28.257	33.063	38.097	44.741
E	4.546	5.126	6.517	7.044	8.089	8.955	10.416
F	62.849	121.489	184.338	160.998	175.564	258.862	391.134
Sectores productores de servicios	1.452.617	1.795.791	2.098.899	2.475.918	3.044.265	3.458.862	4.072.993
G	147.308	199.008	257.989	323.995	414.527	466.158	587.054
H	26.027	29.548	36.466	42.000	45.546	49.602	60.594
I	10.674	13.072	16.734	19.099	24.344	26.782	34.505
J	13.872	14.027	16.034	19.868	22.591	23.769	25.849
K	17.787	15.669	16.043	19.891	29.045	53.506	54.424
L	689.078	796.868	898.188	1.002.585	1.127.917	1.195.832	1.247.908
M	45.723	64.965	94.920	114.670	140.341	141.889	174.714
O	204.562	242.760	286.106	338.899	449.012	523.293	645.946
P	210.749	308.215	349.610	439.220	585.076	746.493	939.195
Q	62.647	76.257	85.100	100.543	134.911	155.675	203.192
R	3.876	5.260	6.889	8.724	11.165	12.742	19.789
S	8.091	9.982	12.729	16.128	19.652	22.747	30.250
T	12.225	20.160	22.091	30.296	40.138	40.374	49.574

* Datos Preliminares

Elaboración Equipo PBG La Rioja

Comportamiento de los Principales Sectores del PBG

Periodo: 2009-2010

PRODUCTO BRUTO GEOGRÁFICO
Variaciones Porcentuales Interanuales
 Periodo: 2004 - 2010

Precios constantes de 2004

Sectores	2004	2005	2006	2007	2008	2009*	2010*
Total		13,8	6,6	2,2	3,5	2,5	3,9
Sectores productores de bienes		21,5	8,1	1,8	4,4	0,2	2,1
A		95,0	-0,9	-9,5	21,7	-8,5	-7,3
B		-64,4	10,4	10,1	40,8	-18,3	43,0
C		9,7	7,6	8,9	2,6	0,0	2,0
D		2,8	9,9	9,7	7,0	3,2	5,1
E		2,8	14,8	-2,7	0,5	2,6	2,5
F		67,8	26,5	-27,3	-10,2	21,9	15,0
Sectores productores de servicios		9,2	5,7	2,4	2,8	4,1	5,1
G		22,8	18,5	6,6	-3,8	-7,4	0,1
H		13,2	10,7	5,8	0,9	-3,4	4,1
I		20,4	16,5	4,9	-3,0	-9,1	7,7
J		1,8	15,8	3,2	9,9	-3,5	3,2
K		-2,0	-0,2	14,9	25,3	77,8	19,7
L		2,7	2,7	2,7	2,7	2,7	1,2
M		18,5	14,1	0,6	0,8	-5,8	0,4
O		20,7	3,5	4,7	19,1	13,8	14,0
P		1,4	7,6	-2,9	-6,1	6,2	0,2
Q		28,7	-0,8	-10,5	-12,1	2,7	31,2
R		1,6	2,1	1,2	1,3	1,4	1,9
S		1,5	1,3	3,0	2,4	-1,2	1,9
T		35,5	-13,8	26,3	3,6	-12,8	1,3

* Datos Preliminares
 Elaboración Equipo PBG La Rioja

El crecimiento del PBG estuvo impulsado principalmente por tres sectores: *Explotación de Minas y Canteras (B: 43,0%), Salud Humana y Servicios Sociales (Q: 31,2%) e Intermediación Financiera y Servicios de Seguros (K: 19,7%).*

Otros sectores que experimentaron altas tasas de crecimiento durante el año 2010 fueron: Construcción (F: 15,0%) y Administración Pública, Defensa y Seguridad Social Obligatoria (O: 14,0%) superando ambos la barrera de los dos dígitos porcentuales.

Finalmente, es importante destacar que el resto de los sectores productivos también mostraron incrementos positivos dentro del PBG, aunque con efectos más atenuados, ubicándose por debajo de los siete puntos porcentuales durante el año 2010.

La sola excepción se presenta en el sector Agricultura, Ganadería, Caza, Silvicultura y Pesca que fue el único que experimentó un retroceso en su valor agregado con una disminución del -7,3%.

Estructura de Participación Sectorial del PBG

En virtud de la producción alcanzada por cada sector de la economía en el año 2010, la estructura de participación porcentual de cada uno de ellos en el total del PBG de la Provincia queda definida como sigue:

PRODUCTO BRUTO GEOGRÁFICO Estructura de Participación Porcentual Periodo: 2004 - 2010

Precios constantes de 2004

Sectores	2004	2005	2006	2007	2008	2009*	2010*
Total	100,0	100,0	100,0	100,0	100,0	100,0	100,0
Sectores productores de bienes	37,9	40,4	41,0	40,8	41,2	40,3	39,6
	0,0	0,0	0,0	0,0	0,0	0,0	0,0
A	4,0	6,8	6,3	5,6	6,6	5,9	5,2
B	0,6	0,2	0,2	0,2	0,3	0,2	0,3
C	29,7	28,7	28,9	30,8	30,5	29,8	29,3
D	0,7	0,7	0,7	0,7	0,7	0,8	0,8
E	0,2	0,2	0,2	0,2	0,2	0,2	0,2
F	2,7	4,0	4,7	3,3	2,9	3,5	3,8
	0,0	0,0	0,0	0,0	0,0	0,0	0,0
Sectores productores de servicios	62,1	59,6	59,0	59,2	58,8	59,7	60,4
	0,0	0,0	0,0	0,0	0,0	0,0	0,0
G	6,3	6,8	7,6	7,9	7,3	6,6	6,4
H	1,1	1,1	1,1	1,2	1,2	1,1	1,1
I	0,5	0,5	0,5	0,5	0,5	0,5	0,5
J	0,6	0,5	0,6	0,6	0,6	0,6	0,6
K	0,8	0,7	0,6	0,7	0,8	1,4	1,7
L	29,5	26,6	25,6	25,7	25,5	25,6	24,9
M	2,0	2,0	2,2	2,1	2,1	1,9	1,9
O	8,7	9,3	9,0	9,2	10,6	11,8	12,9
P	9,0	8,0	8,1	7,7	7,0	7,2	7,0
Q	2,7	3,0	2,8	2,5	2,1	2,1	2,7
R	0,2	0,1	0,1	0,1	0,1	0,1	0,1
S	0,3	0,3	0,3	0,3	0,3	0,3	0,3
T	0,5	0,6	0,5	0,6	0,6	0,5	0,5

* Datos Preliminares

Elaboración Equipo PBG La Rioja

Más de la mitad del PBG (60,4%) está integrado por Sectores Productores de Servicios, donde se destacan los Servicios Inmobiliarios (L: 24,9%) cuyo porcentaje de participación cayó siete centésimos con respecto al año anterior; le siguen en importancia el sector Administración Pública, Defensa y Seguridad Social Obligatoria (O: 12,9%) que por cuarto año consecutivo logró incrementar su participación en el PBG provincial, y en tercer lugar dentro de este bloque se ubica el sector Enseñanza (P: 7,0%) cuya participación se vio disminuida levemente en el año 2010.

Así mismo, el 39,6% restante del PBG está compuesto por los Sectores Productores de Bienes, donde adquiere especial relevancia la Industria Manufacturera (C: 29,3%) que vio decrecer ligeramente su contribución al PBG de la provincia durante el año 2010 y el sector Agricultura, Ganadería, Caza, Silvicultura y Pesca (A: 5,2%) que también sufrió la caída de su representación dentro del Producto Bruto Geográfico en el último periodo analizado.

Producto Bruto Geográfico Per Cápita

PRODUCTO BRUTO GEOGRÁFICO

PBG Per Cápita

Periodo: 2004 - 2010

Sectores	2004	2005	2006	2007	2008	2009*	2010*
PBG a precios constantes (en miles de \$)	2.338.333	2.662.112	2.838.800	2.901.014	3.001.543	3.076.938	3.195.887
PBG a precios corrientes (en miles de \$)	2.338.333	2.916.916	3.369.345	3.917.919	4.781.401	5.461.887	6.327.755
Población Total Provincia	303.498	308.209	313.028	317.957	322.997	328.153	333.425
Per cápita a precios constantes (en \$)	7.705	8.637	9.069	9.124	9.293	9.377	9.585
Per cápita a precios corrientes (en \$)	7.705	9.464	10.764	12.322	14.803	16.644	18.978

* Datos Preliminares

Elaboración Equipo PBG La Rioja

En cuanto a la distribución poblacional del PBG se debe mencionar que este indicador creció en el último año a un ritmo más acelerado al que siguió la población de la provincia, según los datos relevados por el último Censo Nacional de Población y Vivienda del año 2010.

Se observa que la tasa de crecimiento poblacional de la provincia de La Rioja fue de 1,6% en el año 2010, mientras que el PBG creció al 3,9% anual a valores constantes y al 15,9% en valores corrientes.

De esta manera, el PBG Per Cápita de la Provincia de La Rioja para el año 2010 fue de **\$9.585**⁴ en valores constantes y asciende a **\$18.978**⁵ si se lo mide en pesos corrientes.

⁴ En pesos constantes de 2004

⁵ En pesos corrientes de 2010

PRODUCTO BRUTO GEOGRÁFICO
Índices de Precios Implícitos
Periodo: 2004- 2010

Sectores	2004	2005	2006	2007	2008	2009*	2010*
Total	100,0	109,6	118,7	135,1	159,3	177,5	198,0
Sectores productores de bienes	100,0	104,2	109,3	121,8	140,5	161,7	178,3
A	100,0	91,0	68,0	71,8	78,5	126,9	124,5
B	100,0	102,5	102,2	134,0	193,0	253,3	296,9
C	100,0	105,6	112,9	125,6	147,3	158,3	168,1
D	100,0	114,6	135,8	134,4	147,0	164,0	183,3
E	100,0	109,7	121,5	135,0	154,2	166,4	188,8
F	100,0	115,2	138,1	166,0	201,5	243,7	320,1
Sectores productores de servicios	100,0	113,2	125,2	144,2	172,5	188,2	210,9
G	100,0	110,0	120,3	141,7	188,6	228,9	287,9
H	100,0	100,3	111,8	121,7	130,9	147,6	173,1
I	100,0	101,7	111,8	121,6	159,7	193,3	231,1
J	100,0	99,3	98,0	117,7	121,8	132,8	139,9
K	100,0	89,9	92,3	99,5	116,0	120,2	102,2
L	100,0	112,6	123,6	134,4	147,3	152,1	156,8
M	100,0	119,9	153,5	184,4	223,9	240,3	294,6
O	100,0	98,3	111,9	126,6	140,9	144,3	156,2
P	100,0	144,3	152,1	196,7	279,0	335,1	420,9
Q	100,0	94,6	106,4	140,5	214,6	241,1	239,8
R	100,0	133,6	171,4	214,5	270,9	304,8	464,6
S	100,0	121,6	153,0	188,3	223,9	262,3	342,3
T	100,0	121,7	154,6	167,9	214,7	247,6	300,2

* Datos Preliminares
 Elaboración Equipo PBG La Rioja

ANÁLISIS COMPARATIVO DEL PRODUCTO BRUTO GEOGRÁFICO

Base=1993 – Base=2004

Introducción

La Provincia de La Rioja, conjuntamente con el equipo técnico del Consejo Federal de Inversiones (CFI), lleva a adelante desde el año 2011 las actividades necesarias para la estimación de la serie Producto Bruto Geográfico (PBG) **base 2004**.

Este trabajo se inició el año anterior con la actualización de las Cuentas Económicas de la provincia de la Rioja, para lo cual se consideró fundamental calcular el nuevo año base de las Cuentas provinciales adoptando la metodología propuesta por el Sistema de Cuentas Nacionales (SCN).

Corresponde en esta oportunidad realizar un análisis comparativo de la anterior serie PBG Base=1993 y la nueva serie Base=2004 resultado de dicha actualización.

En el primer apartado se presenta un análisis comparativo de los valores generales del Producto Bruto Geográfico para el último año estimado: 2009, a fin de establecer diferencias y semejanzas en las tendencias alcanzadas en cada caso. En el segundo apartado por su parte, se extiende el análisis a los valores sectoriales de la actividad económica, cotejando ambas series desde el 2004 al 2009.

Análisis Comparativo del Producto Bruto Geográfico. Base 1993/2004

Año: 2009

PRODUCTO BRUTO GEOGRÁFICO - LA RIOJA

Cuadro Comparativo: Estimación Base=1993 - Estimación Base=2004

Valores Absolutos

Unidad: Miles de pesos

Año: 2009*

Base = 1993		Base = 2004	
Total	2.425.797	3.090.507	Total
Sectores productores de bienes	579.942	1.255.079	Sectores productores de bienes
A	96.948	190.785	A
C	3.944	10.264	B
D	299.586	915.247	C
E	45.002	27.286	D
F	134.463	5.274	E
		106.222	F
Sectores productores de servicios	1.845.855	1.835.429	Sectores productores de servicios
G	174.028	203.669	G
I	68.004	33.615	H
H	33.439	12.268	I
		17.895	J
J	61.589	44.516	K
K	731.080	786.344	L
L	426.806	59.052	M
M	237.275	362.643	O
N	65.631	222.735	P
		63.057	Q
O	34.204	4.299	R
		9.027	S
P	13.796	16.308	T

* Preliminar

Elaboración Equipo PBG

Si se comparan los valores del PBG (Producto Bruto Geográfico) para el año 2009, estimados a partir de la consideración de Base 1993 y 2004 respectivamente se pueden establecer algunas consideraciones importantes.

El PBG del año 2009 con base 2004 totalizó **\$3.090.507⁶**, contra **\$2.425.797** estimados con base 1993. Esto significa un aumento de **\$664.710**.

El hecho de que el valor total del PBG base 2004 se haya incrementado un **27,4%** en relación a la medición hecha con base 1993 se explica fundamentalmente por el aumento en los Valores Agregados de los Sectores Productores de Bienes que arroja el nuevo año base; aunque en menor medida algunos Sectores Productores de Servicios también exhibieron subas de consideración en sus valuaciones.

Concretamente la producción de bienes base 2004 midió \$1.255.079 en contraste con los \$579.942 base 1993. Esta diferencia de \$675.136 se traduce en valores porcentuales en una expansión del 116,4%

Dentro de este grupo las principales alteraciones se observan en el sector C: Industria Manufacturera que midió \$615.661 más con base 2004 (+205,5%), A: Agricultura, Ganadería, Caza, Silvicultura y Pesca se valuó \$93.838 más con base 2004 (+96,8%) y finalmente aunque en términos absolutos es menor el peso del incremento, merece mencionarse que el sector B: Explotación de Minas y Canteras se modificó en un 160,3% alcanzando un valor de \$10.264 base 2004 frente a los \$3.944 que marcaba la estimación base 1993.

Como se indicara más arriba, dentro de la producción de servicios se destacan las variaciones experimentadas por los sectores L: Servicios Inmobiliarios y M: Servicios Profesionales, Científicos y Técnicos en la estimación base 2004. Estos sectores son producto de la apertura que hace la CLaNAE 2010 del sector K: Servicios Inmobiliarios, Empresariales y de Alquiler, tal como figuraba en la CLaNAE 1997. Teniendo en cuenta la modificación en la nomenclatura de estas actividades, se

⁶ En miles de pesos constantes

observa que los sectores L y M (base 2004) suman un Valor Agregado \$114.315 más alto que lo que marcaba el sector K (base 1993). Tal diferencia se expresa en términos porcentuales en una suba del 15,6%

En contraposición, los sectores que experimentaron las máximas disminuciones en términos absolutos como consecuencia del remplazo del año considerado Base para el cálculo del PBG son los siguientes:

El Sector O: Administración Pública, Defensa y Seguridad Social Obligatoria midió \$362.643 con base 2004 y \$426.806 con base 1993. Esto significa una disminución de -\$64.163 o en lenguaje porcentual -15,0%.

En segundo lugar se ubica el sector H: Servicio de Transporte y Almacenamiento que se valuó -\$34.389 menos en la estimación base 2004 respecto a la 1993. Se trata de una caída del -50,6%.

El sector F: Construcción es el único sector dentro los Productores de Bienes que sufrió alteraciones negativas en su Valor Agregado. Específicamente pasó de medir \$134.463 con base 1993 a \$106.222 con base 2004. Esta diferencia de -\$28.241 se traduce en valores porcentuales en una baja del -21,0%.

En una segunda línea, aparece un sector que se destaca principalmente por el efecto que produjo el remplazo del año base sobre su Valor Agregado más que por el repique que ese efecto pudo generar sobre el total del PBG.

Se trata del sector I: Servicios de Alojamiento y Servicios de Comida, cuyo valor se contrajo en un -63,3% (-\$21.172). Paso de medir \$33.439 con base 1993 a solo \$12.268 con base 2004.

PRODUCTO BRUTO GEOGRÁFICO - LA RIOJA

Cuadro Comparativo: Estimación Base=1993 - Estimación Base=2004

Variaciones Interanuales

Año: 2008/2009*

Base = 1993		Base = 2004	
Total	4,5	2,7	Total
Sectores productores de bienes	6,5	1,3	Sectores productores de bienes
A	-14,2	-3,3	A
C	0,0	26,7	B
D	-1,2	-0,4	C
E	16,1	21,3	D
F	57,4	0,5	E
		21,9	F
Sectores productores de servicios	3,9	3,6	Sectores productores de servicios
G	-7,4	-7,4	G
I	3,6	-3,4	H
H	-19,5	-19,5	I
		-3,5	J
J	17,6	77,8	K
K	3,9	2,7	L
		-5,8	M
L	14,9	13,8	O
M	2,2	6,2	P
N	-8,7	-8,7	Q
		1,9	R
O	0,1	3,1	S
P	-12,8	-12,8	T

* Preliminar

Elaboración Equipo PBG

Otra conclusión relevante que se puede extraer de la comparación de las estimaciones hechas para el PBG de La Rioja Año 2009, usando como año de ajuste 1993 y 2004 respectivamente; están relacionados a la evolución que tuvo este indicador en forma global y dentro de cada sector de actividad, en contraposición al periodo anterior: Año 2008.

La estimación base 2004 indica que el Valor Agregado del PBG para el año 2009 creció un 2,7% en relación al año anterior, mientras que el mismo indicador calculado con base 1993 da cuenta de una expansión cercana al 4,5%. Esto se traduce en una diferencia de -1,9 puntos porcentuales.

Esta desaceleración en el ritmo de crecimiento del PBG, como consecuencia del remplazo del año base; se puede explicar desagregando los cambios en tasas de variación de distintos sectores que lo componen.

Dentro de los sectores que vieron una retracción en su compás de crecimiento se destaca el sector F: Construcción que pasó de crecer a una tasa del 57,4% en el último periodo analizado (2009/2008) en base 1993, a una expansión del 21,9% anual en base 2004.

En una segunda línea se ubica un sector que sufrió efectos de igual sentido sobre su tasa de variación aunque en menor cuantía. Se trata del sector H: Servicios de Transporte y Almacenamiento, cuya tasa de incremento cambió de 3,6% en la estimación base 1993 a -3,4% con base 2004.

A pesar de la secuela global es importante mencionar las consecuencias positivas que acarrió el remplazo del año de ajuste sobre las tasas de variaciones de algunos sectores. En este sentido, se señala el comportamiento del sector K: Intermediación Financiera y Servicios de Seguros cuya tasa de crecimiento evolucionó desde un 17,6% en el periodo 2009/2008 con base 1993 a un notable 77,8% anual con base 2004.

PRODUCTO BRUTO GEOGRÁFICO - LA RIOJA

Cuadro Comparativo: Estimación Base=1993 - Estimación Base=2004

Participaciones Sectoriales

Año: 2009*

Base = 1993		Base = 2004	
Total	100,0	100,0	Total
Sectores productores de bienes	23,9	40,6	Sectores productores de bienes
A	4,0	6,2	A
C	0,2	0,3	B
D	12,4	29,6	C
E	1,9	0,9	D
F	5,5	0,2	E
		3,4	F
Sectores productores de servicios	76,1	59,4	Sectores productores de servicios
G	7,2	6,6	G
I	2,8	1,1	H
H	1,4	0,4	I
		0,6	J
J	2,5	1,4	K
K	30,1	25,4	L
		1,9	M
L	17,6	11,7	O
M	9,8	7,2	P
N	2,7	2,0	Q
O	1,4	0,1	R
		0,3	S
P	0,6	0,5	T

* Preliminar

Elaboración Equipo PBG

La alteración de los Valores Agregados de cada uno de los sectores del PBG, recalculados con un nuevo año base trae aparejado el cambio de la estructura de participación porcentual de dichos sectores respecto al valor total del indicador.

En forma general son los Sectores Productores de Bienes los que lograron fortalecer sus tasas de participación en el total del PBG, pasando de 23,9% en el estimado base 1993 a un considerable 40,6% en base 2004.

En este grupo se distingue el sector C: Industria Manufacturera cuya participación creció de 12,4% calculada sobre cifras valuadas en pesos de 1993 hasta un 29,6% en pesos de 2004; y el sector A: Agricultura, Ganadería, Caza, Silvicultura y Pesca que pudo ampliar su participación de 4,0% en base 1993 a 6,2% en base 2004.

En forma complementaria, el cambio del año base tuvo consecuencias perjudiciales fundamentalmente sobre los Sectores Productores de Servicios que vieron disminuir su influencia sobre el total del PBG, pasando de un 76,1% estimado con ajuste en 1993 a 59,4% con ajuste en 2004.

Se subraya la involución del sector O: Administración Pública, Defensa y Seguridad Social Obligatoria cuyo peso relativo bajó de 17,6% con base 1993 a 11,7% con base 2004; y el sector P: Enseñanza que disminuyó su porcentaje de participación de 9,8% base 1993 a 7,2% base 2004.

PRODUCTO BRUTO GEOGRÁFICO - LA RIOJA

Índice de Precios Implícitos del PBG por Sector de Actividad Económica

Cuadro Comparativo: Estimación Base=1993 - Estimación Base=2004

Año: 2009*

Base = 1993		Base = 2004	
Total	191,0	176,2	Total
Sectores productores de bienes	261,1	160,7	Sectores productores de bienes
A	161,9	129,7	A
C	370,9	216,6	B
D	351,4	157,5	C
E	139,5	139,0	D
F	179,4	164,2	E
		243,7	F
Sectores productores de servicios	168,5	186,8	Sectores productores de servicios
G	349,2	228,9	G
I	133,5	147,6	H
H	65,3	158,6	I
		132,8	J
J	75,9	120,2	K
K	109,1	152,1	L
		180,1	M
L	122,4	144,1	O
M	279,4	335,1	P
N	257,4	267,9	Q
		302,2	R
O	469,5	243,6	S
P	219,7	247,6	T

* Preliminar

Elaboración Equipo PBG

NOMENCLADOR DE ACTIVIDADES
Tabla Comparativa - CLANAE 1997-2010

	CLANAE 1997	CLANAE 2010
A	Agricultura, ganadería, caza y silvicultura	A Agricultura, ganadería, caza, silvicultura y pesca
C	Explotación de minas y canteras	B Explotación de minas y canteras
D	Industria manufacturera	C Industria manufacturera
E	Electricidad, gas y agua	D Suministro de electricidad, gas, vapor y aire acondicionado Suministro de agua, cloacas, gestión de residuos, recuperación de materiales y saneamiento público
F	Construcción	F Construcción
G	Comercio al por mayor y al por menor, reparación de vehículos automotores, motocicletas, efectos personales y enseres domésticos	G Comercio al por mayor y al por menor, reparación de vehículos automotores y motocicletas
I	Servicio de transporte, de almacenamiento y de comunicaciones	H Servicio de transporte y almacenamiento
H	Servicio de hotelería y restaurantes	I Servicio de alojamiento y servicio de comida
J	Intermediación financiera y otros servicios financieros	J Información y comunicación
K	Servicios inmobiliarios, empresariales y de alquiler	K Intermediación financiera y servicios de seguros
L	Administración pública, defensa y seguridad social obligatoria	L Servicios inmobiliarios
M	Enseñanza	M Servicios profesionales, científicos y técnicos
N	Servicios sociales y de salud	O Administración pública, defensa y seguridad social obligatoria
O	Servicios comunitarios, sociales y personales n.c.p.	P Enseñanza
P	Servicios de hogares privados que contratan servicio doméstico	Q Salud humana y servicios sociales
		R Servicios artísticos, culturales, deportivos y de esparcimiento
		S Servicios de asociaciones y servicios personales
		T Servicios de hogares privados que contratan servicio doméstico

Fuente: INDEC

PRODUCTO BRUTO GEOGRÁFICO - LA RIOJA

PBG Per Cápita

Cuadro Comparativo: Estimación Base=1993 - Estimación Base=2004

Año: 2009*

	Base = 1993	Base = 2004
PBG en miles de pesos constantes	2.425.797	3.090.507
PBG en miles de pesos corrientes	4.660.586	5.444.838
Población Total Provincia	348.251	348.251
Per cápita en pesos constantes	6.966	8.874
Per cápita en pesos corrientes	13.383	15.635

* Preliminar

Elaboración Equipo PBG

Como consecuencia del incremento en los valores estimados para el Producto Bruto Geográfico de La Rioja utilizando como año base 2004 en relación a los antiguos valores basados en pesos de 1993 se observa que la distribución per cápita de este indicador también mejora en menor o mayor cuantía, según se consideren los valores contantes o corrientes del PBG.

Es así que el PBG Per Cápita en pesos constantes de 2004 se fija \$1.909 por encima del mismo indicador medido en pesos contantes de 1993. Al permanecer constante la población el porcentaje de aumento coincide lógicamente con el analizado más arriba en el cuadro de Valores Absolutos (27,4%).

Por su parte si se observa el PBG Per Cápita en pesos corrientes de 2009, este se ubica \$2.252 por arriba en la estimación con base 2004 y representa un aumento del 16,8%. En este caso, dicho aumento se explica principalmente por la inclusión de nuevas actividades económicas que no existían o no eran consideradas en la serie Base 1993 y por el ajuste metodológico sobre sectores ya existente.

Análisis Comparativo del Producto Bruto Geográfico. Base 1993/2004

Periodo: 2004-2009

PRODUCTO BRUTO GEOGRÁFICO - LA RIOJA

Cuadro Comparativo: Estimación Base=1993 - Estimación Base=2004

Unidad: Miles de pesos constantes

Periodo: 2004* - 2009*

Año	Base = 1993			Base = 2004		
	S. Productores de servicios	S. Productores de bienes	PBG Total	PBG Total	S. Productores de bienes	S. Productores de servicios
2004	1.378.925	362.601	1.741.526	2.338.334	885.716	1.452.619
2005	1.534.771	477.435	2.012.205	2.672.404	1.075.791	1.596.614
2006	1.636.825	537.493	2.174.318	2.845.549	1.162.630	1.682.919
2007	1.690.325	516.725	2.207.049	2.915.670	1.193.881	1.721.789
2008	1.776.455	544.329	2.320.784	3.010.383	1.239.269	1.771.114
2009	1.845.855	579.942	2.425.797	3.090.507	1.255.079	1.835.429

Año	DIFERENCIA en valores absolutos			DIFERENCIA en %		
	S. Productores de servicios	S. Productores de bienes	PBG Total	PBG Total	S. Productores de bienes	S. Productores de servicios
2004	73.693	523.115	596.808	34,3%	144,3%	5,3%
2005	61.843	598.356	660.199	32,8%	125,3%	4,0%
2006	46.094	625.137	671.231	30,9%	116,3%	2,8%
2007	31.464	677.156	708.620	32,1%	131,0%	1,9%
2008	-5.341	694.940	689.599	29,7%	127,7%	-0,3%
2009	-10.426	675.136	664.710	27,4%	116,4%	-0,6%

* Preliminar

Elaboración Equipo PBG

La serie del Producto Bruto Geográfico (PBG) de la Provincia de La Rioja en miles de pesos constantes de 2004 se ubica entre un 27% y un 34% por encima de la anterior serie del PBG en miles de pesos del año 1993. Esto demuestra que como consecuencia del cambio de base la serie da un salto hacia arriba en el año 2004

unos \$665.000¹ (en promedio) y que esa diferencia se mantiene bastante estable hasta el año 2009.

Producto Bruto Geográfico en Valores Constantes
Cuadro Comparativo: Estimación Base=1993 - Estimación Base=2004

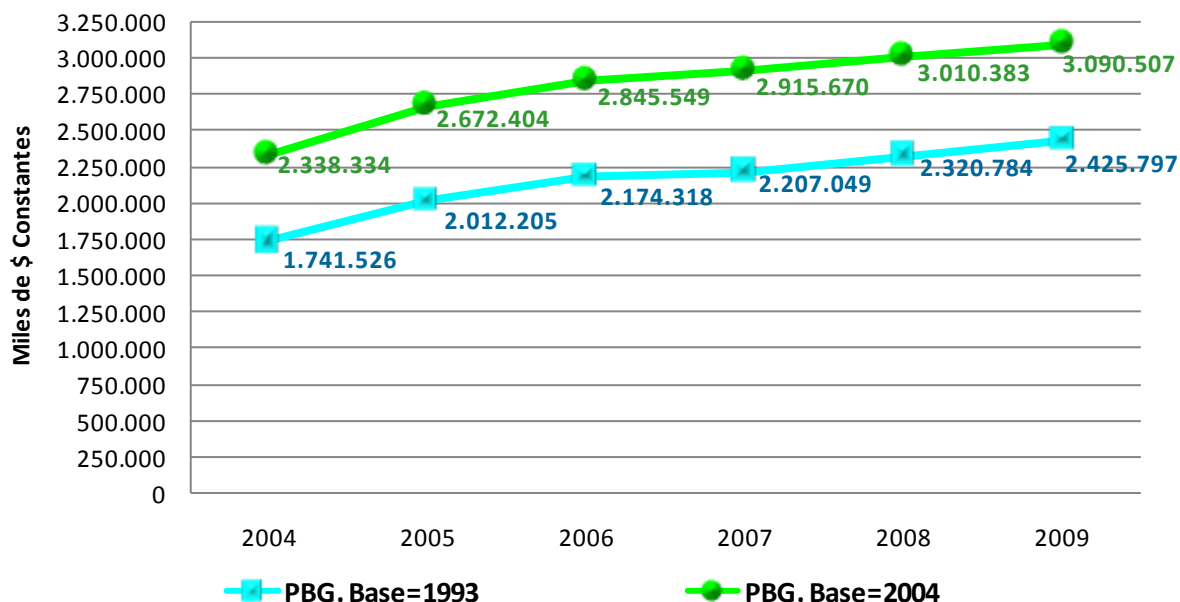

En cuanto a la distribución del Producto Bruto Geográfico entre sus dos agregados más importantes: *Sectores productores de bienes* y *sectores productores de servicios*, se observa que son los productores de bienes los sectores que más aumentaron sus valores en términos porcentuales como consecuencia de la actualización de las cuentas provinciales. La producción de bienes con B=2004 da un salto promedio en el año 2004 de \$632.000, en relación a la estimación B=1993 que se mantiene muy estable hasta el último periodo calculado.

Por su parte, los sectores productores de servicios en forma agregada incrementaron levemente sus valores absolutos como resultado del cambio de año base. Para el año 2004 la estimación B=2004 muestra que la producción de servicios da un salto de \$74.000, pero esta diferencia comienza a decrecer periódicamente convirtiéndose a partir del año 2008 en una pérdida de valor de los sectores de servicios en su conjunto.

Como conclusión de lo anteriormente expuesto se puede distinguir un cambio notable en la estructura de distribución del PBG entre bienes y servicios en beneficio del primero y detrimento del segundo. Este reajuste de la división de sectores en el Producto Bruto Geográfico se corresponde con el desarrollo experimentado por la economía provincial en los últimos años sustentada en el impulso de sectores como el Agropecuario, Minero, Industrial y de la Construcción.

Producto Bruto Geográfico en Valores Constantes
Cuadro Comparativo: Estimación Base=1993 - Estimación Base=2004

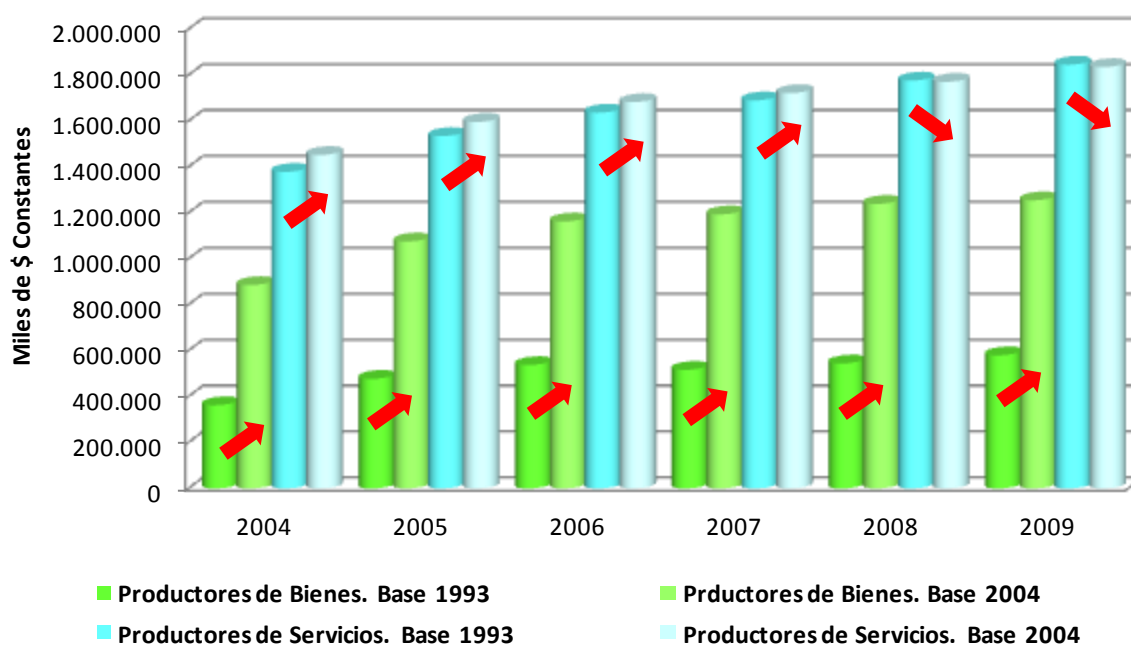

Estructura de Participación Sectorial del Producto Bruto Geográfico

PRODUCTO BRUTO GEOGRÁFICO - LA RIOJA

Cuadro Comparativo: Estimación Base=1993 - Estimación Base=2004

Estructura porcentual del PBG

Periodo: 2004* - 2009*

Año	Base = 1993			Base = 2004		
	S. Productores de servicios	S. Productores de bienes	PBG Total	PBG Total	S. Productores de bienes	S. Productores de servicios
2004	79,2%	20,8%	100,0%	100,0%	37,9%	62,1%
2005	76,3%	23,7%	100,0%	100,0%	40,3%	59,7%
2006	75,3%	24,7%	100,0%	100,0%	40,9%	59,1%
2007	76,6%	23,4%	100,0%	100,0%	40,9%	59,1%
2008	76,5%	23,5%	100,0%	100,0%	41,2%	58,8%
2009	76,1%	23,9%	100,0%	100,0%	40,6%	59,4%

* Preliminar

Elaboración Equipo PBG

Como se mencionara en el párrafo anterior, la actualización del año base en el cálculo del Producto Bruto Geográfico permitió la corrección de la estructura de participación de cada uno de los sectores en el agregado. Es así que los sectores productores de bienes adquieren mayor relevancia y acaparan poco menos de la mitad del PBG en relación a los productores de servicios, que no obstante continúan siendo el sustento mayoritario del producto provincial.

Si se observa el cuadro anterior, se evolucionó desde una estructura en la que más de las tres cuartas partes del PBG estaban formadas por sectores productores de servicios, hacia una división que le atribuye ahora a estos últimos poco más de la mitad del producto provincial total y el resto proviene de la producción de bienes.

Producto Bruto Geográfico - Estructura de Participación Sectorial
Cuadro Comparativo: Estimación Base=1993 - Estimación Base=2004

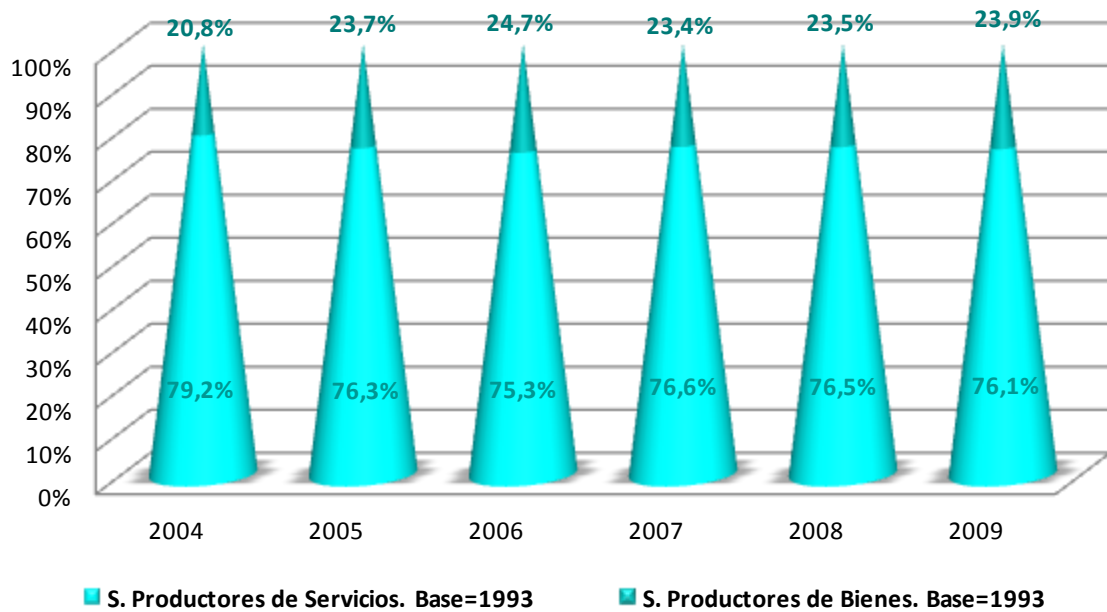

Producto Bruto Geográfico - Estructura de Participación Sectorial
Cuadro Comparativo: Estimación Base=1993 - Estimación Base=2004

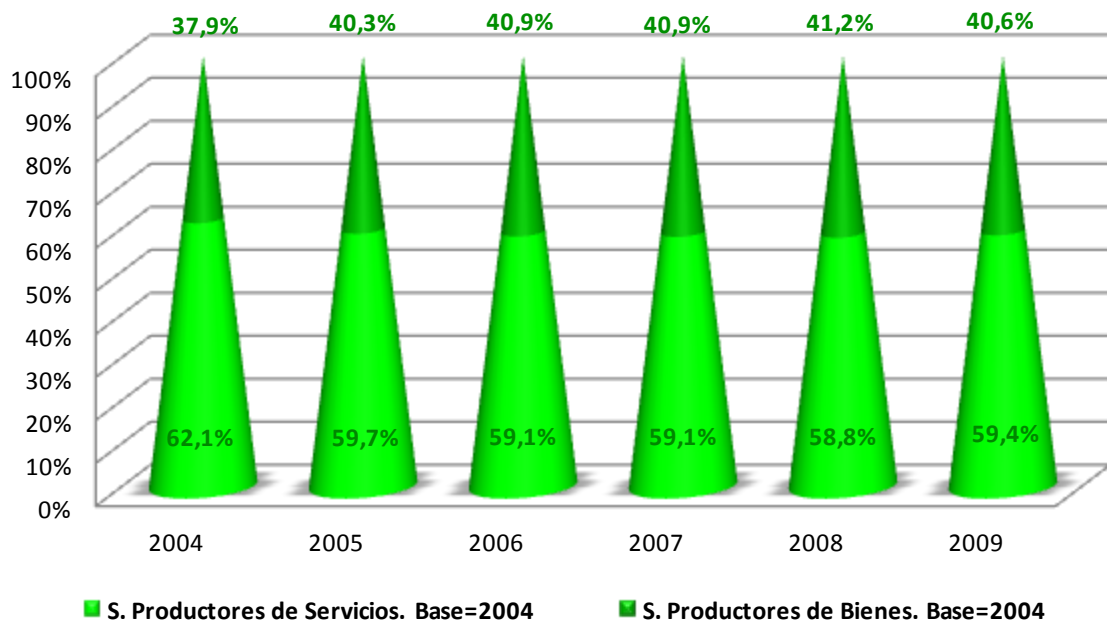

Tasas de Variación del Producto Bruto Geográfico

PRODUCTO BRUTO GEOGRÁFICO - LA RIOJA

Cuadro Comparativo: Estimación Base=1993 - Estimación Base=2004

Variaciones porcentuales interanuales del PBG

Periodo: 2004* - 2009*

Año	Base = 1993			Base = 2004		
	S. Productores de servicios	S. Productores de bienes	PBG Total	PBG Total	S. Productores de bienes	S. Productores de servicios
2004						
2005	11,3%	31,7%	15,5%	14,3%	21,5%	9,9%
2006	6,6%	12,6%	8,1%	6,5%	8,1%	5,4%
2007	3,3%	-3,9%	1,5%	2,5%	2,7%	2,3%
2008	5,1%	5,3%	5,2%	3,2%	3,8%	2,9%
2009	3,9%	6,5%	4,5%	2,7%	1,3%	3,6%

* Preliminar

Elaboración Equipo PBG

Si se comparan las tasas de crecimiento de las series B=1993 y B=2004 del Producto Bruto Geográfico se advierte una gran similitud en la tendencia de las mismas, ubicándose la nueva serie B=2004 entre 1 y 2 puntos porcentuales por debajo de la anterior serie B=1993, a lo largo de todo el periodo analizado; la excepción es el año 2007 en el que el valor del PBG Base=2004 muestra un crecimiento superior al del PBG B=1993 en un 1 punto porcentual.

Producto Bruto Geográfico - Variaciones Interanuales
Cuadro Comparativo: Estimación Base=1993 - Estimación Base=2004

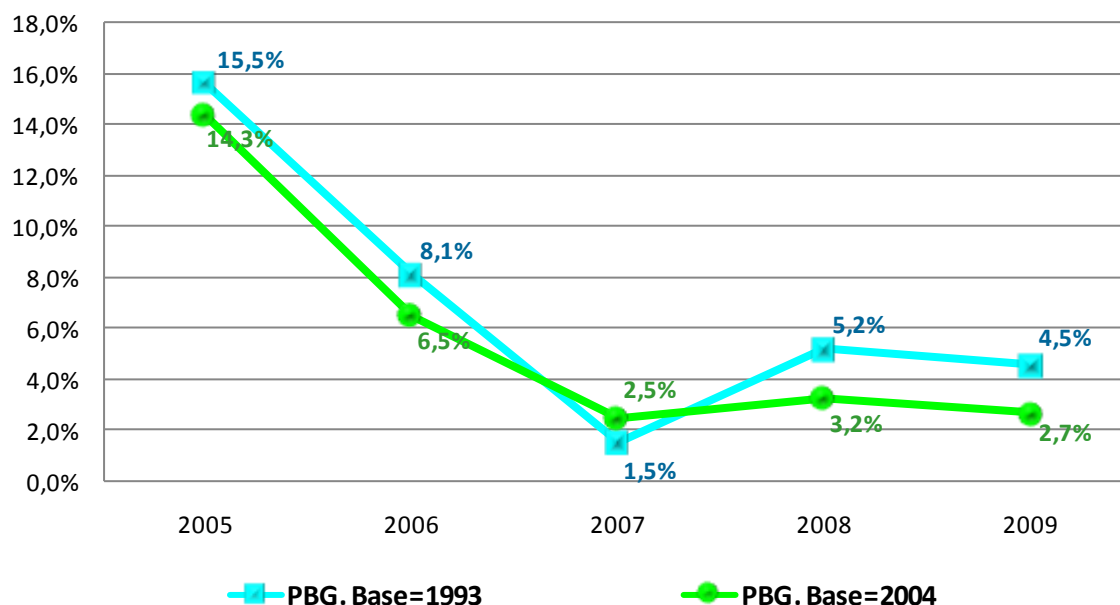

Producto Bruto Geográfico a Valores Corrientes

Como resultado del cambio de año base en la estimación de la serie del Producto Bruto Geográfico (PBG) de la Provincia de La Rioja el valor agregado de dicho indicador a valores corrientes se incrementa levemente en el año 2004 unos \$133.000 aproximadamente en relación a la anterior serie del PBG a valores corrientes B=1993 llegando en el último año analizado a una diferencia de casi \$800.000 más.

Estas diferencias se deben al hecho de que el cambio de año de ajuste de la serie del PBG permitió también una revisión completa de la metodología de valuación, clasificación de actividades, fuentes de información y datos de cálculo de cada uno los sectores. Esta profunda revisión ha permitido incluir y estimar en forma independiente ramas de actividad que antes no se consideraban como es el caso de las forrajeras, la producción de jobjoba y la de ganado porcino en el sector Agropecuario; y permite también mejorar la calidad y cantidad de los datos, como

ejemplo significado en este sentido se pueden mencionar los precios, cuya disponibilidad o grado de precisión no es la óptima en el momento del cálculo pero que con el correr del tiempo se vuelven más precisos, más específicos y más difundidos.

La posibilidad que plantea la actualización del cambio de base de poder incluir nuevas actividades y de corregir o mejorar la información utilizada en la valuación de las mismas desde 2004 al 2009 pueden generar las diferencias que se observan en el cuadro siguiente.

PRODUCTO BRUTO GEOGRÁFICO - LA RIOJA

Cuadro Comparativo: Estimación Base=1993 - Estimación Base=2004

Unidad: Miles de pesos corrientes

Periodo: 2004* - 2009*

Año	Base = 1993			Base = 2004		
	S. Productores de servicios	S. Productores de bienes	PBG Total	PBG Total	S. Productores de bienes	S. Productores de servicios
2004	1.569.883	635.102	2.204.985	2.338.334	885.716	1.452.619
2005	1.839.012	845.111	2.684.123	2.919.735	1.119.989	1.799.746
2006	2.162.037	1.049.754	3.211.792	3.376.634	1.267.406	2.109.228
2007	2.499.617	1.171.073	3.670.691	3.934.860	1.450.090	2.484.770
2008	2.880.692	1.438.585	4.319.277	4.765.526	1.734.515	3.031.011
2009	3.109.899	1.550.688	4.660.586	5.444.838	2.016.841	3.427.997

Año	DIFERENCIA en valores absolutos			DIFERENCIA en %		
	S. Productores de servicios	S. Productores de bienes	PBG Total	PBG Total	S. Productores de bienes	S. Productores de servicios
2004	-117.264	250.614	133.350	6,0%	39,5%	-7,5%
2005	-39.266	274.878	235.612	8,8%	32,5%	-2,1%
2006	-52.809	217.651	164.842	5,1%	20,7%	-2,4%
2007	-14.848	279.017	264.169	7,2%	23,8%	-0,6%
2008	150.320	295.929	446.249	10,3%	20,6%	5,2%
2009	318.099	466.153	784.252	16,8%	30,1%	10,2%

* Preliminar

Elaboración Equipo PBG

Producto Bruto Geográfico en Valores Corrientes
Cuadro Comparativo: Estimación Base=1993 - Estimación Base=2004

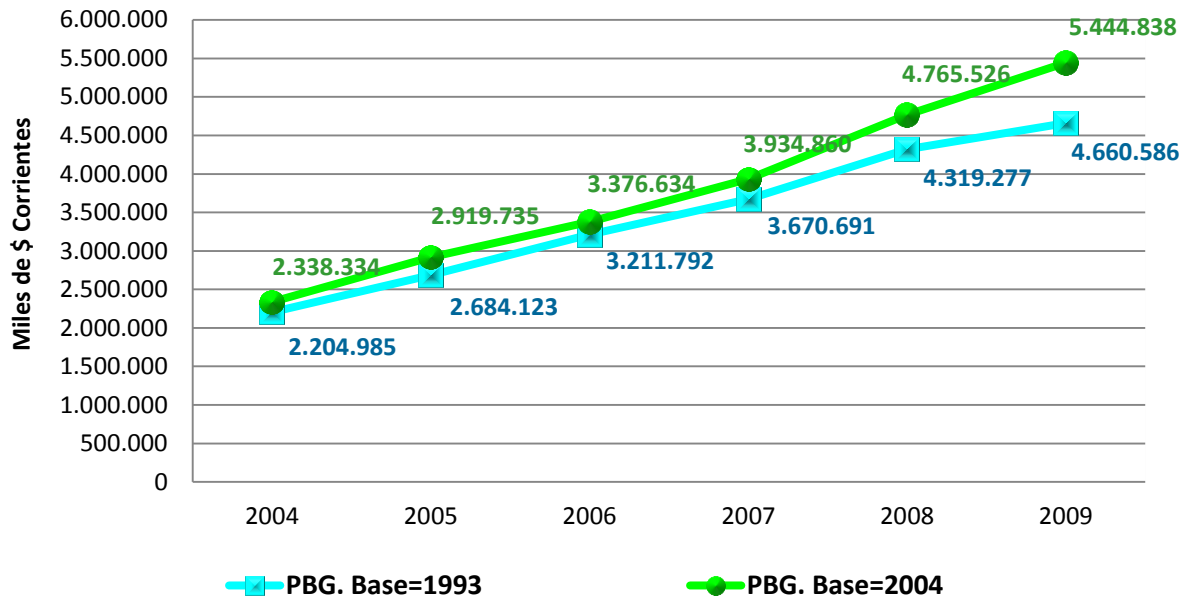

Producto Bruto Geográfico en Valores Corrientes
Cuadro Comparativo: Estimación Base=1993 - Estimación Base=2004

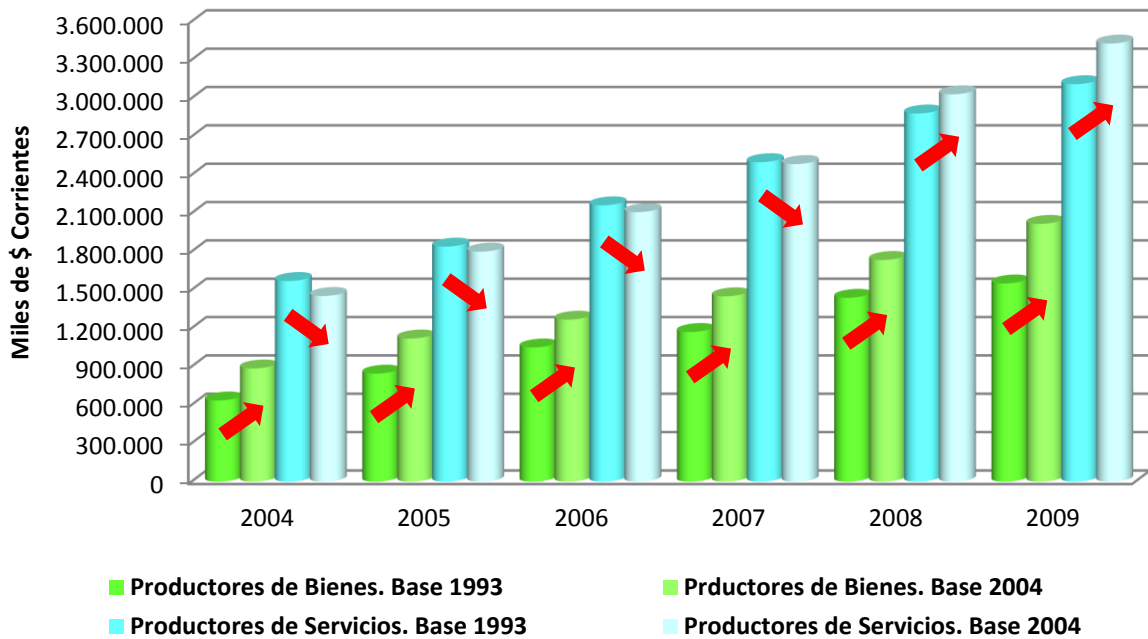

Producto Bruto Geográfico Per Cápita

En lo que respecta a la distribución poblacional del Producto Bruto Geográfico se debe mencionar que el producto por habitante se incrementó aproximadamente \$2.000 en valores constantes a lo largo de la serie 2004-2009 como consecuencia del cambio del año de ajuste del PBG.

En el caso del producto per cápita en valores corrientes el salto es creciente, partiendo desde los \$425 más por cabeza en el año 2004 a \$2.174 más por persona en 2009, siempre midiendo en valores corrientes.

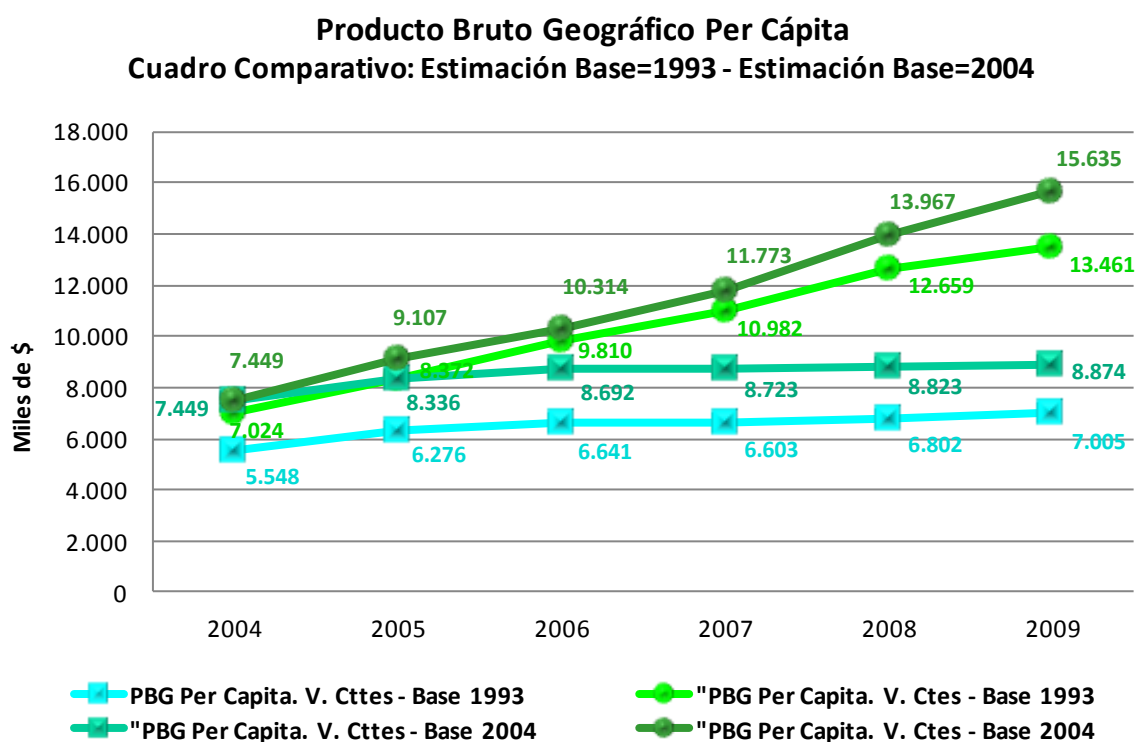

Producto Bruto Geográfico - La Rioja

Cuadro Comparativo: Estimación Base=1993 - Estimación Base=2004

PBG Per Cápita

Periodo: 2004* - 2009*

Sectorial

Año	Base = 1993			Base = 2004		
	Per Cápita en \$ corrientes	Per Cápita en \$ constantes	PBG en miles de \$ corrientes	PBG en miles de \$ constantes	PBG en miles de \$ corrientes	Per Cápita en \$ constantes
2004	7.024	5.548	2.204.985	2.338.334	2.338.334	7.449
2005	8.372	6.276	2.684.123	2.672.404	2.919.735	8.336
2006	9.810	6.641	3.211.792	2.845.549	3.376.634	8.692
2007	10.982	6.603	3.670.691	2.915.670	3.934.860	8.723
2008	12.659	6.802	4.319.277	3.010.383	4.765.526	8.823
2009	13.461	7.005	4.660.586	3.090.507	5.444.838	8.874

* Preliminar

Elaboración Equipo PBG

Sector A: Agricultura, Ganadería, Caza, Silvicultura y Pesca

SECTOR A - AGRICULTURA, GANADERÍA, CAZA Y SILVICULTURA
 SECTOR A - AGRICULTURA, GANADERÍA, CAZA, SILVICULTURA Y PESCA
 Cuadro Comparativo: Estimación Base=1993 - Estimación Base=2004
 Periodo: 2004* - 2009*

Año	Base = 1993		Base = 2004	
	Valor Agregado a precios constantes	Valor Agregado a precios corrientes	Valor Agregado a precios constantes	Valor Agregado a precios corrientes
2004	44.852	55.366	92.773	92.773
2005	95.440	134.009	180.877	164.619
2006	93.766	171.119	179.164	121.749
2007	90.952	182.906	171.993	128.985
2008	112.938	210.860	197.354	154.932
2009	96.948	179.397	190.785	247.496

Año	DIFERENCIA en valores absolutos		DIFERENCIA en %	
	Valor Agregado a precios constantes	Valor Agregado a precios corrientes	Valor Agregado a precios constantes	Valor Agregado a precios corrientes
2004	47.921	37.407	106,8%	67,6%
2005	85.437	30.610	89,5%	22,8%
2006	85.397	-49.371	91,1%	-28,9%
2007	81.040	-53.920	89,1%	-29,5%
2008	84.417	-55.927	74,7%	-26,5%
2009	93.838	68.099	96,8%	38,0%

* Preliminar

Elaboración Equipo PBG

El valor agregado del sector A se vio incrementado como consecuencia del cambio de año base del Producto Bruto Geográfico. Este incremento se muestra mucho más sólido en la serie B=2004 a los valores constantes con un salto que inicia con casi \$48.000 más en el primer año analizado en relación a la serie B=1993; y llega a casi \$94.000 más en el año 2009.

La serie B=2004 a valores corrientes aparece un poco más inestable con años en los que supera a la serie antigua entre \$30.000 y casi \$70.000 durante los años 2004, 2005 y 2009; para luego caer por debajo de su antecesora cerca de -\$50.000 entre el periodo 2006/2008.

Producto Bruto Geográfico - Sector A
Cuadro Comparativo: Estimación Base=1993 - Estimación Base=2004

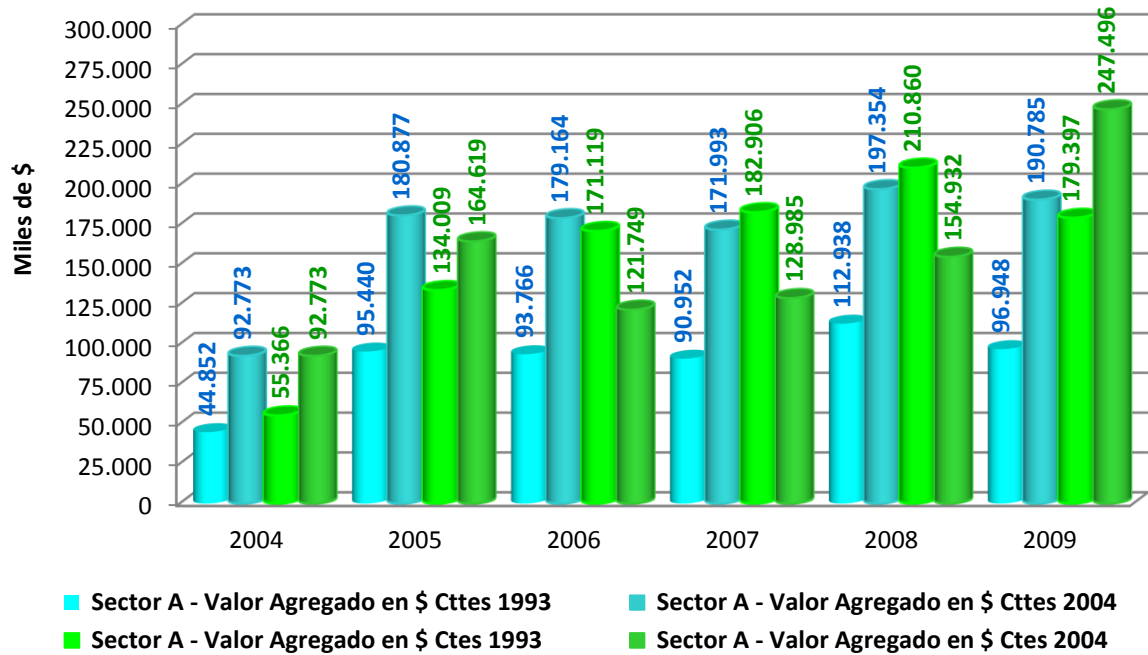

Sector B: Explotación de Minas y Canteras

SECTOR C - EXPLOTACIÓN DE MINAS Y CANTERAS

SECTOR B - EXPLOTACIÓN DE MINAS Y CANTERAS

Cuadro Comparativo: Estimación Base=1993 - Estimación Base=2004

Periodo: 2004* - 2009*

Año	Base = 1993		Base = 2004	
	Valor Agregado a precios constantes	Valor Agregado a precios corrientes	Valor Agregado a precios constantes	Valor Agregado a precios corrientes
2004	6.438	12.014	12.972	12.972
2005	2.128	4.414	4.547	4.737
2006	2.345	4.855	5.016	5.210
2007	2.549	7.008	5.529	7.520
2008	3.944	14.629	8.099	15.697
2009	3.944	14.629	10.264	22.236

Año	DIFERENCIA en valores absolutos		DIFERENCIA en %	
	Valor Agregado a precios constantes	Valor Agregado a precios corrientes	Valor Agregado a precios constantes	Valor Agregado a precios corrientes
2004	6.534	957	101,5%	8,0%
2005	2.419	322	113,7%	7,3%
2006	2.672	355	113,9%	7,3%
2007	2.979	512	116,9%	7,3%
2008	4.155	1.069	105,4%	7,3%
2009	6.320	7.607	160,3%	52,0%

* Preliminar

Elaboración Equipo PBG

El valor agregado del sector B aumentó notablemente en su serie a valores contantes como resultado de la actualización del año de ajuste del PBG. En términos porcentuales la serie B=2004 a valores constantes midió entre 101,5% más en el año 2004 y 160,3% más en el último año de la serie, en comparación a los valores constantes de la anterior serie B=1993.

La serie B=2004 a valores corrientes por su parte da un salto cercano al 8% durante el periodo 2004/2008 en relación a la antigua serie B=1993 y finalmente en el año 2009 ese salto se amplía a poco más de \$7.600, un 52% más.

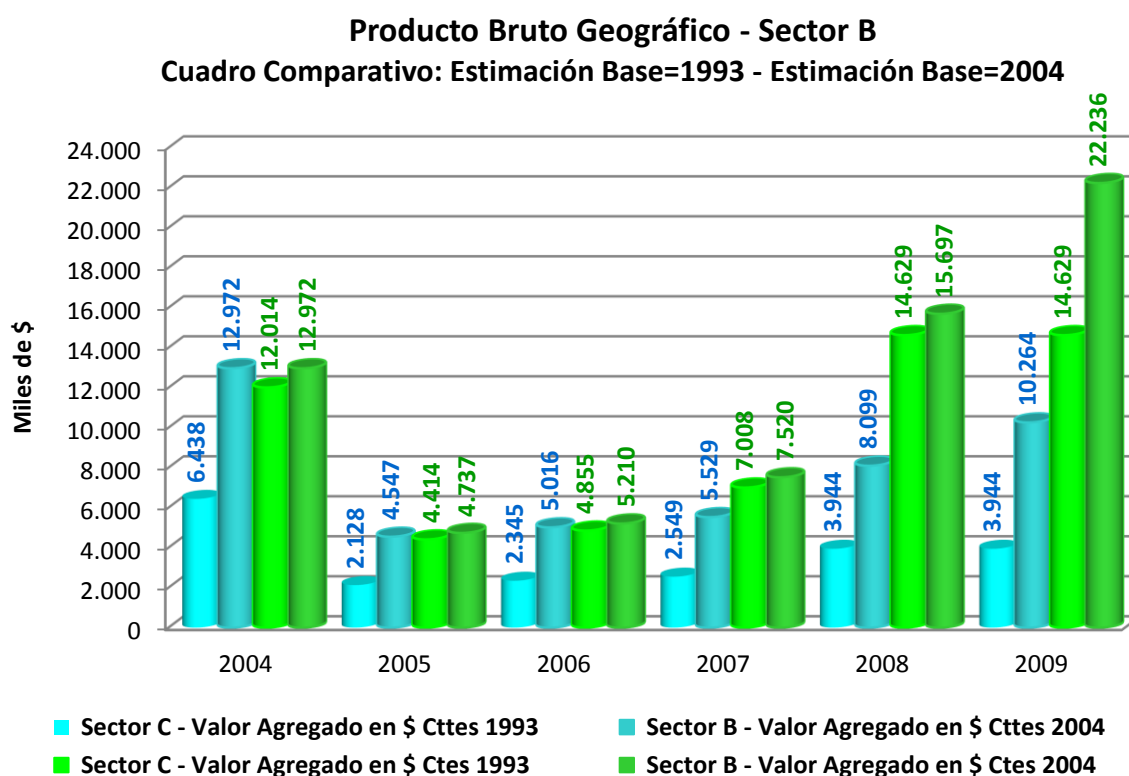

Sector C: Industria Manufacturera

SECTOR D - INDUSTRIA MANUFACTURERA

SECTOR C - INDUSTRIA MANUFACTURERA

Cuadro Comparativo: Estimación Base=1993 - Estimación Base=2004

Periodo: 2004* - 2009*

	Base = 1993		Base = 2004	
Año	Valor Agregado a precios constantes	Valor Agregado a precios corrientes	Valor Agregado a precios constantes	Valor Agregado a precios corrientes
2004	233.661	488.213	695.621	695.621
2005	254.004	571.243	762.771	804.040
2006	275.440	673.028	820.460	923.670
2007	288.376	794.131	893.143	1.116.864
2008	303.250	1.011.447	918.941	1.347.167
2009	299.586	1.052.608	915.247	1.441.666

	DIFERENCIA en valores absolutos		DIFERENCIA en %	
Año	Valor Agregado a precios constantes	Valor Agregado a precios corrientes	Valor Agregado a precios constantes	Valor Agregado a precios corrientes
2004	461.960	207.408	197,7%	42,5%
2005	508.767	232.797	200,3%	40,8%
2006	545.020	250.642	197,9%	37,2%
2007	604.766	322.733	209,7%	40,6%
2008	615.692	335.720	203,0%	33,2%
2009	615.661	389.058	205,5%	37,0%

* Preliminar

Elaboración Equipo PBG

El valor agregado del sector C se incrementó notablemente como consecuencia del cambio de año base del Producto Bruto Geográfico, tanto en su serie a valores contantes como a valores corrientes.

En el caso de la serie B=2004 a valores constantes, esta estimó un aumento entre \$400.000 y \$600.000 en relación a la serie anterior B=1993, estos valores suponen porcentajes próximos al 200%. Por su parte la serie B=2004 a valores corrientes del sector C muestra un salto que oscila entre los \$200.000 y \$400.000, lo que en términos porcentuales se traduce en valores cercanos al 40%.

Producto Bruto Geográfico - Sector C
Cuadro Comparativo: Estimación Base=1993 - Estimación Base=2004

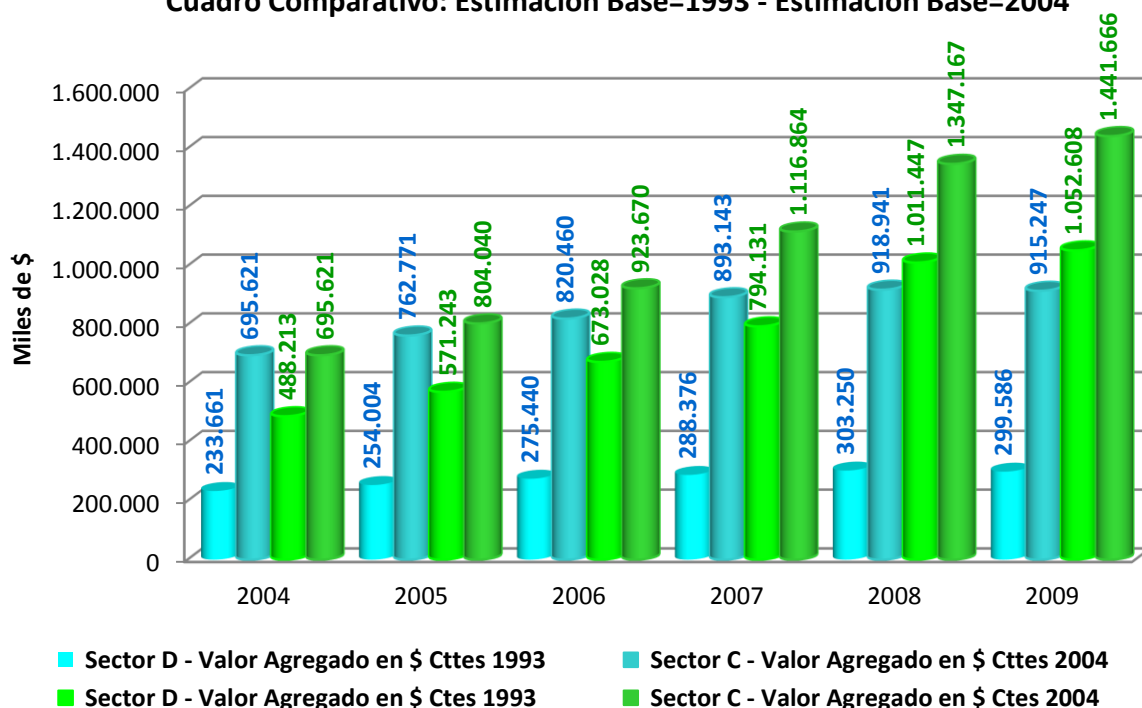

Sector D: Suministro de Electricidad, Gas Vapor y Aire Acondicionado

Sector E: Suministro de Agua, Cloacas, Gestión de Residuos, Recuperación de Materiales y Saneamiento Público

SECTOR E - ELECTRICIDAD, GAS Y AGUA
 SECTOR D - SUMINISTRO DE ELECTRICIDAD, GAS VAPOR Y AIRE ACONDICIONADO
 SECTOR E: SUMINISTRO DE AGUA, CLOACAS, GESTIÓN DE RESIDUOS, RECUPERACIÓN DE MATERIALES Y SANEAMIENTO PÚBLICO
 Cuadro Comparativo: Estimación Base=1993 - Estimación Base=2004
 Período: 2004* - 2009*

	Base = 1993		Base = 2004	
	Sector E		Sector D	
	Sector E		Sector E	
Año	Valor Agregado a precios constantes	Valor Agregado a precios corrientes	Valor Agregado a precios constantes	Valor Agregado a precios corrientes
2004	30.061	31.892	16.955	16.955
2005	30.908	36.851	17.436	19.978
2006	34.374	46.468	19.168	26.026
2007	36.736	52.557	21.018	28.257
2008	38.767	58.429	22.498	33.063
2009	45.002	62.799	27.286	37.922
			4.546	4.546
			4.671	4.671
			5.363	5.363
			5.217	5.217
			5.245	5.245
			5.274	5.274
			4.546	4.546
			5.126	5.126
			6.413	6.413
			7.466	7.466
			8.090	8.090
			8.659	8.659
	DIFERENCIA en valores absolutos		DIFERENCIA en %	
Año	Valor Agregado a precios constantes	Valor Agregado a precios corrientes	Valor Agregado a precios constantes	Valor Agregado a precios corrientes
2004	-8.560	-10.391	-28,5%	-32,6%
2005	-8.801	-11.747	-28,5%	-31,9%
2006	-9.843	-14.029	-28,6%	-30,2%
2007	-10.501	-16.834	-28,6%	-32,0%
2008	-11.024	-17.275	-28,4%	-29,6%
2009	-12.442	-16.218	-27,6%	-25,8%

* Preliminar
 Elaboración Equipo PBG
 80

Con fines comparativos analizaremos en este apartado el comportamiento del sector D y E en forma conjunta por ser ambos un desdoblamiento del antiguo sector E, tal y como era considerado en la antigua serie B=1993.

En este caso se observa que el valor agregado de los sectores D y E en forma acumulada es aproximadamente un -30% inferior en la nueva serie B=2004 con respecto a la serie B=1993. Esta tendencia se mantiene a lo largo de toda serie analizada 2004-2009 y representa en términos absolutos una caída que se oscila entre -\$8.000 y -\$12.000 para la serie a valores constantes y -\$10.000 y -\$16.000 en el caso de la serie a valores corrientes.

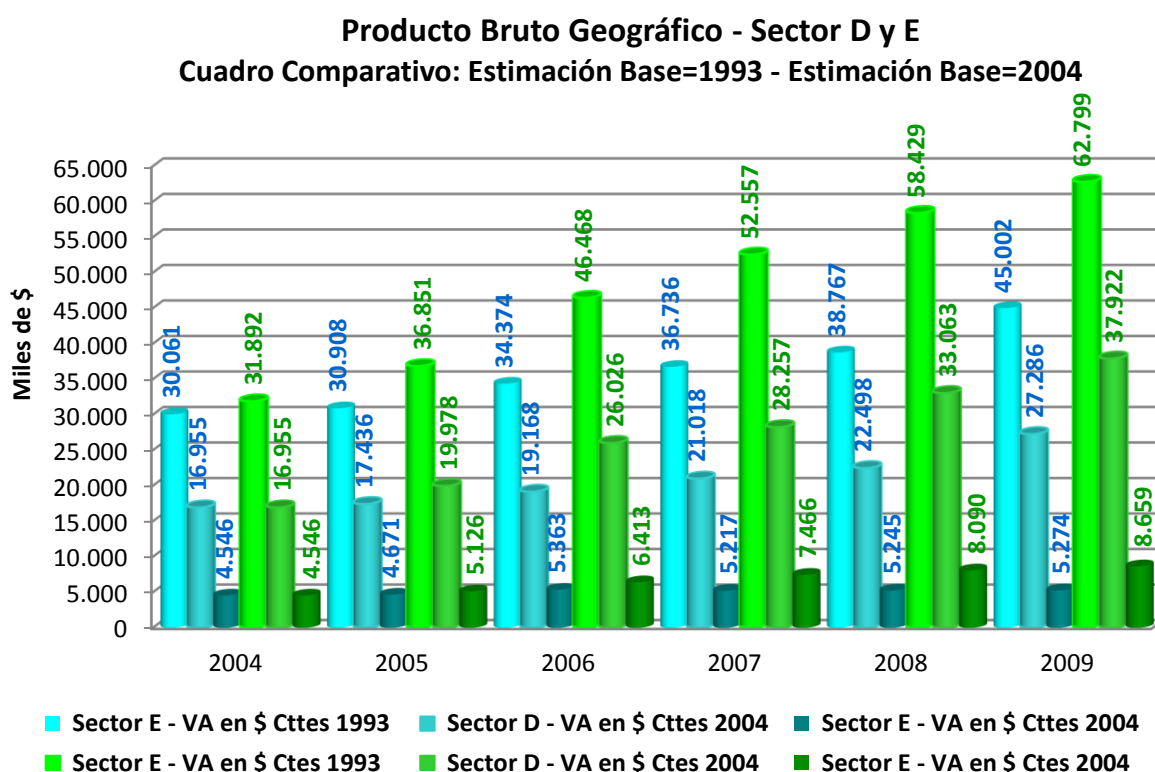

Sector F: Construcción

SECTOR F - CONSTRUCCIÓN

SECTOR F - CONSTRUCCIÓN

Cuadro Comparativo: Estimación Base=1993 - Estimación Base=2004

Periodo: 2004* - 2009*

	Base = 1993		Base = 2004	
Año	Valor Agregado a precios constantes	Valor Agregado a precios corrientes	Valor Agregado a precios constantes	Valor Agregado a precios corrientes
2004	47.589	47.617	62.849	62.849
2005	94.954	98.594	105.488	121.489
2006	131.568	154.283	133.459	184.338
2007	98.111	134.471	96.982	160.998
2008	85.430	143.221	87.131	175.564
2009	134.463	241.254	106.222	258.862

	DIFERENCIA en valores absolutos		DIFERENCIA en %	
Año	Valor Agregado a precios constantes	Valor Agregado a precios corrientes	Valor Agregado a precios constantes	Valor Agregado a precios corrientes
2004	15.260	15.232	32,1%	32,0%
2005	10.534	22.895	11,1%	23,2%
2006	1.891	30.055	1,4%	19,5%
2007	-1.129	26.526	-1,2%	19,7%
2008	1.701	32.343	2,0%	22,6%
2009	-28.241	17.607	-21,0%	7,3%

* Preliminar

Elaboración Equipo PBG

El valor agregado del sector F a precios constantes del año 2004 no muestra una tendencia definida en relación a la serie a precios constantes de 1993, intercalando periodos en los que se ubica por encima de la serie anterior como los años 2004, 2005, 2006 y 2008 con periodos en los que la nueva estimación se contrae, en los años 2007 y 2009.

La serie B=2004 a valores corrientes del sector F aparece un poco más estable ubicándose por encima de la antigua serie B=1993 a lo largo de todo el periodo analizado entre \$15.000 y \$30.000.

Producto Bruto Geográfico - Sector F
Cuadro Comparativo: Estimación Base=1993 - Estimación Base=2004

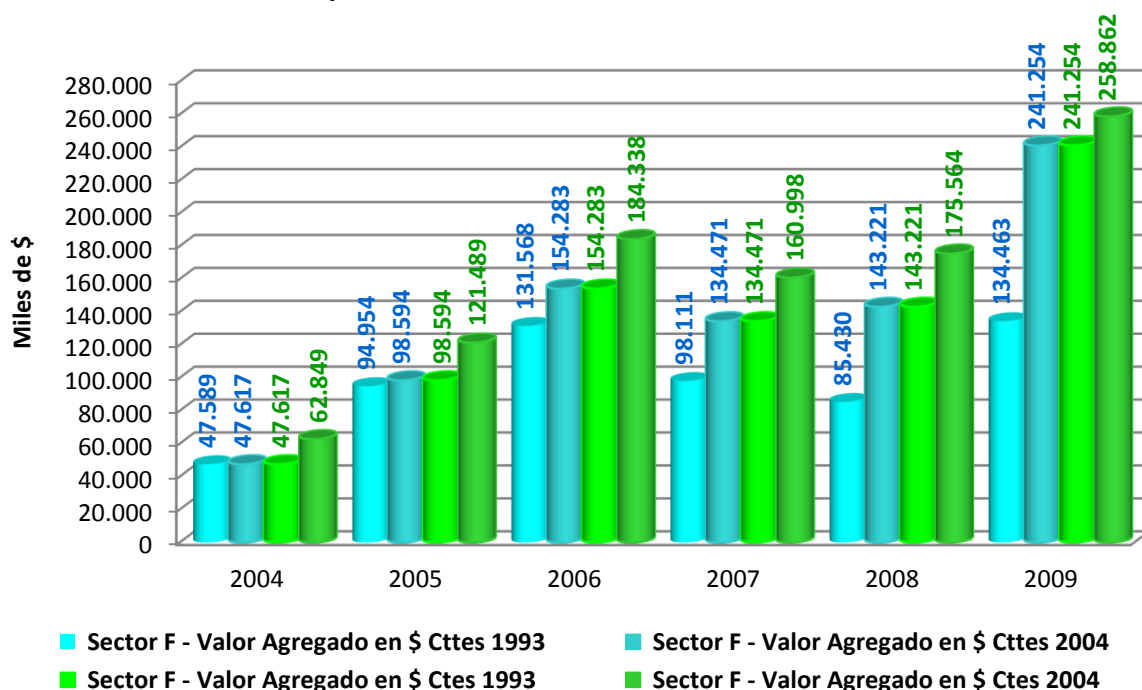

Sector G: Comercio

SECTOR G - COMERCIO AL POR MAYOR Y AL POR MENOR, REPARACIONES DE VEHICULOS AUTOMOTORES, MOTOCICLETAS, EFECTOS PERSONALES Y ENSERES DOMÉSTICOS

SECTOR G - COMERCIO

Cuadro Comparativo: Estimación Base=1993 - Estimación Base=2004

Periodo: 2004* - 2009*

Año	Base = 1993		Base = 2004	
	Valor Agregado a precios constantes	Valor Agregado a precios corrientes	Valor Agregado a precios constantes	Valor Agregado a precios corrientes
2004	125.870	284.218	147.308	147.308
2005	154.539	373.450	180.861	199.008
2006	185.573	486.694	214.368	257.989
2007	195.321	572.107	228.589	323.995
2008	187.845	633.049	219.839	414.527
2009	174.028	607.627	203.669	466.158

Año	DIFERENCIA en valores absolutos		DIFERENCIA en %	
	Valor Agregado a precios constantes	Valor Agregado a precios corrientes	Valor Agregado a precios constantes	Valor Agregado a precios corrientes
2004	21.438	-136.910	17,0%	-48,2%
2005	26.321	-174.441	17,0%	-46,7%
2006	28.795	-228.704	15,5%	-47,0%
2007	33.267	-248.112	17,0%	-43,4%
2008	31.994	-218.522	17,0%	-34,5%
2009	29.641	-141.469	17,0%	-23,3%

* Preliminar

Elaboración Equipo PBG

El valor agregado del sector G a valores constantes se vio incrementado como consecuencia del cambio de año base del Producto Bruto Geográfico. Este incremento se muestra notablemente consistente a lo largo de toda serie 2004-2009 con un salto hacia arriba del 17% aproximadamente, lo que representa en términos absolutos una expansión cercana a los \$30.000.

En el caso de la serie B=2004 a valores corrientes la tendencia es precisamente la opuesta, con una caída para este sector que oscila entre -40% durante todo el periodo analizado, con una diferencia mínima de -\$137.000 en el año 2004 y una máxima de -\$248.000 en el año 2007.

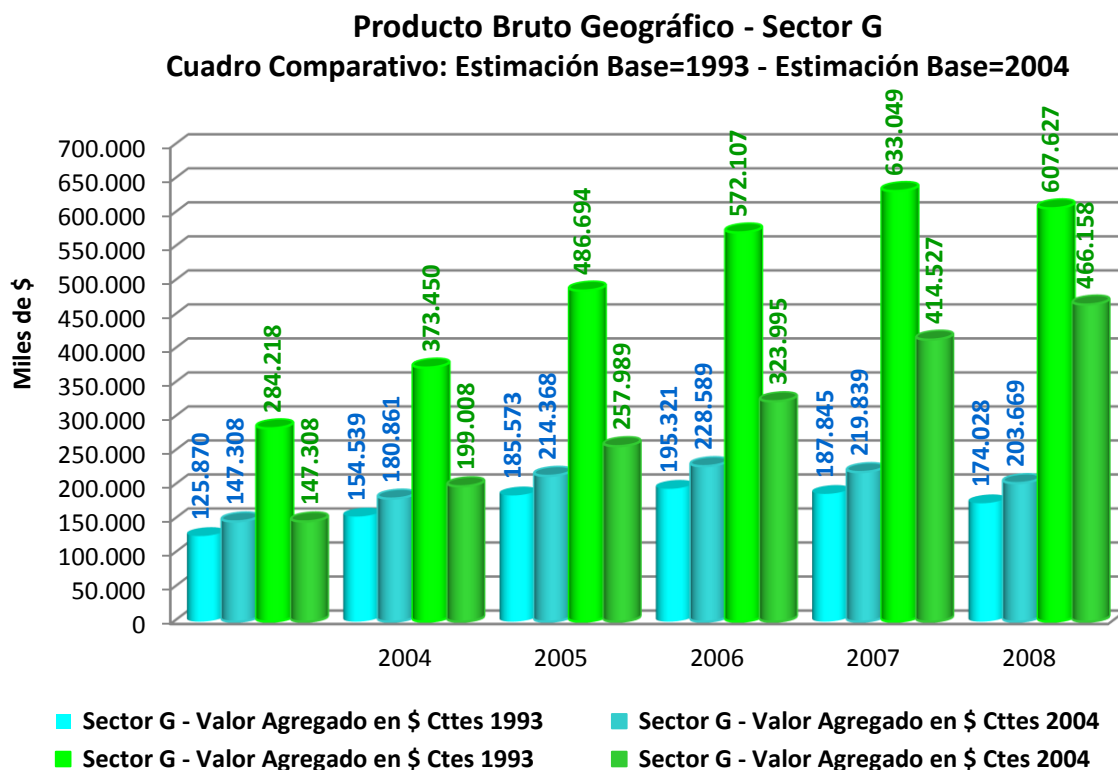

Sector H - Servicios de Transporte y de Almacenamiento

Sector J - Información y Comunicaciones

SECTOR I - SERVICIOS DE TRANSPORTE, DE ALMACENAMIENTO Y DE COMUNICACIONES
 SECTOR H - SERVICIOS DE TRANSPORTE Y DE ALMACENAMIENTO
 SECTOR J - INFORMACIÓN Y COMUNICACIONES

Cuadro Comparativo: Estimación Base=1993 - Estimación Base=2004
 Período: 2004* - 2009*

	Base = 1993		Base = 2004	
	Sector I		Sector H	
	Sector I		Sector J	
Año	Valor Agregado a precios constantes	Valor Agregado a precios corrientes	Valor Agregado a precios constantes	Valor Agregado a precios corrientes
2004	51.399	47.751	26.028	13.872
2005	51.958	54.910	29.457	14.123
2006	57.991	67.036	32.626	16.354
2007	63.199	76.887	34.511	16.883
2008	65.633	84.389	34.807	18.550
2009	68.004	90.791	33.615	17.895

	DIFERENCIA en valores absolutos		DIFERENCIA en %	
Año	Valor Agregado a precios constantes	Valor Agregado a precios corrientes	Valor Agregado a precios constantes	Valor Agregado a precios corrientes
2004	-11.499	-7.851	-22,4%	-16,4%
2005	-8.378	-11.336	-16,1%	-20,6%
2006	-9.011	-14.537	-15,5%	-21,7%
2007	-11.805	-15.019	-18,7%	-19,5%
2008	-12.276	-16.252	-18,7%	-19,3%
2009	-16.494	-17.421	-24,3%	-19,2%

* Preliminar
 Elaboración Equipo PBG

Al igual que hiciéramos con los sectores D y E previamente, en este caso y con el propósito de cotejar la estimación B=1993 y B=2004 se considerará a los sectores H y J como un agregado.

En este caso el nuevo valor agregado del sector H y J en conjunto resulta marcadamente inferior tanto en la serie a valores corrientes como a valores constantes en B=2004 a lo largo de todo el periodo bajo análisis. Las diferencias en contraposición a la estimación B=1993 se ubican entre los -\$8.000 y -\$16.000 para la serie a valores constantes y; -\$7.000 y -\$17.000 en el caso de la serie a precios corrientes de cada año.

Producto Bruto Geográfico - Sector H y J
Cuadro Comparativo: Estimación Base=1993 - Estimación Base=2004

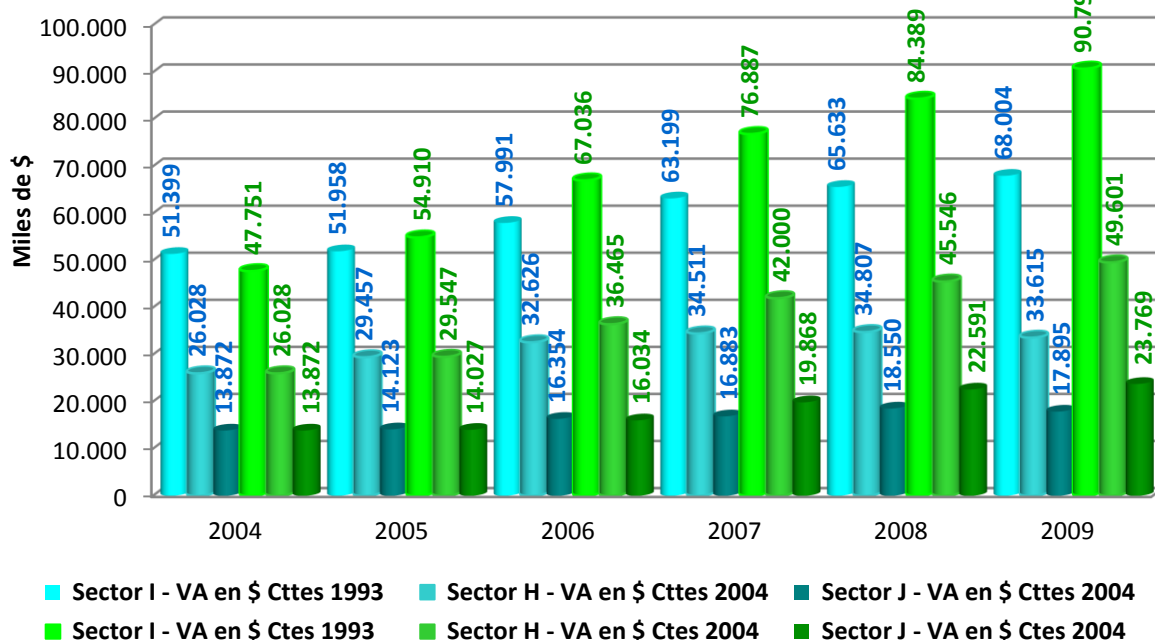

Sector I: Servicios de Alojamiento y Servicios de Comida

SECTOR H - SERVICIOS DE HOTELERIA Y RESTAURANTES
SECTOR I - SERVICIOS DE ALOJAMIENTO Y SERVICIOS DE COMIDA
Cuadro Comparativo: Estimación Base=1993 - Estimación Base=2004
Periodo: 2004* - 2009*

	Base = 1993		Base = 2004	
Año	Valor Agregado a precios constantes	Valor Agregado a precios corrientes	Valor Agregado a precios constantes	Valor Agregado a precios corrientes
2004	29.095	11.707	10.674	10.674
2005	35.031	14.334	12.852	12.733
2006	40.798	17.287	14.967	15.592
2007	42.807	21.133	15.705	19.010
2008	41.543	21.922	15.241	19.453
2009	33.439	21.826	12.268	19.452

	DIFERENCIA en valores absolutos		DIFERENCIA en %	
Año	Valor Agregado a precios constantes	Valor Agregado a precios corrientes	Valor Agregado a precios constantes	Valor Agregado a precios corrientes
2004	-18.422	-1.033	-63,3%	-8,8%
2005	-22.179	-1.601	-63,3%	-11,2%
2006	-25.830	-1.696	-63,3%	-9,8%
2007	-27.103	-2.123	-63,3%	-10,0%
2008	-26.302	-2.470	-63,3%	-11,3%
2009	-21.172	-2.374	-63,3%	-10,9%

* Preliminar

Elaboración Equipo PBG

El valor agregado del sector I calculado con Base=2004 exhibe un comportamiento significativamente estable, especialmente en la serie a precios constantes, mostrando una caída del -63% en cada año de la serie considerada, lo que en términos absolutos se convierte en -\$20.000 aproximadamente para cada año entre 2004 y 2009.

Por su lado el valor agregado en precios corrientes de este sector también sufrió un derrumbe próximo a los -\$2.000, oscilando entre porcentajes del -8% al -11% durante todo el periodo 2004-2009.

Producto Bruto Geográfico - Sector I
Cuadro Comparativo: Estimación Base=1993 - Estimación Base=2004

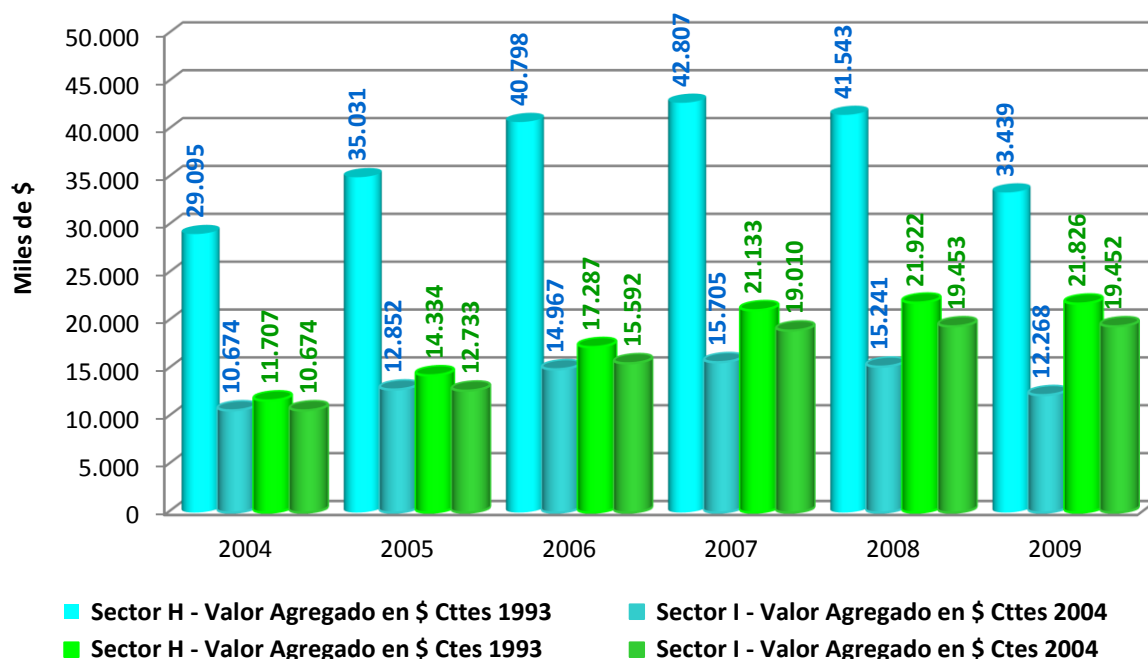

Sector K: Intermediación Financiera y Servicios de Seguros

SECTOR J - INTERMEDIACIÓN FINANCIERA Y OTROS SERVICIOS FINANCIEROS

SECTOR K - INTERMEDIACIÓN FINANCIERA Y SERVICIOS DE SEGUROS

Cuadro Comparativo: Estimación Base=1993 - Estimación Base=2004

Periodo: 2004* - 2009*

Año	Base = 1993		Base = 2004	
	Valor Agregado a precios constantes	Valor Agregado a precios corrientes	Valor Agregado a precios constantes	Valor Agregado a precios corrientes
2004	31.935	20.259	17.787	17.787
2005	31.819	19.120	17.424	15.669
2006	36.747	22.454	17.390	16.043
2007	45.185	29.504	19.985	19.891
2008	52.383	38.038	25.039	29.045
2009	61.589	46.726	44.516	53.506

Año	DIFERENCIA en valores absolutos		DIFERENCIA en %	
	Valor Agregado a precios constantes	Valor Agregado a precios corrientes	Valor Agregado a precios constantes	Valor Agregado a precios corrientes
2004	-14.148	-2.472	-44,3%	-12,2%
2005	-14.394	-3.451	-45,2%	-18,1%
2006	-19.357	-6.411	-52,7%	-28,6%
2007	-25.200	-9.613	-55,8%	-32,6%
2008	-27.344	-8.993	-52,2%	-23,6%
2009	-17.073	6.780	-27,7%	14,5%

* Preliminar

Elaboración Equipo PBG

Al igual que ocurriera con el sector I, como resultado de la actualización del año de ajuste del PBG el valor agregado del sector K muestra una caída generalizada tanto en su serie a valores constantes como corrientes, aunque con mayor grado de variabilidad.

La serie B=2004 a precios constantes se contrajo casi a la mitad en relación a la anterior serie B=1993, con diferencias absolutas que se van desde los -\$14.000 a los -\$27.000. En el caso de la serie B=2004 a precios corrientes la disminución es más volátil y fluctúa entre -\$2.500 y -\$9.600 entre los años 2004 y 2008; y luego en el último periodo se ubica por encima de la serie B=1993 en poco menos de \$8.000.

Producto Bruto Geográfico - Sector K
Cuadro Comparativo: Estimación Base=1993 - Estimación Base=2004

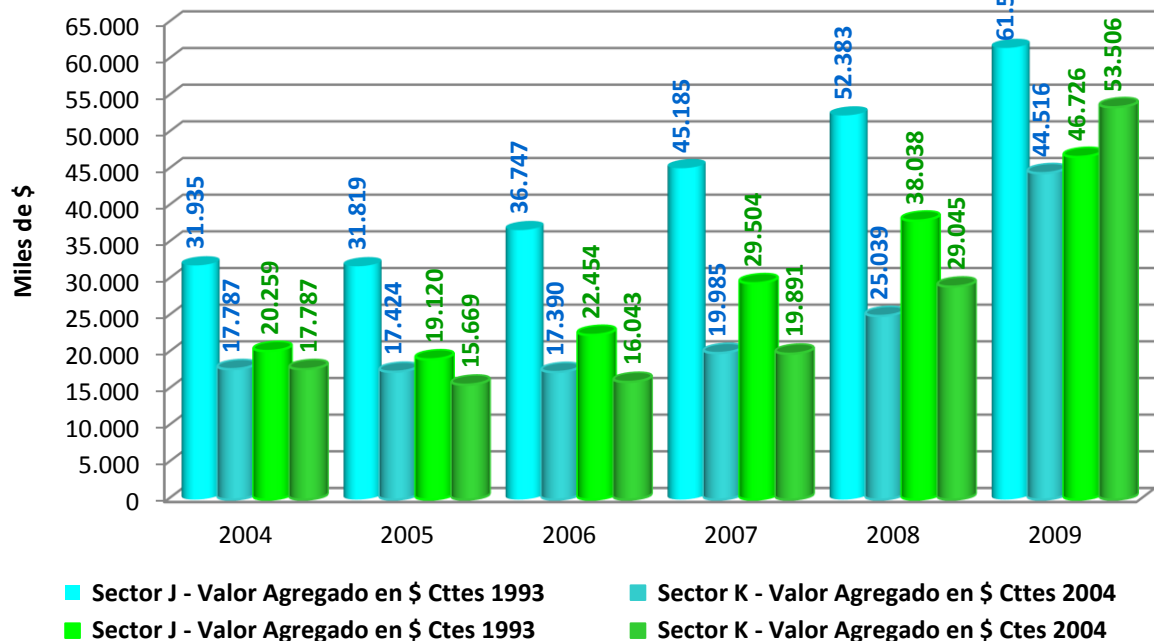

Sector L: Servicios Inmobiliarios

Sector M: Servicios Profesionales, Científicos y Técnicos

SECTOR K - SERVICIOS INMOBILIARIOS, EMPRESARIALES Y DE ALQUILER
 SECTOR L - SERVICIOS INMOBILIARIOS
 SECTOR M - SERVICIOS PROFESIONALES, CIENTÍFICOS Y TÉCNICOS
 Cuadro Comparativo: Estimación Base=1993 - Estimación Base=2004
 Periodo: 2004* - 2009*

	Base = 1993		Base = 2004	
	Sector K		Sector M	
Año	Valor Agregado a precios constantes	Valor Agregado a precios corrientes	Valor Agregado a precios constantes	Valor Agregado a precios corrientes
2004	594.087	642.453	689.078	689.078
2005	620.413	690.247	707.517	796.868
2006	649.304	738.112	726.450	898.188
2007	675.511	771.551	745.890	1.002.585
2008	703.594	787.213	765.850	1.127.917
2009	731.080	797.553	786.344	1.195.832
			45.723	45.723
			54.188	54.188
			61.818	61.818
			62.192	62.192
			62.669	62.669
			59.052	59.052
			45.723	45.723
			63.660	63.660
			93.882	93.882
			106.794	106.794
			117.381	117.381
			106.346	106.346
	DIFERENCIA en valores absolutos		DIFERENCIA en %	
Año	Valor Agregado a precios constantes	Valor Agregado a precios corrientes	Valor Agregado a precios constantes	Valor Agregado a precios corrientes
2004	140.714	92.348	23,7%	14,4%
2005	141.292	170.281	22,8%	24,7%
2006	138.964	253.957	21,4%	34,4%
2007	132.571	337.828	19,6%	43,8%
2008	124.925	458.086	17,8%	58,2%
2009	114.315	504.625	15,6%	63,3%

* Preliminar
 Elaboración Equipo PBG

El valor agregado del sector L y M en forma acumulada se incrementó como consecuencia del cambio de año base del Producto Bruto Geográfico, tanto en su serie a valores constantes como a valores corrientes.

En el caso de la serie B=2004 a valores constantes, esta estimó un aumento entre \$114.000 y \$141.000 en relación a la serie anterior B=1993, estos valores suponen porcentajes próximos al 20%. Por su parte la serie B=2004 a valores corrientes del agregado de estos dos sectores muestra un salto que varía entre los \$90.000 y \$500.000, con porcentajes que se desplazan entre 14% y 63%.

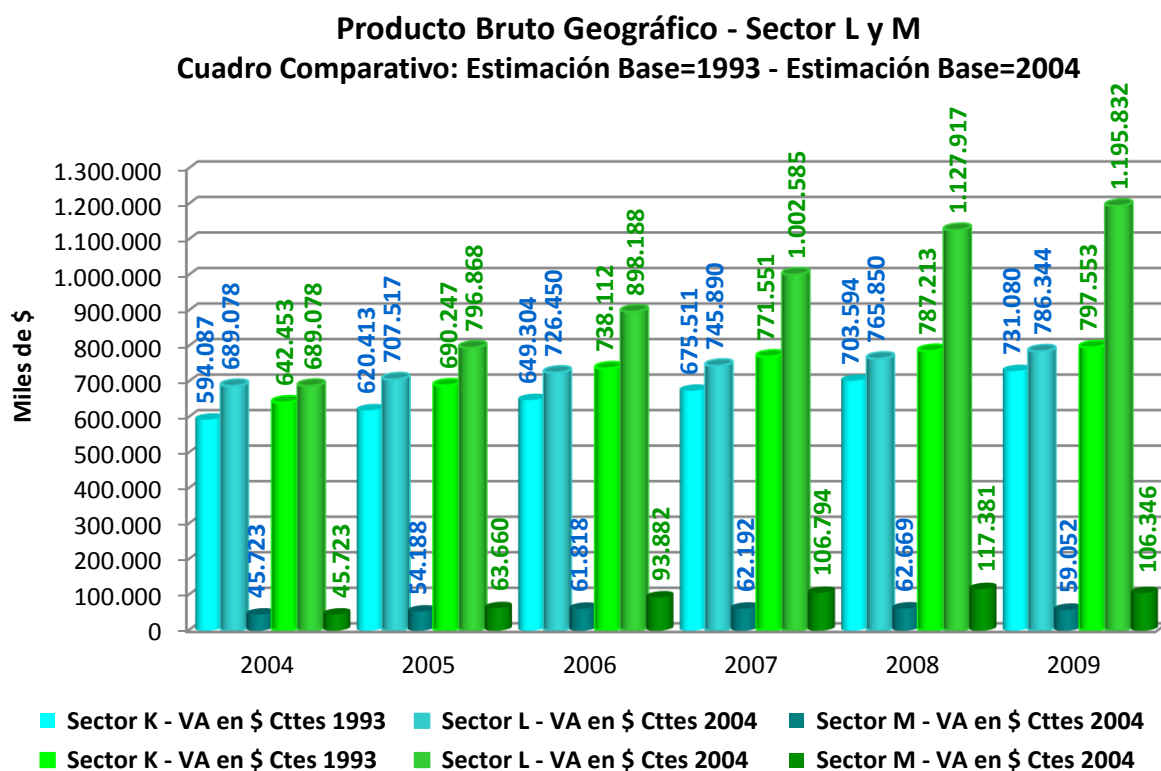

Sector O: Administración Pública, Defensa y Seguridad Social Obligatoria

SECTOR L - ADMINISTRACIÓN PÚBLICA, DEFENSA Y SEGURIDAD SOCIAL OBLIGATORIA
 SECTOR O - ADMINISTRACIÓN PÚBLICA, DEFENSA Y SEGURIDAD SOCIAL OBLIGATORIA
 Cuadro Comparativo: Estimación Base=1993 - Estimación Base=2004
 Periodo: 2004* - 2009*

Año	Base = 1993		Base = 2004	
	Valor Agregado a precios constantes	Valor Agregado a precios corrientes	Valor Agregado a precios constantes	Valor Agregado a precios corrientes
2004	228.729	204.562	204.562	204.562
2005	278.173	242.760	246.884	242.760
2006	291.307	286.106	255.616	286.106
2007	305.066	338.899	267.590	338.899
2008	371.453	449.012	318.666	449.012
2009	426.806	522.571	362.643	522.571

Año	DIFERENCIA en valores absolutos			DIFERENCIA en %	
	Valor Agregado a precios constantes	Valor Agregado a precios corrientes		Valor Agregado a precios constantes	Valor Agregado a precios corrientes
2004	-24.167	0		-10,6%	0,0%
2005	-31.289	0		-11,2%	0,0%
2006	-35.691	0		-12,3%	0,0%
2007	-37.476	0		-12,3%	0,0%
2008	-52.786	0		-14,2%	0,0%
2009	-64.163	0		-15,0%	0,0%

* Preliminar

Elaboración Equipo PBG

El valor agregado del sector O a precios constantes sufrió una disminución como resultado del cambio de año de ajuste del PBG. Se observa que la serie B=2004 cayó entre un -10% y un -15% en relación a la antigua estimación B=1993 a lo largo del periodo 2004-2009, lo que en términos absolutos significa un salto hacia debajo de entre -\$24.000 y -\$64.000.

Por otro lado, la valuación a precios corrientes del valor agregado del sector O no experimentó cambios luego del reemplazo del año base.

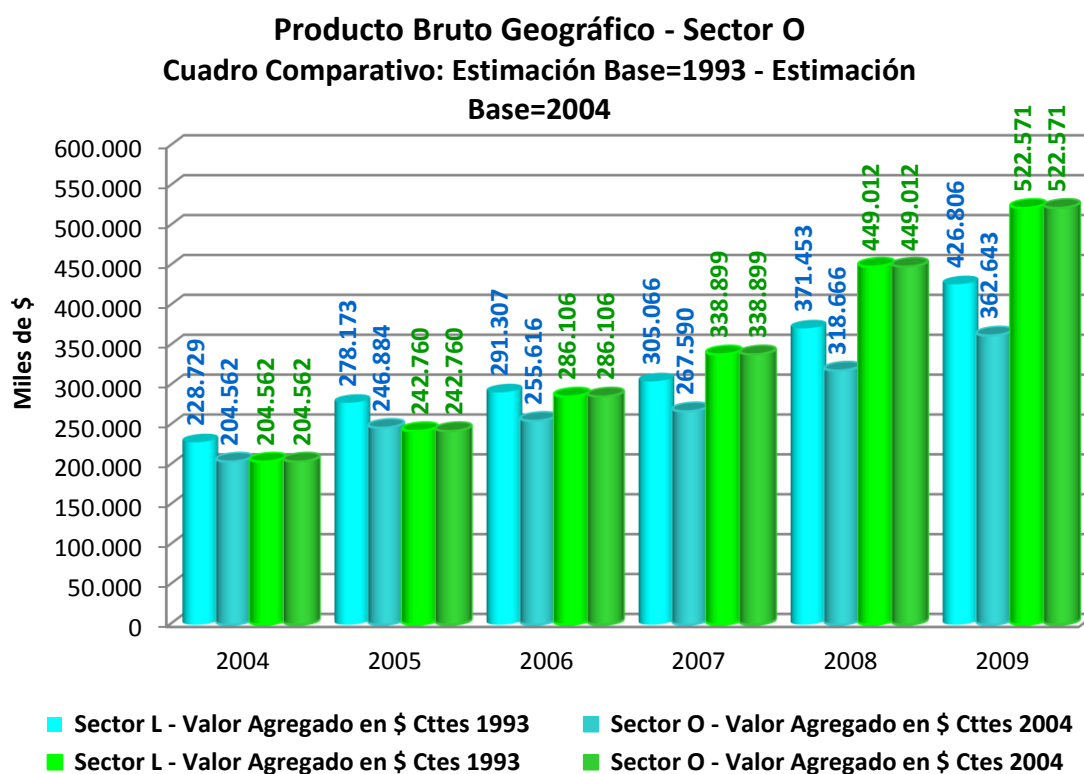

Sector P: Enseñanza

SECTOR M - ENSEÑANZA

SECTOR P - ENSEÑANZA

Cuadro Comparativo: Estimación Base=1993 - Estimación Base=2004

Periodo: 2004* - 2009*

Año	Base = 1993		Base = 2004	
	Valor Agregado a precios constantes	Valor Agregado a precios corrientes	Valor Agregado a precios constantes	Valor Agregado a precios corrientes
2004	209.688	212.209	210.749	210.749
2005	223.236	246.930	213.621	308.215
2006	239.624	296.017	229.900	349.611
2007	234.287	384.205	223.337	439.221
2008	232.126	515.692	209.720	585.075
2009	237.275	662.988	222.735	746.494

Año	DIFERENCIA en valores absolutos		DIFERENCIA en %	
	Valor Agregado a precios constantes	Valor Agregado a precios corrientes	Valor Agregado a precios constantes	Valor Agregado a precios corrientes
2004	1.061	-1.461	0,5%	-0,7%
2005	-9.615	61.285	-4,3%	24,8%
2006	-9.724	53.594	-4,1%	18,1%
2007	-10.951	55.016	-4,7%	14,3%
2008	-22.405	69.383	-9,7%	13,5%
2009	-14.540	83.506	-6,1%	12,6%

* Preliminar

Elaboración Equipo PBG

El valor agregado del sector P a precios constantes disminuyó como consecuencia del cambio de año base del PBG. Durante el periodo 2005/2009 la nueva serie B=2004 se desplaza hacia abajo entre un -4% y un -10% con diferencias absolutas que se ubican entre -\$9.700 y -\$22.400. El año 2004 es el único periodo donde la nueva estimación B=2004 se ubica por encima de la antigua serie Base=1993 en poco más de \$1.000.

En el caso del valor agregado de este sector a precios corrientes se expone una suba de entre \$50.000 y \$80.000 que abarca el periodo comprendido entre 2005 y 2009. La excepción se fija en el primer año del análisis con una caída de casi -\$1.500.

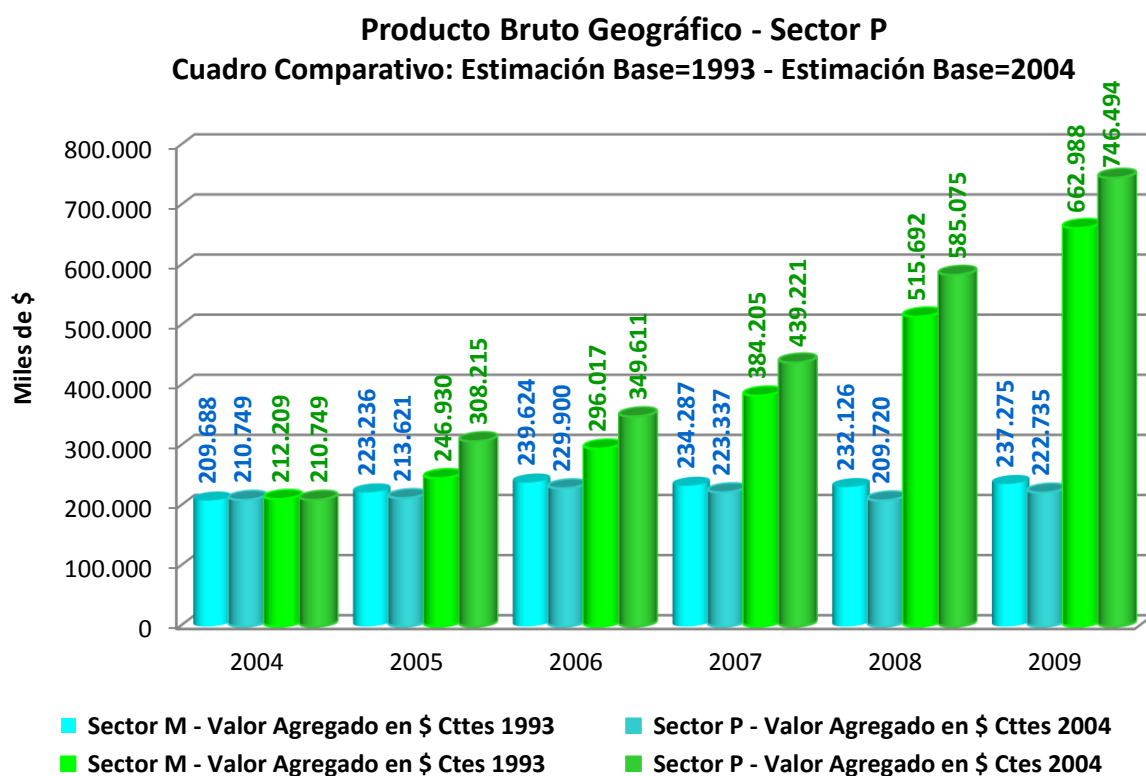

Sector Q: Salud Humana y Servicios Sociales

SECTOR N - SERVICIOS SOCIALES Y DE SALUD

SECTOR Q - SALUD HUMANA Y SERVICIOS SOCIALES

Cuadro Comparativo: Estimación Base=1993 - Estimación Base=2004

Periodo: 2004* - 2009*

	Base = 1993		Base = 2004	
Año	Valor Agregado a precios constantes	Valor Agregado a precios corrientes	Valor Agregado a precios constantes	Valor Agregado a precios corrientes
2004	67.574	60.279	62.647	62.647
2005	94.593	81.759	90.883	81.759
2006	90.207	97.415	86.668	97.415
2007	79.461	117.202	76.344	117.202
2008	71.881	151.510	69.061	151.510
2009	65.631	168.912	63.057	168.912

	DIFERENCIA en valores absolutos		DIFERENCIA en %	
Año	Valor Agregado a precios constantes	Valor Agregado a precios corrientes	Valor Agregado a precios constantes	Valor Agregado a precios corrientes
2004	-4.927	2.368	-7,3%	3,9%
2005	-3.710	0	-3,9%	0,0%
2006	-3.538	0	-3,9%	0,0%
2007	-3.117	0	-3,9%	0,0%
2008	-2.820	0	-3,9%	0,0%
2009	-2.574	0	-3,9%	0,0%

* Preliminar

Elaboración Equipo PBG

El valor agregado del sector Q expresado en valores constantes experimentó una depreciación del -7% en el primer año de la serie analizada y de casi el -4% a partir del siguiente periodo. En términos absolutos estos porcentajes representan entre -\$2.500 y -\$5.000 aproximadamente.

Por el contrario, en el caso del cálculo a valores corrientes, la serie del sector O no sufrió modificaciones a excepción del primer año del análisis donde se aprecia un aumento cercano al 4%, casi \$2.400 en valores absolutos.

Producto Bruto Geográfico - Sector Q
Cuadro Comparativo: Estimación Base=1993 - Estimación Base=2004

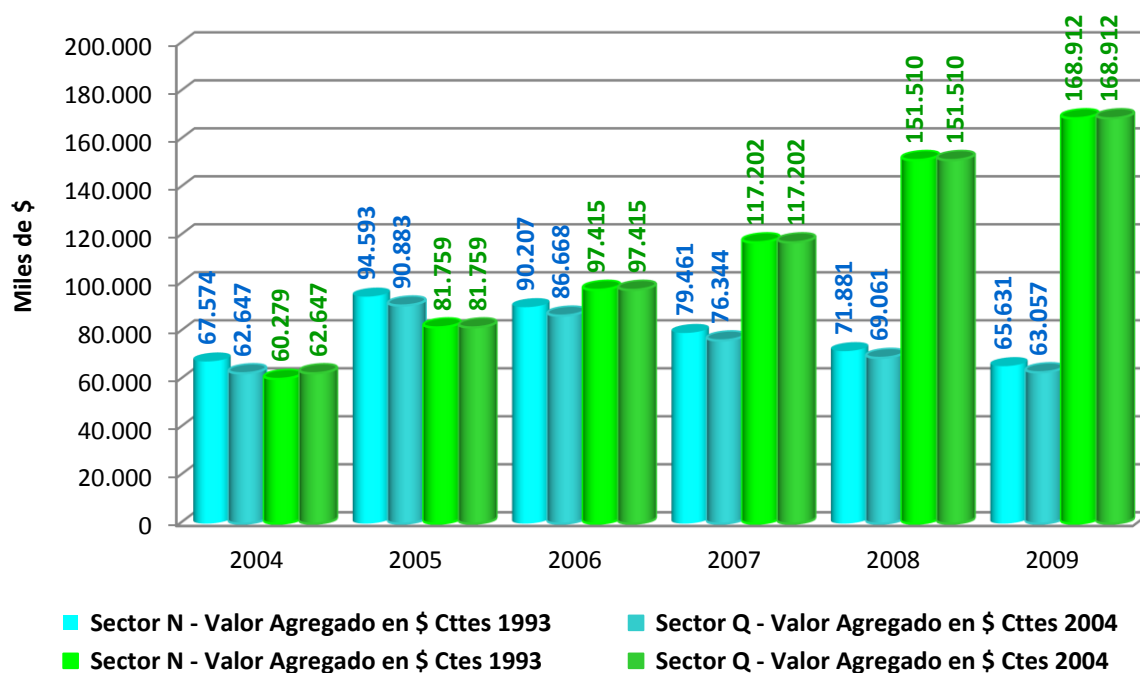

Sector R: Servicios Artísticos, Culturales, Deportivos y de Esparcimiento

Sector S: Servicios de Asociaciones y Servicios Personales

SECTOR O - SERVICIOS COMUNITARIOS, SOCIALES Y PERSONALES N.C.P.
 SECTOR R - SERVICIOS ARTÍSTICOS, CULTURALES, DEPORTIVOS Y DE ESPARCIMIENTO
 SECTOR S - SERVICIOS DE ASOCIACIONES Y SERVICIOS PERSONALES
 Cuadro Comparativo: Estimación Base=1993 - Estimación Base=2004
 Periodo: 2004* - 2009*

	Base = 1993		Base = 2004	
	Sector O		Sector R	
	Sector O		Sector S	
Año	Valor Agregado a precios constantes	Valor Agregado a precios corrientes	Valor Agregado a precios constantes	Valor Agregado a precios corrientes
2004	30.206	74.219	3.876	3.876
2005	30.993	95.347	3.982	5.300
2006	33.190	128.742	4.073	6.953
2007	34.223	154.356	4.141	8.834
2008	34.182	164.353	4.218	11.348
2009	34.204	160.597	4.299	12.993
			8.091	8.091
			8.254	8.254
			8.403	8.403
			8.579	8.579
			8.758	8.758
			9.027	9.027
			8.091	8.091
			10.040	10.040
			12.860	12.860
			16.176	16.176
			17.469	17.469
			21.989	21.989
	DIFERENCIA en valores absolutos		DIFERENCIA en %	
Año	Valor Agregado a precios constantes	Valor Agregado a precios corrientes	Valor Agregado a precios constantes	Valor Agregado a precios corrientes
2004	-18.239	-62.252	-60,4%	-83,9%
2005	-18.757	-80.008	-60,5%	-83,9%
2006	-20.714	-108.929	-62,4%	-84,6%
2007	-21.503	-129.346	-62,8%	-83,8%
2008	-21.207	-135.536	-62,0%	-82,5%
2009	-20.878	-125.614	-61,0%	-78,2%

* Preliminar
 Elaboración Equipo PBG

La suma del valor agregado del sector R y S experimentó una contracción como resultado de la actualización del año de ajuste del PBG tanto en su serie a valores constantes como corrientes.

En el caso del valor agregado a precios constantes la tendencia se muestra muy estable con un desplazamiento que ubica a la nueva serie B=2004 aproximadamente -\$20.000 por debajo de la serie antigua B=1993. En términos porcentuales, esto se traduce en una disminución que ronda el -60%.

Por su parte la serie a valores corrientes de los sectores R y S en forma conjunta se contrajo aproximadamente un -80% en cada uno de los años de la serie bajo análisis.

Producto Bruto Geográfico - Sector R y S
Cuadro Comparativo: Estimación Base=1993 - Estimación Base=2004

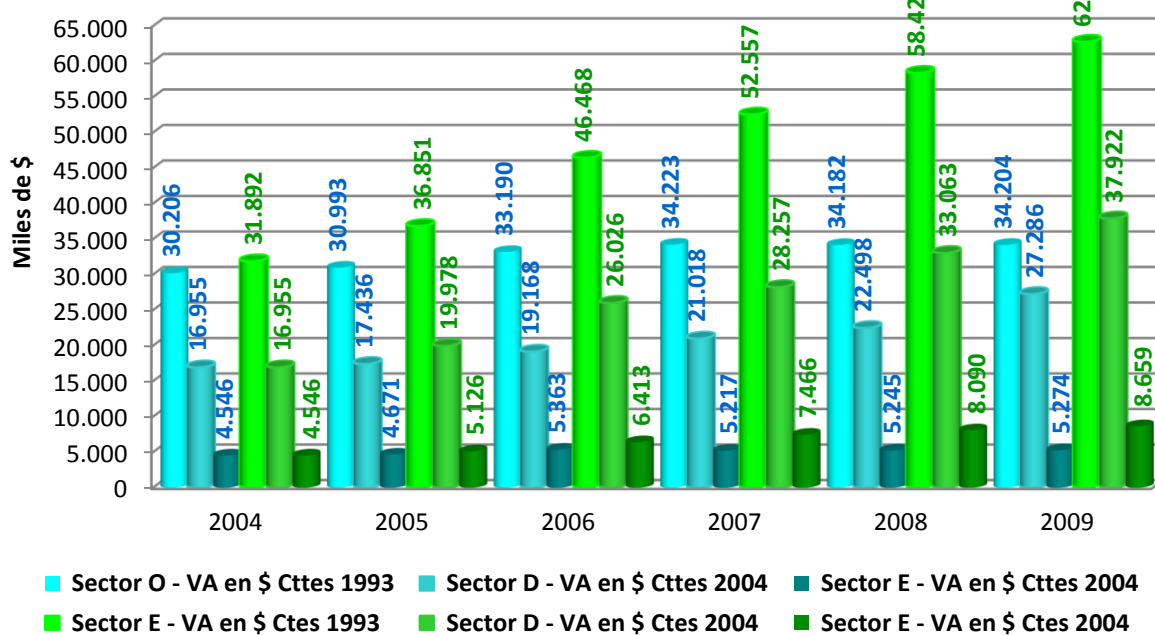

Sector T: Servicios de Hogares Privados que Contratan Servicio Doméstico

SECTOR P - SERVICIOS DE HOGARES PRIVADOS QUE CONTRATAN SERVICIO DOMÉSTICO
 SECTOR T - SERVICIOS DE HOGARES PRIVADOS QUE CONTRATAN SERVICIO DOMÉSTICO
 Cuadro Comparativo: Estimación Base=1993 - Estimación Base=2004
 Periodo: 2004* - 2009*

	Base = 1993		Base = 2004	
Año	Valor Agregado a precios constantes	Valor Agregado a precios corrientes	Valor Agregado a precios constantes	Valor Agregado a precios corrientes
2004	10.342	12.225	12.225	12.225
2005	14.016	20.156	16.568	20.160
2006	12.085	22.174	14.286	22.091
2007	15.264	33.775	18.043	30.296
2008	15.817	35.515	18.696	40.138
2009	13.796	30.307	16.308	40.374

	DIFERENCIA en valores absolutos		DIFERENCIA en %	
Año	Valor Agregado a precios constantes	Valor Agregado a precios corrientes	Valor Agregado a precios constantes	Valor Agregado a precios corrientes
2004	1.883	0	18,2%	0,0%
2005	2.552	5	18,2%	0,0%
2006	2.200	-83	18,2%	-0,4%
2007	2.779	-3.479	18,2%	-10,3%
2008	2.880	4.623	18,2%	13,0%
2009	2.512	10.067	18,2%	33,2%

* Preliminar

Elaboración Equipo PBG

El valor agregado del sector T en su serie a precios constantes experimentó un salto notablemente parejo durante todo el periodo 2004/2009 como consecuencia del cambio de año base del PBG. Este salto ubica a la nueva serie B=2004 un 18% por arriba de la antigua serie B=1993, lo que en valores absolutos significa entre \$2.000 y \$3.000 más según el periodo observado.

Distinto es el comportamiento de la serie a valores corrientes que se presenta sin cambios significativos durante los tres primeros años de la serie comparando la estimación B=2004 y B=1993; para luego alternar entre valores inferiores y superiores en los últimos tres periodos.

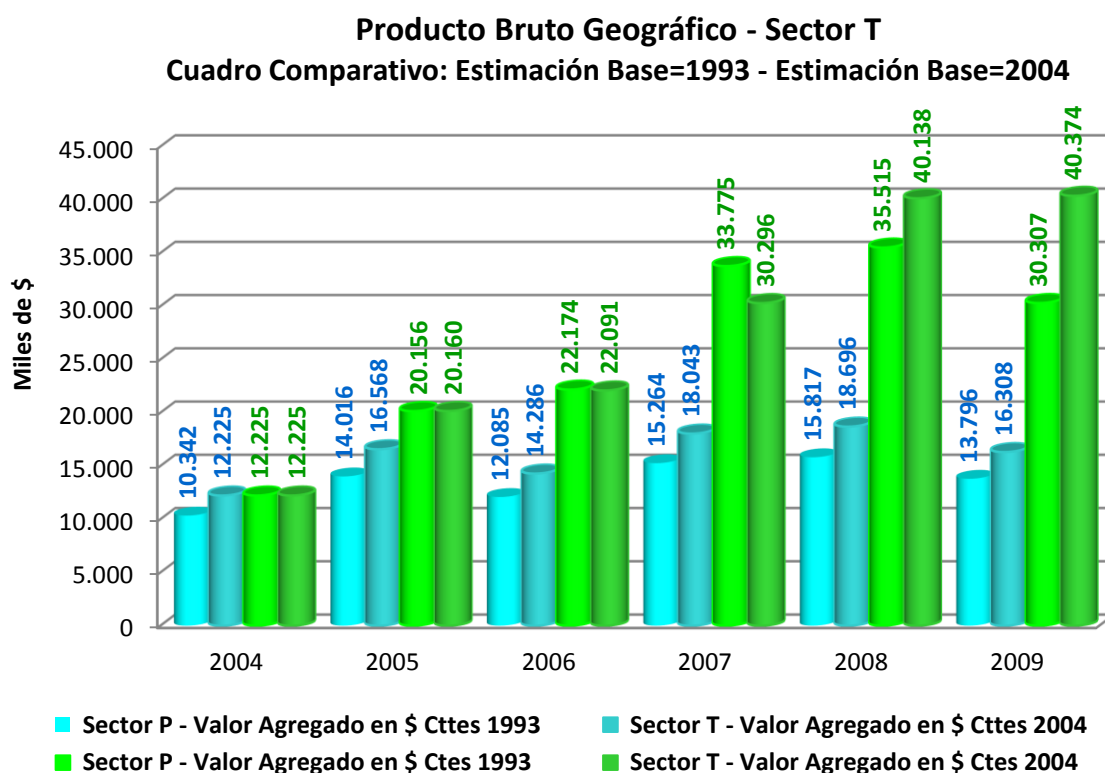

REVISIÓN DE LA SERIE PBG 2004-2009. BASE 2004

Para el cálculo de la serie 2004-2009 del Producto Bruto Geográfico de la provincia de La Rioja utilizó la información obtenida del CNE 2004, como base de datos y método de ajuste, por tal motivo en este informe se presenta un estudio minucioso de cada una de las actividades relevadas en la provincia.

Para ello, se procedió a realizar el análisis de cada uno de los agentes intervinientes en dicho relevamiento, observando en cada caso si la actividad imputada era la correcta.

En el cuadro siguiente, se presentan los sectores en los que se ha observado errores de imputación, es decir que la descripción realizada en el formulario de relevamiento no se corresponde con el código CIIU 2010 asignado en la carga de datos de la base.

Por ello, y ante la necesidad de mejorar la estimación del indicador, se ha procedido a realizar los ajustes correspondientes en la base del Censo 2004.

A continuación se expondrán los sectores observados:

- 1- **Sector C:** Este sector presenta el siguiente error, en el formulario la actividad citada es “fabricación y venta de aceite de oliva” que le corresponde el código CIIU 2010 N° 10.401, sin embargo incorrectamente en la base del censo se imputó el código CIIU N° 29.309.

- 2- **Sector G:** Este sector presenta la mayor cantidad de diferencias:
 - “Venta de leña y carbón a C.F. Leñería” que le corresponde el código CIIU 2010 N° 47.746, sin embargo incorrectamente en la base del censo se imputó el código CIIU N° 45.321.

 - “Tramites personales, nacimientos, defunciones, casamiento, DNI” que le corresponde el código CIIU 2010 N° 84.110, sin embargo incorrectamente en la base del censo se imputó el código CIIU N° 45.321.

- “Servicio técnico de telefonía a C.F. tel. de arg” que le corresponde el código CIIU 2010 N° 74.900, sin embargo incorrectamente en la base del censo se imputó el código CIIU N° 45.321.
- “Administración Central de la Dirección” que le corresponde el código CIIU 2010 N° 84.110, sin embargo incorrectamente en la base del censo se imputó el código CIIU N° 45.329.
- “Brinda servicio a la juventud” que le corresponde el código CIIU 2010 N° 84.110, sin embargo incorrectamente en la base del censo se imputó el código CIIU N° 46.315.
- “Reparación de heladeras” que le corresponde el código CIIU 2010 N° 95.210, sin embargo incorrectamente en la base del censo se imputó el código CIIU N° 46.315.
- “Venta y distribución de cigarrillos a C.F.” que le corresponde el código CIIU 2010 N° 96.330, sin embargo incorrectamente en la base del censo se imputó el código CIIU N° 46.316.
- “Venta de autos usados a particulares” que le corresponde el código CIIU 2010 N° 45.121, sin embargo incorrectamente en la base del censo se imputó el código CIIU N° 46.316.
- “Venta de productos agropecuarios a C.F.” que le corresponde el código CIIU 2010 N° 46.492, sin embargo incorrectamente en la base del censo se imputó el código CIIU N° 46.901.
- “Venta de leña y carbón a C.F. corralón” que le corresponde el código CIIU 2010 N° 47.746, sin embargo incorrectamente en la base del censo **se imputó dos veces** el código CIIU N° 46.631.

- “Venta de comestibles y bebidas despensa a C.F.” que le corresponde el código CIIU 2010 N° 47.119, sin embargo incorrectamente en la base del censo se imputó el código CIIU N° 46.632.
- “Venta de baterías para autos a C.F.” que le corresponde el código CIIU 2010 N° 45.322, sin embargo incorrectamente en la base del censo se imputó el código CIIU N° 46.632.
- “Venta de gas envasado a C.F.” que le corresponde el código CIIU 2010 N° 47.746, sin embargo incorrectamente en la base del censo se imputó el código CIIU N° 46.632.
- “Venta de repuestos de automóvil” que le corresponde el código CIIU 2010 N° 45.310, sin embargo incorrectamente en la base del censo se imputó el código CIIU N° 46.632.
- “Venta de filtros a C.F. Lubricentro” que le corresponde el código CIIU 2010 N° 47.300, sin embargo incorrectamente en la base del censo se imputó el código CIIU N° 46.632.
- “Servicio de recaudación de impuestos a la comunidad en general” que le corresponde el código CIIU 2010 N° 84.110, sin embargo incorrectamente en la base del censo se imputó el código CIIU N° 47.217.
- “Venta de artículos de limpieza al por mayor y por menor” que le corresponde el código CIIU 2010 N° 46.492, sin embargo incorrectamente en la base del censo se imputó el código CIIU N° 47.217.
- “Gremio de obreros empleados vitivinícolas” que le corresponde el código CIIU 2010 N° 94.200, sin embargo incorrectamente en la base del censo se imputó el código CIIU N° 47.731.

- “Servicios administrativos” que le corresponde el código CIIU 2010 N° 84.110, sin embargo incorrectamente en la base del censo se imputó el código CIIU N° 47.731.
- “Venta de combustibles de aviación a empresas YPF S.A.” que le corresponde el código CIIU 2010 N° 46.612, sin embargo incorrectamente en la base del censo se imputó el código CIIU N° 47.723.
- “Venta de lubricantes y filtros en general a C.F.” que le corresponde el código CIIU 2010 N° 47.300, sin embargo incorrectamente en la base del censo se imputó el código CIIU N° 47.729.
- “Venta de pan y facturas C.F. panadería” que le corresponde el código CIIU 2010 N° 47.217, sin embargo incorrectamente en la base del censo se imputó el código CIIU N° 47.729.
- “Servicio de enseñanza en tecnicatura en gestión turística” que le corresponde el código CIIU 2010 N° 85.310, sin embargo incorrectamente en la base del censo se imputó el código CIIU N° 47.542.
- “Venta de harina por mayor y menor mayorista” que le corresponde el código CIIU 2010 N° 47.217, sin embargo incorrectamente en la base del censo se imputó el código CIIU N° 47.542.
- “Venta de gas en garrafa” que le corresponde el código CIIU 2010 N° 47.746, sin embargo incorrectamente en la base del censo **se imputó dos veces** el código CIIU N° 47.544.
- “Emisora radial programas de radios oficiales” que le corresponde el código CIIU 2010 N° 60.100, sin embargo incorrectamente en la base del censo se imputó el código CIIU N° 47.544.

- “Entrega de carnet leche plan materno infantil” que le corresponde el código CIIU 2010 N° 84.110, sin embargo incorrectamente en la base del censo se imputó el código CIIU N° 47.530.
 - “Venta de cotillón alimento balanceado copetín todo suelto” que le corresponde el código CIIU 2010 N° 47.632, sin embargo incorrectamente en la base del censo se imputó el código CIIU N° 47.530.
 - “Venta de comestibles y carne vacuna a C.F.” que le corresponde el código CIIU 2010 N° 47.119, sin embargo incorrectamente en la base del censo se imputó el código CIIU N° 47.402.
 - “Servicios de comida y copa de leche” que le corresponde el código CIIU 2010 N° 84.110, sin embargo incorrectamente en la base del censo se imputó el código CIIU N° 47.741.
 - “Fabricación de maizenitas a C.F.” que le corresponde el código CIIU 2010 N° 47.217, sin embargo incorrectamente en la base del censo se imputó el código CIIU N° 95.291.
- 3- Sector I:** al igual que el sector D, en este sector se produjo la siguiente falla, en el formulario se describe como actividad principal “empresa de viaje y turismo a C.F.” al cual le corresponde el código CIIU 2010 N° 79.110, pero en la base del censo se imputó como código CIIU N° 61.200.

Cuadro Revisión Base del CNE 2004

Sector	Descripción según Formulario	Clasificación Incorrecta Descripción	Clasificación Correcta Descripción	
C	Fabricación y venta de aceites de oliva	Fabricación de partes, piezas y accesorios, para vehículos automotores y sus motores n.c.p.	Elaboración de aceites y grasas de origen vegetal y sus subproductos; - excepto margarina y similares-	
	Vta. De Leña y Carbon	Venta al por menor de cámaras y cubiertas	Venta al por menor de fuel oil, gas en garrafas, carbón y leña	
	Tramites Personales, Nacimientos, Defunciones, Casamiento, DNI	Venta al por menor de cámaras y cubiertas	Servicios generales de la Administración Pública	
G	Serv. Tecnico de telefonía a CF de tel arg	Venta al por menor de cámaras y cubiertas	Reparación y mantenimiento de equipos de telefonía y comunicación	
	Admin. Central de la Direccion	Venta al por menor de partes, piezas y accesorios n.c.p.	Servicios generales de la Administración Pública	
	Brinda Servicio a la Juventud	Venta al por mayor de pan, productos de confitería, pastas frescas, aceites, azúcar, café, té, yerba mate y otras infusiones, especias y condimentos	Servicios generales de la Administración Pública	
	Reparacion de Heladeras	Venta al por mayor de pan, productos de confitería, pastas frescas, aceites, azúcar, café, té, yerba mate y otras infusiones, especias y condimentos	Reparación de artículos eléctricos y electrónicos de uso doméstico	
	Vta. y Distr. De Cigarrillos	Venta al por mayor de chocolates, golosinas y productos para kioscos y polirubros n.c.p., excepto cigarrillos	Venta al por mayor de cigarrillos y productos de tabaco	
	Vta. De Autos Usados a Particulares	Venta al por mayor de chocolates, golosinas y productos para kioscos y polirubros n.c.p., excepto cigarrillos	Venta de autos, camionetas y utilitarios usados	
	Vta. De Produc. Agrícolas a Cons. Final	Venta al por mayor de materiales y productos de limpieza	Venta al por mayor de insumos agropecuarios diversos	

G		
Vta. De Leña y Carbon a Cons Final Corralon	46.631 Venta al por mayor de aberturas	47.746 Venta al por menor de fuel oil, gas en garrafas, carbón y leña
Vta. De Leña y Carbon a Cons Final Corralon	46.631 Venta al por mayor de aberturas	47.746 Venta al por menor de fuel oil, gas en garrafas, carbón y leña
Vta. De Comestibles y Bebidas	46.632 Venta al por mayor de productos de madera, excepto muebles	47.119 Venta al por menor en kioscos, polirubros y comercios no especializados n.c.p.
Vta. De Baterías para Autos a CF	46.632 Venta al por mayor de productos de madera, excepto muebles	45.322 Venta al por menor de baterías
Vta. De Gas Envasado a CF	46.632 Venta al por mayor de productos de madera, excepto muebles	47.746 Venta al por menor de fuel oil, gas en garrafas, carbón y leña
Vta. De Rep. De Automoviles	46.639 Venta al por mayor de artículos para la construcción n.c.p.	45.310 Venta al por mayor de piezas, piezas y accesorios de vehículos automotores
Vta. De Filtros a CF	46.639 Venta al por mayor de artículos para la construcción n.c.p.	47.300 Venta al por menor de combustible para vehículos automotores y motocicletas
Serv. De Recaud. De Impuestos	47.217 Venta al por menor de pan y productos de panadería y confitería	84.110 Servicios generales de la Administración Pública
Vta. De Art. De Limpieza	47.217 Venta al por menor de pan y productos de panadería y confitería	46.492 Venta al por mayor de materiales y productos de limpieza
Gremio de Obreros y Empleados Vitivinícolas	47.731 Venta al por menor de productos farmacéuticos y de herboristería	94.200 Servicios de sindicatos
Serv. Administrativos	47.731 Venta al por menor de productos farmacéuticos y de herboristería	84.110 Servicios generales de la Administración Pública
Vta. De combustibles de aviación a empresas	47.723 Venta al por menor de calzado deportivo	46.612 Venta al por mayor de combustibles y lubricantes, gas en garrafas, leña y carbón; excepto combustibles y lubricantes para automotores
Vta. De Lubricantes y Filtros a CF	47.729 Venta al por menor de artículos de marroquinería, paraguas y similares n.c.p.	47.300 Venta al por menor de combustible para vehículos automotores y motocicletas

	Vta. De Facturas y Pan	Venta al por menor de artículos de marroquinería, paraguas y similares n.c.p.	47.729
	Serv. De Enseñanza de Tecnicatura	Venta al por menor de colchones y somieres	47.542
	Vta. De Harina	Venta al por menor de colchones y somieres	47.542
	Vta. De gas en garrafa	Venta al por menor de artículos de bazar y menaje	47.544
	Vta. De gas en garrafa	Venta al por menor de artículos de bazar y menaje	47.544
G	Emisora Radial	Venta al por menor de artículos de bazar y menaje	47.544
	Entrega de Carnet leche	Venta al por menor de electrodomésticos, artefactos para el hogar y equipos de audio y video	47.530
	Vta. De Cotillon	Venta al por menor de electrodomésticos, artefactos para el hogar y equipos de audio y video	47.530
	Vta. De comestibles y carne vacuna	Venta al por menor de aparatos de telefonía y comunicación	47.402
	Serv. De Comida y Copa de Leche	Venta al por menor de artículos de óptica y fotografía	47.741
	Fabricacion de maizenitas	Reforma y reparación de cerraduras, duplicación de llaves. Cerrajerías	95.291
I	Empresa de viaje y turismo	Servicios de telefonía móvil	61.200
		Venta al por menor de pan y productos de panadería y confitería	47.217
		Enseñanza terciaria	85.310
		Venta al por menor de pan y productos de panadería y confitería	47.217
		Venta al por menor de fuel oil, gas en garrafas, carbón y leña	47.746
		Venta al por menor de fuel oil, gas en garrafas, carbón y leña	47.746
		Emisión y retransmisión de radio	60.100
		Servicios generales de la Administración Pública	84.110
		Venta al por menor de juguetes; artículos de cotillón y juegos de mesa	47.632
		Venta al por menor en kioscos, polirubros y comercios no especializados n.c.p.	47.119
		Servicios generales de la Administración Pública	84.110
		Venta al por menor de pan y productos de panadería y confitería	47.217
		Servicios minoristas de agencias de viajes	79.110

Fuente: Censo Nacional Económico 2004 - INDEC

NOMENCLADOR DE ACTIVIDADES ECONOMICAS
CUADROS GENERALES
PBG 2010 VALORES CONSTANTES 2004
PBG VALORES CORRIENTES

NOMENCLADOR DE ACTIVIDADES 2010

- A Agricultura, ganadería, caza, silvicultura y pesca
- B Explotación de Minas y Canteras
- C Industria manufacturera
- D Suministro de electricidad, gas, vapor y aire acondicionado
- E Suministro de agua, cloacas, gestión de residuos, recuperación de materiales y saneamiento público
- F Construcción
- G Comercio al por mayor y al por menor, reparación de vehículos automotores y motocicletas
- H Servicio de transporte y almacenamiento
- I servicio de alojamiento y servicio de comida
- J Información y comunicación
- K Intermediación financiera y servicios de seguros
- L Servicios inmobiliarios
- M servicios profesionales, científicos y técnicos
- O Administración pública, defensa y seguridad social obligatoria
- P Enseñanza
- Q Salud humana y servicios sociales
- R Servicios artísticos, culturales, deportivos y de esparcimiento
- S Servicios de asociaciones y servicios personales
- T Servicios de hogares privados que contratan servicio doméstico

PRODUCTO BRUTO GEOGRÁFICO

Unidad: Miles de pesos

Periodo: 2004 - 2010

Valor agregado a precios constantes de 2004

Sectores	2004	2005	2006	2007	2008	2009*	2010*
Total	2.338.333	2.662.112	2.838.800	2.901.014	3.001.543	3.076.938	3.195.887
Sectores productores de bienes	885.716	1.075.862	1.162.712	1.184.105	1.236.702	1.238.892	1.264.352
A	92.773	180.877	179.164	162.131	197.354	180.658	167.559
B	12.972	4.619	5.099	5.613	7.901	6.454	9.229
C	695.621	762.771	820.460	893.143	916.572	916.947	935.448
D	16.955	17.436	19.168	21.018	22.498	23.228	24.407
E	4.546	4.671	5.363	5.217	5.245	5.383	5.517
F	62.849	105.488	133.459	96.982	87.131	106.222	122.191
Sectores productores de servicios	1.452.618	1.586.250	1.676.088	1.716.909	1.764.841	1.838.046	1.931.535
G	147.308	180.861	214.368	228.589	219.839	203.669	203.885
H	26.027	29.458	32.624	34.510	34.805	33.615	35.004
I	10.674	12.852	14.967	15.705	15.241	13.856	14.928
J	13.872	14.123	16.354	16.883	18.550	17.895	18.476
K	17.787	17.424	17.390	19.985	25.039	44.516	53.263
L	689.078	707.517	726.450	745.890	765.850	786.344	795.655
M	45.723	54.188	61.818	62.192	62.669	59.052	59.301
O	204.562	246.884	255.616	267.590	318.666	362.643	413.528
P	210.749	213.621	229.900	223.337	209.720	222.735	223.150
Q	62.647	80.608	79.976	71.551	62.869	64.560	84.735
R	3.876	3.938	4.020	4.068	4.122	4.181	4.260
S	8.091	8.209	8.319	8.566	8.776	8.671	8.838
T	12.225	16.568	14.286	18.043	18.696	16.308	16.513

* Datos Preliminares

Elaboración Equipo PBG La Rioja

PRODUCTO BRUTO GEOGRÁFICO

Unidad: Miles de pesos

Periodo: 2004 - 2010

Valor agregado a precios corrientes

Sectores	2004	2005	2006	2007	2008	2009*	2010*
Total	2.338.333	2.916.916	3.369.345	3.917.919	4.781.401	5.461.887	6.327.755
Sectores productores de bienes	885.716	1.121.125	1.270.446	1.442.000	1.737.136	2.003.026	2.254.762
A	92.773	164.619	121.749	116.427	154.932	229.224	208.690
B	12.972	4.737	5.210	7.520	15.252	16.344	27.405
C	695.621	805.176	926.606	1.121.755	1.350.235	1.451.543	1.572.377
D	16.955	19.978	26.026	28.257	33.063	38.097	44.741
E	4.546	5.126	6.517	7.044	8.089	8.955	10.416
F	62.849	121.489	184.338	160.998	175.564	258.862	391.134
Sectores productores de servicios	1.452.617	1.795.791	2.098.899	2.475.918	3.044.265	3.458.862	4.072.993
G	147.308	199.008	257.989	323.995	414.527	466.158	587.054
H	26.027	29.548	36.466	42.000	45.546	49.602	60.594
I	10.674	13.072	16.734	19.099	24.344	26.782	34.505
J	13.872	14.027	16.034	19.868	22.591	23.769	25.849
K	17.787	15.669	16.043	19.891	29.045	53.506	54.424
L	689.078	796.868	898.188	1.002.585	1.127.917	1.195.832	1.247.908
M	45.723	64.965	94.920	114.670	140.341	141.889	174.714
O	204.562	242.760	286.106	338.899	449.012	523.293	645.946
P	210.749	308.215	349.610	439.220	585.076	746.493	939.195
Q	62.647	76.257	85.100	100.543	134.911	155.675	203.192
R	3.876	5.260	6.889	8.724	11.165	12.742	19.789
S	8.091	9.982	12.729	16.128	19.652	22.747	30.250
T	12.225	20.160	22.091	30.296	40.138	40.374	49.574

* Datos Preliminares

Elaboración Equipo PBG La Rioja

PRODUCTO BRUTO GEOGRÁFICO
Variaciones Porcentuales Interanuales
Periodo: 2004 - 2010

Precios constantes de 2004

Sectores	2004	2005	2006	2007	2008	2009*	2010*
Total		13,8	6,6	2,2	3,5	2,5	3,9
Sectores productores de bienes		21,5	8,1	1,8	4,4	0,2	2,1
A		95,0	-0,9	-9,5	21,7	-8,5	-7,3
B		-64,4	10,4	10,1	40,8	-18,3	43,0
C		9,7	7,6	8,9	2,6	0,0	2,0
D		2,8	9,9	9,7	7,0	3,2	5,1
E		2,8	14,8	-2,7	0,5	2,6	2,5
F		67,8	26,5	-27,3	-10,2	21,9	15,0
Sectores productores de servicios		9,2	5,7	2,4	2,8	4,1	5,1
G		22,8	18,5	6,6	-3,8	-7,4	0,1
H		13,2	10,7	5,8	0,9	-3,4	4,1
I		20,4	16,5	4,9	-3,0	-9,1	7,7
J		1,8	15,8	3,2	9,9	-3,5	3,2
K		-2,0	-0,2	14,9	25,3	77,8	19,7
L		2,7	2,7	2,7	2,7	2,7	1,2
M		18,5	14,1	0,6	0,8	-5,8	0,4
O		20,7	3,5	4,7	19,1	13,8	14,0
P		1,4	7,6	-2,9	-6,1	6,2	0,2
Q		28,7	-0,8	-10,5	-12,1	2,7	31,2
R		1,6	2,1	1,2	1,3	1,4	1,9
S		1,5	1,3	3,0	2,4	-1,2	1,9
T		35,5	-13,8	26,3	3,6	-12,8	1,3

* Datos Preliminares
 Elaboración Equipo PBG La Rioja

PRODUCTO BRUTO GEOGRÁFICO
Estructura de Participación Porcentual
Periodo: 2004 - 2010

Precios constantes de 2004

Sectores	2004	2005	2006	2007	2008	2009*	2010*
Total	100,0	100,0	100,0	100,0	100,0	100,0	100,0
Sectores productores de bienes	37,9	40,4	41,0	40,8	41,2	40,3	39,6
	0,0	0,0	0,0	0,0	0,0	0,0	0,0
A	4,0	6,8	6,3	5,6	6,6	5,9	5,2
B	0,6	0,2	0,2	0,2	0,3	0,2	0,3
C	29,7	28,7	28,9	30,8	30,5	29,8	29,3
D	0,7	0,7	0,7	0,7	0,7	0,8	0,8
E	0,2	0,2	0,2	0,2	0,2	0,2	0,2
F	2,7	4,0	4,7	3,3	2,9	3,5	3,8
	0,0	0,0	0,0	0,0	0,0	0,0	0,0
Sectores productores de servicios	62,1	59,6	59,0	59,2	58,8	59,7	60,4
	0,0	0,0	0,0	0,0	0,0	0,0	0,0
G	6,3	6,8	7,6	7,9	7,3	6,6	6,4
H	1,1	1,1	1,1	1,2	1,2	1,1	1,1
I	0,5	0,5	0,5	0,5	0,5	0,5	0,5
J	0,6	0,5	0,6	0,6	0,6	0,6	0,6
K	0,8	0,7	0,6	0,7	0,8	1,4	1,7
L	29,5	26,6	25,6	25,7	25,5	25,6	24,9
M	2,0	2,0	2,2	2,1	2,1	1,9	1,9
O	8,7	9,3	9,0	9,2	10,6	11,8	12,9
P	9,0	8,0	8,1	7,7	7,0	7,2	7,0
Q	2,7	3,0	2,8	2,5	2,1	2,1	2,7
R	0,2	0,1	0,1	0,1	0,1	0,1	0,1
S	0,3	0,3	0,3	0,3	0,3	0,3	0,3
T	0,5	0,6	0,5	0,6	0,6	0,5	0,5

* Datos Preliminares

Elaboración Equipo PBG La Rioja

PRODUCTO BRUTO GEOGRÁFICO**Índices de Precios Implícitos**

Periodo: 2004- 2010

Sectores	2004	2005	2006	2007	2008	2009*	2010*
Total	100,0	109,6	118,7	135,1	159,3	177,5	198,0
Sectores productores de bienes	100,0	104,2	109,3	121,8	140,5	161,7	178,3
A	100,0	91,0	68,0	71,8	78,5	126,9	124,5
B	100,0	102,5	102,2	134,0	193,0	253,3	296,9
C	100,0	105,6	112,9	125,6	147,3	158,3	168,1
D	100,0	114,6	135,8	134,4	147,0	164,0	183,3
E	100,0	109,7	121,5	135,0	154,2	166,4	188,8
F	100,0	115,2	138,1	166,0	201,5	243,7	320,1
Sectores productores de servicios	100,0	113,2	125,2	144,2	172,5	188,2	210,9
G	100,0	110,0	120,3	141,7	188,6	228,9	287,9
H	100,0	100,3	111,8	121,7	130,9	147,6	173,1
I	100,0	101,7	111,8	121,6	159,7	193,3	231,1
J	100,0	99,3	98,0	117,7	121,8	132,8	139,9
K	100,0	89,9	92,3	99,5	116,0	120,2	102,2
L	100,0	112,6	123,6	134,4	147,3	152,1	156,8
M	100,0	119,9	153,5	184,4	223,9	240,3	294,6
O	100,0	98,3	111,9	126,6	140,9	144,3	156,2
P	100,0	144,3	152,1	196,7	279,0	335,1	420,9
Q	100,0	94,6	106,4	140,5	214,6	241,1	239,8
R	100,0	133,6	171,4	214,5	270,9	304,8	464,6
S	100,0	121,6	153,0	188,3	223,9	262,3	342,3
T	100,0	121,7	154,6	167,9	214,7	247,6	300,2

* Datos Preliminares

Elaboración Equipo PBG La Rioja

PRODUCTO BRUTO GEOGRÁFICO**PBG Per Cápita**

Periodo: 2004 - 2010

Sectores	2004	2005	2006	2007	2008	2009*	2010*
PBG a precios constantes (en miles de \$)	2.338.333	2.662.112	2.838.800	2.901.014	3.001.543	3.076.938	3.195.887
PBG a precios corrientes (en miles de \$)	2.338.333	2.916.916	3.369.345	3.917.919	4.781.401	5.461.887	6.327.755
Población Total Provincia	303.498	308.209	313.028	317.957	322.997	328.153	333.425
Per cápita a precios constantes (en \$)	7.705	8.637	9.069	9.124	9.293	9.377	9.585
Per cápita a precios corrientes (en \$)	7.705	9.464	10.764	12.322	14.803	16.644	18.978

* Datos Preliminares

Elaboración Equipo PBG La Rioja

**NOMENCLADOR
CUADROS POR SECTOR**

A- AGRICULTURA, GANADERIA, CAZA, SILVICULTURA Y PESCA

A	1 01.1		Cultivos temporales
A	1 01.1 01.11		Cultivo de cereales y forrajeras, excepto oleaginosas
A	1 01.1 01.11	1.111	Cultivo de cereales, excepto los de uso forrajero
A	1 01.1 01.11	1.111	Cultivo de cereales, excepto los de uso forrajero
A	1 01.1 01.11	1.112	Cultivo de cereales de uso forrajero
A	1 01.1 01.11	1.113	Cultivo de pastos de uso forrajero
A	1 01.1 01.12		Cultivo de oleaginosas
A	1 01.1 01.12	1.121	Cultivo de soja
A	1 01.1 01.12	1.129	Cultivo de oleaginosas n.c.p., excepto soja
A	1 01.1 01.13		Cultivo de hortalizas y legumbres
A	1 01.1 01.13	1.131	Cultivo de papa, batata y mandioca
A	1 01.1 01.13	1.132	Cultivo de bulbos, brotes, raíces y hortalizas de fruto
A	1 01.1 01.13	1.133	Cultivo de hortalizas de hoja y de otras hortalizas frescas
A	1 01.1 01.13	1.134	Cultivo de legumbres
A	1 01.1 01.14		Cultivo de tabaco
A	1 01.1 01.14	1.140	Cultivo de tabaco
A	1 01.1 01.15		Cultivo de plantas para la obtención de fibras
A	1 01.1 01.15	1.150	Cultivo de plantas para la obtención de fibras
A	1 01.1 01.19		Cultivos temporales n.c.p.
A	1 01.1 01.19	1.191	Cultivo de flores y plantas ornamentales
A	1 01.1 01.19	1.199	Cultivos temporales n.c.p.
A	1 01.2		Cultivos perennes
A	1 01.2 01.21		Cultivo de uva
A	1 01.2 01.21	1.211	Cultivo de uva para vinificar
A	1 01.2 01.21	1.212	Cultivo de uva de mesa
A	1 01.2 01.22		Cultivo de frutas cítricas
A	1 01.2 01.22	1.220	Cultivo de frutas cítricas
A	1 01.2 01.23		Cultivo de frutas de pepita y carozo
A	1 01.2 01.23	1.231	Cultivo de frutas de pepita
A	1 01.2 01.23	1.232	Cultivo de frutas de carozo
A	1 01.2 01.24		Cultivo de frutas tropicales y subtropicales, frutas secas y frutas n.c.p.
A	1 01.2 01.24	1.241	Cultivo de frutas tropicales y subtropicales
A	1 01.2 01.24	1.242	Cultivo de frutas secas
A	1 01.2 01.24	1.249	Cultivo de frutas n.c.p.
A	1 01.2 01.25		Cultivo de caña de azúcar y de otras plantas sacaríferas
A	1 01.2 01.25	1.251	Cultivo de caña de azúcar
A	1 01.2 01.25	1.259	Cultivo de plantas sacaríferas n.c.p.
A	1 01.2 01.26		Cultivo de frutos oleaginosos
A	1 01.2 01.26	1.260	Cultivo de frutos oleaginosos
A	1 01.2 01.27		Cultivo de plantas para preparar infusiones
A	1 01.2 01.27	1.270	Cultivo de plantas para preparar infusiones
A	1 01.2 01.28		Cultivo de especias y de plantas aromáticas y medicinales
A	1 01.2 01.28	1.280	Cultivo de especias y de plantas aromáticas y medicinales
A	1 01.2 01.29		Cultivos perennes n.c.p.
A	1 01.2 01.29	1.290	Cultivos perennes n.c.p.
A	1 01.3		Producción de semillas y de otras formas de propagación de cultivos agrícolas
A	1 01.3 01.30		Producción de semillas y de otras formas de propagación de cultivos agrícolas
A	1 01.3 01.30	1.301	Producción de semillas
A	1 01.3 01.30	1.302	Producción de otras formas de propagación de cultivos agrícolas

A	1 01.4		Cría de animales
A	1 01.4	01.41	Cría de ganado bovino
A	1 01.4	01.41	1.411 Cría de ganado bovino, excepto la realizada en cabañas y para la producción de leche
A	1 01.4	01.41	1.412 Cría de ganado bovino realizada en cabañas
A	1 01.4	01.42	Cría de ganado equino
A	1 01.4	01.42	1.421 Cría de ganado equino, excepto la realizada en haras
A	1 01.4	01.42	1.422 Cría de ganado equino realizada en haras
A	1 01.4	01.43	Cría de camélidos
A	1 01.4	01.43	1.430 Cría de camélidos
A	1 01.4	01.44	Cría de ganado ovino y caprino
A	1 01.4	01.44	1.441 Cría de ganado ovino, excepto la realizada en cabañas y para la producción de lana y de leche
A	1 01.4	01.44	1.442 Cría de ganado ovino realizada en cabañas
A	1 01.4	01.44	1.443 Cría de ganado caprino, excepto la realizada en cabañas y para la producción de pelos y de leche
A	1 01.4	01.44	1.444 Cría de ganado caprino realizada en cabañas
A	1 01.4	01.45	Cría de ganado porcino
A	1 01.4	01.45	1.451 Cría de ganado porcino, excepto la realizada en cabañas
A	1 01.4	01.45	1.452 Cría de ganado porcino realizada en cabañas
A	1 01.4	01.46	Producción de leche
A	1 01.4	01.46	1.461 Producción de leche bovina
A	1 01.4	01.46	1.462 Producción de leche de oveja y de cabra
A	1 01.4	01.47	Producción de lana y pelos de ganado
A	1 01.4	01.47	1.471 Producción de lana y pelo de oveja y cabra (cruda)
A	1 01.4	01.47	1.472 Producción de pelos de ganado n.c.p.
A	1 01.4	01.48	Cría de aves de corral
A	1 01.4	01.48	1.481 Cría de aves de corral, excepto para la producción de huevos
A	1 01.4	01.48	1.482 Producción de huevos
A	1 01.4	01.49	Cría de otros animales
A	1 01.4	01.49	1.491 Apicultura
A	1 01.4	01.49	1.492 Cunicultura
A	1 01.4	01.49	1.493 Cría de animales pelíferos, pilíferos y plumíferos, excepto de las especies ganaderas
A	1 01.4	01.49	1.499 Cría de animales y obtención de otros productos de origen animal n.c.p.
A	1 01.6		Servicios de apoyo agrícolas y pecuarios
A	1 01.6	01.61	Servicios de apoyo agrícolas
A	1 01.6	01.61	1.611 Servicios de maquinaria agrícola, excepto los de cosecha mecánica
A	1 01.6	01.61	1.612 Servicios de cosecha mecánica
A	1 01.6	01.61	1.613 Servicios de contratistas de mano de obra agrícola
A	1 01.6	01.61	1.614 Servicios de post cosecha
A	1 01.6	01.61	1.615 Servicios de procesamiento de semillas para siembra
A	1 01.6	01.61	1.619 Servicios de apoyo agrícolas n.c.p.
A	1 01.6	01.62	Servicios de apoyo pecuarios, excepto los veterinarios
A	1 01.6	01.62	1.621 Inseminación artificial y servicios para mejorar la reproducción de los animales y el rendimiento de s
A	1 01.6	01.62	1.622 Servicios de contratistas de mano de obra pecuaria
A	1 01.6	01.62	1.623 Servicios de esquila de animales
A	1 01.6	01.62	1.629 Servicios de apoyo pecuarios n.c.p.
A	1 01.7		Caza, repoblación de animales de caza y servicios de apoyo
A	1 01.7	01.70	Caza, repoblación de animales de caza y servicios de apoyo
A	1 01.7	01.70	1.701 Caza y repoblación de animales de caza
A	1 01.7	01.70	1.702 Servicios de apoyo para la caza

A	2		SILVICULTURA, EXTRACCIÓN DE PRODUCTOS FORESTALES Y SERVICIOS DE APOYO
A	2 02.1		Silvicultura
A	2 02.1 02.10		Silvicultura
A	2 02.1 02.10	2.101	Plantación de bosques
A	2 02.1 02.10	2.102	Repoblación y conservación de bosques nativos y zonas forestadas
A	2 02.1 02.10	2.103	Explotación de viveros forestales
A	2 02.2		Extracción de productos forestales
A	2 02.2 02.20		Extracción de productos forestales
A	2 02.2 02.20	2.201	Extracción de productos forestales de bosques cultivados
A	2 02.2 02.20	2.201	Extracción de productos forestales de bosques cultivados
A	2 02.2 02.20	2.202	Extracción de productos forestales de bosques nativos
A	2 02.2 02.20	2.202	Extracción de productos forestales de bosques nativos
A	2 02.4		Servicios de apoyo a la silvicultura
A	2 02.4 02.40		Servicios de apoyo a la silvicultura
A	2 02.4 02.40	2.401	Servicios forestales para la extracción de madera
A	2 02.4 02.40	2.402	Servicios forestales, excepto los servicios para la extracción de madera
A	3		PESCA, ACUICULTURA Y SERVICIOS DE APOYO
A	3 03.1		Pesca y servicios de apoyo
A	3 03.1 03.11		Pesca marítima y recolección de organismos marinos
A	3 03.1 03.11	3.111	Pesca de organismos marinos; excepto cuando es realizada en buques procesadores
A	3 03.1 03.11	3.112	Pesca y elaboración de productos marinos realizada a bordo de buques procesadores
A	3 03.1 03.11	3.113	Recolección de organismos marinos excepto peces, crustáceos y moluscos
A	3 03.1 03.12		Pesca continental: fluvial y lacustre
A	3 03.1 03.12	3.120	Pesca continental: fluvial y lacustre
A	3 03.1 03.13		Servicios de apoyo para la pesca
A	3 03.1 03.13		Servicios de apoyo para la pesca
A	3 03.2		Explotación de criaderos de peces, granjas piscícolas y otros frutos acuáticos (acuicultura)
A	3 03.2 03.20		Explotación de criaderos de peces, granjas piscícolas y otros frutos acuáticos (acuicultura)
A	3 03.2 03.20	3.200	Explotación de criaderos de peces, granjas piscícolas y otros frutos acuáticos (acuicultura)
A	3 03.2 03.20	3.200	Explotación de criaderos de peces, granjas piscícolas y otros frutos acuáticos (acuicultura)

SECTOR A - AGRICULTURA, GANADERÍA, CAZA, SILVICULTURA Y PESCA

Unidad: Miles de pesos

Periodo: 2004 - 2010

Valor agregado a precios constantes de 2004

Actividad	2004	2005	2006	2007	2008	2009*	2010*
Total	92.773	180.877	179.164	162.131	197.354	180.658	167.559
01.113	0	0	0	0	1.053	439	314
01.129	12.765	15.957	19.832	12.957	9.264	12.341	12.341
01.131	9	5	2	2	2	2	2
01.132	2.576	3.916	3.878	3.840	3.838	3.773	4.111
01.210	1.445	1.445	1.518	1.518	1.515	1.521	1.510
01.220	290	290	216	178	41	454	454
01.231	735	2.188	1.089	830	377	3.138	3.198
01.232	-330	3.566	2.956	735	451	2.830	2.249
01.242	5.238	14.677	15.401	13.521	5.977	3.871	9.427
01.249	827	827	843	721	-215	2.046	1.634
01.260	49.044	125.690	120.649	114.436	161.177	136.325	122.610
01.411	14.867	8.021	8.323	8.741	8.847	8.378	6.601
01.441	205	272	278	284	85	297	303
01.443	3.674	2.665	2.757	2.836	3.816	3.848	1.809
01.451	722	704	765	826	563	855	385
01.491	205	262	205	263	140	218	249
02.202	501	393	452	443	422	321	362

* Datos Preliminares

Elaboración Equipo PBG La Rioja

Valor agregado a precios corrientes

Actividad	2004	2005	2006	2007	2008	2009*	2010*
Total	92.773	164.619	121.749	116.427	154.932	229.224	208.690
01.113	0	0	0	0	1.078	404	217
01.129	12.765	14.297	20.894	16.500	10.127	14.756	15.380
01.131	9	5	2	4	3	5	3
01.132	2.576	4.513	4.545	5.534	6.134	9.244	9.165
01.210	1.445	1.586	1.845	2.104	2.337	2.498	3.233
01.220	290	228	404	394	74	1.015	1.246
01.231	735	1.862	1.275	1.159	408	5.601	6.503
01.232	-330	1.961	2.749	958	448	6.293	5.301
01.242	5.238	16.658	23.527	22.765	10.415	10.865	46.050
01.249	827	723	1.296	1.212	-327	4.689	4.289
01.260	49.044	107.677	47.887	45.815	99.398	149.235	86.028
01.411	14.867	9.116	10.732	12.270	14.857	14.200	23.355
01.441	205	297	308	372	135	472	670
01.443	3.674	2.915	3.059	3.714	6.061	6.115	3.346
01.451	722	692	738	714	858	1.161	922
01.491	205	165	230	335	347	546	121
02.202	501	1.922	2.257	2.578	2.581	2.124	2.859

* Datos Preliminares

Elaboración Equipo PBG La Rioja

B- EXPLOTACION DE MINAS Y CANTERAS

B	5	EXTRACCION DE CARBON Y LIGNITO
B	5 05.1	Extracción y aglomeración de carbón
B	5 05.1 05.10	Extracción y aglomeración de carbón
B	5 05.1 05.10 5.100	Extracción y aglomeración de carbón
B	5 05.2	Extracción y aglomeración de lignito
B	5 05.2 05.20	Extracción y aglomeración de lignito
B	5 05.2 05.20 5.200	Extracción y aglomeración de lignito
B	6	EXTRACCION DE PETROLEO CRUDO Y GAS NATURAL
B	6 06.1	Extracción de petróleo crudo
B	6 06.1 06.10	Extracción de petróleo crudo
B	6 06.1 06.10 6.100	Extracción de petróleo crudo
B	6 06.2	Extracción de gas natural
B	6 06.2 06.20	Extracción de gas natural
B	6 06.2 06.20 6.200	Extracción de gas natural
B	7	EXTRACCION DE MINERALES METALIFEROS
B	7 07.1	Extracción de minerales de hierro
B	7 07.1 07.10	Extracción de minerales de hierro
B	7 07.1 07.10 7.100	Extracción de minerales de hierro
B	7 07.2	Extracción de minerales metalíferos no ferrosos
B	7 07.2 07.21	Extracción de minerales y concentrados de uranio y torio
B	7 07.2 07.21 7.210	Extracción de minerales y concentrados de uranio y torio
B	7 07.2 07.29	Extracción de minerales metalíferos no ferrosos, excepto minerales de uranio y torio
B	7 07.2 07.29 7.291	Extracción de metales preciosos
B	7 07.2 07.29 7.299	Extracción de minerales metalíferos no ferrosos n.c.p., excepto minerales de uranio y torio
B	8	EXPLOTACION DE MINAS Y CANTERAS N.C.P.
B	8 08.1	Extracción de piedra, arena y arcillas
B	8 08.1 08.11	Extracción de rocas ornamentales
B	8 08.1 08.11 8.110	Extracción de rocas ornamentales
B	8 08.1 08.12	Extracción de piedra caliza y yeso
B	8 08.1 08.12 8.120	Extracción de piedra caliza y yeso
B	8 08.1 08.13	Extracción de arenas, canto rodado y triturados pétreos
B	8 08.1 08.13 8.130	Extracción de arenas, canto rodado y triturados pétreos
B	8 08.1 08.14	Extracción de arcilla y caolín
B	8 08.1 08.14 8.140	Extracción de arcilla y caolín
B	8 08.9	Explotación de minas y canteras n.c.p.
B	8 08.9 08.91	Extracción de minerales para la fabricación de abonos y productos químicos, excepto turba
B	8 08.9 08.91 8.911	Extracción de minerales para la fabricación de abonos, excepto turba
B	8 08.9 08.91 8.912	Extracción de minerales para la fabricación de productos químicos
B	8 08.9 08.92	Extracción y aglomeración de turba
B	8 08.9 08.92 8.920	Extracción y aglomeración de turba
B	8 08.9 08.93	Extracción de sal
B	8 08.9 08.93 8.930	Extracción de sal
B	8 08.9 08.99	Explotación de minas y canteras n.c.p.
B	8 08.9 08.99 8.990	Explotación de minas y canteras n.c.p.
B	9	SERVICIOS DE APOYO PARA LA MINERÍA
B	9 09.1	Servicios de apoyo para la extracción de petróleo y gas natural
B	9 09.1 09.10	Servicios de apoyo para la extracción de petróleo y gas natural
B	9 09.1 09.10 9.100	Servicios de apoyo para la extracción de petróleo y gas natural
B	9 09.9	Servicios de apoyo para la minería; excepto para la extracción de petróleo y gas natural
B	9 09.9 09.90	Servicios de apoyo para la minería; excepto para la extracción de petróleo y gas natural
B	9 09.9 09.90 9.900	Servicios de apoyo para la minería; excepto para la extracción de petróleo y gas natural

SECTOR B - EXPLOTACIÓN DE MINAS Y CANTERAS

Unidad: Miles de pesos

Periodo: 2004 - 2010

Valor agregado a precios constantes de 2004

Actividad	2004	2005	2006	2007	2008	2009*	2010*
Total	12.972	4.619	5.099	5.613	7.901	6.454	9.229
7210	0	0	0	0	0	0	0
7291	204	102	85	51	68	90	1.049
8110	5.554	1.601	1.745	1.714	2.087	1.222	823
8120	125	45	45	36	0	60	2.413
8130	5.021	2.085	2.292	2.802	4.690	4.203	4.461
8140	2.014	765	911	992	721	617	449
8912	0	0	0	0	317	244	0
8990	54	20	20	18	18	16	34

* Datos Preliminares

Elaboración Equipo PBG La Rioja

Valor agregado a precios corrientes

Actividad	2004	2005	2006	2007	2008	2009*	2010*
Total	12.972	4.737	5.210	7.520	15.252	16.344	27.405
7210	0	0	0	0	0	0	
7291	204	204	170	113	267	639	7.418
8110	5.554	1.561	1.705	2.333	3.733	2.666	2.223
8120	125	45	45	43	81	81	3.691
8130	5.021	2.085	2.292	3.703	9.715	11.319	12.745
8140	2.014	820	976	1.299	1.309	1.519	1.252
8912	0	0	0	0	114	87	0
8990	54	21	21	29	33	34	76

* Datos Preliminares

Elaboración Equipo PBG La Rioja

C- INDUSTRIA MANUFACTURERA

C 10	ELABORACION DE PRODUCTOS ALIMENTICIOS
C 10 10.1	Producción y procesamiento de carne y productos cárnicos, excepto pescado
C 10 10.1 10.10	Producción y procesamiento de carne y productos cárnicos
C 10 10.1 10.10 10.101	Matanza de ganado bovino y procesamiento de su carne
C 10 10.1 10.10 10.102	Producción y procesamiento de carne de aves
C 10 10.1 10.10 10.103	Elaboración de fiambres y embutidos
C 10 10.1 10.10 10.104	Matanza de ganado excepto el bovino y procesamiento de su carne
C 10 10.1 10.10 10.109	Matanza de animales n.c.p. y procesamiento de su carne; elaboración de subproductos cárnicos n.c.p.
C 10 10.2	Elaboración de pescado y productos de pescado
C 10 10.2 10.20	Elaboración de pescado y productos de pescado
C 10 10.2 10.20 10.200	Elaboración de pescado y productos de pescado
C 10 10.3	Preparación de frutas, hortalizas y legumbres
C 10 10.3 10.30	Preparación de frutas, hortalizas y legumbres
C 10 10.3 10.30 10.301	Preparación de conservas de frutas, hortalizas y legumbres
C 10 10.3 10.30 10.302	Elaboración de jugos naturales y sus concentrados, de frutas, hortalizas y legumbres
C 10 10.3 10.30 10.303	Elaboración de frutas, hortalizas y legumbres congeladas
C 10 10.3 10.30 10.309	Elaboración de frutas, hortalizas y legumbres deshidratadas o desecadas; preparación n.c.p. de frutas, hortalizas y legumbres
C 10 10.4	Elaboración de aceites y grasas de origen vegetal
C 10 10.4 10.40	Elaboración de aceites y grasas de origen vegetal
C 10 10.4 10.40 10.401	Elaboración de aceites y grasas de origen vegetal y sus subproductos; -excepto margarinas y similares-
C 10 10.4 10.40 10.402	Elaboración de margarinas y grasas vegetales comestibles similares
C 10 10.5	Elaboración de productos lácteos
C 10 10.5 10.50	Elaboración de productos lácteos
C 10 10.5 10.50 10.501	Elaboración de leches y productos lácteos deshidratados
C 10 10.5 10.50 10.502	Elaboración de quesos
C 10 10.5 10.50 10.503	Elaboración industrial de helados
C 10 10.5 10.50 10.509	Elaboración de productos lácteos n.c.p.
C 10 10.6	Elaboración de productos de molinería, almidones y productos derivados del almidón
C 10 10.6 10.61	Elaboración de productos de molinería
C 10 10.6 10.61 10.611	Molienda de trigo
C 10 10.6 10.61 10.612	Preparación de arroz
C 10 10.6 10.61 10.613	Preparación y molienda de legumbres y cereales, excepto trigo y arroz y molienda húmeda de maíz
C 10 10.6 10.62	Elaboración de almidones y productos derivados del almidón; molienda húmeda de maíz
C 10 10.6 10.62 10.620	Elaboración de almidones y productos derivados del almidón; molienda húmeda de maíz
C 10 10.7	Elaboración de productos alimenticios n.c.p.
C 10 10.7 10.71	Elaboración de productos de panadería
C 10 10.7 10.71 10.711	Elaboración de galletitas y bizcochos
C 10 10.7 10.71 10.712	Elaboración de productos de panadería, excepto galletitas y bizcochos
C 10 10.7 10.72	Elaboración de azúcar
C 10 10.7 10.72 10.720	Elaboración de azúcar
C 10 10.7 10.73	Elaboración de cacao, chocolate, productos de confitería y golosinas
C 10 10.7 10.73 10.730	Elaboración de cacao, chocolate, productos de confitería y golosinas
C 10 10.7 10.74	Elaboración de pastas alimenticias
C 10 10.7 10.74 10.741	Elaboración de pastas alimenticias frescas
C 10 10.7 10.74 10.742	Elaboración de pastas alimenticias secas
C 10 10.7 10.75	Elaboración de comidas preparadas para reventa
C 10 10.7 10.75 10.750	Elaboración de comidas preparadas para reventa
C 10 10.7 10.79	Elaboración de productos alimenticios n.c.p.
C 10 10.7 10.79 10.791	Tostado, torrado y molienda de café; elaboración y molienda de hierbas aromáticas y especias
C 10 10.7 10.79 10.792	Preparación de hojas de té
C 10 10.7 10.79 10.793	Elaboración de yerba mate
C 10 10.7 10.79 10.799	Elaboración de productos alimenticios n.c.p.
C 10 10.7 10.79 10.799	Elaboración de productos alimenticios n.c.p.
C 10 10.8	Elaboración de alimentos preparados para animales
C 10 10.8 10.80	Elaboración de alimentos preparados para animales
C 10 10.8 10.80 10.800	Elaboración de alimentos preparados para animales
C 10 10.9	Servicios industriales para la elaboración de alimentos y bebidas
C 10 10.9 10.90	Servicios industriales para la elaboración de alimentos y bebidas
C 10 10.9 10.90 10.900	Servicios industriales para la elaboración de alimentos y bebidas
C 11	ELABORACION DE BEBIDAS
C 11 11.0	Elaboración de bebidas
C 11 11.0 11.01	Destilación, rectificación y mezcla de bebidas espirituosas
C 11 11.0 11.01 11.010	Destilación, rectificación y mezcla de bebidas espirituosas
C 11 11.0 11.02	Elaboración de vino y otras bebidas fermentadas
C 11 11.0 11.02 11.021	Elaboración de vino
C 11 11.0 11.02 11.029	Elaboración de sidra y otras bebidas alcohólicas fermentadas
C 11 11.0 11.03	Elaboración de cerveza, bebidas malteadas y malta
C 11 11.0 11.03 11.030	Elaboración de cerveza, bebidas malteadas y malta
C 11 11.0 11.04	Elaboración de bebidas no alcohólicas
C 11 11.0 11.04 11.041	Elaboración de soda y aguas
C 11 11.0 11.04 11.042	Elaboración de bebidas gaseosas, excepto soda y aguas
C 11 11.0 11.04 11.049	Elaboración de hielo y bebidas no alcohólicas n.c.p.
C 11 11.0 11.04 11.049	Elaboración de hielo y bebidas no alcohólicas n.c.p.

C 12	ELABORACION DE PRODUCTOS DE TABACO
C 12 12.0	Elaboración de productos de tabaco
C 12 12.0 12.00	Elaboración de productos de tabaco
C 12 12.0 12.00 12.001	Preparación de hojas de tabaco
C 12 12.0 12.00 12.009	Elaboración de cigarrillos y productos de tabaco n.c.p.
C 13	FABRICACION DE PRODUCTOS TEXTILES
C 13 13.1	Fabricación de hilados y tejidos; acabado de productos textiles
C 13 13.1 13.11	Preparación e hilandería de fibras textiles
C 13 13.1 13.11 13.111	Preparación de fibras textiles vegetales; desmotado de algodón
C 13 13.1 13.11 13.112	Preparación de fibras animales de uso textil
C 13 13.1 13.11 13.113	Fabricación de hilados de fibras textiles
C 13 13.1 13.12	Tejeduría de productos textiles
C 13 13.1 13.12 13.120	Fabricación de tejidos textiles, incluso en hilanderías y tejedurías integradas
C 13 13.1 13.13	Acabado de productos textiles
C 13 13.1 13.13 13.130	Acabado de productos textiles
C 13 13.9	Fabricación de productos textiles n.c.p.
C 13 13.9 13.91	Fabricación de tejidos de punto
C 13 13.9 13.91 13.910	Fabricación de tejidos de punto
C 13 13.9 13.92	Fabricación de artículos confeccionados de materiales textiles, excepto prendas de vestir
C 13 13.9 13.92 13.920	Fabricación de artículos confeccionados de materiales textiles, excepto prendas de vestir
C 13 13.9 13.93	Fabricación de tapices y alfombras
C 13 13.9 13.93 13.930	Fabricación de tapices y alfombras
C 13 13.9 13.94	Fabricación de cuerdas, cordeles, bramantes y redes
C 13 13.9 13.94 13.940	Fabricación de cuerdas, cordeles, bramantes y redes
C 13 13.9 13.99	Fabricación de productos textiles n.c.p.
C 13 13.9 13.99 13.990	Fabricación de productos textiles n.c.p.
C 14	CONFECCION DE PRENDAS DE VESTIR; TERMINACION Y TEÑIDO DE PIELS
C 14 14.1	Confección de prendas de vestir, excepto prendas de piel
C 14 14.1 14.11	Confección de prendas de vestir, excepto prendas de piel y cuero
C 14 14.1 14.11 14.111	Confección de ropa interior, prendas para dormir y para la playa
C 14 14.1 14.11 14.112	Confección de ropa de trabajo, uniformes y guardapolvos
C 14 14.1 14.11 14.113	Confección de prendas de vestir para bebés y niños
C 14 14.1 14.11 14.114	Confección de prendas deportivas
C 14 14.1 14.11 14.119	Confección de prendas de vestir n.c.p., excepto prendas de piel, cuero y de punto
C 14 14.1 14.12	Confección de prendas y accesorios de vestir de cuero
C 14 14.1 14.12 14.120	Confección de prendas y accesorios de vestir de cuero
C 14 14.2	Terminación y teñido de pieles; fabricación de artículos de piel
C 14 14.2 14.20	Terminación y teñido de pieles; fabricación de artículos de piel
C 14 14.2 14.20 14.200	Terminación y teñido de pieles; fabricación de artículos de piel
C 14 14.3	Fabricación de prendas de vestir de punto
C 14 14.3 14.30	Fabricación de prendas de vestir de punto
C 14 14.3 14.30 14.301	Fabricación de medias
C 14 14.3 14.30 14.302	Fabricación de prendas de vestir y artículos similares de punto
C 14 14.9	Servicios industriales para la industria confeccionista
C 14 14.9 14.90	Servicios industriales para la industria confeccionista
C 14 14.9 14.90 14.900	Servicios industriales para la industria confeccionista
C 15	CURTIDO Y TERMINACION DE CUEROS; FABRICACION DE ARTICULOS DE MARROQUINERIA, TALABARERIA Y CALZADO Y DE SUS PARTES
C 15 15.1	Curtido y terminación de cueros; fabricación de artículos de marroquinería y talabartería
C 15 15.1 15.11	Curtido y terminación de cueros
C 15 15.1 15.11 15.110	Curtido y terminación de cueros
C 15 15.1 15.12	Fabricación de maletas, bolsos de mano, artículos de talabartería y artículos de cuero n.c.p.
C 15 15.1 15.12 15.120	Fabricación de maletas, bolsos de mano, artículos de talabartería y artículos de cuero n.c.p.
C 15 15.2	Fabricación de calzado y de sus partes
C 15 15.2 15.20	Fabricación de calzado y de sus partes
C 15 15.2 15.20 15.201	Fabricación de calzado de cuero, excepto calzado deportivo y ortopédico
C 15 15.2 15.20 15.202	Fabricación de calzado de materiales n.c.p., excepto calzado deportivo y ortopédico
C 15 15.2 15.20 15.203	Fabricación de calzado deportivo de cualquier material
C 15 15.2 15.20 15.204	Fabricación de partes de calzado
C 15 15.2 15.20 15.204	Fabricación de partes de calzado
C 15 15.2 15.20 15.204	Fabricación de partes de calzado
C 15 15.2 15.20 15.204	Fabricación de partes de calzado
C 16	PRODUCCION DE MADERA Y FABRICACION DE PRODUCTOS DE MADERA Y CORCHO, EXCEPTO MUEBLES; FABRICACION DE ARTICULOS DE PAJA Y DE MATERIALES TRENZABLES
C 16 16.1	Aserrado y cepillado de madera
C 16 16.1 16.10	Aserrado y cepillado de madera
C 16 16.1 16.10 16.100	Aserrado y cepillado de madera
C 16 16.2	Fabricación de productos de madera, corcho, paja y materiales trenzables
C 16 16.2 16.21	Fabricación de hojas de madera para enchapado; fabricación de tableros contrachapados, tableros laminados, tableros de partículas, y tableros y paneles n.c.p.
C 16 16.2 16.21 16.210	Fabricación de hojas de madera para enchapado; fabricación de tableros contrachapados; tableros laminados; tableros de partículas y tableros y paneles n.c.p.
C 16 16.2 16.22	Fabricación de partes y piezas de carpintería para edificios y construcciones
C 16 16.2 16.22 16.220	Fabricación de partes y piezas de carpintería para edificios y construcciones
C 16 16.2 16.23	Fabricación de recipientes de madera
C 16 16.2 16.23 16.230	Fabricación de recipientes de madera
C 16 16.2 16.29	Fabricación de productos de madera n.c.p.; fabricación de artículos de corcho, paja y materiales trenzables
C 16 16.2 16.29 16.290	Fabricación de productos de madera n.c.p.; fabricación de artículos de corcho, paja y materiales trenzables
C 16 16.2 16.29 16.290	Fabricación de productos de madera n.c.p.; fabricación de artículos de corcho, paja y materiales trenzables

C 17	FABRICACION DE PAPEL Y DE PRODUCTOS DE PAPEL
C 17 17.0	Fabricación de papel y de productos de papel
C 17 17.0 17.01	Fabricación de pasta de madera, papel y cartón
C 17 17.0 17.01 17.010	Fabricación de pasta de madera, papel y cartón
C 17 17.0 17.02	Fabricación de papel y cartón ondulado y envases de papel y cartón
C 17 17.0 17.02 17.020	Fabricación de papel y cartón ondulado y envases de papel y cartón
C 17 17.0 17.09	Fabricación de artículos de papel y cartón
C 17 17.0 17.09 17.091	Fabricación de artículos de papel y cartón de uso doméstico e higiénico sanitario
C 17 17.0 17.09 17.099	Fabricación de artículos de papel y cartón n.c.p.
C 18	IMPRESIÓN Y REPRODUCCIÓN DE GRABACIONES
C 18 18.1	Impresión y servicios relacionados con la impresión
C 18 18.1 18.11	Impresión
C 18 18.1 18.11 18.110	Impresión
C 18 18.1 18.12	Servicios relacionados con la impresión
C 18 18.1 18.12 18.120	Servicios relacionados con la impresión
C 18 18.2	Reproducción de grabaciones
C 18 18.2 18.20	Reproducción de grabaciones
C 18 18.2 18.20 18.200	Reproducción de grabaciones
C 19	FABRICACIÓN DE COQUE Y PRODUCTOS DE LA REFINACIÓN DEL PETRÓLEO
C 19 19.1	Fabricación de productos de homós de coque
C 19 19.1 19.10	Fabricación de productos de homós de coque
C 19 19.1 19.10 19.100	Fabricación de productos de homós de coque
C 19 19.2	Fabricación de productos de la refinación del petróleo
C 19 19.2 19.20	Fabricación de productos de la refinación del petróleo
C 19 19.2 19.20 19.200	Fabricación de productos de la refinación del petróleo
C 20	FABRICACIÓN DE SUSTANCIAS Y PRODUCTOS QUÍMICOS
C 20 20.1	Fabricación de sustancias químicas básicas
C 20 20.1 20.11	Fabricación de sustancias químicas básicas, excepto abonos y compuestos de nitrógeno
C 20 20.1 20.11 20.111	Fabricación de gases industriales y medicinales comprimidos o licuados
C 20 20.1 20.11 20.112	Fabricación de curtientes naturales y sintéticos
C 20 20.1 20.11 20.113	Fabricación de materias colorantes básicas, excepto pigmentos preparados
C 20 20.1 20.11 20.114	Fabricación de combustible nuclear, sustancias y materiales radiactivos
C 20 20.1 20.11 20.118	Fabricación de sustancias químicas inorgánicas básicas, n.c.p.
C 20 20.1 20.11 20.119	Fabricación de sustancias químicas orgánicas básicas, n.c.p.
C 20 20.1 20.12	Fabricación de biocombustibles
C 20 20.1 20.12 20.121	Fabricación de alcohol
C 20 20.1 20.12 20.122	Fabricación de biocombustibles, excepto alcohol
C 20 20.1 20.13	Fabricación de abonos y compuestos de nitrógeno
C 20 20.1 20.13 20.130	Fabricación de abonos y compuestos de nitrógeno
C 20 20.1 20.14	Fabricación de plásticos en formas primarias y de caucho sintético
C 20 20.1 20.14 20.140	Fabricación de plásticos en formas primarias y de caucho sintético
C 20 20.2	Fabricación de productos químicos n.c.p.
C 20 20.2 20.21	Fabricación de insecticidas, plaguicidas y productos químicos de uso agropecuario
C 20 20.2 20.21 20.210	Fabricación de insecticidas, plaguicidas y productos químicos de uso agropecuario
C 20 20.2 20.22	Fabricación de pinturas; barnices y productos de revestimiento similares; tintas de imprenta y masillas
C 20 20.2 20.22 20.220	Fabricación de pinturas; barnices y productos de revestimiento similares; tintas de imprenta y masillas
C 20 20.2 20.23	Fabricación de jabones y detergentes, preparados de limpieza, perfumes y preparados de tocador
C 20 20.2 20.23 20.231	Fabricación de jabones y preparados de limpieza
C 20 20.2 20.23 20.232	Fabricación de cosméticos, perfumes y productos de higiene y tocador
C 20 20.2 20.29	Fabricación de productos químicos n.c.p.
C 20 20.2 20.29 20.290	Fabricación de productos químicos n.c.p.
C 20 20.3	Fabricación de fibras manufacturadas
C 20 20.3 20.30	Fabricación de fibras manufacturadas
C 20 20.3 20.30 20.300	Fabricación de fibras manufacturadas
C 20 20.4	Servicios industriales para la fabricación de sustancias y productos químicos
C 20 20.4 20.40	Servicios industriales para la fabricación de sustancias y productos químicos
C 20 20.4 20.40 20.400	Servicios industriales para la fabricación de sustancias y productos químicos
C 21	FABRICACION DE PRODUCTOS FARMACEUTICOS, SUSTANCIAS QUIMICAS MEDICINALES Y PRODUCTOS BOTANICOS DE USO FARMACEUTICO
C 21 21.0	Fabricación de productos farmacéuticos, sustancias químicas medicinales y productos botánicos de uso farmacéutico
C 21 21.0 21.00	Fabricación de productos farmacéuticos, sustancias químicas medicinales y productos botánicos de uso farmacéutico
C 21 21.0 21.00 21.001	Fabricación de medicamentos de uso humano y productos farmacéuticos
C 21 21.0 21.00 21.002	Fabricación de medicamentos de uso veterinario
C 21 21.0 21.00 21.003	Fabricación de sustancias químicas para la elaboración de medicamentos
C 21 21.0 21.00 21.009	Fabricación de productos de laboratorio y productos botánicos de uso farmacéutico n.c.p.
C 21 21.0 21.00 21.009	Fabricación de productos de laboratorio y productos botánicos de uso farmacéutico n.c.p.
C 22	FABRICACION DE PRODUCTOS DE CAUCHO Y PLASTICO
C 22 22.1	Fabricación de productos de caucho
C 22 22.1 22.11	Fabricación de cubiertas y cámaras de caucho; recauchutado y renovación de cubiertas de caucho
C 22 22.1 22.11 22.111	Fabricación de cubiertas y cámaras
C 22 22.1 22.11 22.112	Recauchutado y renovación de cubiertas
C 22 22.1 22.19	Fabricación de productos de caucho n.c.p.
C 22 22.1 22.19 22.190	Fabricación de productos de caucho n.c.p.
C 22 22.2	Fabricación de productos de plástico
C 22 22.2 22.20	Fabricación de productos de plástico
C 22 22.2 22.20 22.201	Fabricación de envases plásticos
C 22 22.2 22.20 22.209	Fabricación de productos plásticos en formas básicas y artículos de plástico n.c.p., excepto muebles
C 23	FABRICACION DE PRODUCTOS MINERALES NO METALICOS
C 23 23.1	Fabricación de vidrio y productos de vidrio
C 23 23.1 23.10	Fabricación de vidrio y productos de vidrio
C 23 23.1 23.10 23.101	Fabricación de envases de vidrio
C 23 23.1 23.10 23.102	Fabricación y elaboración de vidrio plano
C 23 23.1 23.10 23.109	Fabricación de productos de vidrio n.c.p.
C 23 23.9	Fabricación de productos minerales no metálicos n.c.p.
C 23 23.9 23.91	Fabricación de productos de cerámica refractaria
C 23 23.9 23.91 23.910	Fabricación de productos de cerámica refractaria
C 23 23.9 23.92	Fabricación de productos de arcilla y cerámica no refractaria, para uso estructural
C 23 23.9 23.92 23.920	Fabricación de productos de arcilla y cerámica no refractaria, para uso estructural
C 23 23.9 23.93	Fabricación de productos de cerámica no refractaria, para uso no estructural
C 23 23.9 23.93 23.931	Fabricación de artículos sanitarios de cerámica
C 23 23.9 23.93 23.939	Fabricación de artículos de cerámica no refractaria, para uso no estructural n.c.p.
C 23 23.9 23.94	Elaboración de cemento, cal y yeso
C 23 23.9 23.94 23.941	Elaboración de cemento
C 23 23.9 23.94 23.942	Elaboración de cal y yeso
C 23 23.9 23.95	Fabricación de artículos de hormigón, cemento y yeso
C 23 23.9 23.95 23.951	Fabricación de mosaicos
C 23 23.9 23.95 23.959	Fabricación de artículos de cemento, fibrocemento y yeso, excepto mosaicos
C 23 23.9 23.96	Corte, tallado y acabado de la piedra
C 23 23.9 23.96 23.960	Corte, tallado y acabado de la piedra
C 23 23.9 23.99	Fabricación de productos minerales no metálicos n.c.p.
C 23 23.9 23.99 23.990	Fabricación de productos minerales no metálicos n.c.p.

C 24	FABRICACION DE METALES COMUNES
C 24 24.1	Industrias básicas de hierro y acero
C 24 24.1 24.10	Industrias básicas de hierro y acero
C 24 24.1 24.10 24.100	Industrias básicas de hierro y acero
C 24 24.2	Fabricación de productos primarios de metales preciosos y metales no ferrosos
C 24 24.2 24.20	Fabricación de productos primarios de metales preciosos y metales no ferrosos
C 24 24.2 24.20 24.201	Elaboración de aluminio primario y semielaborados de aluminio
C 24 24.2 24.20 24.209	Fabricación de productos primarios de metales preciosos y metales no ferrosos n.c.p. y sus semielaborados
C 24 24.3	Fundición de metales
C 24 24.3 24.31	Fundición de hierro y acero
C 24 24.3 24.31 24.310	Fundición de hierro y acero
C 24 24.3 24.32	Fundición de metales no ferrosos
C 24 24.3 24.32 24.320	Fundición de metales no ferrosos
C 25	FABRICACION DE PRODUCTOS ELABORADOS DE METAL, EXCEPTO MAQUINARIA Y EQUIPO
C 25 25.1	Fabricación de productos metálicos para uso estructural, tanques, depósitos y generadores de vapor
C 25 25.1 25.11	Fabricación de productos metálicos para uso estructural
C 25 25.1 25.11 25.110	Fabricación de productos metálicos para uso estructural
C 25 25.1 25.12	Fabricación de tanques, depósitos y recipientes de metal
C 25 25.1 25.12 25.120	Fabricación de tanques, depósitos y recipientes de metal
C 25 25.1 25.13	Fabricación de generadores de vapor
C 25 25.1 25.13 25.130	Fabricación de generadores de vapor
C 25 25.2	Fabricación de armas y municiones
C 25 25.2 25.20	Fabricación de armas y municiones
C 25 25.2 25.20 25.200	Fabricación de armas y municiones
C 25 25.9	Fabricación de productos elaborados de metal n.c.p.; servicios de trabajo de metales
C 25 25.9 25.91	Forjado, prensado, estampado y laminado de metales; pulvimetalurgia
C 25 25.9 25.91 25.910	Forjado, prensado, estampado y laminado de metales; pulvimetalurgia
C 25 25.9 25.92	Tratamiento y revestimiento de metales y trabajos de metales en general
C 25 25.9 25.92 25.920	Tratamiento y revestimiento de metales y trabajos de metales en general
C 25 25.9 25.93	Fabricación de artículos de cuchillería, herramientas de mano y artículos de ferretería
C 25 25.9 25.93 25.930	Fabricación de artículos de cuchillería, herramientas de mano y artículos de ferretería
C 25 25.9 25.99	Fabricación de productos elaborados de metal n.c.p.
C 25 25.9 25.99 25.991	Fabricación de envases metálicos
C 25 25.9 25.99 25.999	Fabricación de productos elaborados de metal n.c.p.
C 26	FABRICACION DE PRODUCTOS INFORMATICOS, ELECTRONICOS Y OPTICOS
C 26 26.1	Fabricación componentes electrónicos
C 26 26.1 26.10	Fabricación componentes electrónicos
C 26 26.1 26.10 26.100	Fabricación componentes electrónicos
C 26 26.2	Fabricación de equipos y productos informáticos
C 26 26.2 26.20	Fabricación de equipos y productos informáticos
C 26 26.2 26.20 26.200	Fabricación de equipos y productos informáticos
C 26 26.3	Fabricación de equipos de comunicaciones y transmisores de radio y televisión
C 26 26.3 26.30	Fabricación de equipos de comunicaciones y transmisores de radio y televisión
C 26 26.3 26.30 26.300	Fabricación de equipos de comunicaciones y transmisores de radio y televisión
C 26 26.4	Fabricación de receptores de radio y televisión, aparatos de grabación y reproducción de sonido y video, y productos conexos
C 26 26.4 26.40	Fabricación de receptores de radio y televisión, aparatos de grabación y reproducción de sonido y video, y productos conexos
C 26 26.4 26.40 26.400	Fabricación de receptores de radio y televisión, aparatos de grabación y reproducción de sonido y video, y productos conexos
C 26 26.5	Fabricación de aparatos e instrumentos para medir, verificar, ensayar, navegar y otros fines, excepto instrumentos de óptica
C 26 26.5 26.51	Fabricación de instrumentos y aparatos para medir, verificar, ensayar, navegar, control de procesos industriales y otros fines
C 26 26.5 26.51 26.510	Fabricación de instrumentos y aparatos para medir, verificar, ensayar, navegar, control de procesos industriales y otros fines
C 26 26.5 26.52	Fabricación de relojes
C 26 26.5 26.52 26.520	Fabricación de relojes
C 26 26.6	Fabricación de equipo médico y quirúrgico y de aparatos ortopédicos
C 26 26.6 26.60	Fabricación de equipo médico y quirúrgico y de aparatos ortopédicos
C 26 26.6 26.60 26.601	Fabricación de equipo médico y quirúrgico y de aparatos ortopédicos principalmente electrónicos y/o eléctricos
C 26 26.6 26.60 26.609	Fabricación de equipo médico y quirúrgico y de aparatos ortopédicos n.c.p.
C 26 26.7	Fabricación de instrumentos de óptica y equipo fotográfico
C 26 26.7 26.70	Fabricación de instrumentos de óptica y equipo fotográfico
C 26 26.7 26.70 26.700	Fabricación de instrumentos de óptica y equipo fotográfico
C 26 26.7 26.70 26.700	Fabricación de instrumentos de óptica y equipo fotográfico
C 26 26.8	Fabricación de soportes ópticos y magnéticos
C 26 26.8 26.80	Fabricación de soportes ópticos y magnéticos
C 26 26.8 26.80 26.800	Fabricación de soportes ópticos y magnéticos
C 27	FABRICACION DE MAQUINARIA Y EQUIPOS ELECTRICOS N.C.P.
C 27 27.1	Fabricación de motores, generadores y transformadores eléctricos y aparatos de distribución y control de la energía eléctrica
C 27 27.1 27.10	Fabricación de motores, generadores y transformadores eléctricos y aparatos de distribución y control de la energía eléctrica
C 27 27.1 27.10 27.101	Fabricación de motores, generadores y transformadores eléctricos
C 27 27.1 27.10 27.102	Fabricación de aparatos de distribución y control de la energía eléctrica
C 27 27.1 27.10 27.102	Fabricación de aparatos de distribución y control de la energía eléctrica
C 27 27.2	Fabricación de acumuladores, pilas y baterías primarias
C 27 27.2 27.20	Fabricación de acumuladores, pilas y baterías primarias
C 27 27.2 27.20 27.200	Fabricación de acumuladores, pilas y baterías primarias
C 27 27.3	Fabricación de hilos y cables aislados
C 27 27.3 27.31	Fabricación de hilos y cables aislados
C 27 27.3 27.31 27.311	Fabricación de cables de fibra óptica
C 27 27.3 27.31 27.319	Fabricación de hilos y cables aislados n.c.p.
C 27 27.4	Fabricación de lámparas eléctricas y equipo de iluminación
C 27 27.4 27.40	Fabricación de lámparas eléctricas y equipo de iluminación
C 27 27.4 27.40 27.400	Fabricación de lámparas eléctricas y equipo de iluminación
C 27 27.5	Fabricación de aparatos de uso doméstico n.c.p.
C 27 27.5 27.50	Fabricación de aparatos de uso doméstico n.c.p.
C 27 27.5 27.50 27.501	Fabricación de cocinas, calefones, estufas y calefactores
C 27 27.5 27.50 27.502	Fabricación de heladeras, "freezers", lavarropas y secarropas
C 27 27.5 27.50 27.509	Fabricación de aparatos de uso doméstico n.c.p.
C 27 27.9	Fabricación de equipo eléctrico n.c.p.
C 27 27.9 27.90	Fabricación de equipo eléctrico n.c.p.
C 27 27.9 27.90 27.900	Fabricación de equipo eléctrico n.c.p.

C 28	FABRICACION DE MAQUINARIA Y EQUIPO N.C.P.
C 28 28.1	Fabricación de maquinaria y equipo de uso general
C 28 28.1 28.11	Fabricación de motores y turbinas; excepto motores para aeronaves, vehículos automotores y motocicletas
C 28 28.1 28.11 28.110	Fabricación de motores y turbinas; excepto motores para aeronaves, vehículos automotores y motocicletas
C 28 28.1 28.12	Fabricación de bombas
C 28 28.1 28.12 28.120	Fabricación de bombas
C 28 28.1 28.12 28.120	Fabricación de bombas
C 28 28.1 28.13	Fabricación de compresores; grifos y válvulas
C 28 28.1 28.13 28.130	Fabricación de compresores; grifos y válvulas
C 28 28.1 28.13 28.130	Fabricación de compresores; grifos y válvulas
C 28 28.1 28.14	Fabricación de cojinetes; engranajes; trenes de engranaje y piezas de transmisión
C 28 28.1 28.14 28.140	Fabricación de cojinetes; engranajes; trenes de engranaje y piezas de transmisión
C 28 28.1 28.14 28.140	Fabricación de cojinetes; engranajes; trenes de engranaje y piezas de transmisión
C 28 28.1 28.15	Fabricación de hornos; hogares y quemadores
C 28 28.1 28.15 28.150	Fabricación de hornos; hogares y quemadores
C 28 28.1 28.16	Fabricación de maquinaria y equipo de elevación y manipulación
C 28 28.1 28.16 28.160	Fabricación de maquinaria y equipo de elevación y manipulación
C 28 28.1 28.17	Fabricación de maquinaria y equipo de oficina, excepto equipo informático
C 28 28.1 28.17 28.170	Fabricación de maquinaria y equipo de oficina, excepto equipo informático
C 28 28.1 28.19	Fabricación de maquinaria y equipo de uso general n.c.p.
C 28 28.1 28.19 28.190	Fabricación de maquinaria y equipo de uso general n.c.p.
C 28 28.2	Fabricación de maquinaria y equipo de uso especial
C 28 28.2 28.21	Fabricación de maquinaria y equipo de uso agropecuario y forestal
C 28 28.2 28.21 28.211	Fabricación de tractores
C 28 28.2 28.21 28.212	Fabricación de maquinaria y equipo de uso agropecuario y forestal
C 28 28.2 28.21 28.213	Fabricación de implementos de uso agropecuario y forestal
C 28 28.2 28.22	Fabricación de máquinas herramienta
C 28 28.2 28.22 28.220	Fabricación de máquinas herramienta
C 28 28.2 28.22 28.220	Fabricación de máquinas herramienta
C 28 28.2 28.23	Fabricación de maquinaria metalúrgica
C 28 28.2 28.23 28.230	Fabricación de maquinaria metalúrgica
C 28 28.2 28.24	Fabricación de maquinaria para la explotación de minas y canteras y para obras de construcción
C 28 28.2 28.24 28.240	Fabricación de maquinaria para la explotación de minas y canteras y para obras de construcción
C 28 28.2 28.25	Fabricación de maquinaria para la elaboración de alimentos, bebidas y tabaco
C 28 28.2 28.25 28.250	Fabricación de maquinaria para la elaboración de alimentos, bebidas y tabaco
C 28 28.2 28.26	Fabricación de maquinaria para la elaboración de productos textiles, prendas de vestir y cueros
C 28 28.2 28.26 28.260	Fabricación de maquinaria para la elaboración de productos textiles, prendas de vestir y cueros
C 28 28.2 28.29	Fabricación de maquinaria y equipo de uso especial n.c.p.
C 28 28.2 28.29 28.290	Fabricación de maquinaria y equipo de uso especial n.c.p.
C 29	FABRICACION DE VEHICULOS AUTOMOTORES, REMOLQUES Y SEMIRREMOLQUES
C 29 29.1	Fabricación de vehículos automotores
C 29 29.1 29.10	Fabricación de vehículos automotores
C 29 29.1 29.10 29.100	Fabricación de vehículos automotores
C 29 29.2	Fabricación de carrocerías para vehículos automotores; fabricación de remolques y semirremolques
C 29 29.2 29.20	Fabricación de carrocerías para vehículos automotores; fabricación de remolques y semirremolques
C 29 29.2 29.20 29.200	Fabricación de carrocerías para vehículos automotores; fabricación de remolques y semirremolques
C 29 29.3	Fabricación de partes, piezas y accesorios, para vehículos automotores y sus motores
C 29 29.3 29.30	Fabricación de partes, piezas y accesorios, para vehículos automotores y sus motores
C 29 29.3 29.30 29.301	Rectificación de motores
C 29 29.3 29.30 29.309	Fabricación de partes, piezas y accesorios, para vehículos automotores y sus motores n.c.p.
C 30	FABRICACION DE EQUIPO DE TRANSPORTE N.C.P.
C 30 30.1	Construcción y reparación de buques y embarcaciones
C 30 30.1 30.11	Construcción y reparación de buques
C 30 30.1 30.11 30.110	Construcción y reparación de buques
C 30 30.1 30.12	Construcción y reparación de embarcaciones de recreo y deporte
C 30 30.1 30.12 30.120	Construcción y reparación de embarcaciones de recreo y deporte
C 30 30.2	Fabricación y reparación de locomotoras y de material rodante para transporte ferroviario
C 30 30.2 30.20	Fabricación y reparación de locomotoras y de material rodante para transporte ferroviario
C 30 30.2 30.20 30.200	Fabricación y reparación de locomotoras y de material rodante para transporte ferroviario
C 30 30.3	Fabricación y reparación de aeronaves
C 30 30.3 30.30	Fabricación y reparación de aeronaves
C 30 30.3 30.30 30.300	Fabricación y reparación de aeronaves
C 30 30.9	Fabricación de equipo de transporte n.c.p.
C 30 30.9 30.91	Fabricación de motocicletas
C 30 30.9 30.91 30.910	Fabricación de motocicletas
C 30 30.9 30.92	Fabricación de bicicletas y de sillones de ruedas ortopédicas
C 30 30.9 30.92 30.920	Fabricación de bicicletas y de sillones de ruedas ortopédicas
C 30 30.9 30.99	Fabricación de equipo de transporte n.c.p.
C 30 30.9 30.99 30.990	Fabricación de equipo de transporte n.c.p.
C 31	FABRICACION DE MUEBLES Y COLCHONES
C 31 31.0	Fabricación de muebles y colchones
C 31 31.0 31.00	Fabricación de muebles y colchones
C 31 31.0 31.00 31.001	Fabricación de muebles y partes de muebles, principalmente de madera
C 31 31.0 31.00 31.002	Fabricación de muebles y partes de muebles, excepto los que son principalmente de madera
C 31 31.0 31.00 31.003	Fabricación de somieres y colchones
C 32	INDUSTRIAS MANUFACTURERAS N.C.P.
C 32 32.1	Fabricación de joyas, bijouterie y artículos conexos
C 32 32.1 32.10	Fabricación de joyas, bijouterie y artículos conexos
C 32 32.1 32.10 32.101	Fabricación de joyas finas, artículos de orfebrería y artículos conexos
C 32 32.1 32.10 32.102	Fabricación de bijouterie
C 32 32.2	Fabricación de instrumentos de música
C 32 32.2 32.20	Fabricación de instrumentos de música
C 32 32.2 32.20 32.200	Fabricación de instrumentos de música
C 32 32.3	Fabricación de artículos de deporte
C 32 32.3 32.30	Fabricación de artículos de deporte
C 32 32.3 32.30 32.300	Fabricación de artículos de deporte
C 32 32.4	Fabricación de juegos y juguetes
C 32 32.4 32.40	Fabricación de juegos y juguetes
C 32 32.4 32.40 32.400	Fabricación de juegos y juguetes
C 32 32.9	Industrias manufactureras n.c.p.
C 32 32.9 32.90	Industrias manufactureras n.c.p.
C 32 32.9 32.90 32.901	Fabricación de lápices, lapiceras, bolígrafos, sellos y artículos similares para oficinas y artistas
C 32 32.9 32.90 32.902	Fabricación de escobas, cepillos y pinceles
C 32 32.9 32.90 32.903	Fabricación de carteles, señales e indicadores eléctricos o no
C 32 32.9 32.90 32.904	Fabricación de equipo de protección y seguridad; excepto calzado
C 32 32.9 32.90 32.909	Industrias manufactureras n.c.p.

C	33	REPARACION, MANTENIMIENTO E INSTALACION DE MAQUINAS Y EQUIPOS
C	33 33.1	Reparación y mantenimiento de máquinas y equipo
C	33 33.1 33.11	Reparación y mantenimiento de productos de metal, excepto maquinaria y equipo
C	33 33.1 33.11 33.110	Reparación y mantenimiento de productos de metal, excepto maquinaria y equipo
C	33 33.1 33.12	Reparación y mantenimiento de maquinaria de uso general y especial
C	33 33.1 33.12 33.121	Reparación y mantenimiento de maquinaria de uso general
C	33 33.1 33.12 33.122	Reparación y mantenimiento de maquinaria y equipo de uso agropecuario y forestal
C	33 33.1 33.12 33.129	Reparación y mantenimiento de maquinaria de uso especial n.c.p
C	33 33.1 33.13	Reparación y mantenimiento de instrumentos médicos, ópticos y de precisión; equipo fotográfico, aparatos para medir, ensayar o navegar; relojes, excepto para uso personal o doméstico
C	33 33.1 33.13 33.130	Reparación y mantenimiento de instrumentos médicos, ópticos y de precisión; equipo fotográfico, aparatos para medir, ensayar o navegar; relojes, excepto para uso personal o doméstico
C	33 33.1 33.14	Reparación y mantenimiento de maquinaria y aparatos eléctricos
C	33 33.1 33.14 33.140	Reparación y mantenimiento de maquinaria y aparatos eléctricos
C	33 33.1 33.19	Reparación y mantenimiento de maquinaria y equipo n.c.p.
C	33 33.1 33.19 33.190	Reparación y mantenimiento de maquinaria y equipo n.c.p.
C	33 33.2	Instalación de maquinaria y equipos industriales
C	33 33.2 33.20	Instalación de maquinaria y equipos industriales
C	33 33.2 33.20 33.200	Instalación de maquinaria y equipos industriales

SECTOR C - INDUSTRIA MANUFACTURERA

Unidad: Miles de Pesos

Periodo: 2004 - 2010

Valor agregado a precios constantes de 2004

Actividad	2004	2005	2006	2007	2008	2009*	2010*
Total	695.621	762.771	820.460	893.143	916.572	916.947	935.448
10.1	3.582	3.951	4.189	4.603	4.968	5.366	5.311
10.3	30.683	33.843	35.875	39.428	42.546	45.961	45.488
10.4	11.759	12.970	13.749	15.111	16.306	17.614	17.433
10.5	6.694	7.384	7.827	8.602	9.282	10.027	9.924
10.7	75.279	83.034	88.019	96.736	104.386	112.765	111.604
11.0	21.593	23.817	25.247	27.748	29.942	32.345	32.012
13.1	117.479	128.227	132.685	143.560	130.644	122.718	130.236
13.9	20.577	22.460	23.240	25.145	22.883	21.495	22.811
14.1	22.322	27.640	28.331	29.834	31.701	29.500	24.697
15.1	36.051	36.919	42.346	48.040	48.253	49.665	60.245
15.2	30.896	31.641	36.292	41.172	41.354	42.565	51.632
16.1	171	159	172	171	166	147	169
16.2	1.476	1.368	1.481	1.478	1.435	1.272	1.458
17.0	188.434	208.361	225.547	240.744	254.625	240.900	235.010
18.1	1.991	2.144	2.327	2.577	2.849	2.604	2.589
20.1	13.277	14.281	15.810	17.052	18.037	19.829	20.541
20.2	52.809	56.803	62.884	67.827	71.742	78.872	81.702
22.2	23.673	25.749	27.430	29.081	29.863	31.386	32.693
23.1	146	166	200	214	227	220	211
23.9	1.160	1.324	1.594	1.702	1.803	1.753	1.680
25.1	1.508	1.640	1.814	1.957	2.051	1.921	1.864
25.9	8.405	9.141	10.108	10.908	11.434	10.706	10.387
26.5	13.055	15.776	17.083	20.787	21.198	20.655	18.553
26.6	62	75	81	99	101	98	88
27.1	2.172	2.345	2.466	2.886	3.076	2.740	2.682
29.3	4.236	5.031	6.222	7.239	7.373	6.476	7.569
31.0	1.711	1.820	2.076	2.356	2.324	2.050	1.914
32.9	4.420	4.702	5.364	6.085	6.004	5.296	4.944

* Datos Preliminares

Elaboración Equipo PBG La Rioja

Valor agregado a precios corrientes

Actividad	2004	2005	2006	2007	2008	2009*	2010*
Total	695.621	805.176	926.606	1.121.755	1.350.235	1.451.543	1.572.377
10.1	3.582	4.482	5.263	6.376	7.737	8.393	8.646
10.3	30.683	35.423	40.025	49.387	62.638	72.594	77.705
10.4	11.759	12.026	13.263	19.384	26.891	25.668	29.304
10.5	6.694	7.793	8.620	10.944	13.717	16.175	18.816
10.7	75.279	89.061	99.959	116.753	139.698	162.293	164.879
11.0	21.593	26.419	30.618	38.467	45.889	53.797	53.441
13.1	117.479	129.704	143.405	171.099	182.964	180.861	218.057
13.9	20.577	21.008	24.443	27.621	27.575	28.114	35.735
14.1	22.322	29.900	33.634	38.602	47.277	48.179	41.606
15.1	36.051	37.855	45.204	54.035	58.428	62.864	79.145
15.2	30.896	32.577	39.037	46.731	50.731	56.070	71.700
16.1	171	216	270	315	374	355	331
16.2	1.476	1.611	1.973	2.333	2.811	2.683	2.989
17.0	188.434	218.808	249.248	306.639	398.607	422.449	457.351
18.1	1.991	2.132	2.585	3.103	3.774	3.713	3.981
20.1	13.277	16.907	21.108	25.006	33.306	33.569	34.465
20.2	52.809	61.337	71.596	82.262	100.327	122.527	131.598
22.2	23.673	29.714	33.696	40.255	48.924	51.365	51.962
23.1	146	178	216	240	288	298	306
23.9	1.160	1.427	1.877	2.326	2.931	3.158	3.160
25.1	1.508	1.953	2.608	3.233	3.952	3.995	3.654
25.9	8.405	10.409	12.855	15.718	20.022	19.966	18.577
26.5	13.055	18.753	25.360	35.058	40.369	43.166	35.366
26.6	62	78	91	121	143	154	146
27.1	2.172	2.316	2.490	3.157	3.907	3.995	4.230
29.3	4.236	5.756	8.155	10.976	13.171	12.128	13.281
31.0	1.711	2.043	2.573	3.407	4.172	4.036	3.636
32.9	4.420	5.290	6.435	8.207	9.610	8.978	8.309

* Datos Preliminares

Elaboración Equipo PBG La Rioja

D- SUMINISTRO DE ELECTRICIDAD, GAS, VAPOR Y AIRE ACONDICIONADO

D 35	SUMINISTRO DE ELECTRICIDAD, GAS; VAPOR Y AIRE ACONDICIONADO
D 35 35.1	Generación, transporte y distribución de energía eléctrica
D 35 35.1 35.11	Generación de energía eléctrica
D 35 35.1 35.11 35111	Generación de energía térmica convencional
D 35 35.1 35.11 35112	Generación de energía térmica nuclear
D 35 35.1 35.11 35113	Generación de energía hidráulica
D 35 35.1 35.11 35119	Generación de energía n.c.p.
D 35 35.1 35.12	Transporte de energía eléctrica
D 35 35.1 35.12 35120	Transporte de energía eléctrica
D 35 35.1 35.13	Distribución y comercio de energía eléctrica
D 35 35.1 35.13 35131	Comercio mayorista de energía eléctrica
D 35 35.1 35.13 35132	Distribución de energía eléctrica
D 35 35.2	Fabricación de gas y distribución de combustibles gaseosos por tuberías
D 35 35.2 35.20	Fabricación de gas y distribución de combustibles gaseosos por tuberías
D 35 35.2 35.20 35201	Fabricación de gas y procesamiento de gas natural
D 35 35.2 35.20 35202	Distribución de combustibles gaseosos por tuberías
D 35 35.3	Suministro de vapor y aire acondicionado
D 35 35.3 35.30	Suministro de vapor y aire acondicionado
D 35 35.3 35.30 35300	Suministro de vapor y aire acondicionado

SECTOR D - SUMINISTRO DE ELECTRICIDAD, GAS VAPOR Y AIRE ACONDICIONADO

Unidad: Miles de pesos

Periodo: 2004 - 2010

Valor agregado a precios constantes de 2004

Actividad	2004	2005	2006	2007	2008	2009*	2010*
Total	16.955	17.436	19.168	21.018	22.498	23.228	24.407
35132	14.831	15.251	16.595	18.022	19.432	20.792	22.247
35201	2.124	2.185	2.573	2.996	3.066	2.436	2.160

* Datos Preliminares

Elaboración Equipo PBG La Rioja

Valor agregado a precios corrientes

Actividad	2004	2005	2006	2007	2008	2009*	2010*
Total	16.955	19.978	26.026	28.257	33.063	38.097	44.741
35132	14.831	17.437	23.082	24.842	29.531	35.328	42.263
35201	2.124	2.541	2.944	3.415	3.532	2.769	2.478

* Datos Preliminares

Elaboración Equipo PBG La Rioja

E - SUMINISTRO DE AGUA; CLOACAS; GESTIÓN DE RESIDUOS, RECUPERACIÓN DE MATERIALES Y SANEAMIENTO PUBLICO

E 36	CAPTACION, DEPURACION Y DISTRIBUCION DE AGUA
E 36 36.0	Captación, depuración y distribución de agua
E 36 36.0 36.00	Captación, depuración y distribución de agua
E 36 36.0 36.00 36001	Captación, depuración y distribución de agua de fuentes subterráneas
E 36 36.0 36.00 36002	Captación, depuración y distribución de agua de fuentes superficiales
E 37	SERVICIO DE DEPURACION DE AGUAS RESIDUALES, ALCANTARILLADO Y CLOACAS
E 37 37.0	Servicios de depuración de aguas residuales, alcantarillado y cloacas
E 37 37.0 37.00	Servicios de depuración de aguas residuales, alcantarillado y cloacas
E 37 37.0 37.00 37000	Servicios de depuración de aguas residuales, alcantarillado y cloacas
E 38	RECOLECCIÓN, TRANSPORTE, TRATAMIENTO Y DISPOSICIÓN FINAL DE RESIDUOS. RECUPERACION DE MATERIALES Y DESECHOS
E 38 38.1	Recolección, transporte, tratamiento y disposición final de residuos
E 38 38.1	Recolección, transporte, tratamiento y disposición final de residuos peligrosos
E 38 38.1 38.11	Recolección, transporte, tratamiento y disposición final de residuos no peligrosos
E 38 38.1 38.11 38110	Recolección, transporte, tratamiento y disposición final de residuos no peligrosos
E 38 38.1 38.11 38110	Recolección, transporte, tratamiento y disposición final de residuos no peligrosos
E 38 38.1 38.12 38120	Recolección, transporte, tratamiento y disposición final de residuos peligrosos
E 38 38.1 38.12 38120	Recolección, transporte, tratamiento y disposición final de residuos peligrosos
E 38 38.2	Recuperación de materiales y desechos
E 38 38.2 38.20	Recuperación de materiales y desechos
E 38 38.2 38.20 38201	Recuperación de materiales y desechos metálicos
E 38 38.2 38.20 38202	Recuperación de materiales y desechos no metálicos
E 39	DESCONTAMINACIÓN Y OTROS SERVICIOS DE GESTIÓN DE RESIDUOS
E 39 39.0	Descontaminación y otros servicios de gestión de residuos
E 39 39.0 39.00	Descontaminación y otros servicios de gestión de residuos
E 39 39.0 39.00 39000	Descontaminación y otros servicios de gestión de residuos

SECTOR E - SUMINISTRO DE AGUA; CLOACAS; GESTIÓN DE RESIDUOS; RECUPERACION DE MATERIALES Y SANEAMIENTO PUBLICO

Unidad: Miles de pesos

Periodo: 2004 - 2010

Valor agregado a precios constantes de 2004

Actividad	2004	2005	2006	2007	2008	2009*	2010*
Total	4.546	4.671	5.363	5.217	5.245	5.383	5.517
36002	4.546	4.671	5.363	5.217	5.245	5.383	5.517

* Datos Preliminares

Elaboración Equipo PBG La Rioja

Valor agregado a precios corrientes

Actividad	2004	2005	2006	2007	2008	2009*	2010*
Total	4.546	5.126	6.517	7.044	8.089	8.955	10.416
36002	4.546	5.126	6.517	7.044	8.089	8.955	10.416

* Datos Preliminares

Elaboración Equipo PBG La Rioja

F - CONSTRUCCION

F 41	CONSTRUCCION DE EDIFICIOS Y SUS PARTES
F 41 41.0	Construcción de edificios y sus partes
F 41 41.0 41.00	Construcción de edificios y sus partes
F 41 41.0 41.00 41.001	Construcción, reforma y reparación de edificios residenciales
F 41 41.0 41.00 41.002	Construcción, reforma y reparación de edificios no residenciales
F 42	OBRAS DE INGENIERÍA CIVIL
F 42 42.1	Construcción, reforma y reparación de obras de infraestructura para el transporte
F 42 42.1 42.10	Construcción, reforma y reparación de obras de infraestructura para el transporte
F 42 42.1 42.10 42.100	Construcción, reforma y reparación de obras de infraestructura para el transporte
F 42 42.2	Construcción de proyectos de servicios públicos
F 42 42.2 42.21	Perforación de pozos de agua
F 42 42.2 42.21 42.210	Perforación de pozos de agua
F 42 42.2 42.22	Construcción, reforma y reparación de redes de distribución de electricidad, gas, agua, telecomunicaciones y de otros servicios públicos
F 42 42.2 42.22 42.220	Construcción, reforma y reparación de redes de distribución de electricidad, gas, agua, telecomunicaciones y de otros servicios públicos
F 42 42.9	Construcción de obras de ingeniería civil n.c.p.
F 42 42.9 42.90	Construcción de obras de ingeniería civil n.c.p.
F 42 42.9 42.90 42.901	Construcción, reforma y reparación de obras hidráulicas
F 42 42.9 42.90 42.909	Construcción de obras de ingeniería civil n.c.p.
F 43	ACTIVIDADES ESPECIALIZADAS DE CONSTRUCCION
F 43 43.1	Demolición; movimiento y preparación de terrenos para obras
F 43 43.1 43.11	Demolición y voladura de edificios y de sus partes
F 43 43.1 43.11 43.110	Demolición y voladura de edificios y de sus partes
F 43 43.1 43.12	Movimiento de suelos y preparación de terrenos para obras; perforación y sondeo
F 43 43.1 43.12 43.121	Movimiento de suelos y preparación de terrenos para obras
F 43 43.1 43.12 43.122	Perforación y sondeo, excepto: perforación de pozos de petróleo, de gas, de minas e hidráulicos y prospección de yacimientos de petróleo
F 43 43.2	Instalaciones para edificios y obras de ingeniería civil
F 43 43.2 43.21	Instalación, ejecución y mantenimiento de instalaciones eléctricas
F 43 43.2 43.21 43.211	Instalación de sistemas de iluminación, control y señalización eléctrica para el transporte
F 43 43.2 43.21 43.219	Instalación, ejecución y mantenimiento de instalaciones eléctricas, electromecánicas y electrónicas n.c.p.
F 43 43.2 43.22	Instalaciones de gas, agua, sanitarios y de climatización, con sus artefactos conexos
F 43 43.2 43.22 43.220	Instalaciones de gas, agua, sanitarios y de climatización, con sus artefactos conexos
F 43 43.2 43.29	Instalaciones para edificios y obras de ingeniería civil n.c.p.
F 43 43.2 43.29 43.291	Instalación de ascensores, montacargas y escaleras mecánicas
F 43 43.2 43.29 43.292	Aislamiento térmico, acústico, hídrico y antivibratorio
F 43 43.2 43.29 43.299	Instalaciones para edificios y obras de ingeniería civil n.c.p.
F 43 43.3	Terminación de edificios
F 43 43.3 43.30	Terminación de edificios
F 43 43.3 43.30 43.301	Instalaciones de carpintería, herrería de obra y artística
F 43 43.3 43.30 43.302	Terminación y revestimiento de paredes y pisos
F 43 43.3 43.30 43.302	Terminación y revestimiento de paredes y pisos
F 43 43.3 43.30 43.303	Colocación de cristales en obra
F 43 43.3 43.30 43.304	Pintura y trabajos de decoración
F 43 43.3 43.30 43.309	Terminación de edificios n.c.p.
F 43 43.9	Alquiler de equipo de construcción o demolición dotado de operarios y actividades especializadas de construcción n.c.p.
F 43 43.9 43.91	Alquiler de equipo de construcción o demolición dotado de operarios
F 43 43.9 43.91 43.910	Alquiler de equipo de construcción o demolición dotado de operarios
F 43 43.9 43.99	Actividades especializadas de construcción n.c.p.
F 43 43.9 43.99 43.991	Hincado de pilotes, cimentación y otros trabajos de hormigón armado
F 43 43.9 43.99 43.999	Actividades especializadas de construcción n.c.p.

SECTOR F - CONSTRUCCIÓN

Unidad: Miles de pesos

Periodo: 2004 - 2010

Valor agregado a precios constantes de 2004

Actividad	2004	2005	2006	2007	2008	2009*	2010*
Total	62.849	105.488	133.459	96.982	87.131	106.222	122.191
Privada	36.332	46.482	50.820	37.327	38.715	27.623	31.802
Pública	26.517	59.006	82.639	59.654	48.417	78.599	90.389

* Datos Preliminares

Elaboración Equipo PBG La Rioja

Valor agregado a precios corrientes

Actividad	2004	2005	2006	2007	2008	2009*	2010*
Total	62.849	121.489	184.338	160.998	175.564	258.862	391.134
Privada	36.332	53.737	70.540	62.259	75.912	60.046	69.053
Pública	26.517	67.752	113.798	98.738	99.652	198.815	322.081

* Datos Preliminares

Elaboración Equipo PBG La Rioja

G- COMERCIO AL POR MAYOR Y AL POR MENOR; REPARACION DE VEHÍCULOS AUTOMOTORES Y MOTOCICLETAS

G 45	VENTA, MANTENIMIENTO Y REPARACION DE VEHICULOS AUTOMOTORES Y MOTOCICLETAS
G 45 45.1	Venta de vehículos automotores, excepto motocicletas
G 45 45.1 45.11	Venta de vehículos automotores nuevos, excepto motocicletas
G 45 45.1 45.11 45111	Venta de autos, camionetas y utilitarios nuevos
G 45 45.1 45.11 45119	Venta de vehículos automotores nuevos n.c.p.
G 45 45.1 45.12	Venta de vehículos automotores usados, excepto motocicletas
G 45 45.1 45.12 45121	Venta de autos, camionetas y utilitarios usados
G 45 45.1 45.12 45129	Venta de vehículos automotores usados n.c.p.
G 45 45.2	Mantenimiento y reparación de vehículos automotores, excepto motocicletas
G 45 45.2 45.21	Lavado automático y manual de vehículos automotores
G 45 45.2 45.21 45210	Lavado automático y manual de vehículos automotores
G 45 45.2 45.22	Reparación de cámaras y cubiertas, amortiguación, alineación de dirección y balanceo de ruedas
G 45 45.2 45.22 45221	Reparación de cámaras y cubiertas
G 45 45.2 45.22 45222	Reparación de amortiguadores, alineación de dirección y balanceo de ruedas
G 45 45.2 45.23	Instalación y reparación de parabrisas, lunetas y ventanillas, cerraduras no eléctricas, y grabado de cristales
G 45 45.2 45.23 45230	Instalación y reparación de parabrisas, lunetas y ventanillas, cerraduras no eléctricas, y grabado de cristales
G 45 45.2 45.24	Reparaciones eléctricas, del tablero e instrumental; reparación y recarga de baterías; instalación de alarmas, radios, sistemas de climatización
G 45 45.2 45.24 45240	Reparaciones eléctricas, del tablero e instrumental; reparación y recarga de baterías; instalación de alarmas, radios, sistemas de climatización
G 45 45.2 45.25	Tapizado y retapizado de automotores
G 45 45.2 45.25 45250	Tapizado y retapizado de automotores
G 45 45.2 45.26	Reparación y pintura de carrocerías; colocación y reparación de guardabarros y protecciones exteriores
G 45 45.2 45.26 45260	Reparación y pintura de carrocerías; colocación y reparación de guardabarros y protecciones exteriores
G 45 45.2 45.27	Instalación y reparación de caños de escape y radiadores
G 45 45.2 45.27 45270	Instalación y reparación de caños de escape y radiadores
G 45 45.2 45.28	Mantenimiento y reparación de frenos y embragues
G 45 45.2 45.28 45280	Mantenimiento y reparación de frenos y embragues
G 45 45.2 45.29	Mantenimiento y reparación del motor n.c.p.; mecánica integral
G 45 45.2 45.29 45291	Instalación y reparación de equipos de G.N.C.
G 45 45.2 45.29 45299	Mantenimiento y reparación del motor n.c.p.; mecánica integral
G 45 45.2 45.29 45299	Mantenimiento y reparación del motor n.c.p.; mecánica integral
G 45 45.3	Venta de partes, piezas y accesorios de vehículos automotores
G 45 45.3 45.31	Venta al por mayor de partes, piezas y accesorios de vehículos automotores
G 45 45.3 45.31 45310	Venta al por mayor de partes, piezas y accesorios de vehículos automotores
G 45 45.3 45.32	Venta al por menor de partes, piezas y accesorios de vehículos automotores
G 45 45.3 45.32 45321	Venta al por menor de cámaras y cubiertas
G 45 45.3 45.32 45322	Venta al por menor de baterías
G 45 45.3 45.32 45329	Venta al por menor de partes, piezas y accesorios n.c.p.
G 45 45.4	Venta, mantenimiento y reparación de motocicletas y de sus partes, piezas y accesorios
G 45 45.4 45.40	Venta, mantenimiento y reparación de motocicletas y de sus partes, piezas y accesorios
G 45 45.4 45.40 45401	Venta de motocicletas y de sus partes, piezas y accesorios
G 45 45.4 45.40 45402	Mantenimiento y reparación de motocicletas
G 46	COMERCIO AL POR MAYOR Y/O EN COMISION O CONSIGNACION, EXCEPTO EL COMERCIO DE VEHICULOS AUTOMOTORES Y MOTOCICLETAS
G 46 46.1	Venta al por mayor en comisión o consignación
G 46 46.1 46.61	Venta al por mayor en comisión o consignación
G 46 46.1 46.61 46101	Venta al por mayor en comisión o consignación de productos agrícolas
G 46 46.1 46.61 46102	Venta al por mayor en comisión o consignación de productos pecuarios
G 46 46.1 46.61 46103	Venta al por mayor en comisión o consignación de alimentos, bebidas y tabaco
G 46 46.1 46.61 46104	Venta al por mayor en comisión o consignación de combustibles (No incluye: electricidad y gas natural)
G 46 46.1 46.61 46109	Venta al por mayor en comisión o consignación de mercaderías n.c.p.
G 46 46.2	Venta al por mayor de materias primas agropecuarias y de animales vivos
G 46 46.2 46.21	Venta al por mayor de materias primas agrícolas
G 46 46.2 46.21 46211	Acopio de algodón
G 46 46.2 46.21 46212	Venta al por mayor de semillas y granos para forrajes
G 46 46.2 46.21 46213	Acopio y acondicionamiento de cereales y de semillas, excepto de algodón y semillas y granos para forrajes
G 46 46.2 46.21 46219	Venta al por mayor de materias primas agrícolas y de la silvicultura n.c.p.
G 46 46.2 46.22	Venta al por mayor de materias primas pecuarias incluso animales vivos
G 46 46.2 46.22 46220	Venta al por mayor de materias primas pecuarias incluso animales vivos
G 46 46.3	Venta al por mayor de alimentos, bebidas y tabaco
G 46 46.3 46.31	Venta al por mayor de alimentos
G 46 46.3 46.31 46311	Venta al por mayor de fiambres, quesos y productos lácteos
G 46 46.3 46.31 46312	Venta al por mayor de carnes rojas, menudencias y chacinados frescos; productos de granja y de la caza
G 46 46.3 46.31 46313	Venta al por mayor de pescado
G 46 46.3 46.31 46314	Venta al por mayor y empaque de frutas, de legumbres y hortalizas frescas
G 46 46.3 46.31 46315	Venta al por mayor de pan, productos de confitería, pastas frescas, aceites, azúcar, café, té, yerba mate y otras infusiones, especias y condimentos
G 46 46.3 46.31 46316	Venta al por mayor de chocolates, golosinas y productos para kioscos y polirubros n.c.p., excepto cigarrillos
G 46 46.3 46.31 46317	Venta al por mayor de alimentos balanceados para animales
G 46 46.3 46.31 46318	Venta al por mayor en supermercados mayoristas de alimentos
G 46 46.3 46.31 46319	Venta al por mayor de productos alimenticios n.c.p.
G 46 46.3 46.32	Venta al por mayor de bebidas
G 46 46.3 46.32 46321	Venta al por mayor de bebidas alcohólicas
G 46 46.3 46.32 46322	Venta al por mayor de bebidas no alcohólicas
G 46 46.3 46.33	Venta al por mayor de cigarrillos y productos de tabaco
G 46 46.3 46.33 46330	Venta al por mayor de cigarrillos y productos de tabaco
G 46 46.4	Venta al por mayor de artículos de uso doméstico y/o personal
G 46 46.4 46.41	Venta al por mayor de productos textiles, prendas de vestir, calzado excepto el ortopédico, artículos de cuero y piel, artículos de marroquinería, paraguas y similares
G 46 46.4 46.41 46411	Venta al por mayor de productos textiles, excepto prendas y accesorios de vestir
G 46 46.4 46.41 46412	Venta al por mayor de prendas y accesorios de vestir, excepto uniformes y ropa de trabajo
G 46 46.4 46.41 46413	Venta al por mayor de calzado, excepto el ortopédico
G 46 46.4 46.41 46414	Venta al por mayor de artículos de cueros, pieles, marroquinería, talabartería, paraguas y similares
G 46 46.4 46.41 46415	Venta al por mayor de uniformes y ropa trabajo
G 46 46.4 46.42	Venta al por mayor de libros, revistas, diarios, papel, cartón, materiales de embalaje y artículos de librería
G 46 46.4 46.42 46421	Venta al por mayor de libros, revistas, diarios y otras publicaciones
G 46 46.4 46.42 46422	Venta al por mayor de papel, cartón, materiales de embalaje y artículos de librería
G 46 46.4 46.43	Venta al por mayor de productos farmacéuticos, veterinarios, cosméticos y de perfumería, instrumental médico y odontológico y artículos ortopédicos
G 46 46.4 46.43 46431	Venta al por mayor de productos farmacéuticos
G 46 46.4 46.43 46432	Venta al por mayor de productos cosméticos, de tocador y de perfumería
G 46 46.4 46.43 46433	Venta al por mayor de instrumental médico y odontológico y artículos ortopédicos
G 46 46.4 46.43 46434	Venta al por mayor de productos veterinarios
G 46 46.4 46.44	Venta al por mayor de artículos de óptica, fotografía, relojería, joyería y fantasías
G 46 46.4 46.44 46441	Venta al por mayor de artículos de óptica y de fotografía
G 46 46.4 46.44 46442	Venta al por mayor de artículos de relojería, joyería y fantasías
G 46 46.4 46.45	Venta al por mayor de electrodomésticos, artefactos para el hogar y equipos de audio y video
G 46 46.4 46.45 46450	Venta al por mayor de electrodomésticos, artefactos para el hogar y equipos de audio y video
G 46 46.4 46.46	Venta al por mayor de muebles, artículos de iluminación y artículos de bazar y menaje
G 46 46.4 46.46 46461	Venta al por mayor de muebles excepto de oficina; artículos de mimbre y corcho; colchones y somieres
G 46 46.4 46.46 46462	Venta al por mayor de artículos de iluminación
G 46 46.4 46.46 46463	Venta al por mayor de artículos de bazar y menaje

G 46 46.4 46.49 Venta al por mayor de artículos de uso doméstico y/o personal n.c.p.

G 46 46.4 46.49 46491 Venta al por mayor de CD's y DVD's de audio y video grabados

G 46 46.4 46.49 46492 Venta al por mayor de materiales y productos de limpieza

G 46 46.4 46.49 46493 Venta al por mayor de juguetes

G 46 46.4 46.49 46494 Venta al por mayor de bicicletas y rodados similares

G 46 46.4 46.49 46495 Venta al por mayor de artículos de esparcimiento y deportes (incluye: armas y municiones)

G 46 46.4 46.49 46499 Venta al por mayor artículos de uso doméstico o personal n.c.p.

G 46 46.5 Venta al por mayor de máquinas, equipo y materiales conexos

G 46 46.5 46.51 Venta al por mayor de equipos, periféricos, accesorios y programas informáticos

G 46 46.5 46.51 46510 Venta al por mayor de equipos, periféricos, accesorios y programas informáticos

G 46 46.5 46.52 Venta al por mayor de equipos de telefonía y comunicaciones y componentes electrónicos

G 46 46.5 46.52 46521 Venta al por mayor de equipos de telefonía y comunicaciones

G 46 46.5 46.52 46522 Venta al por mayor de componentes electrónicos

G 46 46.5 46.53 Venta al por mayor de máquinas, equipos e implementos de uso especial

G 46 46.5 46.53 46531 Venta al por mayor de máquinas, equipos e implementos de uso en los sectores agropecuario, jardinería, silvicultura, pesca y caza

G 46 46.5 46.53 46532 Venta al por mayor de máquinas, equipos e implementos de uso en la elaboración de alimentos, bebidas y tabaco

G 46 46.5 46.53 46533 Venta al por mayor de máquinas, equipos e implementos de uso en la fabricación de textiles, prendas y accesorios de vestir, calzado, artículos de cuero y marroquinería

G 46 46.5 46.53 46534 Venta al por mayor de máquinas, equipos e implementos de uso en imprentas, artes gráficas y actividades conexas

G 46 46.5 46.53 46535 Venta al por mayor de máquinas, equipos e implementos de uso médico y paramédico

G 46 46.5 46.53 46536 Venta al por mayor de máquinas, equipos e implementos de uso en la industria del plástico y el caucho

G 46 46.5 46.53 46539 Venta al por mayor de máquinas, equipos e implementos de uso especial n.c.p.

G 46 46.5 46.54 Venta al por mayor de máquinas-herramienta de uso general

G 46 46.5 46.54 46540 Venta al por mayor de máquinas-herramienta de uso general

G 46 46.5 46.55 Venta al por mayor de vehículos, equipos y máquinas para el transporte ferroviario, aéreo y de navegación

G 46 46.5 46.55 46550 Venta al por mayor de vehículos, equipos y máquinas para el transporte ferroviario, aéreo y de navegación

G 46 46.5 46.56 Venta al por mayor de muebles e instalaciones para la industria, el comercio y los servicios

G 46 46.5 46.56 46561 Venta al por mayor de muebles e instalaciones para oficinas

G 46 46.5 46.56 46569 Venta al por mayor de muebles e instalaciones para la industria, el comercio y los servicios n.c.p.

G 46 46.5 46.59 Venta al por mayor de máquinas, equipos e implementos n.c.p.

G 46 46.5 46.59 46591 Venta al por mayor de máquinas y equipos de control y seguridad

G 46 46.5 46.59 46592 Venta al por mayor de maquinaria y equipo de oficina, excepto equipo informático

G 46 46.5 46.59 46593 Venta al por mayor de equipo profesional y científico e instrumentos de medida y de control n.c.p.

G 46 46.5 46.59 46599 Venta al por mayor de máquinas, equipo y materiales conexos n.c.p.

G 46 46.6 Venta al por mayor especializada

G 46 46.6 46.61 Venta al por mayor de combustibles, incluso gaseosos y productos conexos

G 46 46.6 46.61 46611 Venta al por mayor de combustibles y lubricantes para automotores

G 46 46.6 46.61 46612 Venta al por mayor de combustibles y lubricantes, gas en garrafas, leña y carbón; excepto combustibles y lubricantes para automotores

G 46 46.6 46.62 Venta al por mayor de metales y minerales metalíferos

G 46 46.6 46.62 46620 Venta al por mayor de metales y minerales metalíferos

G 46 46.6 46.63 Venta al por mayor de madera, materiales de construcción, artículos de ferretería y materiales para plomería e instalaciones de gas

G 46 46.6 46.63 46631 Venta al por mayor de aberturas

G 46 46.6 46.63 46632 Venta al por mayor de productos de madera, excepto muebles

G 46 46.6 46.63 46633 Venta al por mayor de artículos de ferretería y materiales eléctricos

G 46 46.6 46.63 46634 Venta al por mayor de pinturas y productos conexos

G 46 46.6 46.63 46635 Venta al por mayor de cristales y espejos

G 46 46.6 46.63 46636 Venta al por mayor de artículos para plomería; instalación de gas y calefacción

G 46 46.6 46.63 46637 Venta al por mayor de papeles para pared, revestimiento para pisos de goma, plástico y textiles, y artículos similares para la decoración

G 46 46.6 46.63 46639 Venta al por mayor de artículos para la construcción n.c.p.

G 46 46.6 46.69 Venta al por mayor de productos intermedios n.c.p., desperdicios y desechos

G 46 46.6 46.69 46691 Venta al por mayor de productos intermedios n.c.p., desperdicios y desechos textiles

G 46 46.6 46.69 46692 Venta al por mayor de productos intermedios n.c.p., desperdicios y desechos de papel y cartón

G 46 46.6 46.69 46693 Venta al por mayor de productos intermedios, desperdicios y desechos de vidrio, plástico, caucho, goma y químicos

G 46 46.6 46.69 46694 Venta al por mayor de productos intermedios, desperdicios y desechos metálicos

G 46 46.6 46.69 46699 Venta al por mayor de productos intermedios, desperdicios y desechos n.c.p.

G 46 46.9 Venta al por mayor de mercancías n.c.p.

G 46 46.9 46.90 Venta al por mayor de mercancías n.c.p.

G 46 46.9 46.90 46901 Venta al por mayor de insumos agropecuarios diversos

G 46 46.9 46.90 46909 Venta al por mayor de mercancías n.c.p.

G 47 COMERCIO AL POR MENOR, EXCEPTO EL COMERCIO DE VEHICULOS AUTOMOTORES Y MOTOCICLETAS

G 47 47.1 Venta al por menor en comercios no especializados

G 47 47.1 47.11 Venta al por menor en comercios no especializados, con predominio de productos alimenticios y bebidas

G 47 47.1 47.11 47111 Venta al por menor en hipermercados

G 47 47.1 47.11 47112 Venta al por menor en supermercados

G 47 47.1 47.11 47113 Venta al por menor en minimercados

G 47 47.1 47.11 47119 Venta al por menor en kioscos, polirubros y comercios no especializados n.c.p.

G 47 47.1 47.19 Venta al por menor en comercios no especializados, sin predominio de productos alimenticios y bebidas

G 47 47.1 47.19 47190 Venta al por menor en comercios no especializados, sin predominio de productos alimenticios y bebidas

G 47 47.2 Venta al por menor de productos alimenticios, bebidas y tabaco en comercios especializados

G 47 47.2 47.21 Venta al por menor de productos alimenticios en comercios especializados

G 47 47.2 47.21 47211 Venta al por menor principalmente de fiambres, quesos y productos lácteos

G 47 47.2 47.21 47212 Venta al por menor de productos de almacén y dietética

G 47 47.2 47.21 47213 Venta al por menor de carnes rojas, menudencias y chacinados frescos

G 47 47.2 47.21 47214 Venta al por menor de huevos, carne de aves y productos de granja y de la caza

G 47 47.2 47.21 47215 Venta al por menor de pescados y productos de la pesca

G 47 47.2 47.21 47216 Venta al por menor de frutas, legumbres y hortalizas frescas

G 47 47.2 47.21 47217 Venta al por menor de pan y productos de panadería y confitería

G 47 47.2 47.21 47219 Venta al por menor de productos alimenticios n.c.p. en comercios especializados

G 47 47.2 47.22 Venta al por menor de bebidas

G 47 47.2 47.22 47220 Venta al por menor de bebidas

G 47 47.2 47.23 Venta al por menor de tabaco

G 47 47.2 47.23 47230 Venta al por menor de tabaco

G 47 47.3 Venta al por menor de combustible para vehículos automotores y motocicletas

G 47 47.3 47.30 Venta al por menor de combustible para vehículos automotores y motocicletas

G 47 47.3 47.30 47300 Venta al por menor de combustible para vehículos automotores y motocicletas

G 47 47.4 Venta al por menor de equipos, periféricos, accesorios y programas informáticos; equipos de telecomunicaciones en comercios especializados

G 47 47.4 47.40 Venta al por menor de equipos, periféricos, accesorios y programas informáticos

G 47 47.4 47.40 47402 Venta al por menor de aparatos de telefonía y comunicación

G 47 47.5 Venta al por menor de artículos de uso doméstico n.c.p. en comercios especializados

G 47 47.5 47.51 Venta al por menor de productos textiles, excepto prendas de vestir

G 47 47.5 47.51 47511 Venta al por menor de hilados, tejidos y artículos de mercería

G 47 47.5 47.51 47512 Venta al por menor de confecciones para el hogar

G 47 47.5 47.51 47512 Venta al por menor de confecciones para el hogar

G 47 47.5 47.51 47519 Venta al por menor de artículos textiles n.c.p. excepto prendas de vestir

G 47 47.5 47.51 47519 Venta al por menor de artículos textiles n.c.p. excepto prendas de vestir

G 47 47.5 47.52 Venta al por menor de materiales de construcción, artículos de ferretería, pinturas, cristales y espejos, y artículos para decoración

G 47 47.5 47.52 47521 Venta al por menor de aberturas

G 47 47.5 47.52 47522 Venta al por menor de maderas y artículos de madera y corcho, excepto muebles

G 47 47.5 47.52 47522 Venta al por menor de maderas y artículos de madera y corcho, excepto muebles

G 47 47.5 47.52 47523 Venta al por menor de artículos de ferretería y materiales eléctricos

G 47 47.5 47.52 47524 Venta al por menor de pinturas y productos conexos

G 47 47.5 47.52 47525 Venta al por menor de artículos para plomería e instalación de gas

G 47 47.5 47.52 47526 Venta al por menor de cristales, espejos, mamparas y cerramientos

G 47 47.5 47.52 47527 Venta al por menor de papeles para pared, revestimientos para pisos y artículos similares para la decoración: casas de decoración

G 47 47.5 47.52 47529 Venta al por menor de materiales de construcción n.c.p.

G 47 47.5 47.53 Venta al por menor de electrodomésticos, artefactos para el hogar y equipos de audio y video

G 47 47.5 47.53 47530 Venta al por menor de electrodomésticos, artefactos para el hogar y equipos de audio y video

G 47 47.5 47.53 47530 Venta al por menor de electrodomésticos, artefactos para el hogar y equipos de audio y video

G 47 47.5 47.54 Venta al por menor de muebles, artículos de mimbre y corcho, colchones y somieres, artículos de iluminación y artículos para el hogar n.c.p.

G 47 47.5 47.54 47541 Venta al por menor de muebles para el hogar, artículos de mimbre y corcho

G 47 47.5 47.54 47542 Venta al por menor de colchones y somieres

G 47 47.5 47.54 47543 Venta al por menor de artículos de iluminación

G 47 47.5 47.54 47544 Venta al por menor de artículos de bazar y menaje

G 47 47.5 47.54 47549 Venta al por menor de artículos para el hogar n.c.p.

G 47 47.6 Venta al por menor de bienes culturales y recreativos en comercios especializados

G 47 47.6 47.61 Venta al por menor de libros, revistas, diarios, papel, cartón, materiales de embalaje y artículos de librería

G 47 47.6 47.61 47611 Venta al por menor de libros

G 47 47.6 47.61 47612 Venta al por menor de diarios y revistas

G 47 47.6 47.61 47613 Venta al por menor de papel, cartón, materiales de embalaje y artículos de librería

G 47 47.6 47.62 Venta al por menor de CD's y DVD's de audio y video grabados

G 47 47.6 47.62 47620 Venta al por menor de CD's y DVD's de audio y video grabados (Incluye: CD's y DVD's vírgenes)

G 47 47.6 47.63 Venta al por menor de equipos y artículos deportivos y de esparcimiento

G 47 47.6 47.63 47631 Venta al por menor de equipos y artículos deportivos (Incluye: venta de bicicletas, embarcaciones deportivas)

G 47 47.6 47.63 47632 Venta al por menor de armas, artículos para la caza y pesca

G 47 47.6 47.64 Venta al por menor de juguetes; artículos de cotillón y juegos de mesa

G 47 47.6 47.64 47640 Venta al por menor de juguetes; artículos de cotillón y juegos de mesa

G 47 47.7 Venta al por menor de productos n.c.p. en comercios especializados

G 47 47.7 47.71 Venta al por menor de prendas y accesorios de vestir excepto calzado, artículos de marroquinería, paraguas y similares

G 47 47.7 47.71 47711 Venta al por menor de ropa interior, medias, prendas para dormir y para la playa

G 47 47.7 47.71 47712 Venta al por menor de uniformes escolares y guardapolvos

G 47 47.7 47.71 47713 Venta al por menor de indumentaria para bebés y niños

G 47 47.7 47.71 47714 Venta al por menor de indumentaria deportiva

G 47 47.7 47.71 47715 Venta al por menor de prendas de cuero

G 47 47.7 47.71 47719 Venta al por menor de prendas y accesorios de vestir n.c.p.

G 47 47.7 47.72 Venta al por menor de calzado excepto el ortopédico, artículos de marroquinería, paraguas y similares

G 47 47.7 47.72 47721 Venta al por menor de artículos de talabartería y artículos regionales

G 47 47.7 47.72 47722 Venta al por menor de calzado, excepto el ortopédico y el deportivo

G 47 47.7 47.72 47723 Venta al por menor de calzado deportivo

G 47 47.7 47.72 47729 Venta al por menor de artículos de marroquinería, paraguas y similares n.c.p.

G 47 47.7 47.73 Venta al por menor de productos farmacéuticos, cosméticos, de perfumería, instrumental médico y odontológico y artículos ortopédicos

G 47 47.7 47.73 47731 Venta al por menor de productos farmacéuticos y de herboristería

G 47 47.7 47.73 47732 Venta al por menor de productos cosméticos, de tocador y de perfumería

G 47 47.7 47.73 47733 Venta al por menor de instrumental médico y odontológico y artículos ortopédicos

G 47 47.7 47.74 Venta al por menor de productos n.c.p. en comercios especializados

G 47 47.7 47.74 47741 Venta al por menor de artículos de óptica y fotografía

G 47 47.7 47.74 47742 Venta al por menor de artículos de relojería y joyería

G 47 47.7 47.74 47743 Venta al por menor de bijouterie y fantasía

G 47 47.7 47.74 47744 Venta al por menor de flores, plantas, semillas, abonos, fertilizantes y otros productos de vivero

G 47 47.7 47.74 47745 Venta al por menor de materiales y productos de limpieza

G 47 47.7 47.74 47746 Venta al por menor de fuel oil, gas en garrafas, carbón y leña

G 47 47.7 47.74 47747 Venta al por menor de productos veterinarios, animales domésticos y alimento balanceado para mascotas

G 47 47.7 47.74 47748 Venta al por menor de obras de arte

G 47 47.7 47.74 47749 Venta al por menor de artículos nuevos n.c.p.

G 47 47.7 47.78 Venta al por menor de artículos usados, excepto vehículos automotores y motocicletas

G 47 47.7 47.78 47781 Venta al por menor de muebles usados

G 47 47.7 47.78 47782 Venta al por menor de libros, revistas y similares usados

G 47 47.7 47.78 47783 Venta al por menor de antigüedades

G 47 47.7 47.78 47784 Venta al por menor de oro, monedas, sellos y similares

G 47 47.7 47.78 47789 Venta al por menor de artículos usados n.c.p. excepto vehículos automotores y motocicletas

G 47 47.8 Venta al por menor en puestos móviles y mercados

G 47 47.8 47.80 Venta al por menor en puestos móviles y mercados

G 47 47.8 47.80 47801 Venta al por menor de alimentos, bebidas y tabaco en puestos móviles y mercados

G 47 47.8 47.80 47809 Venta al por menor de productos n.c.p., en puestos móviles y mercados

G 47 47.8 47.80 47809 Venta al por menor de productos n.c.p., en puestos móviles y mercados

G 47 47.9 Venta al por menor no realizada en comercios, puestos o mercados

G 47 47.9 47.91 Venta al por menor por correo, televisión, internet y otros medios de comunicación

G 47 47.9 47.91 47910 Venta al por menor por correo, televisión, internet y otros medios de comunicación

G 47 47.9 47.99 Venta al por menor no realizada en establecimientos n.c.p.

G 47 47.9 47.99 47990 Venta al por menor no realizada en establecimientos n.c.p.

SECTOR G - COMERCIO

Unidad: Miles de Pesos

Periodo: 2004 - 2010

Valor agregado a precios constantes de 2004

Actividad	2004	2005	2006	2007	2008	2009*	2010*
Total	147.308	180.861	214.368	228.589	219.839	203.669	203.885
45.1	2.733	3.356	3.977	4.241	4.079	3.779	3.783
45.2	7.475	9.178	10.878	11.600	11.156	10.335	10.346
45.3	2.015	2.474	2.932	3.127	3.007	2.786	2.789
45.4	1.041	1.278	1.515	1.615	1.554	1.439	1.441
46.2	161	198	235	250	241	223	223
46.3	21.149	25.966	30.776	32.818	31.562	29.240	29.271
46.4	6.748	8.285	9.820	10.471	10.071	9.330	9.340
46.5	265	325	386	411	395	366	367
46.69	7.829	9.612	11.393	12.149	11.684	10.824	10.836
47.1	20.697	25.411	30.119	32.117	30.888	28.616	28.646
47.2	12.888	15.824	18.755	19.999	19.234	17.819	17.838
47.3	15.938	19.568	23.194	24.732	23.786	22.036	22.059
47.7	48.241	59.229	70.202	74.859	71.994	66.698	66.769
47.78	128	157	186	199	191	177	177

* Datos Preliminares

Elaboración Equipo PBG La Rioja

Valor agregado a precios corrientes

Actividad	2004	2005	2006	2007	2008	2009*	2010*
Total	147.308	199.008	257.989	323.995	414.527	466.158	587.054
45.1	2.733	3.725	5.041	6.017	6.663	6.437	6.922
45.2	7.475	10.187	13.787	16.457	18.224	17.607	18.933
45.3	2.015	2.830	3.843	4.741	5.372	5.218	5.599
45.4	1.041	1.419	1.822	2.048	2.026	1.933	2.008
46.2	161	231	399	609	771	642	1.112
46.3	21.149	28.521	35.068	46.638	66.167	79.751	108.136
46.4	6.748	9.176	12.390	15.251	18.898	20.620	24.516
46.5	265	370	511	626	752	842	1.021
46.69	7.829	10.759	14.887	19.253	24.968	25.141	30.793
47.1	20.697	27.912	34.319	45.642	64.754	78.048	105.826
47.2	12.888	17.380	21.370	28.421	40.322	48.600	65.898
47.3	15.938	20.719	25.737	28.961	30.107	33.479	40.528
47.7	48.241	65.601	88.573	109.027	135.104	147.410	175.265
47.78	128	178	243	306	398	430	498

* Datos Preliminares

Elaboración Equipo PBG La Rioja

H- SERVICIO DE TRANSPORTE Y ALMACENAMIENTO

H 49	SERVICIO DE TRANSPORTE TERRESTRE
H 49 49.1	Servicio de transporte ferroviario
H 49 49.1 49.11	Servicio de transporte ferroviario de pasajeros
H 49 49.1 49.11 49111	Servicio de transporte ferroviario urbano y suburbano de pasajeros
H 49 49.1 49.11 49112	Servicio de transporte ferroviario interurbano de pasajeros
H 49 49.1 49.12	Servicio de transporte ferroviario de cargas
H 49 49.1 49.12 49120	Servicio de transporte ferroviario de cargas
H 49 49.2	Servicio de transporte automotor
H 49 49.2 49.21	Servicio de transporte automotor de pasajeros
H 49 49.2 49.21 49211	Servicio de transporte automotor urbano y suburbano regular de pasajeros
H 49 49.2 49.21 49212	Servicio de transporte automotor de pasajeros mediante taxis y remises; alquiler de autos con chofer (Incluye: radios-taxis)
H 49 49.2 49.21 49213	Servicio de transporte escolar
H 49 49.2 49.21 49214	Servicio de transporte automotor urbano y suburbano no regular de pasajeros de oferta libre; excepto mediante taxis y remises, alquiler de autos con chofer y transporte escolar
H 49 49.2 49.21 49215	Servicio de transporte automotor interurbano regular de pasajeros; excepto el transporte internacional
H 49 49.2 49.21 49216	Servicio de transporte automotor interurbano no regular de pasajeros
H 49 49.2 49.21 49217	Servicio de transporte automotor internacional de pasajeros
H 49 49.2 49.21 49218	Servicio de transporte automotor turístico de pasajeros
H 49 49.2 49.21 49219	Servicio de transporte automotor de pasajeros n.c.p.
H 49 49.2 49.22	Servicio de transporte automotor de cargas
H 49 49.2 49.22 49221	Servicio de mudanza
H 49 49.2 49.22 49222	Servicio de transporte automotor de mercaderías a granel
H 49 49.2 49.22 49223	Servicio de transporte automotor de animales
H 49 49.2 49.22 49224	Servicio de transporte por camión sistema
H 49 49.2 49.22 49225	Servicio de transporte automotor de mercaderías y sustancias peligrosas
H 49 49.2 49.22 49228	Servicio de transporte automotor urbano de cargas n.c.p.
H 49 49.2 49.22 49229	Servicio de transporte automotor de cargas n.c.p.
H 49 49.3	Servicio de transporte por tuberías
H 49 49.3 49.31	Servicio de transporte por oleoductos y poliductos
H 49 49.3 49.31 49311	Servicio de transporte por oleoductos
H 49 49.3 49.31 49312	Servicio de transporte por poliductos y fueloductos
H 49 49.3 49.32	Servicio de transporte por gasoductos
H 49 49.3 49.32 49320	Servicio de transporte por gasoductos
H 50	SERVICIO DE TRANSPORTE POR VIA ACUATICA
H 50 50.1	Servicio de transporte marítimo
H 50 50.1 50.11	Servicio de transporte marítimo de pasajeros
H 50 50.1 50.11 50110	Servicio de transporte marítimo de pasajeros
H 50 50.1 50.12	Servicio de transporte marítimo de carga
H 50 50.1 50.12 50120	Servicio de transporte marítimo de carga
H 50 50.2	Servicio de transporte fluvial y lacustre
H 50 50.2 50.21	Servicio de transporte fluvial y lacustre de pasajeros
H 50 50.2 50.21 50210	Servicio de transporte fluvial y lacustre de pasajeros
H 50 50.2 50.22	Servicio de transporte fluvial y lacustre de cargas
H 50 50.2 50.22 50220	Servicio de transporte fluvial y lacustre de cargas
H 51	SERVICIO DE TRANSPORTE AEREO
H 51 51.1	Servicio de transporte aéreo de pasajeros
H 51 51.1 51.10	Servicio de transporte aéreo de pasajeros
H 51 51.1 51.10 51100	Servicio de transporte aéreo de pasajeros
H 51 51.2	Servicio de transporte aéreo de cargas
H 51 51.2 51.20	Servicio de transporte aéreo de cargas
H 51 51.2 51.20 51200	Servicio de transporte aéreo de cargas
H 52	SERVICIOS DE MANIPULACION Y DE ALMACENAMIENTO; SERVICIOS DE APOYO AL TRANSPORTE
H 52 52.1	Servicios de manipulación de cargas
H 52 52.1 52.10	Servicios de manipulación de cargas en el ámbito terrestre
H 52 52.1 52.10 52101	Servicios de manipulación de cargas en el ámbito terrestre
H 52 52.1 52.10 52102	Servicios de manipulación de cargas en el ámbito portuario
H 52 52.1 52.10 52103	Servicios de manipulación de cargas en el ámbito aéreo
H 52 52.2	Servicios de almacenamiento y depósito
H 52 52.2 52.20	Servicios de almacenamiento y depósito
H 52 52.2 52.20 52201	Servicios de almacenamiento y depósito en silos
H 52 52.2 52.20 52202	Servicios de almacenamiento y depósito en cámaras frigoríficas
H 52 52.2 52.20 52209	Servicios de almacenamiento y depósito n.c.p.
H 52 52.3	Servicios de gestión y logística para el transporte de mercaderías
H 52 52.3 52.30 52301	Servicios de gestión aduanera para el transporte de mercaderías
H 52 52.3 52.30 52302	Servicios de agencias marítimas para el transporte de mercaderías
H 52 52.3 52.30 52303	Servicios de operadores logísticos
H 52 52.3 52.30 52309	Servicios de gestión y logística para el transporte de mercaderías n.c.p.
H 52 52.4	Servicios complementarios para el transporte
H 52 52.4 52.41	Servicios complementarios para el transporte terrestre
H 52 52.4 52.41 52411	Servicios de explotación de infraestructura, peajes y otros derechos
H 52 52.4 52.41 52412	Servicios de playas de estacionamiento y garajes
H 52 52.4 52.41 52413	Servicios de estaciones terminales de ómnibus y ferroviarias
H 52 52.4 52.41 52419	Servicios complementarios para el transporte terrestre n.c.p.
H 52 52.4 52.42	Servicios complementarios para el transporte por vía acuática
H 52 52.4 52.42 52421	Servicios de explotación de infraestructura; derechos de puerto
H 52 52.4 52.42 52422	Servicios de guarderías náuticas
H 52 52.4 52.42 52423	Servicios para la navegación
H 52 52.4 52.42 52429	Servicios complementarios para el transporte por vía acuática n.c.p.
H 52 52.4 52.43	Servicios complementarios para el transporte aéreo
H 52 52.4 52.43 52431	Servicios de explotación de infraestructura, derechos de aeropuertos
H 52 52.4 52.43 52432	Servicios de hangares y estacionamiento de aeronaves
H 52 52.4 52.43 52433	Servicios para la aeronavegación
H 52 52.4 52.43 52439	Servicios complementarios para el transporte aéreo n.c.p.
H 53	SERVICIO DE CORREOS Y MENSAJERIAS
H 53 53.0	Servicios de correos y mensajerías
H 53 53.0 53.00	Servicios de correos y mensajerías
H 53 53.0 53.00 53001	Servicio de correo postal
H 53 53.0 53.00 53009	Servicio de mensajerías

SECTOR H - SERVICIO DE TRANSPORTE Y ALMACENAMIENTO

Unidad: Miles de Pesos

Periodo: 2004 - 2010

Valor agregado a precios constantes de 2004

Actividad	2004	2005	2006	2007	2008	2009*	2010*
Total	26.027	29.458	32.624	34.510	34.805	33.615	35.004
49.222	14.916	17.295	19.866	21.002	21.319	19.982	20.645
49.211	1.944	2.236	1.895	2.075	2.200	2.376	2.614
49.212
49.215	2.781	3.159	3.179	3.485	3.583	3.684	3.668
51.2	229	180	163	130	137	147	160
51.1	1.642	1.591	1.802	1.436	1.131	1.392	1.416
52.2	257	316	379	399	384	356	356
52.4
53.001	4.258	4.681	5.340	5.983	6.051	5.678	6.145

* Datos Preliminares

Elaboración Equipo PBG La Rioja

Valor agregado a precios corrientes

Actividad	2004	2005	2006	2007	2008	2009*	2010*
Total	26.027	29.548	36.466	42.000	45.546	49.602	60.594
49.222	14.916	18.711	23.242	26.636	30.124	32.072	39.329
49.211	1.944	2.236	3.472	3.802	4.030	4.353	4.788
49.212
49.215	2.781	3.418	3.720	4.420	4.599	5.371	6.815
51.2	229	190	164	164
51.1	1.642	1.733	1.733	1.733
52.2	257	339	446	519	574	551	614
52.4
53.001	4.258	2.921	3.689	4.726	6.219	7.255	9.048

* Datos Preliminares

Elaboración Equipo PBG La Rioja

I- SERVICIOS DE ALOJAMIENTO Y SERVICIOS DE COMIDA

I 55	SERVICIOS DE ALOJAMIENTO
I 55 55.1	Servicios de alojamiento, excepto en camping
I 55 55.1 55.10	Servicios de alojamiento, excepto en camping
I 55 55.1 55.10 55101	Servicios de alojamiento por hora (Incluye: albergues transitorios)
I 55 55.1 55.10 55102	Servicios de alojamiento en hoteles, pensiones y similares, excepto por hora (Incluye: hoteles, aparts hotel, cabañas, hostels, pensiones)
I 55 55.1 55.10 55109	Servicios de alojamiento temporal n.c.p.(Incluye: residencias para estudiantes, coches camas, albergues para trabajadores)
I 55 55.2	Servicios de alojamiento en campings
I 55 55.2 55.20	Servicios de alojamiento en campings
I 55 55.2 55.20 55200	Servicios de alojamiento en campings
I 56	SERVICIOS DE COMIDAS Y BEBIDAS
I 56 56.1	Servicios de expendio de comidas y bebidas
I 56 56.1 56.10	Servicios de expendio de comidas y bebidas
I 56 56.1 56.10 56101	Servicios de expendio de comidas y bebidas en restaurantes, bares y otros establecimientos con servicio de mesa y/o en mostrador
I 56 56.1 56.10 56101	Servicios de expendio de comidas y bebidas en restaurantes, bares y otros establecimientos con servicio de mesa y/o en mostrador
I 56 56.1 56.10 56102	Servicios de preparación de comidas para llevar (Incluye: rotiserías, casas de empanadas, pizzerías sin consumo en el local)
I 56 56.1 56.10 56103	Servicio de expendio de helados
I 56 56.1 56.10 56104	Servicios de preparación de comidas realizada por/para vendedores ambulantes
I 56 56.2	Servicios de preparación de comidas para empresas y servicios de comida n.c.p.
I 56 56.2 56.20	Servicios de preparación de comidas para empresas y servicios de comida n.c.p.
I 56 56.2 56.20 56201	Servicios de preparación de comidas para empresas y eventos
I 56 56.2 56.20 56209	Servicios de comidas n.c.p.

SECTOR I - SERVICIOS DE ALOJAMIENTO Y SERVICIOS DE COMIDA

Unidad: Miles de pesos

Periodo: 2004 - 2010

Valor agregado a precios constantes de 2004

Actividad	2004	2005	2006	2007	2008	2009*	2010*
Total	10.674	12.852	14.967	15.705	15.241	13.856	14.928
55	5.431	6.540	7.616	7.991	7.755	7.051	7.596
56	5.242	6.312	7.351	7.713	7.485	6.805	7.332

* Datos Preliminares

Elaboración Equipo PBG La Rioja

Valor agregado a precios corrientes

Actividad	2004	2005	2006	2007	2008	2009*	2010*
Total	10.674	13.072	16.734	19.099	24.344	26.782	34.505
55	5.431	6.652	8.515	9.719	12.388	13.628	17.558
56	5.242	6.420	8.219	9.380	11.957	13.154	16.947

* Datos Preliminares

Elaboración Equipo PBG La Rioja

J- INFORMACION Y COMUNICACIONES

J 58	SERVICIOS DE EDICION
J 58 58.1	Edición
J 58 58.1 58.11	Edición de libros, folletos y otras publicaciones
J 58 58.1 58.11 58110	Edición de libros, folletos y otras publicaciones
J 58 58.1 58.12	Edición de directorios y listas de correos
J 58 58.1 58.12 58120	Edición de directorios y listas de correos
J 58 58.1 58.13	Edición de periódicos, revistas y publicaciones periódicas
J 58 58.1 58.13 58130	Edición de periódicos, revistas y publicaciones periódicas
J 58 58.1 58.19	Edición n.c.p.
J 58 58.1 58.19 58190	Edición n.c.p.
J 59	SERVICIOS DE CINEMATOGRAFIA
J 59 59.1	Servicios de cinematografía
J 59 59.1 59.11	Producción y postproducción de filmes y videocintas
J 59 59.1 59.11 59111	Producción filmes y videocintas
J 59 59.1 59.11 59112	Postproducción de filmes y videocintas
J 59 59.1 59.12	Exhibición de filmes y videocintas
J 59 59.1 59.12	Distribución de filmes y videocintas
J 59 59.1 59.12 59120	Distribución de filmes y videocintas
J 59 59.1 59.13 59130	Exhibición de filmes y videocintas
J 59 59.2	Servicios de grabación de sonido y edición de música
J 59 59.2 59.20	Servicios de grabación de sonido y edición de música
J 59 59.2 59.20 59200	Servicios de grabación de sonido y edición de música
J 60	SERVICIOS DE RADIO Y TELEVISION
J 60 60.1	Emisión y retransmisión de radio
J 60 60.1 60.10	Emisión y retransmisión de radio
J 60 60.1 60.10 60100	Emisión y retransmisión de radio
J 60 60.2	Servicios de televisión
J 60 60.2 60.21	Servicios de difusión de televisión
J 60 60.2 60.21 60210	Emisión y retransmisión de televisión abierta
J 60 60.2 60.22	Operadores de televisión por suscripción
J 60 60.2 60.22 60220	Operadores de televisión por suscripción
J 60 60.2 60.23	Producción y emisión de contenidos televisivos
J 60 60.2 60.23 60231	Emisión de señales de televisión por suscripción
J 60 60.2 60.23 60232	Producción de programas de televisión
J 60 60.2 60.29	Servicios de televisión n.c.p.
J 60 60.2 60.29 60290	Servicios de televisión n.c.p.
J 61	SERVICIOS DE TELECOMUNICACIONES
J 61 61.1	Servicios de telefonía fija
J 61 61.1 61.10	Servicios de telefonía fija
J 61 61.1 61.10 61101	Servicios de locutorios
J 61 61.1 61.10 61109	Servicios de telefonía fija, excepto locutorios
J 61 61.2	Servicios de telefonía móvil
J 61 61.2 61.20	Servicios de telefonía móvil
J 61 61.2 61.20 61200	Servicios de telefonía móvil
J 61 61.3	Servicios de telecomunicaciones vía satélite, excepto transmisión de televisión
J 61 61.3 61.30	Servicios de telecomunicaciones vía satélite, excepto transmisión de televisión
J 61 61.3 61.30 61300	Servicios de telecomunicaciones vía satélite, excepto transmisión de televisión
J 61 61.4	Servicios de telecomunicaciones vía internet
J 61 61.4 61.40	Servicios de telecomunicaciones vía internet
J 61 61.4 61.40 61401	Servicios de proveedores de acceso a internet
J 61 61.4 61.40 61409	Servicios de telecomunicación vía internet n.c.p.
J 61 61.4 61.40 61409	Servicios de telecomunicación vía internet n.c.p.
J 61 61.9	Servicios de telecomunicaciones n.c.p.
J 61 61.9 61.90	Servicios de telecomunicaciones n.c.p.
J 61 61.9 61.90 61900	Servicios de telecomunicaciones n.c.p.
J 62	SERVICIOS DE PROGRAMACIÓN Y CONSULTORÍA INFORMÁTICA Y ACTIVIDADES CONEXAS
J 62 62.0	Servicios de programación y consultoría informática y actividades conexas
J 62 62.0 62.01	Servicios de consultores en informática y suministros de programas de informática
J 62 62.0 62.01 62010	Servicios de consultores en informática y suministros de programas de informática
J 62 62.0 62.02	Servicios de consultores en equipo de informática
J 62 62.0 62.02 62020	Servicios de consultores en equipo de informática
J 62 62.0 62.03	Servicios de consultores en tecnología de la información
J 62 62.0 62.03 62030	Servicios de consultores en tecnología de la información
J 62 62.0 62.09	Servicios de informática n.c.p.
J 62 62.0 62.09 62090	Servicios de informática n.c.p.
J 63	ACTIVIDADES DE PRESTACIÓN DE SERVICIOS DE INFORMACION
J 63 63.1	Procesamiento de datos, hospedaje y actividades conexas; portales web
J 63 63.1 63.11	Procesamiento de datos, hospedaje y actividades conexas
J 63 63.1 63.11	Procesamiento de datos
J 63 63.1 63.11 63112	Hospedaje de datos
J 63 63.1 63.11 63119	Actividades conexas n.c.p.
J 63 63.1 63.12	Portales web
J 63 63.1 63.12 63120	Portales web
J 63 63.9	Servicios de agencias de noticias y servicios de información n.c.p.
J 63 63.9 63.91	Agencias de noticias
J 63 63.9 63.91 63910	Agencias de noticias
J 63 63.9 63.99	Servicios de información n.c.p.
J 63 63.9 63.99 63990	Servicios de información n.c.p.

SECTOR J - INFORMACION Y COMUNICACIONES

Unidad: Miles de Pesos

Periodo: 2004 - 2010

Valor agregado a precios constantes de 2004

Actividad	2004	2005	2006	2007	2008	2009*	2010*
Total	13.872	14.123	16.354	16.883	18.550	17.895	18.476
58.13	2.039	2.195	2.383	2.639	2.919	2.638	2.743
60.2	3.987	4.505	5.692	5.137	5.978	4.831	4.264
61	7.845	7.422	8.279	9.107	9.654	10.426	11.469

* Datos Preliminares

Elaboración Equipo PBG La Rioja

Valor agregado a precios corrientes

Actividad	2004	2005	2006	2007	2008	2009*	2010*
Total	13.872	14.027	16.034	19.868	22.591	23.769	25.849
58.13	2.039	2.184	2.648	3.178	3.865	3.762	3.689
60.2	3.987	4.421	5.107	7.583	9.164	9.580	10.691
61	7.845	7.422	8.279	9.107	9.562	10.426	11.469

* Datos Preliminares

Elaboración Equipo PBG La Rioja

K- INTERMEDIACION FINANCIERA Y SERVICIOS DE SEGUROS

K 64 INTERMEDIACION FINANCIERA Y OTROS SERVICIOS FINANCIEROS

K 64 64.1	Intermediación monetaria
K 64 64.1 64.11	Servicios de la banca central
K 64 64.1 64.11 64110	Servicios de la banca central
K 64 64.1 64.19	Otros tipo de intermediación monetaria
K 64 64.1 64.19 64191	Servicios de la banca mayorista
K 64 64.1 64.19 64192	Servicios de la banca de inversión
K 64 64.1 64.19 64193	Servicios de la banca minorista
K 64 64.1 64.19 64194	Servicios de las entidades financieras no bancarias
K 64 64.2	Servicios de sociedades de carteras
K 64 64.2 64.20	Servicios de sociedades de cartera
K 64 64.2 64.20 64200	Servicios de sociedades de cartera
K 64 64.3	Fondos y sociedades de inversión y entidades financieras similares
K 64 64.3 64.30	Fondos y sociedades de inversión y entidades financieras similares
K 64 64.3 64.30 64300	Fondos y sociedades de inversión y entidades financieras similares
K 64 64.9	Servicios financieros, excepto los de la banca central y las entidades financieras
K 64 64.9 64.91	Arrendamiento financiero
K 64 64.9 64.91 64910	Arrendamiento financiero
K 64 64.9 64.92	Servicios de crédito n.c.p.
K 64 64.9 64.92 64921	Actividades de crédito para financiar otras actividades económicas
K 64 64.9 64.92 64922	Servicios de entidades de tarjeta de compra y/o crédito
K 64 64.9 64.92 64929	Servicios de crédito n.c.p.
K 64 64.9 64.99	Servicios financieros n.c.p.
K 64 64.9 64.99 64991	Servicios de agentes de mercado abierto "puros"
K 64 64.9 64.99 64999	Servicios de financiación y actividades financieras n.c.p. (Incluye: mutuales financieras)

K 65 SERVICIOS DE SEGUROS

K 65 65.1	Servicios de seguros
K 65 65.1 65.11	Servicios de seguros personales
K 65 65.1 65.11 65111	Servicios de seguros de salud (Incluye: medicina prepaga y mutuales de salud)
K 65 65.1 65.11 65112	Servicios de seguros de vida
K 65 65.1 65.11 65113	Servicios de seguros personales, excepto los de salud y de vida
K 65 65.1 65.12	Servicios de seguros patrimoniales
K 65 65.1 65.12 65121	Servicios de aseguradoras de riesgo de trabajo (ART)
K 65 65.1 65.12 65122	Servicios de seguros patrimoniales, excepto las aseguradoras de trabajo (ART)
K 65 65.1 65.13	Servicios de seguros sociales, excepto los de seguridad social obligatoria)
K 65 65.1 65.13 65131	Obras Sociales
K 65 65.1 65.13 65132	Servicios de cajas de previsión social pertenecientes a asociaciones profesionales
K 65 65.2	Reaseguros
K 65 65.2 65.20	Reaseguros
K 65 65.2 65.20 65200	Reaseguros
K 65 65.3	Administración de fondos de pensiones, excepto la seguridad social obligatoria
K 65 65.3 65.30	Administración de fondos de pensiones, excepto la seguridad social obligatoria
K 65 65.3 65.30 65300	Administración de fondos de pensiones, excepto la seguridad social obligatoria (Incluye: AFJP)

K 66 SERVICIOS AUXILIARES A LA ACTIVIDAD FINANCIERA

K 66 66.1	Servicios auxiliares a la actividad financiera, excepto a los servicios de seguros
K 66 66.1 66.11	Servicios de administración de mercados financieros
K 66 66.1 66.11 66111	Servicios de mercados y cajas de valores
K 66 66.1 66.11 66112	Servicios de mercados a término
K 66 66.1 66.11 66113	Servicios de bolsas de Comercio
K 66 66.1 66.19	Servicios auxiliares a la actividad financiera n.c.p., excepto a los servicios de seguros y de administración de fondos de jubilaciones y pensiones
K 66 66.1 66.19 66191	Servicios bursátiles de mediación o por cuenta de terceros
K 66 66.1 66.19 66192	Servicios de casas y agencias de cambio
K 66 66.1 66.19 66193	Servicios de sociedades calificadoras de riesgos financieros
K 66 66.1 66.19 66199	Servicios auxiliares a la intermediación financiera n.c.p.
K 66 66.2	Servicios auxiliares a los servicios de seguros
K 66 66.2 66.20	Servicios auxiliares a los servicios de seguros
K 66 66.2 66.20 66201	Servicios de evaluación de riesgos y daños
K 66 66.2 66.20 66202	Servicios de productores y asesores de seguros
K 66 66.2 66.20 66209	Servicios auxiliares a los servicios de seguros n.c.p.
K 66 66.3	Servicios de gestión de fondos a cambio de una retribución o por contrata
K 66 66.3 66.30	Servicios de gestión de fondos a cambio de una retribución o por contrata
K 66 66.3 66.30 66300	Servicios de gestión de fondos a cambio de una retribución o por contrata

SECTOR K - INTERMEDIACIÓN FINANCIERA Y SERVICIOS DE SEGUROS

Unidad: Miles de pesos

Periodo: 2004 - 2010

Valor agregado a precios constantes de 2004

Actividad	2004	2005	2006	2007	2008	2009*	2010*
Total	17.787	17.424	17.390	19.985	25.039	44.516	53.263
64.193	17.787	17.424	17.390	19.985	25.039	44.516	53.263

* Datos Preliminares

Elaboración Equipo PBG La Rioja

Valor agregado a precios corrientes

Actividad	2004	2005	2006	2007	2008	2009*	2010*
Total	17.787	15.669	16.043	19.891	29.045	53.506	54.424
64.193	17.787	15.669	16.043	19.891	29.045	53.506	54.424

* Datos Preliminares

Elaboración Equipo PBG La Rioja

L- SERVICIOS INMOBILIARIOS

L 68	SERVICIOS INMOBILIARIOS
L 68 68.1	Servicios inmobiliarios realizados por cuenta propia, con bienes propios o arrendados
L 68 68.1 68.10	Servicios inmobiliarios realizados por cuenta propia, con bienes propios o arrendados
L 68 68.1 68.10 68101	Servicios de alquiler y explotación de inmuebles para fiestas, convenciones y otros eventos similares
L 68 68.1 68.10 68102	Servicios de alquiler de consultorios médicos
L 68 68.1 68.10 68109	Servicios inmobiliarios realizados por cuenta propia, con bienes propios o arrendados n.c.p.
L 68 68.2	Servicios inmobiliarios realizados a cambio de un retribución o por contrata
L 68 68.2 68.20	Servicios inmobiliarios realizados a cambio de un retribución o por contrata
L 68 68.2 68.20 68201	Servicios de administración de consorcios de edificios
L 68 68.2 68.20 68209	Servicios inmobiliarios realizados a cambio de una retribución o por contrata n.c.p.

SECTOR L - SERVICIOS INMOBILIARIOS

Unidad: Miles de pesos

Periodo: 2004 - 2010

Valor agregado a precios constantes de 2004

Actividad	2004	2005	2006	2007	2008	2009*	2010*
Total	689.078	707.517	726.450	745.890	765.850	786.344	795.655
68	689.078	707.517	726.450	745.890	765.850	786.344	795.655

* Datos Preliminares

Elaboración Equipo PBG La Rioja

Valor agregado a precios corrientes

Actividad	2004	2005	2006	2007	2008	2009*	2010*
Total	689.078	796.868	898.188	1.002.585	1.127.917	1.195.832	1.247.908
68	689.078	796.868	898.188	1.002.585	1.127.917	1.195.832	1.247.908

* Datos Preliminares

Elaboración Equipo PBG La Rioja

M- SERVICIOS PROFESIONALES, CIENTÍFICOS Y TÉCNICOS

M	69	SERVICIOS JURIDICOS, DE CONTABILIDAD Y AUDITORIA; ASESORAMIENTO EMPRESARIAL Y EN MATERIA DE GESTION
M	69 69.1	Servicios jurídicos
M	69 69.1 69.10	Servicios jurídicos
M	69 69.1 69.10 69100	Servicios jurídicos
M	69 69.2	Servicios de contabilidad, auditoría y asesoría fiscal
M	69 69.2 69.20	Servicios de contabilidad, auditoría y asesoría fiscal
M	69 69.2 69.20 69200	Servicios de contabilidad, auditoría y asesoría fiscal
M	70	OFICINAS CENTRALES Y SERVICIOS DE ASESORAMIENTO EMPRESARIAL
M	70 70.1	Oficinas centrales
M	70 70.1 70.10	Oficinas centrales
M	70 70.1 70.10 70100	Oficinas centrales
M	70 70.2	Servicios de asesoramiento, dirección y gestión empresarial
M	70 70.2 70.20	Servicios de asesoramiento, dirección y gestión empresarial
M	70 70.2 70.20 70201	Servicios de gerenciamiento de empresas e instituciones de salud; servicios de auditoria y medicina legal; servicio de asesoramiento farmacéutico
M	70 70.2 70.20 70209	Servicios de asesoramiento, dirección y gestión empresarial n.c.p.
M	71	SERVICIOS DE ARQUITECTURA E INGENIERIA Y SERVICIOS CONEXOS DE ASESORAMIENTO TECNICO
M	71 71.1	Servicios de arquitectura e ingeniería y servicios técnicos n.c.p.
M	71 71.1 71.10	Servicios de arquitectura e ingeniería y servicios conexos de asesoramiento técnico
M	71 71.1 71.10 71100	Servicios de arquitectura e ingeniería y servicios conexos de asesoramiento técnico
M	71 71.2	Ensayos y análisis técnicos
M	71 71.2 71.20	Ensayos y análisis técnicos
M	71 71.2 71.20 71200	Ensayos y análisis técnicos
M	72	INVESTIGACION Y DESARROLLO
M	72 72.1	Investigación y desarrollo experimental en el campo de la ingeniería, y de las ciencias exactas y naturales
M	72 72.1 72.10	Investigación y desarrollo experimental en el campo de la ingeniería, y de las ciencias exactas y naturales
M	72 72.1 72.10 72101	Investigación y desarrollo experimental en el campo de la ingeniería y la tecnología
M	72 72.1 72.10 72102	Investigación y desarrollo experimental en el campo de las ciencias médicas
M	72 72.1 72.10 72103	Investigación y desarrollo experimental en el campo de las ciencias agropecuarias
M	72 72.1 72.10 72109	Investigación y desarrollo experimental en el campo de las ciencias exactas y naturales n.c.p.
M	72 72.2	Investigación y desarrollo experimental en el campo de las ciencias sociales y las humanidades
M	72 72.2 72.20	Investigación y desarrollo experimental en el campo de las ciencias sociales y humanidades
M	72 72.2 72.20 72201	Investigación y desarrollo experimental en el campo de las ciencias sociales
M	72 72.2 72.20 72202	Investigación y desarrollo experimental en el campo de las ciencias humanas
M	73	SERVICIOS DE PUBLICIDAD E INVESTIGACION DE MERCADO
M	73 73.1	Servicios de publicidad
M	73 73.1 73.10	Servicios de publicidad
M	73 73.1 73.10 73100	Servicios de publicidad
M	73 73.2	Estudio de mercado, realización de encuestas de opinión pública
M	73 73.2 73.20	Estudio de mercado, realización de encuestas de opinión pública
M	73 73.2 73.20 73200	Estudio de mercado, realización de encuestas de opinión pública
M	74	ACTIVIDADES PROFESIONALES, CIENTIFICAS Y TECNICAS N.C.P.
M	74 74.1	Servicios de diseño especializado
M	74 74.1 74.10	Servicios de diseño especializado
M	74 74.1 74.10 74100	Servicios de diseño especializado
M	74 74.2	Servicios de fotografía
M	74 74.2 74.20	Servicios de fotografía
M	74 74.2 74.20 74200	Servicios de fotografía
M	74 74.9	Actividades profesionales, científicas y técnicas n.c.p.
M	74 74.9 74.90	Actividades profesionales, científicas y técnicas n.c.p.
M	74 74.9 74.90 74900	Actividades profesionales, científicas y técnicas n.c.p.
M	75	SERVICIOS VETERINARIOS
M	75 75.0	Servicios veterinarios
M	75 75.0 75.00	Servicios veterinarios
M	75 75.0 75.00 75000	Servicios veterinarios

SECTOR M - SERVICIOS PROFESIONALES, CIENTIFICAS Y TECNICAS

Unidad: Miles de pesos

Periodo: 2004 - 2010

Valor agregado a precios constantes de 2004

Actividad	2004	2005	2006	2007	2008	2009*	2010*
Total	45.723	54.188	61.818	62.192	62.669	59.052	59.301
69	4.395	4.803	5.190	4.003	5.424	5.609	4.904
69.2	9.980	10.674	11.251	11.798	12.297	12.776	13.196
71.1	4.300	5.501	6.014	4.418	4.582	3.269	3.764
73.1	27.049	33.210	39.362	41.974	40.367	37.398	37.437

* Datos Preliminares

Elaboración Equipo PBG La Rioja

Valor agregado a precios corrientes

Actividad	2004	2005	2006	2007	2008	2009*	2010*
Total	45.723	64.965	94.920	114.670	140.341	141.889	174.714
69	4.395	3.704	4.439	3.726	5.482	6.032	5.784
69.2	9.980	8.232	9.622	10.982	12.429	13.738	15.566
71.1	4.300	8.136	11.677	7.570	9.573	5.403	7.153
73.1	27.049	44.892	69.181	92.392	112.857	116.716	146.210

* Datos Preliminares

Elaboración Equipo PBG La Rioja

O- ADMINISTRACION PUBLICA, DEFENSA Y SEGURIDAD SOCIAL OBLIGATORIA

- O 84 ADMINISTRACION PUBLICA, DEFENSA Y SEGURIDAD SOCIAL OBLIGATORIA**
- O 84 84.1 Servicios de la Administración Pública
- O 84 84.1 84.11 Servicios generales de la Administración Pública
- O 84 84.1 84.11 84110 Servicios generales de la Administración Pública
- O 84 84.1 84.12 Servicios para la regulación de las actividades sanitarias, educativas, culturales, y restantes servicios sociales, excepto seguridad social obligatoria
- O 84 84.1 84.12 84120 Servicios para la regulación de las actividades sanitarias, educativas, culturales, y restantes servicios sociales, excepto seguridad social obligatoria
- O 84 84.1 84.13 Servicios para la regulación de la actividad económica
- O 84 84.1 84.13 84130 Servicios para la regulación de la actividad económica
- O 84 84.1 84.19 Servicios auxiliares para los servicios generales de la Administración Pública n.c.p.
- O 84 84.1 84.19 84190 Servicios auxiliares para los servicios generales de la Administración Pública
- O 84 84.1 84.19 84190 Servicios auxiliares para los servicios generales de la Administración Pública
- O 84 84.1 84.19 84190 Servicios auxiliares para los servicios generales de la Administración Pública
- O 84 84.1 84.19 84190 Servicios auxiliares para los servicios generales de la Administración Pública
- O 84 84.2 Prestación pública de servicios a la comunidad en general
- O 84 84.2 84.21 Servicios de asuntos exteriores
- O 84 84.2 84.21 84210 Servicios de asuntos exteriores
- O 84 84.2 84.22 Servicios de defensa
- O 84 84.2 84.22 84220 Servicios de defensa
- O 84 84.2 84.23 Servicios para el orden público y la seguridad
- O 84 84.2 84.23 84230 Servicios para el orden público y la seguridad
- O 84 84.2 84.24 Servicios de justicia
- O 84 84.2 84.24 84240 Servicios de justicia
- O 84 84.2 84.25 Servicios de protección civil
- O 84 84.2 84.25 84250 Servicios de protección civil
- O 84 84.3 Servicios de la seguridad social obligatoria, excepto obras sociales
- O 84 84.3 84.30 Servicios de la seguridad social obligatoria, excepto obras sociales
- O 84 84.3 84.30 84300 Servicios de la seguridad social obligatoria, excepto obras sociales (Incluye: PAMI, ANSES)

SECTOR O - ADMINISTRACIÓN PÚBLICA, DEFENSA Y SEGURIDAD SOCIAL OBLIGATORIA

Unidad: Miles de pesos

Periodo: 2004 - 2010

Valor agregado a precios constantes de 2004

Actividad	2004	2005	2006	2007	2008	2009*	2010*
Total	204.562	246.884	255.616	267.590	318.666	362.643	413.528
84.110	56.029	70.119	74.272	80.565	88.785	102.025	117.240
84.120	19.460	24.474	25.220	26.841	29.929	32.872	36.104
84.130	25.361	30.661	31.623	31.179	35.988	39.060	42.394
84.240	34.638	40.476	42.337	46.428	52.794	58.775	65.435
84.230	55.377	65.318	67.216	75.010	86.513	97.864	110.705
84.300	13.696	15.837	14.948	7.567	24.659	32.047	41.650

* Datos Preliminares

Elaboración Equipo PBG La Rioja

Valor agregado a precios corrientes

Actividad	2004	2005	2006	2007	2008	2009*	2010*
Total	204.562	242.760	286.106	338.899	449.012	523.293	645.946
84.110	56.029	70.170	84.249	102.680	119.645	144.509	179.689
84.120	19.460	25.013	30.224	37.062	45.175	52.477	62.312
84.130	25.361	27.413	33.192	33.138	46.696	50.125	61.230
84.240	34.638	38.789	46.590	57.122	74.094	82.718	104.265
84.230	55.377	66.096	77.222	100.047	137.395	161.009	197.884
84.300	13.696	15.279	14.629	8.850	26.006	32.456	40.566

* Datos Preliminares

Elaboración Equipo PBG La Rioja

P- ENSEÑANZA

P	85	ENSEÑANZA
P	85 85.1	Enseñanza inicial y primaria
P	85 85.1 85.10	Enseñanza inicial y primaria
P	85 85.1 85.10 85101	Guarderías y jardines maternos
P	85 85.1 85.10 85102	Enseñanza inicial, jardín de infantes y primaria
P	85 85.2	Enseñanza secundaria
P	85 85.2 85.21	Enseñanza secundaria de formación general
P	85 85.2 85.21 85210	Enseñanza secundaria de formación general
P	85 85.2 85.22	Enseñanza secundaria de formación técnica y profesional
P	85 85.2 85.22 85220	Enseñanza secundaria de formación técnica y profesional
P	85 85.3	Enseñanza superior y formación de posgrado
P	85 85.3 85.31	Enseñanza terciaria
P	85 85.3 85.31 85310	Enseñanza terciaria
P	85 85.3 85.32	Enseñanza universitaria, excepto formación de posgrado
P	85 85.3 85.32 85320	Enseñanza universitaria, excepto formación de posgrado
P	85 85.3 85.33	Formación de posgrado
P	85 85.3 85.33 85330	Formación de posgrado
P	85 85.4	Servicios de enseñanza n.c.p.
P	85 85.4 85.49	Servicios de enseñanza n.c.p.
P	85 85.4 85.49 85491	Enseñanza de idiomas
P	85 85.4 85.49 85492	Enseñanza de cursos relacionados con informática
P	85 85.4 85.49 85493	Enseñanza para adultos, excepto discapacitados
P	85 85.4 85.49 85494	Enseñanza especial y para discapacitados
P	85 85.4 85.49 85495	Enseñanza de gimnasia, deportes y actividades físicas
P	85 85.4 85.49 85496	Enseñanza artística
P	85 85.4 85.49 85499	Servicios de enseñanza n.c.p.
P	85 85.5	Servicios de apoyo a la educación
P	85 85.5 85.50	Servicios de apoyo a la educación
P	85 85.5 85.50 85500	Servicios de apoyo a la educación

SECTOR P - ENSEÑANZA

Unidad: Miles de Pesos

Periodo: 2004 - 2010

Valor agregado a precios constantes de 2004

Actividad	2004	2005	2006	2007	2008	2009*	2010*
Total	210.749	213.621	229.900	223.337	209.720	222.735	223.150
801	3.466	3.845	4.082	4.247	4.079	4.261	4.451
802	4.258	5.338	5.641	5.759	4.990	6.284	6.183
803.1	30.448	27.957	48.163	47.195	32.386	41.935	42.489
803.2	15.932	17.752
809	2.123	2.488	2.743	3.036	3.184	3.238	3.533
Enseñanza							
Publica	154.522	156.242	169.271	163.100	165.082	167.017	166.495

* Datos Preliminares

Elaboración Equipo PBG La Rioja

Valor agregado a precios corrientes

Actividad	2004	2005	2006	2007	2008	2009*	2010*
Total	210.749	308.215	349.610	439.220	585.076	746.493	939.195
801	3.466	9.710	11.381	13.022	14.118	15.790	18.882
802	4.258	15.790	16.688	17.035	14.763	18.588	26.250
803.1	30.448	76.401	89.720	88.757	114.764	133.125	180.152
803.2	15.932	17.268
809	2.123	6.284	7.648	9.310	11.020	12.001	14.903
Enseñanza							
Publica	154.522	182.762	224.173	311.096	430.411	566.989	699.008

* Datos Preliminares

Elaboración Equipo PBG La Rioja

Q -SALUD HUMANA Y SERVICIOS SOCIALES

Q 86	SERVICIOS DE ATENCION A LA SALUD HUMANA
Q 86 86.1	Servicios de hospitales
Q 86 86.1 86.10	Servicios de hospitales
Q 86 86.1 86.10 86101	Servicios de internación, excepto instituciones relacionadas con la salud mental
Q 86 86.1 86.10 86102	Servicios de internación en instituciones relacionadas con la salud mental
Q 86 86.2	Servicios de atención ambulatoria realizados por médicos y odontólogos
Q 86 86.2 86.21	Servicios ambulatorios médicos
Q 86 86.2 86.21 86211	Servicios de consulta médica
Q 86 86.2 86.21 86212	Servicios de proveedores de atención medica domiciliaria
Q 86 86.2 86.21 86213	Servicios de atención médica en dispensarios, salitas, vacunatorios y otros locales de atención primaria de la salud
Q 86 86.2 86.22	Servicios odontológicos
Q 86 86.2 86.22 86220	Servicios odontológicos
Q 86 86.3	Servicios de practicas de diagnóstico y tratamiento
Q 86 86.3 86.31	Servicios de practicas de diagnóstico
Q 86 86.3 86.31 86311	Servicios de prácticas de diagnóstico en laboratorios
Q 86 86.3 86.31 86312	Servicios de prácticas de diagnóstico por imagen (Incluye: radiología, ecografía, resonancia magnética, etc)
Q 86 86.3 86.31 86319	Servicios de prácticas de diagnóstico n.c.p.
Q 86 86.3 86.32	Servicios de tratamiento
Q 86 86.3 86.32 86320	Servicios de tratamiento (Incluye: diálisis, tratamientos oncológicos)
Q 86 86.3 86.33	Servicio médico integrado de consulta, diagnóstico y tratamiento
Q 86 86.3 86.33 86330	Servicio médico integrado de consulta, diagnóstico y tratamiento
Q 86 86.4	Servicios de emergencias y traslados
Q 86 86.4 86.40	Servicios de emergencias y traslados
Q 86 86.4 86.40 86400	Servicios de emergencias y traslados
Q 86 86.9	Servicios relacionados con la salud humana n.c.p.
Q 86 86.9 86.90	Servicios relacionados con la salud humana n.c.p.
Q 86 86.9 86.90 86901	Servicios de rehabilitación fisica (Profesionales no medicos: Fisiatras, kinesiólogos)
Q 86 86.9 86.90 86909	Servicios relacionados con la salud humana n.c.p.
Q 87	SERVICIOS SOCIALES CON ALOJAMIENTO
Q 87 87.0	Servicios sociales con alojamiento
Q 87 87.0 87.01	Servicios de atención a personas con problemas de salud mental o de adicciones, con alojamiento
Q 87 87.0 87.01 87010	Servicios de atención a personas con problemas de salud mental o de adicciones, con alojamiento
Q 87 87.0 87.02	Servicios de atención a ancianos y personas minusválidas con alojamiento
Q 87 87.0 87.02 87021	Servicios de atención a ancianos con alojamiento
Q 87 87.0 87.02 87022	Servicios de atención a personas minusválidas con alojamiento
Q 87 87.0 87.09	Servicios sociales con alojamiento n.c.p.
Q 87 87.0 87.09 87091	Servicios de atención a niños y adolescentes carenciados con alojamiento
Q 87 87.0 87.09 87092	Servicios de atención a mujeres con alojamiento
Q 87 87.0 87.09 87099	Servicios sociales con alojamiento n.c.p.
Q 88	SERVICIOS SOCIALES SIN ALOJAMIENTO
Q 88 88.0	Servicios sociales sin alojamiento
Q 88 88.0 88.01	Servicios sociales para ancianos y minusválidos sin alojamiento
Q 88 88.0 88.01 88010	Servicios sociales para ancianos y minusválidos sin alojamiento
Q 88 88.0 88.09	Servicios sociales sin alojamiento n.c.p.
Q 88 88.0 88.09 88091	Servicios de comedores comunitarios y similares
Q 88 88.0 88.09 88092	Servicios de prevención y asistencia a adicciones sin alojamiento
Q 88 88.0 88.09 88093	Servicios de atención a niños y adolescentes carenciados o en situación de riesgo, sin alojamiento
Q 88 88.0 88.09 88099	Servicios sociales sin alojamiento n.c.p.

SECTOR Q - SALUD HUMANA Y SERVICIOS SOCIALES

Unidad: Miles de pesos

Periodo: 2004 - 2010

Valor agregado a precios constantes de 2004

Actividad	2004	2005	2006	2007	2008	2009*	2010*
Total	62.647	80.608	79.976	71.551	62.869	64.560	84.735
851.2	9.669	7.565	9.168	8.769	9.344	10.679	16.097
851.9	4.294	3.359	4.071	3.894	4.149	4.742	7.145
853.1	1.410	1.103	1.337	1.279	1.363	1.557	2.347
Sector Público	47.273	68.580	65.400	57.609	48.013	47.583	59.145

* Datos Preliminares

Elaboración Equipo PBG La Rioja

Valor agregado a precios corrientes

Actividad	2004	2005	2006	2007	2008	2009*	2010*
Total	62.647	76.257	85.100	100.543	134.911	155.675	203.192
851.2	9.669	14.028	13.377	11.784	9.821	9.733	12.098
851.9	4.294	6.230	5.941	5.233	4.361	4.322	5.373
853.1	1.410	1.370	1.376	1.391	1.409	1.409	1.388
Sector Público	47.273	54.630	64.406	82.136	119.320	140.211	184.333

* Datos Preliminares

Elaboración Equipo PBG La Rioja

R - SERVICIOS ARTISTICOS, CULTURALES, DEPORTIVOS Y DE ESPARCIMIENTO

R 90	SERVICIOS ARTISTICOS Y DE ESPECTÁCULOS
R 90 90.0	Servicios artísticos y de espectáculos
R 90 90.0 90.00	Servicios artísticos y de espectáculos
R 90 90.0 90.00 90001	Producción de espectáculos teatrales y musicales
R 90 90.0 90.00 90002	Composición y representación de obras teatrales, musicales y artísticas
R 90 90.0 90.00 90003	Servicios conexos a la producción de espectáculos teatrales y musicales
R 90 90.0 90.00 90004	Servicios de agencias de venta de entradas
R 90 90.0 90.00 90009	Servicios de espectáculos artísticos n.c.p.
R 91	SERVICIOS DE BIBLIOTECAS, ARCHIVOS, MUSEOS Y SERVICIOS CULTURALES N.C.P.
R 91 91.0	Servicios de bibliotecas, archivos y museos y servicios culturales n.c.p.
R 91 91.0 91.01	Servicios de bibliotecas y archivos
R 91 91.0 91.01 91010	Servicios de bibliotecas y archivos
R 91 91.0 91.02	Servicios de museos y preservación de lugares y edificios históricos
R 91 91.0 91.02 91020	Servicios de museos y preservación de lugares y edificios históricos
R 91 91.0 91.03	Servicios de jardines botánicos, zoológicos y de parques nacionales
R 91 91.0 91.03 91030	Servicios de jardines botánicos, zoológicos y de parques nacionales
R 91 91.0 91.09	Servicios culturales n.c.p.
R 91 91.0 91.09 91090	Servicios culturales n.c.p.
R 92	SERVICIOS RELACIONADOS CON JUEGOS DE AZAR Y APUESTAS
R 92 92.0	Servicios relacionados con juegos de azar y apuestas
R 92 92.0 92.00	Servicios relacionados con juegos de azar y apuestas
R 92 92.0 92.00 92000	Servicios relacionados con juegos de azar y apuestas
R 93	SERVICIOS PARA LA PRACTICA DEPORTIVA Y DE ENTRETENIMIENTO
R 93 93.1	Servicios para la práctica deportiva
R 93 93.1 93.10	Servicios para prácticas deportivas
R 93 93.1 93.10 93101	Servicios de organización, dirección y gestión de prácticas deportivas en clubes
R 93 93.1 93.10 93102	Explotación de instalaciones deportivas, excepto clubes
R 93 93.1 93.10 93103	Promoción y producción de espectáculos deportivos
R 93 93.1 93.10 93104	Servicios prestados por profesionales y técnicos, para la realización de prácticas deportivas
R 93 93.1 93.10 93105	Servicios de acondicionamiento físico (Incluye: gimnasios de musculación y aerobics, pilates, personal trainer, etc)
R 93 93.1 93.10 93109	Servicios para la práctica deportiva n.c.p.
R 93 93.9	Servicios de esparcimiento n.c.p.
R 93 93.9 93.90	Servicios de esparcimiento n.c.p.
R 93 93.9 93.90 93901	Servicios de parques de diversiones y parques temáticos
R 93 93.9 93.90 93902	Servicios de salones de juegos
R 93 93.9 93.90 93903	Servicios de salones de baile, discotecas y similares
R 93 93.9 93.90 93909	Servicios de entretenimiento n.c.p.

SECTOR R - SERVICIOS ARTISTICOS, CULTURALES, DEPORTIVOS Y DE ESPARCIMIENTO

Unidad: Miles de Pesos

Periodo: 2004 - 2010

Valor agregado a precios constantes de 2004

Actividad	2004	2005	2006	2007	2008	2009*	2010*
Total	3.876	3.938	4.020	4.068	4.122	4.181	4.260
90.0	305	312	337	327	322	320	334
92.0	2.445	2.483	2.521	2.561	2.602	2.643	2.687
93.1	1.126	1.144	1.162	1.180	1.199	1.218	1.238

* Datos Preliminares

Elaboración Equipo PBG La Rioja

Valor agregado a precios corrientes

Actividad	2004	2005	2006	2007	2008	2009*	2010*
Total	3.876	5.260	6.889	8.724	11.165	12.742	19.789
90.0	305	342	410	445	388	411	539
92.0	2.445	3.354	4.416	5.633	7.321	8.364	14.156
93.1	1.126	1.564	2.064	2.646	3.456	3.967	5.093

* Datos Preliminares

Elaboración Equipo PBG La Rioja

S- SERVICIOS DE ASOCIACIONES Y SERVICIOS PERSONALES

S 94	SERVICIOS DE ASOCIACIONES
S 94 94.1	Servicios de organizaciones empresariales, profesionales y de empleadores
S 94 94.1 94.11	Servicios de organizaciones empresariales y de empleadores
S 94 94.1 94.11 94110	Servicios de organizaciones empresariales y de empleadores
S 94 94.1 94.12	Servicios de organizaciones profesionales
S 94 94.1 94.12 94120	Servicios de organizaciones profesionales
S 94 94.2	Servicios de sindicatos
S 94 94.2 94.20	Servicios de sindicatos
S 94 94.2 94.20 94200	Servicios de sindicatos
S 94 94.9	Servicios de asociaciones n.c.p.
S 94 94.9 94.91	Servicios de organizaciones religiosas
S 94 94.9 94.91 94910	Servicios de organizaciones religiosas
S 94 94.9 94.92	Servicios de organizaciones políticas
S 94 94.9 94.92 94920	Servicios de organizaciones políticas
S 94 94.9 94.99	Servicios de asociaciones n.c.p.
S 94 94.9 94.99 94991	Servicios de mutuales, excepto mutuales de salud y financieras
S 94 94.9 94.99 94992	Servicios de consorcios de edificios
S 94 94.9 94.99 94993	Servicios de cooperativas cuando realizan varias actividades
S 94 94.9 94.99 94999	Servicios de asociaciones n.c.p.
S 95	REPARACIÓN Y MANTENIMIENTO DE EQUIPOS INFORMÁTICOS Y DE COMUNICACIÓN; EFECTOS PERSONALES Y ENSERES DOMESTICOS
S 95 95.1	Reparación y mantenimiento de equipos informáticos y equipos de comunicación
S 95 95.1 95.11	Reparación y mantenimiento de equipos informáticos
S 95 95.1 95.11 95110	Reparación y mantenimiento de equipos informáticos
S 95 95.1 95.12	Reparación y mantenimiento de equipos de telefonía y comunicación
S 95 95.1 95.12 95120	Reparación y mantenimiento de equipos de telefonía y comunicación
S 95 95.2	Reparación de efectos personales y enseres domésticos
S 95 95.2 95.21	Reparación de artículos eléctricos y electrónicos de uso doméstico
S 95 95.2 95.21 95210	Reparación de artículos eléctricos y electrónicos de uso doméstico
S 95 95.2 95.21 95210	Reparación de artículos eléctricos y electrónicos de uso doméstico (Incluye: TV, radios, reproductores de cd's y dvd's de audio y video, cámaras de video de uso familiar, heladeras, lavarropas, secarropas, aire acondicionado de menos de 6000 frigorías)
S 95 95.2 95.22	Reparación de calzado y artículos de marroquinería
S 95 95.2 95.22 95220	Reparación de calzado y artículos de marroquinería
S 95 95.2 95.23	Reparación de tapizados y muebles
S 95 95.2 95.23 95230	Reparación de tapizados y muebles (Incluye: la restauración de muebles)
S 95 95.2 95.29	Reparación de efectos personales y enseres domésticos n.c.p.
S 95 95.2 95.29 95291	Reforma y reparación de cerraduras, duplicación de llaves. Cerrajerías
S 95 95.2 95.29 95292	Reparación de relojes y joyas. Relojerías
S 95 95.2 95.29 95299	Reparación de efectos personales y enseres domésticos n.c.p.
S 96	SERVICIOS PERSONALES N.C.P.
S 96 96.0	Servicios personales n.c.p.
S 96 96.0 96.01	Lavado y limpieza de artículos de tela, cuero y/o de piel, incluso la limpieza en seco
S 96 96.0 96.01 96010	Lavado y limpieza de artículos de tela, cuero y/o de piel, incluso la limpieza en seco
S 96 96.0 96.02	Servicios de peluquería y tratamiento de belleza
S 96 96.0 96.02 96020	Servicios de peluquería y tratamiento de belleza
S 96 96.0 96.03	Pompas fúnebres y servicios conexos
S 96 96.0 96.03 96030	Pompas fúnebres y servicios conexos
S 96 96.0 96.09	Servicios personales n.c.p.
S 96 96.0 96.09 96091	Servicios de centros de estética, spa y similares
S 96 96.0 96.09 96099	Servicios personales n.c.p.

SECTOR S - SERVICIOS DE ASOCIACIONES Y SERVICIOS PERSONALES

Unidad: Miles de Pesos

Periodo: 2004 - 2010

Valor agregado a precios constantes de 2004

Actividad	2004	2005	2006	2007	2008	2009*	2010*
Total	8.091	8.209	8.319	8.566	8.776	8.671	8.838
94.1	1.067	1.084	1.101	1.118	1.136	1.154	1.173
94.9	1.146	1.164	1.182	1.201	1.220	1.239	1.260
95.2	1.569	1.593	1.618	1.644	1.670	1.696	1.725
96.0	4.309	4.368	4.418	4.604	4.751	4.582	4.680

* Datos Preliminares

Elaboración Equipo PBG La Rioja

Valor agregado a precios corrientes

Actividad	2004	2005	2006	2007	2008	2009*	2010*
Total	8.091	9.982	12.729	16.128	19.652	22.747	30.250
94.1	1.067	1.189	1.338	1.522	1.369	1.481	1.894
94.9	1.146	1.277	1.437	1.634	1.470	1.590	2.034
95.2	1.569	2.359	3.544	5.025	7.182	9.152	13.076
96.0	4.309	5.158	6.411	7.947	9.630	10.523	13.246

* Datos Preliminares

Elaboración Equipo PBG La Rioja

T - SERVICIOS DE HOGARES PRIVADOS QUE CONTRATAN SERVICIO DOMESTICO

T	97	SERVICIOS DE HOGARES PRIVADOS QUE CONTRATAN SERVICIO DOMESTICO
T	97 97.0	Servicios de hogares privados que contratan servicio doméstico
T	97 97.0 97.00	Servicios de hogares privados que contratan servicio doméstico
T	97 97.0 97.00 97000	Servicios de hogares privados que contratan servicio doméstico

SECTOR T- SERVICIOS DE HOGARES PRIVADOS QUE CONTRATAN SERVICIO DOMÉSTICO

Unidad: Miles de pesos

Periodo: 2004 - 2010

Valor agregado a precios constantes de 2004

Actividad	2004	2005	2006	2007	2008	2009*	2010*
Total	12.225	16.568	14.286	18.043	18.696	16.308	16.513
95	12.225	16.568	14.286	18.043	18.696	16.308	16.513

* Datos Preliminares

Elaboración Equipo PBG La Rioja

Valor agregado a precios corrientes

Actividad	2004	2005	2006	2007	2008	2009*	2010*
Total	12.225	20.160	22.091	30.296	40.138	40.374	49.574
95	12.225	20.160	22.091	30.296	40.138	40.374	49.574

* Datos Preliminares

Elaboración Equipo PBG La Rioja