PROVINCIA DE SAN JUAN

CONSEJO FEDERAL DE INVERSIONES

"CAMPAÑA DE EDUCACIÓN AMBIENTAL – GESTIÓN DE RESIDUOS SÓLIDOS URBANOS DESDE EL HOGAR" - PARTE III

INFORME FINAL

MAYO 2012

AUTOR: **JORGE OSVALDO CASTRO**

CAMPAÑA DE EDUCACIÓN AMBIENTAL

GESTIÓN DE RESIDUOS SÓLIDOS DESDE EL HOGAR III PARTE

Unidades Intervinientes

Entidad: GOBIERNO de LA PROVINCIA SAN JUAN
Unidad: Secretaría de Ambiente y Desarrollo Sustentable
Domicilio: Avda. Libertador San Martín y Avda. España, Capital - CP 5400 San Juan
Teléfono: 0264 4305928
Nombre del Responsable de la Unidad: Secretario Lic. Raúl Tello

Unidad Contratante: CFI - CONSEJO FEDERAL DE INVERSIÓN

Unidad Contratada: Jorge Osvaldo Castro **CUIT:** 20 – 13497275 - 1
Expertos: Prof. Jorge Osvaldo Castro
Domicilio: José M. Estrada 643 (Oeste). Capital CP 5400 San Juan
Mail: Jorgeo.castro@hotmail.com ---
Teléfono: 0264 4227412 - 0264 4305963

INTRODUCCIÓN

La provincia de San Juan, para paliar la situación producida por el aumento importante de Residuos, y no teniendo la provincia un plan para solucionar lo crítico de la situación, declaro hace unos años la emergencia provincial respecto de la Basura generada por la población, que se acrecentaba día a día, a partir de allí se implementó a través de la Secretaría de Ambiente y Desarrollo Sustentable, el programa "Guerra a la Basura", que incluyó varios tópicos como la formulación de leyes de protección ambiental, nuevas infraestructuras, distintas capacitaciones, creación de áreas y direcciones específicas realizando también campañas de concientización en forma permanente, enmarcándose allí el presente estudio denominado "Campaña de Educación Ambiental- Gestión de los Residuos Sólido Urbanos desde el Hogar" 3ra parte.

La Secretaría, a través de su responsable Lic. Domingo Raúl Tello, solicitó éste trabajo, con el objetivo de llegar en forma directa al vecino, ya que, la realidad indica que las campañas que se realizan a través de los medios de difusión escritos, radiales o televisivos, suelen resultar insuficientes, en la atención del destinatario, en cambio la presente Campaña, llega directamente al vecino y en una entrevista que puede durar entre 10 a 20 minutos, en forma directa, se le trata de transferir conocimientos y terminología sobre la buenos usos y gestión de los Residuos, de manera tal que es la misma Secretaría la que llega al Hogar, apuntalando el accionar difusivo que se realiza a través de los medios de comunicación señalados y al tomar contacto directo con el generador principal de Residuos, se logra tener un panorama más lúcido con respecto a las necesidades vecinales, al accionar de las Municipalidades, y se pueden elaborar en consecuencia, gestiones para acercar soluciones.

El presente trabajo, resulta ser la tercera parte de la Campaña que comenzó relevando los departamentos del Gran San Juan, formados por Capital, Rivadavia, Rawson, Chimbas, y Santa Lucía, que representan más del 60% de la población total de la provincia, luego se orientó el accionar hacia parte del primer anillo conurbano, formado por los departamentos Pocito, San Martín, Angaco y Albardón, cercano al 14% de la población y la revisita a zonas limítrofes de los Dptos. relevados anteriormente, y en el presente estudio la acción está apuntada hacia los Dptos. de 9 de Julio, 25 de Mayo, Jáchal, Zonda, Ullum, Sarmiento, Valle Fértil, Calingasta, Iglesia, Caucete, que representan aproximadamente el 26% del total de la población sanjuanina, ampliando la transferencia informativa con pequeñas entrevistas personales con los vecinos y a través de proyecciones audiovisuales, charlas explicativas, entrega de folleteria de la Secretaría y en ocasiones nos acompañan funcionarios de los municipios que recogen denuncias y sugerencias, de manera que la presente Campaña sirve también como gestión entre los distintos actores de la problemática que nos ocupa.

Foto N° 1- Paisaje natural alterado por residuos urbanos

Foto N° 2: Mapa de la provincia de San Juan y Departamentos a relevados en verde

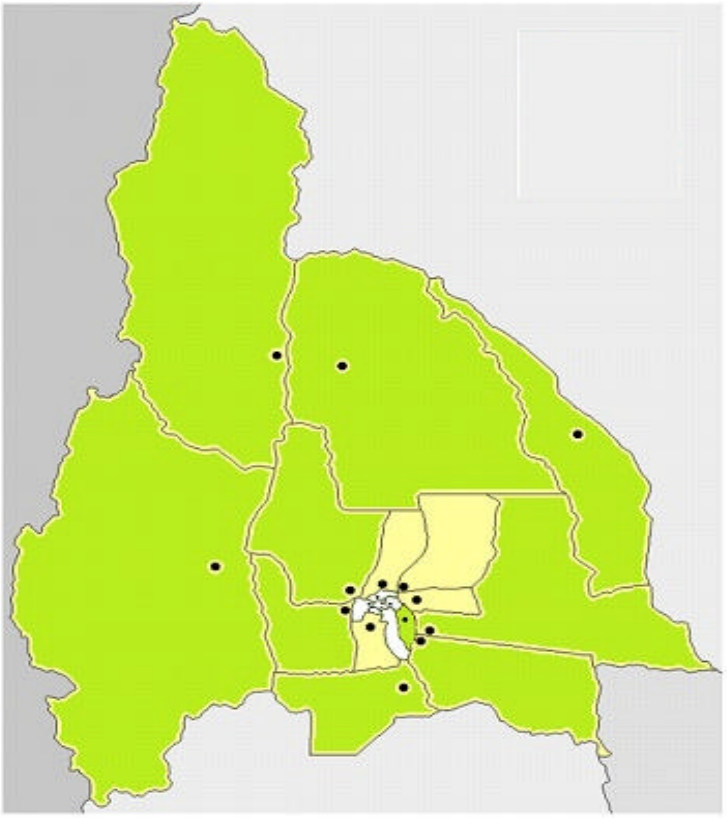

Mapa de San Juan con delimitación Departamental

Referencia de colores

Departamentos del Gran San Juan
Departamentos 1° Anillo Urbano
Departamentos 2° Anillo Urbano

RESUMEN TRABAJO FINAL

Dentro del cronograma estipulado en el Contrato, se informa sobre los resultados y avances, de la "Campaña de Educación Ambiental-Gestión de Residuos Sólidos desde el Hogar", 3ra. Parte a realizarse en 6 mese consistente según el Plan de Tareas, en:

I- Estudios Preliminares:

1) Organización, Capacitación y Estrategia de Campaña.

2) Difusión.

II- Tareas de Campo:

3) Relevamiento en el 2do anillo urbano de San Juan.

4) Entrega de material de difusión generados por la Secretaría de Ambiente y Desarrollo Sustentable

5) Talleres Vecinales.

III- Diagnóstico de la situación y Planteo de Alternativas para la Minimización de los R.S.U.:

6) Concientización de Impactos Ambientales

7) Captación y Análisis de Datos.

8) Conclusiones y Recomendaciones

I – Estudios Preliminares

1) Organización, Capacitación y Estrategia de Campaña

El grupo de trabajo estuvo formado por 15 (quince) capacitadores, quienes fueron los encargados de a través de entrevistas personales, y visitando los hogares de las secciones catastrales previamente determinadas, y acordadas con las autoridades de la Secretaría de Ambiente, promover la idea del buen manejo de los residuos, en tal sentido, la Campaña, estuvo orientada al 2º anillo conurbano, que registra el 26 % aproximadamente de la totalidad de habitantes de la Provincia, dividido en 10 (diez) departamentos, que según datos, produce diariamente alrededor de 250 toneladas de Residuos Urbanos. Estos Departamentos están a distancias considerables de la Capital, de manera que el traslado se acompañó con estadía en varios de los dptos. , con lo que se pudo constatar mas concienzudamente la situación de los lugares e informar posteriormente a la Secretaría, o a los municipios respectivos, destacando

que el esfuerzo ha sido extra por tratar de llegar a la gran mayoría de los vecinos, ya que, las distancias entre los poblados, y el poco tiempo del proyecto, dificultaron el normal accionar, se informó además, que la Secretaría está trabajando con éstos y otros Dptos, para la construcción de plantas de tratamiento de residuos, por lo que es fundamental el aporte brindado por los capacitadores en la búsqueda del cambio de hábitos culturales respecto de la problemática que nos ocupa. Se han relevado aproximadamente 21.000 hogares, que representa el 83% del total presupuestado, pues a lo anteriormente señalado en cuanto a dificultades, se sumó la época del año, feriados, etc..

La capacitación del grupo de trabajo, se realizó al comienzo de la Campaña y que estuvo a cargo de personal de la Secretaría de Ambiente, tales como, la Prof. Susana Carrizo, encargada del Área Educación de la S. A. y D. S., el Ing. Víctor Mas, Director de Residuos Sólidos de la S. A. y D. S., La Prof. Viviana Cuello, y la Sra. Laura Rivero; equipo interdisciplinario que abordó los aspectos relacionados a la comunicación, la expresión verbal - corporal y las estrategias. La capacitación que fue realizada en un lapso de 5 días hábiles, donde a los promotores ambientales se los introdujo en la problemática, sobre lo que versa el presente estudio y las posibles soluciones; en la búsqueda de que la formación sea integral, por otra parte, los promotores asistieron a cursos y charlas que generó la Secretaría actualizando y sumando conocimientos ambientalistas, orientando el experto sobre los textos sugeridos para afianzar y aumentar sus conocimientos y que se refieran a la Problemática ambiental de la provincia; la Gestión de lo Residuos; Significado y Aplicación de la terminología; la Relación Comunicacional; etc. .

Foto N° 3- Los promotores asistiendo a una charla informativa, del Ing. Más

Foto N° 4- Los promotores han recibido charlas también del Secretario de Ambiente Lic. Tello

Foto N° 5 – Entrevista de los capacitadores con el Ing. Héctor Valiente y el Ing. Espinoza Secretario de Ambiente de la provincia de San Juan

La estrategia de campaña, se orientó a lograr la entrevista hogareña, a partir de la visita domiciliaria, a manera de encuesta, teniendo como objetivo la transferencia de conocimientos, tales como, la buena Gestión de los Residuos, desde los mismos generadores; la importancia de la Separación en origen, Minimización, correcta Presentación de los residuos; las problemáticas sanitarias resultantes de la mala gestión; la relación con el Municipio; Acciones vecinales; Nuevas legislaciones; según las siguientes preguntas:

1) Conoce, que significa R. S.U., y quienes lo producen?

2) Sabe que problemas origina la mala Gestión de los Residuos Sólidos Urbanos?

3) Sabe que significa Reutilizar, Reciclar?

4) Sabe que significa Minimizar (Reducir) los R.S.U.?

5) Recibe información y/o asesoramiento desde su Municipio?

6) Sabe de las consecuencias sanitarias a partir del mal destino de los Residuos?

7) Conoce la legislación existente sobre el mal uso de los R.S.U.?

8) Realiza o realizaría acciones conjuntas con sus vecinos? Cuáles?

Estas preguntas orientan al capacitador al recibir la respuesta por si o por no, la estrategia para transferir los conocimientos y terminología y tratar de interesar al ocasional escucha.

Volcando los resultados en tablas similares a la siguiente:

AR EA	SUB area	DOMICILIO							NOMBRE:		Rec ept.
		1	2	3	4	5	6	7	8	Comentarios	

Inscribiendo allí, el Area (departamento), Subarea (sector o barriada), Domicilio, Nombre y Apellido, Nivel de Receptividad hacia la Campaña, Nivel de Información del entrevistado, Nivel de Transferencia de la información hacia el entrevistado, Comentarios referidos a la entrevista o denuncias del vecino para transmitirlas a la S.A.yD.S., municipalidad u otro organismo.

2) Difusión

La difusión se ha realizado a través de la Secretaría de Ambiente y Desarrollo Sustentable, en los medios periodísticos, como también, informando de la Campaña a los intendentes, y a los asistentes a cursos que realiza en forma permanente la S.A. y D.S., como así también, conferencia de prensa realizada en los departamentos por los intendentes y algunos concejos deliberantes informándoles la metodología de trabajo, como también entrevistas radiales, en las distintas emisoras de la provincia, que aunque no posean mucho alcance son muy escuchadas por los pobladores, y en más de una oportunidad la población se ha enterado y esperaban a los Capacitadores, pues ya estaban anoticiados de la visita que les realizarían.

Foto N° 6- Entrevista radial en el distrito La Chimbera-Dpto. 25 de Mayo

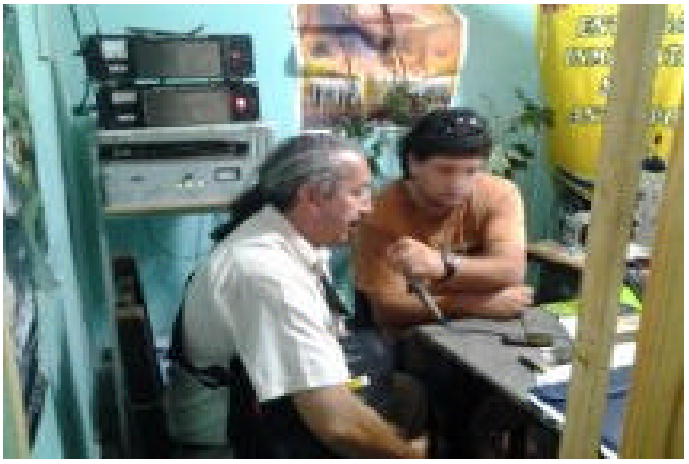

Foto N° 7- Entrevista en un programa televisivo en el Dpto. de Caucete

Foto N° 8- Entrevista radial Radio Génesis - Caucete

Foto N° 9- Entrevista en un programa televisivo en el Dpto. de Calingasta

Foto N° 10 - Entrevista radial Dpto. Iglesia

Foto N° 11 Pequeña conferencia de prensa en el dpto. Sarmiento con el Director de Medio Ambiente de la Municipalidad

Foto N° 12- Entrevista con el Intendente de Jachal Arq. Jorge Barifusa

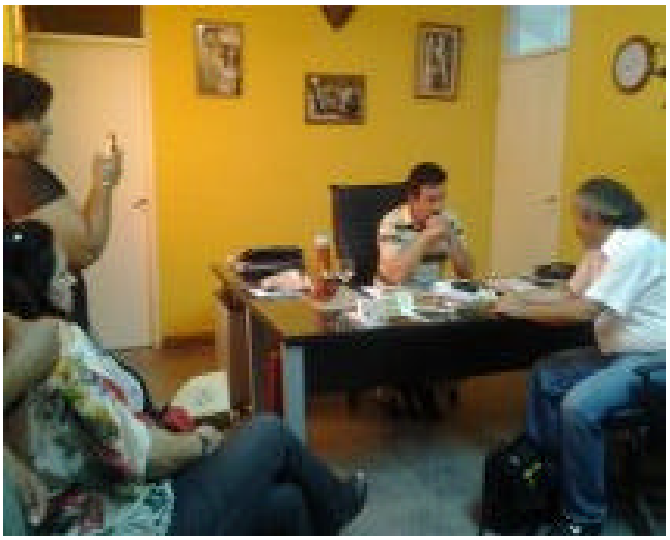

Foto N° 13 - Entrevista con el Intendente de Zonda Lic. Monla

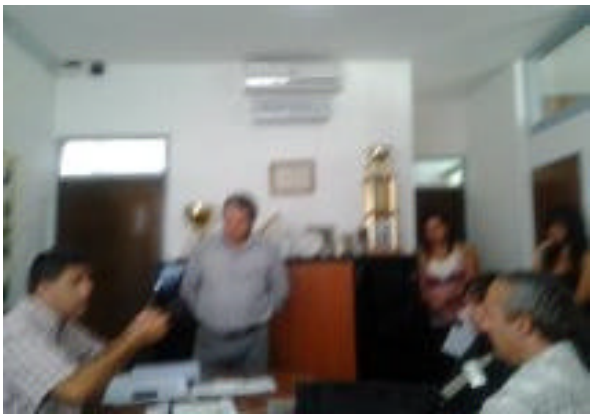

Foto N° 14 - Entrevista con el Secretario de Gobierno Dpto. de Iglesia

Foto N° 15 - Entrevista con el Intendente de Valle Fértil y Concejales

Foto N° 16 - Entrevista con el Intendente del Dpto. Ullum

Foto N° 17 - Entrevista con la Presidenta del concejo deliberante del Dpto. Zonda

Foto N° 18- Entrevista con el Sr. Zogbe, Secretario de gobierno del Dpto. 9 de Julio

II – Tareas de campo

1) Relevamiento en el 2º anillo conurbano

El relevamiento comenzó con el Dpto. 9 de Julio, denominado Area 1, se continuó con Caucete, Area 2, luego Jachal que es de los Dptos más alejados a 150 Km. de la ciudad capital, señalado como Area 3, se continua con 25 de Mayo, Area 4, los Dptos. de Zonda y Ullum áreas 5 y 6 respectivamente, Sarmiento, Valle Fértil, Iglesia y Calingasta, áreas 7, 8, 9 y 10 así denominadas. Presentan estos Dptos. características especiales, pues poseen barriadas bien delimitadas, pero también se caracterizan por ser semirurales, lo que dificultó la organización en cuanto al transporte de los capacitadores, y al tiempo de trabajo efectivo debido a las distancias que deben recorrer cada uno de los capacitadores; pues resultan en ocasiones grandes distancias a recorrer entre uno y otro poblado o entre las viviendas.

Se han relevado aproximadamente 21.000 hogares, que representan cerca del 83% del total previsto, pues a las dificultades lógicas y normales, se sumó la época del año, feriados, etc., como así también, las distancias ya señaladas, que en algunas zonas dificultan el accionar

de los capacitadores, como también el acomodamiento a los horarios, debido a las altas temperaturas que se registraron durante gran parte del tiempo en que duró el trabajo.

Foto N° 19 –El grupo se organiza para distribuir el trabajo por las distintas calles de los pueblos.

2) Entrega de material de Difusión, generados por la S. de Medio Ambiente

Al momento de las visitas, y como parte de la entrevista, se entregan folletos explicativos, como medio para reafirmar la transferencia de conocimientos, referidos a los objetivos de esta Campaña, actualizar información sobre recientes leyes y sus penalizaciones, conceptos sobre Separación en Origen, Minimización, Reciclaje y Reutilización, números telefónicos de información y denuncias, y además otra folleteria en relación a campañas similares que realiza la S.A.D.S. sobre temas puntuales, tales como, la implementación de la línea gratuita implementada por la Secretaría, vía 0800, de reciente puesta en servicio, como también folletos relacionados con el cuidado de los árboles en preparación a la época de caída de hojas y poda.

Foto N° 20 Anverso del tríptico que representa a la Campaña, entregado por los promotores.

Foto N° 21- Reverso del folleto del tríptico de Campaña.

Separación en Origen

Separar en origen los residuos sólidos significa depositarlos en diferentes bolsas o recipientes, agrupándolos de acuerdo a ciertas características comunes, por ejemplo orgánicos e inorgánicos tratando de utilizar distintos tipos o colores de envoltorios en cada caso para poder asi distinguirlos según la característica.

Objetivo fundamental de la separación en origen:

- Lograr recuperar los residuos para transformarlos en recursos, a través de su posterior reutilización y/o reciclaje (concepto de revalorización de los residuos).

Ventajas:

- Facilitar la tarea de separación de las Plantas de Tratamiento, tanto más mientras mayor sea el grado de separación en origen.
- Evitar que diferentes tipos de residuos se mezclen, pudiendo alterarse las calidades de los mismos, por ejemplo al mezclarse diarios con residuos de comida, etc., lo que impediría su utilización futura.

Diferentes grados de separación en origen:

- Separación entre residuos orgánicos (degradables) y todos los demás residuos.
- Separación total según cada clase de residuo.
- Algún tipo de separación intermedia.

Minimización en la generación de residuos sólidos

Minimizar los residuos sólidos significa realizar acciones tendientes a generar una menor cantidad de ésos, privilegiando además a aquellos que tengan una mayor posibilidad de ser utilizados nuevamente.

La población en general, el comercio, la administración pública y las industrias son actores que tienen un rol destacado en el proceso de minimización, debiendo considerar las siguientes medidas:

Población en general:

- Racionalizar el consumo
- Elegir productos reciclados y preferir los envases retornables de plástico y de vidrio
- Comprar en cantidad
- Comprar sólo la comida que se va a consumir
- Evitar comprar productos desechables como manteles, servilletas, filtros de café, trapos de limpieza, etc.
- Exigir en el etiquetado información sobre el costo ecológico del producto, etc.

Industrias:

- Disminuir la producción de substancias que generen residuos contaminantes.
- Fomentar la investigación y desarrollo de productos con menor impacto ambiental.
- Establecer procesos de producción que lo contemplen.
- Evitar el abuso de envases y embalajes.

Comercio y administración pública:

- Utilización de copias doble faz.
- Utilización de correo electrónico.
- Reutilizar el papel creando anotadores y borradores.
- Reutilizar y devolver cajas de cartón corrugado.
- Utilizar productos en contenedores reutilizables.
- Circular sólo una copia de material impreso.
- Proporcionar incentivos a los consumidores para que reutilicen los envases de los productos comprados.

Reciclaje de materiales

Se entiende por reciclaje a la utilización de materiales presentes en los residuos sólidos, como materia prima dentro de procesos productivos que implican transformaciones fisicoquímicas para obtener los materiales iniciales o materiales diferentes.

Ventajas del reciclaje:

- Disminuir la contaminación.
- Ahorrar recursos reciclables.
- Ahorra cantidades de suelo y energía .
- Obtención de rédito por la venta del material reciclable.

Reutilización de materiales

Se trata de utilizar nuevamente los materiales recuperados para fines iguales o diferentes a los originales, sin tratamientos ó con tratamientos simples como limpieza.

3) Talleres Vecinales

Los talleres realizados con los vecinos, resultan muy satisfactorios ya que, aunque no se logra una gran afluencia de pobladores, las reuniones sirven para receptar ideas, y sugerencias, y también sirve para que los vecinos se interesen en formar Uniones Vecinales o participar activamente en búsqueda de solucionar la problemática de los R.S.U.; supliendo con buena voluntad e interés de algunos vecinos consustanciados en la necesidades ambientales, a la falencia que suele observarse de parte de los municipios, las visitas a Centros de Tercera Edad o Jubilados, se encuentra mayor disposición participativa, dichos Talleres son realizados por los Capacitadores y el Experto, y en algunos casos con la asistencia y apoyo técnico de miembros de la Secretaría, también se realizaron charlas en los colegios departamentales solicitados por el personal docente de los establecimientos, hacia los alumnos, como así también, en colonias de vacaciones.

Foto N° 22- Charla en la colonia de verano en Sta. Rosa- - 25 de Mayo ayudado por los capacitadores

Foto N° 23- Charla en el colegio nocturno de Barreal,--Calingasta

Foto N° 24 Charla en El Centro Jubilados de Las Chacritas – Dpto. 9 de Julio

Foto N° 25 Charla familiar a cargo de una capacitadora

Foto N° 26- Charla en el colegio secundario de Villa Iglesia Dpto. Iglesia

Foto N° 27- Charlas en el colegio secundario de Rodeo - Dpto. Iglesia

Foto N° 28- Charlas en el colegio secundario de Barreal – Calingasta

III- Diagnóstico de la situación y Planteo de Alternativas para la Minimización de los R.S.U.:

6) Concientización de Impactos Ambientales

Al momento de entrevistar a los vecinos, los capacitadores evalúan a través de preguntas relacionadas con el objetivo de la Campaña, el grado de información de los entrevistados, y a posteriori, se transmite la terminología técnica, siendo el punto de partida para la transferencia de información, la toma de conciencia de los peligros de la mala Gestión de los R.S.U., y las consecuencias sanitarias resultantes, señalando como primer impacto, el visual, que seguramente es el primero que lo relaciona al vecino con la problemática, de manera tal que lo motive a modificar las actitudes interpersonales con sus pares, a través de sugerencias, acciones y control mutuo, luego en las acciones personales, se pone énfasis en la importancia de Minimizar ya desde la compra, Separar en origen con la posibilidad de algún recupero económico, ayudando a la recolección por parte de las municipalidades y colaborando con el trabajo que se realiza a partir del cirujeo; como también, se conviertan en permanentes solicitantes y denunciantes ante los organismos estatales, y en tal sentido, los capacitadores

receptaron denuncias que fueron transmitidas a las Municipalidades o a la Secretaría, según correspondiere, habiéndose logrado en muchos de los casos, la respuesta pronta y efectiva. Lógicamente se busca un cambio que seguramente es lento en las actitudes de los vecinos, pero cuando se trabaja en conjunto con las municipalidades, se puede cambiar a partir de la simple observación más limpia del ambiente que los rodea y que están inmersos como un elemento más de esa realidad, y de la que no le resulta tan fácil al poblador, emprender el cambio individualmente, se trato de influir sobre la primera sensación del impacto visual, recordando que ésta resulta ser la que pronto es olvidada paradójicamente, apuntando a que los Dptos. visitados tienen algunos ingresos monetarios a través del turismo, por lo que se los insto a los jóvenes a acostumbrarse en el cuidado del medio, cabe destacar que los pobladores rurales en general, naturalmente cuidan mas el espacio que los rodea, haciendo enterramientos de orgánicos como mejorador de suelos, y también porque en varios casos no poseen servicio de recolección domiciliaria.

Foto N° 29-Presentación ordenada de residuos verdes y otros por parte de vecinos de Zonda y basureros con leyendas en el Dpto. Iglesia

7) Captación y Análisis de Datos

Del análisis de los datos recogidos por los Capacitadores, se observa el relativo conocimiento de la población, respecto de la Gestión de los Residuos, la falta de comunicación o información desde los organismos municipales, como también, la lenta respuesta a los requerimientos vecinales, señalando, que es general a todas las Municipalidades, sin embargo, se observó un buen conocimiento de las acciones de la S.A.yD.S., de los datos relevados aproximadamente el 75% de los entrevistados, opina en forma muy favorable, la realización de ésta Campaña, el Nivel de Transferencia de la información alcanzó al 80%, como "Muy Bueno", esto resulta altamente positivo, ya que, en el Nivel de Información, por parte de la ciudadanía, los datos alcanzan el 20%, sobre un muy buen conocimiento, de la problemática;

respecto de las nuevas legislaciones, el 35% , señaló conocerlas fehacientemente y finalmente solo el 45% de la población realiza o realizaría acciones conjuntas con los vecinos para solucionar la problemática de R.S.U., destacándose algunas acciones individuales o grupales, interesadas en colaborar, ayudando a la concientización y cambio cultural, que incluso, han colaborado con esta Campaña. Se realizaron además llamadas telefónicas desde la Secretaría para constatar la visita y transferencia de conocimientos logrados, dichas llamadas resultan a la postre, nuevas entrevistas, ya que se vuelve a transmitir los conceptos que se busca transferir y a la vez se vuelcan en un listado que pretende servir como base de datos de futuros colaboradores de la Secretaría, por parte de distintos empleados administrativos, tales como el Sr. Jorge Bajinay, o la Sra. Laura Rivero por parte de la consultora, con el fin además de, controlar la visita de los Capacitadores, observar la calidad de la entrevista y a la vez reforzar los conocimientos transferidos; para tal objetivo, el Consultor sugirió el siguiente cuestionario, para dicha entrevista:

1) Si fueron visitados por capacitadores de la consultora, en representación de la Secretaría, respecto de la Campaña de la Gestión de Residuos desde el Hogar.
2) Si les explicaron sobre los términos y significado de Reusar, Reciclar, Minimizar y si les ha quedado (más o menos) claro la temática en cuestión.
3) Si están haciendo algún tipo de separación de Residuos (basura). (orgánicos e inorgánicos)
4) Si conoce las distintas acciones que realiza la Secretaría, respecto de los Residuos. (y otros temas).
5) Si ha mejorado el accionar de la Municipalidad, y si se ha quejado o sugerido a través de los Teléfonos entregados en el folleto.
6) Alguna sugerencia.

Luego, estos llamados forman un listado de datos que se informan en la Tabla N° 2, que resultan ser los casos testigo, a quienes se los vuelve a visitar para observar los cambios en los hábitos o invitarlos a eventos que realice la Secretaría.

Foto N° 30 Ejemplos de Reutilización

Foto N° 31 Ejemplos artísticos de Reutilización de materiales

8) Conclusiones y Recomendaciones

Tal se ha anticipado en los anteriores ítems, la Campaña puede considerarse exitosa, desde el punto de vista de haber llegado al vecino en forma personal y directa, con lo que, la problemática se ha podido palpar "in situ", y aprovechar la transferencia no formal de conocimientos a la población, que son los generadores primarios de Residuos, también se ha instado a los vecinos a participar grupalmente en la solución de la problemática, interiorizándolos de las consecuencias sanitarias, y las ventajas de una buena Gestión, apuntando a la Minimización desde la compra de los elementos a utilizar, y la posterior Reutilización o Reciclado, como la Presentación de los Residuos, apuntando, a la organización con respecto a las futuras plantas de tratamiento y depósito final.

Como se observa, también la Recolección tiende a ordenarse a partir de permanentes cambios en las disposiciones emanadas de leyes provinciales y edictos municipales, y al accionar de la S.A. y D. S. , en su trabajo de contralor y a través de sus áreas de Educación y Prensa, que en forma permanente realizan cursos a docentes y personas interesadas. Se ha observado y receptado gran cantidad de quejas sobre la recolección de "verdes y hojas", que en los cambios de estaciones, representa alta cantidad, superando en algunos casos al resto de los residuos y la acumulación de escombros, en tal sentido, es necesario concientizar al vecino sobre su incidencia hacia el espacio público, que a resultas de construcciones hogareñas, transfiere la problemática a la municipalidad, creyendo desobligarse del problema; también, se observó falencias en el cuidado y limpieza de acequias o canales de riego, en donde se depositan resto de residuos y hojas, generando gran contaminación a partir

de la generación de vectores como roedores, insectos o alimañas, afectando en varios casos la producción de sembrados aguas abajo y la arboleda pública, en muchos de los casos la limpieza la realizan los propios vecinos; otro aspecto importante es la falta de cierre perimetral de baldíos, que se convierten en basureros urbanos, y también la falta de cestos o contenedores comunitarios.

Se ha señalado además, en oportunidad de las entrevistas, la posibilidad de recupero económico, a partir del Reuso y Reciclado, tratando que el vecino trabaje en coordinación con el llamado "ciruja", a fin de, aportar mutuamente soluciones al trabajo de Recolección, evitando generar problemas sanitarios.

En general, se encontró buena disposición de los ciudadanos, a contestar preguntas y escuchar la información transferida, deseos de colaborar desde su lugar, pero también temor a realizar denuncias hacia vecinos, por implicancias futuras, y en alto porcentaje por el desconocimiento de leyes y la lenta respuesta de los organismos competentes.

Resultado de las llamadas telefónicas, realizadas desde la S.A. y D. S. y el listado de los 250 Casos Testigo, se estima el muy buen mejoramiento en las actitudes particulares de los vecinos, respecto de los R.S.U., en un 52%; un 41% presenta una mejora óptima, y en solo el 7%, no se observó, demasiado avance en los objetivos buscados.

Por lo que, se recomienda continuar con estas Campañas, al tiempo de la inauguración de la futuras plantas de tratamiento de residuos, a fin de, actualizar la información y continuar con la formación del vecino hacia un cambio cultural respecto del manejo de los R.S.U., apuntalar los cursos hacia docentes, como llegada a los niños y sus familias , mayor presencia municipal con verdaderas políticas de estado, que le den continuidad y seriedad a la gestión de los residuos.

Continuar y acentuar la propaganda a través de los medios de difusión masiva, incrementando en consecuencia las inspecciones por parte de la S.A. y D. S., trasladar la jurisdicción de la Policía Ecológica al ámbito de la S.A. y D. S. a fin de, hacer efectivo y concreto el accionar de ésta división; estudiar la posibilidad que los supermercados entreguen bolsas de distintos colores, según el producto adquirido, apuntando a que la misma bolsa sirva para la posterior Separación en Origen.

Instar a las municipalidades, a que instalen cestos de basura en más cantidad, calidad y capacidad, especialmente, cercanos a las paradas de ómnibus, como también, en plazas y paseos, escuelas, estadios deportivos, bares restoranes, y el trabajo conjunto con las uniones vecinales y asociaciones.

En resumen, es un trabajo que recién ha comenzado, que no se puede ni debe frenarse, y en el que, están involucrados todos los actores sociales y gubernamentales, en la búsqueda de una mejor calidad de vida, para las actuales y futuras generaciones.-

Figura N° 1 Las Chacritas – Dpto. 9 de Julio- Subarea 1

Tabla Nº 1: Relevamiento de Hogares – 9 de Julio

AREA	SUBAREA	NOMBRE	DOMICILIO	Nº Lote Casa	BARRIO	TELEF.	Receptividad	Nivel Informativo	Transferen-cia
1	1	José Ariza	Max. Guilleman	C 15	Vª Las Rosas	----------	B	B	B
1	1	José Vázquez	Max. Guilleman	C 20	Vª Las Rosas	----------	B	B	B
1	1	Lidia Saavedra	Max. Guilleman	C 23	Vª Las Rosas	----------	B	R	B
1	1	Yanina Di Bernardo	Max. Guilleman	C 20	Vª Las Rosas	----------	B	B	B
1	1	Aída Sánchez	Max. Guilleman	C 9	Vª Las Rosas	155672344	B	M	B
1	1	Edgardo Quilpatay	Max. Guilleman	C 2	Vª Las Rosas	----------	MB	MB	MB
1	1	Amalia Sánchez	Max. Guilleman	C 1	Vª Las Rosas	----------	MB	MB	MB
1	1	Raúl Cocinero	Max. Guilleman	C 5	Vª Las Rosas	155462962	MB	MB	MB
1	1	María de Sarto	Max. Guilleman	C10	Vª Las Rosas	----------	B	B	R
1	1	María Maturano	Max. Guilleman	C 14	Vª Las Rosas	----------	B	B	B
1	1	Hugo Reinoso	Max. Guilleman	C 7	Vª Las Rosas	----------	B	B	B
1	1	Facundo Acosta	Max. Guilleman	C 6	Vª Las Rosas	----------	B	R	B
1	1	Laura Pereira	Max. Guilleman	C 13	Vª Las Rosas	----------	B	B	B
1	1	Flia Pérez	Max. Guilleman	C 14	Vª Las Rosas	----------	B	B	B
1	1	Roberto Cuneo	Max. Guilleman	C 17	Vª Las Rosas	----------	B	R	B
1	1	Hugo Olguín	Max. Guilleman	C 16	Vª Las Rosas	----------	MB	MB	MB
1	1	María Becerra	Max. Guilleman	C 18	Vª Las Rosas	154237849	MB	MB	MB
1	1	Lupe Seba	Max. Guilleman	C 11	Vª Las Rosas	----------	R	B	M
1	1	Pierina Seba	Max. Guilleman	C 20	Vª Las Rosas	----------	MB	MB	MB
1	1	Alejandra Riveros	Max. Guilleman	C 21	Vª Las Rosas	----------	MB	MB	MB
1	1	Susana de Giacone	Max. Guilleman	C 23	Vª Las Rosas	----------	MB	MB	MB
1	1	Silvia Mercado	Max. Guilleman	C 24	Vª Las Rosas	----------	B	R	B
1	1	Elsa Delgado	Max. Guilleman	C 27	Vª Las Rosas	----------	B	B	B
1	1	María Pérez	Max. Guilleman	C 32	Vª Las Rosas	----------	B	B	B
1	1	Roxana Belbruno	Max. Guilleman	C 35	Vª Las Rosas	----------	B	R	B
1	1	Luciano Perifiel	Max. Guilleman	C 38	Vª Las Rosas	----------	B	B	B
1	1	María Mercado	Max. Guilleman	C 43	Vª Las Rosas	----------	MB	MB	MB
1	1	Diana Guardia	Max. Guilleman	C 46	Vª Las Rosas	----------	MB	MB	MB
1	1	Patricia Yelamo	Max. Guilleman	C 49	Vª Las Rosas	----------	MB	B	B
1	1	María Riera	Max. Guilleman	C 53	Vª Las Rosas	----------	B	B	B
1	1	Luisa Guzmán	Manzana 4	L 1	Loteo Mpal.	----------	B	B	B
1	1	Mirta Mara	Manzana 4	L3	Loteo Mpal.	----------	B	R	B
1	1	Marilyn González	Manzana 4	L 6	Loteo Mpal.	156712372	B	B	B
1	1	Susana Calandria	Manzana 4	L 13	Loteo Mpal.	----------	B	B	B
1	1	Javier Bugueño	Manzana 4	L 16	Loteo Mpal.	----------	B	B	B
1	1	Flia Quiroga	Manzana 4	L 22	Loteo Mpal.	----------	B	B	B
1	1	Jorge Trigo	Manzana 4	L 23	Loteo Mpal.	----------	B	B	B
1	1	Susana Luna	Manzana 4	L 26	Loteo Mpal.	----------	B	B	B
1	1	Raúl Orduño	Manzana 4	L 5	Loteo Mpal.	----------	B	B	B

Continuación de la Tabla Nº 1: Relevamiento de Hogares – 9 de Julio

AREA	SUBAREA	NOMBRE	DOMICILIO	Nº Lote Casa	BARRIO	TELEF.	Receptividad	Nivel Informativo	Transferen-cia
1	1	Alejandra Godoy	Manzana 4	C 15	Loteo Mpal.	154464688	MB	B	B
1	1	Liliana Muñoz	Manzana 4	C 20	Loteo Mpal.	155446004	MB	B	B
1	1	Cecilia Ramos	Manzana 4	C 23	Loteo Mpal.	154504319	MB	B	B
1	1	Silvana Rodríguez	Manzana 5	C 20	Loteo Mpal.	154265393	MB	B	MB
1	1	María Frías	Manzana 4	C 9	Loteo Mpal.	----------	B	M	B
1	1	Ezequiel Vera	Manzana 4	C 2	Loteo Mpal.	154540158	MB	MB	MB
1	1	María Díaz	Manzana 4	C 1	Loteo Mpal.	154671566	MB	MB	MB
1	1	Roberto Carrizo	Manzana 2	C 5	Loteo Mpal.	155082247	MB	MB	MB
1	1	Rosana Ibáñez	Manzana 6	C10	Loteo Mpal.	155134344	B	B	R
1	1	Rosa Culleri	Manzana 5	C 14	Loteo Mpal.	----------	MB	B	B
1	1	Carla Tonella	Max. Guilleman	C 7	Vª Las Rosas	4234087	MB	MB	MB
1	1	María Matus	Max. Guilleman	C 6	Vª Las Rosas	----------	B	B	B
1	1	Delia Pacheco	Ruta 20 Km. 13	S/N	Las Chacritas	154144604	MB	MB	MB
1	1	Rosa Leiva	Ruta 20 Km. 13	S/N	Las Chacritas	----------	B	B	R
1	1	Vicente Iñon	Ruta 20 Km. 13	S/N	Las Chacritas	154468144	MB	MB	MB
1	1	Mauro Cabrera	Ruta 20 Km. 13	S/N	Las Chacritas	154136255	MB	MB	MB
1	1	Marcelo Giménez	Ruta 20 Km. 14	S/N	Las Chacritas	154458958	MB	MB	MB
1	1	Fabiana Cortez	Corrado Bazán	C 11	Las Chacritas	154405455	R	B	M
1	1	Luis Huaquinchay	Ruta 20 Km. 11	S/N	Las Chacritas	4254802	MB	MB	MB
1	1	Juana Vera	Marta Muñoz	S/N	Las Chacritas	154408235	MB	MB	MB
1	1	Isabel Illanes	Ruta 20 Km. 13	S/N	Las Chacritas	----------	MB	MB	MB
1	1	Elvira Bazán	Eusebio Zapata	S/N	Las Chacritas	----------	B	R	B
1	1	Roberto Villegas	Eusebio Zapata	S/N	Las Chacritas	155180572	MB	MB	MB
1	1	Pedro Zabala	Eusebio Zapata	S/N	Las Chacritas	154571110	MB	MB	MB
1	1	Silvia Contreras	Eusebio Zapata	S/N	Las Chacritas	----------	MB	B	B
1	1	María Delgado	Eusebio Zapata	S/N	Las Chacritas	154544577	MB	R	MB
1	1	Nino Guzmán	Eusebio Zapata	S/N	Las Chacritas	4254426	MB	MB	MB
1	1	María Torres	Eusebio Zapata	S/N	Las Chacritas	154471121	MB	MB	MB
1	1	Natalia Illanes	Manzana B	C 18	Las Chacritas	154288473	MB	B	B
1	1	Catherina Pasten	Manzana B	C 15	Las Chacritas	154994335	B	B	B
1	1	Silvina Agüero	Manzana 1	L 1	Loteo Mpal.	154070040	B	B	B
1	1	Natalia Marín	Manzana 1	L3	Loteo Mpal.	154476041	B	R	B
1	1	Silvana Chávez	Manzana 1	L 6	Loteo Mpal.	155121708	B	B	B
1	1	Gabriela Algañaras	Manzana 1	L 13	Loteo Mpal.	154004878	B	B	B
1	1	Roberto Ortiz	Manzana 1	L 16	Loteo Mpal.	----------	B	B	B
1	1	Norma Ramos	Manzana 1	L 22	Loteo Mpal.	155053078	B	B	B
1	1	Iris Godoy	Manzana 1	L 23	Loteo Mpal.	155665570	B	B	B
1	1	Marcela Núñez	Manzana 1	L 26	Loteo Mpal.	154053001	B	B	B
1	1	Dante Godoy	Manzana 8	C 5	Loteo Mpal.	155463596	B	B	B

Continuación de la Tabla Nº 1: Relevamiento de Hogares – 9 de Julio

AREA	SUBAREA	NOMBRE	DOMICILIO	Nº Lote Casa	BARRIO	TELEF.	Receptividad	Nivel Informativo	Transferen-cia
1	1	Mariela Pechuan	Ruta 20 Km 16	S/N	Las Chacritas	----------	MB	B	B
1	1	Norma Riveros	Ruta 20 Km 16	S/N	Las Chacritas	----------	B	B	B
1	1	María B. Pastrán	Ruta 20 Km 16	S/N	Las Chacritas	----------	MB	B	B
1	1	María E. Pereyra	Ruta 20 Km 16	S/N	Las Chacritas	----------	MB	B	B
1	1	Lucía Castro	Ruta 20 Km 16	S/N	Las Chacritas	----------	B	R	B
1	1	Andrea Hidalgo	Ruta 20 Km 16	S/N	Las Chacritas	----------	MB	B	B
1	1	Laura Inés Herrera	Ruta 20 Km 16	S/N	Las Chacritas	----------	B	B	B
1	1	Ana M. de Moreno	Ruta 20 Km 16	S/N	Las Chacritas	----------	B	B	B
1	1	Jesús Torres	Ruta 20 Km 16	S/N	Las Chacritas	----------	B	R	B
1	1	Ángela González	Ruta 20 Km 16	S/N	Las Chacritas	----------	B	R	B
1	1	Fernanda Guillén	Ruta 20 Km 16	S/N	Las Chacritas	----------	MB	B	B
1	1	Valeria Gramajo	Ruta 20 Km 16	S/N	Las Chacritas	----------	MB	MB	MB
1	1	Néstor Acosta	Ruta 20 Km 16	S/N	Las Chacritas	----------	B	B	B
1	1	Carina Cáceres	Ruta 20 Km 16	S/N	Las Chacritas	----------	B	B	B
1	1	Mónica Caballero	Ruta 20 Km 16	S/N	Las Chacritas	----------	B	B	B
1	1	Hilda Castillo	Ruta 20 Km 14	S/N	Las Chacritas	----------	MB	B	B
1	1	Nélida Suárez	Ruta 20 Km 14	S/N	Las Chacritas	----------	B	R	B
1	1	Aida del Cid	Ruta 20 Km 14	S/N	Las Chacritas	----------	MB	B	B
1	1	Karina Cáliz	Ruta 20 Km 14	S/N	Las Chacritas	----------	MB	B	B
1	1	Paola Carmona	Ruta 20 Km 14	S/N	Las Chacritas	154128268	MB	B	B
1	1	Mercedes Jorquera	Ruta 20 Km 14	S/N	Las Chacritas	----------	MB	MB	MB
1	1	Marcela Izquierdo	Ruta 20 Km 14	S/N	Las Chacritas	----------	MB	B	B
1	1	Hilda Atampiz	Ruta 20 Km 14	S/N	Las Chacritas	----------	MB	B	B
1	1	Norma Herrera	Ruta 20 Km 14	S/N	Las Chacritas	154685723	MB	B	B
1	1	Javier Rollón	Ruta 20 Km 14	S/N	Las Chacritas	----------	B	M	R
1	1	Claudia Montión	Ruta 20 Km 14	S/N	Las Chacritas	----------	B	M	R
1	1	Daniela Liberal	Ruta 20 Km 14	S/N	Las Chacritas	----------	MB	B	B
1	1	Anabel Lahoz	Ruta 20 Km 14	S/N	Las Chacritas	----------	MB	B	B
1	1	Roberto González	Ruta 20 Km 14	S/N	Las Chacritas	----------	B	M	R
1	1	Susana Lahoz	Ruta 20 Km 15	S/N	Las Chacritas	----------	MB	B	B
1	1	Nidia Lavado	Ruta 20 Km 15	S/N	Las Chacritas	----------	MB	B	B
1	1	Teresa Jorquera	Ruta 20 Km 15	S/N	Las Chacritas	----------	MB	MB	MB
1	1	Gastón Funes	Ruta 20 Km 15	S/N	Las Chacritas	----------	B	M	R
1	1	Claudia Loza	Ruta 20 Km 15	S/N	Las Chacritas	----------	MB	B	B
1	1	Sandra de Lara	Ruta 20 Km 15	S/N	Las Chacritas	155632985	MB	B	B
1	1	Cristina Liberal	Ruta 20 Km 15	S/N	Las Chacritas	----------	MB	B	B
1	1	Eugenio Funes	Ruta 20 Km 15	S/N	Las Chacritas	----------	B	M	R
1	1	Silvana Barrionuevo	Ruta 20 Km 15	S/N	Las Chacritas	----------	MB	B	B
1	1	Patricia Aguilera	Ruta 20 Km 15	S/N	Las Chacritas	----------	B	B	B
1	1	Alicia Acomando	Ruta 20 Km 15	S/N	Las Chacritas	----------	B	B	B

Continuación de la Tabla Nº 1: Relevamiento de Hogares – 9 de Julio

AREA	SUBAREA	NOMBRE	DOMICILIO	Nº Lote Casa	BARRIO	TELEF.	Receptividad	Nivel Informativo	Transferen-cia
1	1	Cristian Domínguez	Manzana 6	C 13	Loteo Mpal.	----------	MB	B	B
1	1	Mariela Sánchez	Manzana 6	C 14	Loteo Mpal.	----------	MB	B	B
1	1	Rosana Imparado	Manzana 6	C 17	Loteo Mpal.	----------	MB	MB	MB
1	1	Liliana Sendra	Manzana 6	C 16	Loteo Mpal.	----------	MB	B	B
1	1	Anónimo	Manzana 6	C 18	Loteo Mpal.	----------	MB	B	B
1	1	Silvana Babsias	Manzana 6	C 23	Loteo Mpal.	----------	MB	MB	MB
1	1	Paola Barceló	Manzana 6	C 19	Loteo Mpal.	----------	MB	B	B
1	1	Sandra Bulián	Manzana 6	C 17	Loteo Mpal.	----------	MB	R	R
1	1	Graciela Ríos	Manzana 6	C 21	Loteo Mpal.	----------	MB	MB	B
1	1	Romina Saisi	Manzana 6	C 15	Loteo Mpal.	----------	MB	B	B
1	1	Graciela Santos	Manzana 7	C 6	Loteo Mpal.	154145691	MB	B	B
1	1	Carolina Cendra	Manzana 7	C 9	Loteo Mpal.	154369098	MB	B	B
1	1	Eliana Zárate	Manzana 7	C 1	Loteo Mpal.	----------	MB	R	R
1	1	Rosalba de la Vega	Manzana 7	C 2	Loteo Mpal.	154550457	B	R	R
1	1	Débora Valdez	Manzana 7	C 4	Loteo Mpal.	----------	MB	MB	MB
1	1	Estrella Rojas	Manzana 7	C 5	Loteo Mpal.	154747482	MB	MB	MB
1	1	Celina Ruso	Manzana 7	C 11	Loteo Mpal.	----------	MB	B	B
1	1	María Bravo	Manzana 7	C 12	Loteo Mpal.	4251089	MB	B	B
1	1	Viviana Quero	Manzana 7	C 14	Loteo Mpal.	----------	MB	B	B
1	1	Lucía Quiroga	Manzana 8	L 3	Loteo Mpal.	----------	MB	B	B
1	1	Jazmín Altamirano	Manzana 8	L 2	Loteo Mpal.	----------	MB	B	B
1	1	Emilia Riveros	Manzana 8	L 6	Loteo Mpal.	----------	B	M	R
1	1	Rosario Romero	Manzana 8	L 10	Loteo Mpal.	----------	MB	B	B
1	1	Carolina Romero	Manzana 8	L 12	Loteo Mpal.	----------	MB	B	B
1	1	Susana Salinas	Manzana 12	C 4	Loteo Mpal.	----------	MB	MB	MB
1	1	Sandra Reta	Manzana 12	C 10	Loteo Mpal.	----------	MB	B	B
1	1	Laura Saavedra	Manzana 12	L 9	Loteo Mpal.	----------	B	B	B
1	1	Horacio Moncunil	Manzana 12	L 10	Loteo Mpal.	----------	MB	B	B
1	1	Melisa Pereyra	Manzana 12	L 11	Loteo Mpal.	----------	MB	B	B
1	1	Rosa Toro	Manzana 12	L 17	Loteo Mpal.	----------	MB	MB	MB
1	1	Elisa Pérez	Manzana 12	L 18	Loteo Mpal.	----------	MB	B	B
1	1	Alejandra Pérez	Manzana 8	L 1	Loteo Mpal.	----------	MB	B	B
1	1	Anabella Poblete	Manzana 8	L 4	Loteo Mpal.	----------	MB	MB	MB
1	1	Érica Navarro	Manzana 8	L 11	Loteo Mpal.	----------	MB	B	B
1	1	María P. Fernández	Manzana 12	L 2	Loteo Mpal.	----------	MB	R	R
1	1	Myriam Elorza	Manzana 12	L 6	Loteo Mpal.	4251145	MB	MB	B
1	1	María C. Oviedo	Manzana 12	L 12	Loteo Mpal.	4256792	MB	B	B
1	1	Silvia Ortega	Manzana 12	L 15	Loteo Mpal.	----------	MB	B	B
1	1	Rocío Más	Manzana 12	L 7	Loteo Mpal.	----------	MB	B	B
1	1	María Elsa González	Manzana 12	L 1	Loteo Mpal.	----------	MB	R	R

Continuación de la Tabla Nº 1: Relevamiento de Hogares – 9 de Julio

AREA	SUBAREA	NOMBRE	DOMICILIO	Nº Lote Casa	BARRIO	TELEF.	Receptividad	Nivel Informativo	Transferen-cia
1	1	Patricia Quiroga	Manzana 4	C 13	Loteo Mpal.	155288522	B	B	B
1	1	Claudia Ferreyra	Manzana 4	C 14	Loteo Mpal.	155460597	B	B	B
1	1	Celia Robles	Manzana 4	C 17	Loteo Mpal.	154543249	B	B	B
1	1	Ana Oyola	Manzana 4	C 16	Loteo Mpal.	154998924	B	B	B
1	1	María Guevara	Manzana 4	C 18	Loteo Mpal.	154801591	B	B	B
1	1	Alejandro Riveros	Manzana 5	C 23	Loteo Mpal.	154592454	B	B	B
1	1	Claudia Arrieta	Manzana 5	C 19	Loteo Mpal.	154747534	B	B	B
1	1	Lidia Carrizo	Manzana 5	C 17	Loteo Mpal.	154407256	B	B	B
1	1	Norma Chávez	Manzana 5	C 16	Loteo Mpal.	----------	B	B	B
1	1	Beatriz Flores	Manzana 5	C 13	Loteo Mpal.	155097218	B	B	B
1	1	Julio Cuello	Manzana A	C 6	Las Rosas	154148639	MB	B	MB
1	1	Gladys Ahumada	Manzana A	C 9	Las Rosas	154369481	B	B	B
1	1	Patricia Morales	Pedro Arce	S/N	Las Rosas	----------	B	B	B
1	1	Juan Riveros	Ruta 20 Km 13	S/N	Las Chacritas	154550453	B	B	B
1	1	Marta Illanes	Ruta 20 Km 13	S/N	Las Chacritas	----------	B	B	B
1	1	Nicolás Peralta	Ruta 20 Km 14	S/N	Las Chacritas	154747677	B	B	B
1	1	Ana Morán	Ruta 20 Km 14	S/N	Las Chacritas	----------	B	B	B
1	1	Edgar Ontiveros	Ruta 20 Km 14	S/N	Las Chacritas	4251842	B	B	B
1	1	Javier Flores	Ruta 20 Km 14	S/N	Las Chacritas	----------	B	B	B
1	1	Marcos Gómez	Eusebio Zapata	S/N	Las Chacritas	----------	B	B	B
1	1	Hugo Arce	Eusebio Zapata	S/N	Las Chacritas	156614180	B	B	B
1	1	Ana Herrera	Eusebio Zapata	S/N	Las Chacritas	4252504	B	B	B
1	1	Andrea Santana	Eusebio Zapata	S/N	Las Chacritas	----------	B	B	B
1	1	Diego Tello	Eusebio Zapata	S/N	Las Chacritas	4253024	B	B	B
1	1	Mario Salinas	Manzana E	C 4	Las Chacritas	154708525	B	B	B
1	1	Melina Sánchez	Manzana D	C 10	Las Chacritas	----------	B	B	B
1	1	Gabriela Montiveros	Manzana 12	L 8	Loteo Mpal.	----------	MB	B	MB
1	1	Lorena Ocampo	Manzana 12	L 10	Loteo Mpal.	154472062	MB	MB	MB
1	1	Adriana Moreno	Manzana 12	L 11	Loteo Mpal.	155102681	B	R	B
1	1	Gládys Sepulveda	Manzana 12	L 17	Loteo Mpal.	154409034	B	R	B
1	1	Maria Vera	Manzana 1	L 18	Loteo Mpal.	----------	MB	B	B
1	1	Vanesa Sanchez	Manzana 8	L 1	Loteo Mpal.	154053958	B	B	MB
1	1	Luis Garcia	Manzana 8	L 4	Loteo Mpal.	155121862	B	B	B
1	1	Eduardo Godoy	Manzana 8	L 11	Loteo Mpal.	155090187	MB	MB	B
1	1	Pablo Tirado	Manzana 1	L 2	Loteo Mpal.	----------	B	M	MB
1	1	Natalia Saavedra	Manzana 1	L 8	Loteo Mpal.	155133520	B	M	MB
1	1	José Carbajal	Manzana 1	L 12	Loteo Mpal.	154136450	MB	MB	MB
1	1	Elsa Aguirre	Manzana 1	L 15	Loteo Mpal.	----------	MB	R	B
1	1	Facundo Mallea	Manzana 2	L 8	Loteo Mpal.	----------	R	M	MB
1	1	Graciela Tirado	Manzana 12	L 1	Loteo Mpal.	154673043	B	B	B

Continuación de la Tabla Nº 1: Relevamiento de Hogares – 9 de Julio

AREA	SUBAREA	NOMBRE	DOMICILIO	Nº Lote Casa	BARRIO	TELEF.	Receptividad	Nivel Informativo	Transferen-cia
1	1	Silvina Tirado	Manzana 7	L 5	Loteo Mpal.	----------	B	B	B
1	1	María Altamirano	Manzana 7	L 6	Loteo Mpal.	155102860	MB	MB	MB
1	1	Alicia Díaz	Conrado Bazán	S/N	Las Rosas	----------	MB	MB	MB
1	1	Rosana Castro	Ruta 20 Km 13	S/N	Las Rosas	154501100	MB	MB	MB
1	1	Rosa Atem	Ruta 20 Km 13	S/N	Las Rosas	----------	MB	MB	MB
1	1	Celeste Tello	Ruta 20 Km 13	S/N	Las Rosas	----------	MB	MB	MB
1	1	María Fernández	Ruta 20 Km 13	S/N	Las Rosas	154164915	MB	MB	B
1	1	Alicia Algañaraz	Ruta 20 Km 13	S/N	Las Rosas	4253060	B	B	B
1	1	Cristina Pérez	Ruta 20 Km 13	S/N	Las Rosas	4252955	B	B	B
1	1	Fabiola Villegas	Ruta 20 Km 13	S/N	Las Rosas	154133007	MB	MB	B
1	1	Daniela Nievas	Manzana 12	L 24	Loteo Mpal.	----------	MB	MB	B
1	1	Mario Laciar	Manzana 12	L 25	Loteo Mpal.	154413438	MB	MB	B
1	1	Lorena Vargas	Manzana 7	L 1	Loteo Mpal.	----------	MB	B	B
1	1	Liliana Tello	Manzana 7	L 2	Loteo Mpal.	----------	MB	B	B
1	1	Elina Escudero	Pedro Arce	S/N	Las Rosas	4251384	B	B	B
1	1	Lidia Fernández	Pedro Arce	C 5	Las Rosas	4252651	B	B	B
1	1	Julio Jofre	Manzana 16	C 13	Las Rosas	155672432	B	B	B
1	1	María Sifón	Ruta 20 km 12	S/N	Las Rosas	4254219	B	B	B
1	1	Beatriz Pérez	Conrado Bazán	S/N	Las Rosas	155425328	MB	MB	MB
1	1	Eugenia Vera	Manzana A	C 4	Las Chacritas	----------	B	B	B
1	1	Marisel Becar	Manzana A	C 5	Las Chacritas	154199389	B	B	B
1	1	Rocio Carrizo	Manzana A	C 6	Las Chacritas	154705491	B	B	B
1	1	Lola Funes	Manzana A	C 3	Las Chacritas	----------	M	R	MB
1	1	Lorena Jofré	Manzana 4	C 10	Loteo Mpal.	154506065	B	B	B
1	1	Analia Amarfil	Manzana 4	C 7	Loteo Mpal.	154669901	B	B	B
1	1	Andrea Manrique	Manzana 4	C 4	Loteo Mpal.	154032392	B	B	B
1	1	Lorena Jofré	Manzana 4	C 10	Loteo Mpal.	154506065	B	B	B
1	1	Analia Amarfil	Manzana 4	C 7	Loteo Mpal.	154669901	B	B	B
1	1	Andrea Manrique	Manzana 4	C 4	Loteo Mpal.	154032392	B	B	B
1	1	José Luis Silva	Manzana 8	C 8	Loteo Mpal.	154420410	B	B	B
1	1	Liliana Ruarte	Manzana 4	C 11	Loteo Mpal.	154499870	B	B	B
1	1	Luis Agüero	Manzana 12	L 4	Loteo Mpal.	155155337	MB	MB	B
1	1	Cristina Castro	Manzana 12	L 5	Loteo Mpal.	154549029	MB	B	B

Figura N° 2 Dpto. 9 de Julio Centro Subarea 2

Continuación de la Tabla Nº 1: Relevamiento de Hogares – Dpto. de 9 de Julio

AREA	SUBAREA	NOMBRE	DOMICILIO	Nº Lote Casa	BARRIO	TELEF.	Receptividad	Nivel Informativo	Transferen-
1	2	Cristina Fuente	Manuel Quiroga	S/N	Centro	----------	MB	R	B
1	2	Pablo Victoria	Manuel Quiroga	S/N	Centro	154146508	MB	B	M
1	2	Carolina Gil	Manuel Quiroga	S/N	Centro	----------	MB	B	B
1	2	Rosa Elena Garay	Manuel Quiroga	S/N	Centro	----------	MB	R	M
1	2	Susana Sastrigues	Manuel Quiroga	S/N	Centro	----------	MB	B	M
1	2	Cristina Segali	Manuel Quiroga	S/N	Centro	----------	MB	MB	M
1	2	Estela Zalazar	Manuel Quiroga	S/N	Centro	----------	MB	MB	M
1	2	Alejandra Salazar	Manuel Quiroga	S/N	Centro	----------	MB	B	B
1	2	María Belén Sánchez	Manuel Quiroga	S/N	Centro	----------	MB	R	B
1	2	Gabriela Paladini	Manuel Quiroga	S/N	Centro	----------	MB	B	B
1	2	Marcela Videla	Manuel Quiroga	S/N	Centro	----------	MB	B	R
1	2	María Elena Martín	Manuel Quiroga	S/N	Centro	----------	B	R	B
1	2	Sergio Riveros	Manuel Quiroga	S/N	Centro	154774692	MB	B	B
1	2	Lorena Reinuaba	Manuel Quiroga	S/N	Centro	4977136	B	B	B
1	2	Leticia Recabarren	Manuel Quiroga	S/N	Centro	----------	B	B	R
1	2	Mariela Padilla	Manuel Quiroga	S/N	Centro	----------	MB	B	B
1	2	Flavia Ortiz	Manuel Quiroga	S/N	Centro	----------	B	B	B
1	2	Ana Carolina Galdeano	Manuel Quiroga	S/N	Centro	----------	MB	MB	M
1	2	Dora Morilla	Laprida	S/N	Centro	----------	B	B	B
1	2	Gládys Más	Laprida	S/N	Centro	----------	MB	B	B
1	2	Laura López	Laprida	S/N	Centro	----------	MB	B	M
1	2	María Laura López	Laprida	S/N	Centro	----------	MB	B	B
1	2	Nancy Lobillo	Manuel Quiroga	C58	Centro	----------	B	B	B
1	2	Silvina Letizia	Manuel Quiroga	S/N	Centro	----------	MB	MB	B
1	2	Mirtha Legrand	Manuel Quiroga	S/N	Centro	----------	MB	R	B
1	2	Cristina Legrand	Manuel Quiroga	S/N	Centro	154757982	MB	MB	M
1	2	Mariana Herrera	Manuel Quiroga	S/N	Centro	154801497	MB	MB	M
1	2	Elizabeth Güell	Manuel Quiroga	S/N	Centro	----------	MB	MB	M
1	2	Ivana Garcés	Manuel Quiroga	S/N	Centro	4764659	B	MB	M
1	2	Ana Virginia Córdoba	Laprida	S/N	Centro	4380671	B	B	B
1	2	Romina Fernández	Laprida	S/N	Centro	4977183	MB	MB	M
1	2	Elba Cuello	Laprida	C 10	Centro	----------	B	MB	M
1	2	Claudia Correa	Laprida	C 5	Centro	----------	MB	B	M
1	2	Ana María Córdoba	Laprida	S/N	Centro	----------	MB	B	B
1	2	Silvana Castro	Laprida	S/N	Centro	----------	B	B	B
1	2	María Gema Bazán	Laprida	S/N	Centro	----------	B	B	R
1	2	Carlos González	Laprida	S/N	Centro	----------	B	B	B
1	2	Julieta Castro	Laprida	S/N	Centro	----------	MB	B	M
1	2	Gastón Arrieta	Laprida	S/N	Centro	----------	MB	B	B
1	2	Leonardo Chancay	Laprida	S/N	Centro	----------	MB	MB	M
1	2	Cristina Armada	Laprida	S/N	Centro	----------	MB	B	B
1	2	Myriam Aragón	Laprida	S/N	Centro	----------	B	B	B

Continuación de la Tabla Nº 1: Relevamiento de Hogares – Dpto. de 9 de Julio

AREA	SUBAREA	NOMBRE	DOMICILIO	Nº Lote Casa	BARRIO	TELEF.	Receptividad	Nivel Informativo	Transferen-
1	2	Juan Torres	Manuel Quiroga	S/N	Centro	----------	MB	R	B
1	2	Juan Villegas	Paraguay	S/N	Centro	154146435	MB	B	M
1	2	Nicolasa Lezcano	Paraguay	S/N	Centro	----------	MB	B	B
1	2	Humberto Vera	Paraguay	S/N	Centro	----------	MB	R	M
1	2	Inés Pasten	Paraguay	S/N	Centro	----------	MB	B	M
1	2	Rubén Guerrero	Paraguay	S/N	Centro	154519889	MB	MB	M
1	2	Guillermo Madera	Paraguay	S/N	Centro	154550229	MB	MB	M
1	2	María Aranda	Paraguay	S/N	Centro	154994917	MB	B	B
1	2	Vicente Tapia	Paraguay	S/N	Centro	154043957	MB	R	B
1	2	Rosa Molina	Paraguay	S/N	Centro	154469933	MB	B	B
1	2	Rodrigo Sánchez	Manuel Quiroga	S/N	Centro	155262302	MB	B	R
1	2	Modesto Molina	Manuel Quiroga	S/N	Centro	----------	B	R	B
1	2	Susana Villarroel	Manuel Quiroga	S/N	Centro	154773858	MB	B	B
1	2	Claudia Balmaceda	Manuel Quiroga	S/N	Centro	4977041	B	B	B
1	2	Lisandro Lezcano	Diagonal Sarmiento	S/N	Centro	----------	B	B	R
1	2	Omar Ale	Diagonal Sarmiento	S/N	Centro	4977019	MB	B	B
1	2	Daniel Balmaceda	Pastoriza y Laprida	S/N	Centro	155429079	B	B	B
1	2	Fanny Carrizo	Laprida y Las Rosas	S/N	Centro	----------	MB	MB	M
1	2	Carlos Aciar	Laprida	S/N	Centro	4977183	B	B	B
1	2	Fernando Díaz	Laprida	S/N	Centro	156704963	MB	B	B
1	2	Etelvina Cruceño	Laprida	S/N	Centro	4977146	MB	B	M
1	2	Nelly Ripoll	Laprida	S/N	Centro	----------	MB	B	B
1	2	Flia. Páez	Manzana B	C58	Centro	----------	B	B	B
1	2	Irma Torres	Quero y Cantoni	S/N	Centro	4977135	MB	MB	B
1	2	Angélica Leyes	Quero y Cantoni	S/N	Centro	----------	MB	R	B
1	2	Yacima Núñez	Quero y Cantoni	S/N	Centro	154757276	MB	MB	M
1	2	Érica Ontiveros	Antonio Quero	S/N	Centro	154801590	MB	MB	M
1	2	Teresa López	Zapata	S/N	Centro	----------	MB	MB	M
1	2	Laura Gómez	Zapata	S/N	Centro	4764662	B	MB	M
1	2	María Elena Díaz	Diagonal Sarmiento	S/N	Centro	4380875	B	B	B
1	2	Silvina Espinoza	Diagonal Sarmiento	S/N	Centro	4977174	MB	MB	M
1	2	Diego Sánchez	Roza Manzana A	C 10	Centro	155168590	B	MB	M
1	2	Rita Flores	Roza Manzana A	C 5	Centro	155199549	MB	B	M
1	2	Antonio Aguilera	Diagonal Sarmiento	S/N	Centro	4977191	MB	B	B
1	2	Rubén Ontiveros	Diagonal Sarmiento	S/N	Centro	154736170	B	B	B
1	2	Leonor González	Diagonal Sarmiento	S/N	Centro	4977141	B	B	R
1	2	Victoria Castro	Diagonal Sarmiento	S/N	Centro	4977148	B	B	B
1	2	Carlos Aguilera	Zapata	S/N	Centro	4977063	MB	B	M
1	2	Jennifer González	Diagonal Sarmiento	S/N	Centro	155257690	MB	B	B
1	2	Lucia Flores	Diagonal Sarmiento	S/N	Centro	154531080	MB	MB	M
1	2	Olga Olivares	Diagonal Sarmiento	S/N	Centro	154046340	MB	B	B
1	2	Marta Castro	Diagonal Sarmiento	S/N	Centro	----------	B	B	B

Continuación de la Tabla Nº 1: Relevamiento de Hogares – Dpto. de 9 de Julio

AREA	SUBAREA	NOMBRE	DOMICILIO	Nº Lote Casa	BARRIO	TELEF.	Receptividad	Nivel Informativo	Transferen-
1	2	Yanina Oro	Manzana A	C 8	Centro	154510787	MB	B	M
1	2	Elbia Cuello	Manzana A	C 1	Centro	----------	M	M	M
1	2	Jorge Sánchez	Manzana A	C 7	Centro	----------	B	B	B
1	2	Liliana Díaz	Manzana A	C 6	Centro	155998885	MB	B	M
1	2	Flavia Firmapaz	Manzana A	C9	Centro	4382853	MB	B	M
1	2	Valentín Frías	Manzana A	C11	Centro	----------	M	M	M
1	2	Graciela Guerrero	Manzana A	C4	Centro	154749449	MB	B	M
1	2	Osvaldo Giménez	Manzana A	C5	Centro	----------	B	B	B
1	2	Marisa Jofre	Manzana A	C3	Centro	4977114	M	M	M
1	2	Cristina Córdoba	Manzana A	C2	Centro	155107821	MB	B	M
1	2	Eugenia Cornejo	Manzana B	C1	Centro	154714941	MB	B	M
1	2	Laura Ávila	Manzana B	C2	Centro	154632699	MB	B	M
1	2	Silvana Páez	Manzana B	C3	Centro	----------	B	B	B
1	2	Víctor Ríos	Manzana B	C5	Centro	----------	MB	B	M
1	2	Elisa Ibazeta	Manzana B	C7	Centro	----------	B	B	B
1	2	Juan Vega	Manzana B	C8	Centro	154193423	MB	B	M
1	2	Natalia Muñoz	Manzana B	C9	Centro	----------	B	R	B
1	2	Darío Vega	Manzana B	C10	Centro	----------	B	R	B
1	2	Marisa Escudero	Manzana C	C7	Centro	----------	B	B	B
1	2	Ana Sánchez	Manzana C	C8	Centro	----------	B	B	B
1	2	Margarita Calderón	Manzana C	C9	Centro	154039273	MB	B	M
1	2	Natalia Ochoa	Manzana C	C10	Centro	154369798	MB	B	M
1	2	Guadalupe Fernández	Manzana C	C1	Centro	154589906	MB	MB	M
1	2	Fabiola Villegas	Manzana C	C2	Centro	154470743	MB	B	M
1	2	Susana Ruiz	Manzana C	C6	Centro	----------	MB	B	M
1	2	Micaela Pérez	Manzana C	C5	Centro	----------	B	B	B
1	2	Mariela Mallea	Manzana D	C5	Centro	----------	B	B	B
1	2	Raúl Forne	Manzana D	C6	Centro	154722770	MB	B	M
1	2	Nancy Estrella	Manzana D	C7	Centro	154419010	MB	B	M
1	2	Silvina Torres	Manzana D	C10	Centro	----------	B	R	B
1	2	Laura Manrique	Manzana D	C1	Centro	----------	B	R	B
1	2	Dominga Iñon	Manzana D	C4	Centro	----------	B	B	B
1	2	Ana Ortiz	Manzana D	C3	Centro	----------	B	B	B
1	2	Javier Espinoza	Manzana D	C2	Centro	----------	B	B	B
1	2	Josefina de Carmona	Diagonal Sarmiento	S/N	Centro	----------	B	B	B
1	2	Cristina de Zucar	Diagonal Sarmiento	S/N	Centro	----------	B	B	R
1	2	Marina Valencia	Diagonal Sarmiento	S/N	Centro	----------	B	B	B
1	2	Laura de Gempel	Zapata	S/N	Centro	----------	MB	B	M
1	2	Silvina Serafini	Diagonal Sarmiento	S/N	Centro	----------	MB	B	B
1	2	Yolanda Gil	Diagonal Sarmiento	S/N	Centro	154531165	MB	MB	M
1	2	Zulema Gómez	Diagonal Sarmiento	S/N	Centro	154046987	MB	B	B
1	2	Aurealuz Montero	Diagonal Sarmiento	S/N	Centro	----------	B	B	B

Continuación de la Tabla Nº 1: Relevamiento de Hogares – Dpto. de 9 de Julio

AREA	SUBAREA	NOMBRE	DOMICILIO	Nº Lote Casa	BARRIO	TELEF.	Receptividad	Nivel Informativo	Transferen-
1	2	Flavio Cuello	Tomas Bates	S/N	Centro	155283631	MB	MB	M
1	2	Juana Ochoa	Tomas Bates	S/N	Centro	----------	MB	MB	B
1	2	Norma Riveros	Tomas Bates	S/N	Centro	----------	MB	B	M
1	2	Mario Ripoll	Tomas Bates	S/N	Centro	4977209	MB	MB	M
1	2	Roberto Frías	Tomas Bates	S/N	Centro	4977121	B	R	B
1	2	Manuel de los Ríos	Tomas Bates	S/N	Centro	4977053	MB	B	B
1	2	Hilda Machu	Saturnino Salas	S/N	Centro	154172688	B	B	B
1	2	Aurelia de Tello	Tomas Bates	S/N	Centro	4977172	MB	MB	M
1	2	Antonio Godoy	Tomas Bates	S/N	Centro	----------	MB	R	B
1	2	Mariela Gómez	Tomas Bates	S/N	Centro	4907001	MB	MB	M
1	2	Silvia Guerra	S.M. del Carril	S/N	Centro	----------	B	B	B
1	2	Miguel Figueroa	S.M. del Carril	S/N	Centro	154580929	MB	MB	M
1	2	María Espinosa	S.M. del Carril	S/N	Centro	4976070	MB	B	M
1	2	Jorge Figueroa	Tomas Bates	S/N	Centro	154151631	B	R	B
1	2	Laura García	Tomas Bates	S/N	Centro	155188139	MB	MB	M
1	2	Yolanda Cuello	Diag. San Martin	S/N	Centro	----------	B	MB	M
1	2	Laura Bustos	Diag. San Martin	S/N	Centro	154003727	MB	B	M
1	2	Mariana Riveros	Diag. San Martin	S/N	Centro	4977234	MB	MB	M
1	2	Isabel Paz	Diag. San Martin	S/N	Centro	4977004	MB	MB	M
1	2	María de Quero	Diag. San Martin	S/N	Centro	----------	B	B	B
1	2	María Hoser	Doncel	S/N	Centro	4977208	MB	R	M
1	2	Emiliano Luna	Florida	S/N	Centro	155455022	MB	MB	M
1	2	Lucia Villar	Florida	S/N	Centro	154018630	MB	B	B
1	2	Salomón Alé	Diag. Sarmiento	S/N	Centro	----------	MB	MB	M
1	2	Dolina Vargas	Doncel	S/N	Centro	4977072	B	R	R
1	2	José Molina	Doncel	S/N	Centro	154131597	MB	MB	B
1	2	Roberto Vargas	Doncel	S/N	Centro	4977231	MB	MB	M
1	2	Norma Sillero	Doncel	S/N	Centro	4977035	MB	MB	M
1	2	Marcelo Arce	Doncel	S/N	Centro	154760278	MB	MB	M
1	2	Lucia de Allende	Doncel	S/N	Centro	4382324	MB	MB	M
1	2	María Chávez	Paraguay	S/N	Centro	155676884	MB	MB	M
1	2	María Ochoa	Paraguay	S/N	Centro	----------	MB	R	I
1	2	Luisa Chávez	Salta	S/N	Centro	155015926	R	R	R
1	2	Carlos Jorge	Salta	S/N	Centro	----------	MB	R	B
1	2	Liliana Ibaceta	Maipú	S/N	Centro	----------	MB	R	B
1	2	Rosa Espina	Maipú	S/N	Centro	154129710	MB	R	M
1	2	Víctor Vega	Bilbao	S/N	Centro	155197540	MB	B	M
1	2	Sandra Allende	Paraguay	S/N	La Lonja	----------	B	B	M
1	2	Raquel Salazar	Paraguay	S/N	La Lonja	----------	B	B	B
1	2	Estela Delgado	Paraguay	S/N	La Lonja	4977138	B	R	M
1	2	Mariela Carrizo	Paraguay	S/N	La Lonja	154426738	MB	R	B
1	2	Rodolfo Vera	Paraguay	S/N	La Lonja	154522934	R	B	B

Continuación de la Tabla Nº 1: Relevamiento de Hogares – Dpto. de 9 de Julio

AREA	SUBAREA	NOMBRE	DOMICILIO	Nº Lote Casa	BARRIO	TELEF.	Receptividad	Nivel Informativo	Transferen-
1	2	Ariel Díaz	Diag. Sarmiento	S/N	Centro	155233615	B	MB	M
1	2	Luis Cepeda	Quiroga	S/N	Centro	----------	B	R	B
1	2	Elena Ruiz	Quiroga	S/N	Centro	154182256	MB	B	M
1	2	Luis Allende	Quiroga	S/N	Centro	155120478	MB	MB	M
1	2	Mariela Denis	Diag. Sarmiento	S/N	Centro	----------	B	B	R
1	2	Jesús Ozán	Pastoriza	S/N	Centro	----------	B	B	B
1	2	Pascual Sánchez	Pastoriza	S/N	Centro	----------	B	R	B
1	2	Fabián Barrionuevo	Zapata y Pastoriza	S/N	Centro	154407367	MB	MB	B
1	2	Ramón Mestre	Zapata	S/N	Centro	----------	B	B	M
1	2	Mary Díaz	Zapata	S/N	Centro	----------	B	R	R
1	2	Anónimo	Zapata	S/N	Centro	----------	R	B	B
1	2	Juan Ontiveros	Zapata	S/N	Centro	----------	R	B	I
1	2	Eliana Galván	Quero Manzana B	C 63	9 de Julio	----------	MB	B	M
1	2	Carlos Tapia	Manzana B	C 64	9 de Julio	----------	MB	R	M
1	2	Analia Ramos	Cantoni y Sarmiento	S/N	9 de Julio	154468563	MB	MB	M
1	2	Tomas Almada	Sarmiento Mza. B	C 69	9 de Julio	----------	MB	R	M
1	2	Raúl Guevara	Laprida	C 17	9 de Julio	154722761	MB	MB	M
1	2	Milagros Molina	Laprida	C 23	9 de Julio	4922604	MB	MB	M
1	2	Ignacio Escudero	Laprida Mza. B	C 24	9 de Julio	155405798	MB	B	M
1	2	Roger Ibáñez	Laprida	C 19	9 de Julio	154550705	B	B	R
1	2	Micaela Pérez	La Roza Mza. B	C 20	9 de Julio	----------	B	MB	M
1	2	Gladys Chazarreta	La Roza Mza. B	C 3	9 de Julio	----------	MB	MB	M
1	2	Susana Vera	Gob. La Roza	S/N	9 de Julio	154136178	B	R	B
1	2	Silvana Mitre	La Roza Mza. A	C 3	9 de Julio	154773656	MB	MB	M
1	2	Sebastián Aciar	Manzana D	C 11	Bilbao	----------	B	R	B
1	2	Franco Jorquera	Pastoriza	S/N	9 de Julio	----------	B	R	B
1	2	Ramón Oro	Pastoriza	S/N	9 de Julio	----------	R	R	B
1	2	Raúl Muros	Pastoriza	S/N	9 de Julio	4977052	B	B	B
1	2	Silvana Arias	Tomas Bates	S/N	9 de Julio	154158986	B	R	B
1	2	María Hernández	Torres Mza. C1	C 94	9 de Julio	----------	R	B	R
1	2	José Coll	Tomas Bates	S/N	9 de Julio	4977297	B	R	M
1	2	Mauricio Coll	Tomas Bates	S/N	9 de Julio	4977297	B	MB	M
1	2	Elba de Galván	Tomas Bates	S/N	9 de Julio	155674851	B	MB	M
1	2	Etelvina Balmaceda	Bates y Salas	S/N	9 de Julio	4977080	B	MB	B
1	2	Elsa Oyola	Tomas Bates	S/N	9 de Julio	4977066	B	MB	M
1	2	Estela Posse	Tomas Bates	S/N	9 de Julio	----------	B	B	B
1	2	Silvina Aveldaño	Bilbao y Rawson	S/N	9 de Julio	155257741	B	R	B
1	2	Juan Sánchez	Tomas Bates	S/N	9 de Julio	----------	MB	R	M
1	2	María Balmaceda	S.M. del Carril	S/N	9 de Julio	----------	B	R	B
1	2	Juan C. Balmaceda	S.M. del Carril	S/N	9 de Julio	155027259	MB	MB	B
1	2	Gladys Sánchez	Del Carril Mza. E	C 1	9 de Julio	4977210	B	MB	M
1	2	Anónimo	Del Carril Mza. E	C 3	9 de Julio	----------	R	B	R

Continuación de la Tabla Nº 1: Relevamiento de Hogares – Dpto. de 9 de Julio

AREA	SUBAREA	NOMBRE	DOMICILIO	Nº Lote Casa	BARRIO	TELEF.	Receptividad	Nivel Informativo	Transferen-
1	2	Nélida Valverde	Laprida	S/N	Centro	----------	MB	B	B
1	2	Lucilina Portillo	Laprida	S/N	Centro	----------	MB	R	B
1	2	Virginia Toranzo	Laprida	S/N	Centro	----------	MB	B	B
1	2	José Ortega	Laprida	S/N	Centro	----------	B	B	B
1	2	Aidé Martínez	Laprida	S/N	Centro	----------	MB	B	B
1	2	Miguel Romero	Laprida	S/N	Centro	----------	MB	B	B
1	2	Adela Botella	Laprida	S/N	Centro	----------	MB	B	M
1	2	Luís Sastre	Laprida	S/N	Centro	----------	MB	B	B
1	2	Elira Gómez	Laprida	S/N	Centro	----------	MB	MB	M
1	2	Jesús Sainz	Laprida	S/N	Centro	154157672	MB	MB	M
1	2	Carlos Quiroga	Laprida	S/N	Centro	4977683	MB	MB	M
1	2	Manuel Correa	Laprida	S/N	Centro	4977869	MB	MB	M
1	2	Ester Pugliese	Laprida	S/N	Centro	----------	MB	MB	M
1	2	Elsa Nefa	Laprida	S/N	Centro	----------	MB	B	B
1	2	Anselmo González	Laprida	S/N	Centro	4977145	MB	B	B
1	2	Laura Garcés	Laprida	S/N	Centro	4383109	MB	MB	M
1	2	Claudia Rojas	Laprida	S/N	Centro	----------	MB	B	B
1	2	Nancy Merada	Laprida	S/N	Centro	15488098	MB	B	B
1	2	Rosa Campodónico	Laprida	S/N	Centro	----------	MB	B	B
1	2	Graciela Pallero	Laprida	S/N	Centro	----------	MB	B	B
1	2	Antonia Jordán	Laprida	S/N	Centro	----------	MB	B	B
1	2	Nora Ochoa	Laprida	S/N	Centro	----------	MB	B	B
1	2	Ester de Rubio	M. Quiroga	S/N	Centro	----------	MB	B	B
1	2	Clara Cardozo	M. Quiroga	S/N	Centro	----------	MB	B	B
1	2	Sara Pereira	M. Quiroga	S/N	Centro	----------	MB	B	B
1	2	Cristina Andón	M. Quiroga	S/N	Centro	----------	B	B	M
1	2	Adela Cordero	M. Quiroga	S/N	Centro	----------	B	B	M
1	2	Juan Ortiz	M. Quiroga	S/N	Centro	4977246	B	B	M
1	2	Jorge Berlanga	M. Quiroga	S/N	Centro	----------	MB	MB	M
1	2	Carlos Toledo	M. Quiroga	S/N	Centro	----------	MB	B	B
1	2	Carlos Pizarro	M. Quiroga	S/N	Centro	----------	MB	R	B
1	2	Ezequiel López	M. Quiroga	S/N	Centro	155261095	MB	B	B
1	2	Valentín Rodríguez	M. Quiroga	S/N	Centro	154739387	MB	B	B
1	2	Luis Olguín	M. Quiroga	S/N	Centro	----------	MB	R	B
1	2	Victoria Renovara	M. Quiroga	S/N	Centro	4977186	MB	R	B
1	2	María de Robito	M. Quiroga	S/N	Centro	155253700	MB	MB	M
1	2	Liliana Navas	M. Quiroga	S/N	Centro	----------	B	R	B
1	2	Micaela Jofre	M. Quiroga	S/N	Centro	----------	MB	BM	M
1	2	Olga Ginestas	M. Quiroga	S/N	Centro	----------	MB	R	M
1	2	Mirta Ríos	M. Quiroga	S/N	Centro	----------	B	R	R
1	2	Marina Blanco	M. Quiroga	S/N	Centro	----------	B	R	R
1	2	Fanny Lucero	M. Quiroga	S/N	Centro	----------	MB	MB	M

Continuación de la Tabla Nº 1: Relevamiento de Hogares – Dpto. de 9 de Julio

AREA	SUBAREA	NOMBRE	DOMICILIO	Nº Lote Casa	BARRIO	TELEF.	Receptividad	Nivel Informativo	Transferen-
1	2	Fabián Cardozo	Tomás Bates	S/N	9 de Julio	4797234	MB	R	M
1	2	Ángel O. Giménez	La Majadita	S/N	9 de Julio	154850336	MB	B	M
1	2	Eber Caciva	Doncel	S/N	Santa Rita	155285508	B	R	M
1	2	Vicente Leal	Florida	S/N	Santa Rita	4977044	MB	R	M
1	2	Aníbal Balmaceda	Diag. San Martin	S/N	Santa Rita	4381575	MB	MB	M
1	2	Alejandra Pérez	Manzana 2	C 7	Santa Rita	4977154	MB	MB	B
1	2	Danilo Castillo	Doncel	S/N	Santa Rita	4977221	B	R	B
1	2	Laura Allende	Doncel	S/N	Santa Rita	4977077	R	B	R
1	2	Graciela Quero	Doncel	S/N	Santa Rita	----------	R	R	M
1	2	Mónica Martínez	Doncel	C 32	Santa Rita	154157523	MB	MB	M
1	2	Blanca Mercado	Diag. Sarmiento	S/N	Santa Rita	4977031	MB	MB	B
1	2	Guillermo Escudero	Paraguay	S/N	Santa Rita	4977093	MB	MB	M
1	2	Érica Sánchez	Paraguay	S/N	Santa Rita	----------	B	R	M
1	2	Elio Bravo	Paraguay	S/N	Santa Rita	----------	MB	MB	M
1	2	José Bustos	Salta	S/N	Santa Rita	4977158	MB	R	B
1	2	Teresa Gahona	Maipú Lote 15	S/N	Santa Rita	4383146	B	R	R
1	2	Luciano Ontiveros	Maipú	S/N	Lote Mpal.	----------	R	R	B
1	2	Analia Báez	Bilbao y Proyectada	S/N	Lote Mpal.	154880700	MB	MB	M
1	2	Elena Ríos	Paraguay	S/N	La Lonja	154403684	B	B	B
1	2	Nilda Millán	Paraguay	S/N	La Lonja	-------	B	B	B
1	2	Verónica Poniz	Paraguay	S/N	La Lonja	155289424	B	B	B
1	2	Margarita Torres	Paraguay	S/N	La Lonja	154533282	B	B	B
1	2	Silvia Furlani	Paraguay	S/N	La Lonja	154549993	B	B	I
1	2	José Artaza	Paraguay	S/N	La Lonja	155034539	B	B	I
1	2	Isabel Domínguez	Paraguay	S/N	La Lonja	----------	B	B	I
1	2	Mónica Muñoz	Paraguay	S/N	La Lonja	154701503	B	B	I
1	2	Mirtha Vargas	Paraguay	S/N	La Lonja	----------	B	B	I
1	2	Valeria Chacón	Paraguay	S/N	La Lonja	4977114	MB	B	M
1	2	Elisa Ripoll	M. Quiroga	S/N	Centro	--------	B	B	B
1	2	Lidia Villarroel	M. Quiroga	S/N	Centro	--------	B	B	B
1	2	Carolina Arce	M. Quiroga	S/N	Centro	----------	B	B	B
1	2	Sandra Molina	Diag. Sarmiento	S/N	Centro	155261670	B	B	B
1	2	Jorge Ogáz	Diag. Sarmiento	S/N	Centro	154739310	B	B	B
1	2	Martin Firmapaz	Laprida	S/N	Centro	----------	B	B	B
1	2	Juan Quiroga	Cantoni Mza. B	C 59	Centro	4977147	MB	B	M
1	2	Daniela Riveros	Quero Manzana B	C 52	Centro	155253789	MB	B	M
1	2	Vanesa Carrizo	Quero Manzana B	C 50	Centro	---------	MB	B	M
1	2	Dora Arce	Quero Manzana B	C 49	Centro	---------	MB	B	M
1	2	Antonio Barrera	Laprida	S/N	Centro	4977047	B	B	B
1	2	Laura Alé	Laprida	S/N	Centro	155451096	MB	B	M
1	2	Víctor Echegaray	Laprida	S/N	Centro	----------	MB	B	M
1	2	Olga Pelaitai	Cantoni Mza. B	C 54	Centro	155297530	MB	B	M

Continuación de la Tabla Nº 1: Relevamiento de Hogares – Dpto. de 9 de Julio

AREA	SUBAREA	NOMBRE	DOMICILIO	Nº Lote Casa	BARRIO	TELEF.	Receptividad	Nivel Informativo	Transferen-
1	2	Laura Iñó	Sarmiento Mza. B 2	C 71	Centro	155112027	MB	B	M
1	2	Carmen Palomo	Sarmiento Mza. B	C 18	Centro	154738840	MB	B	M
1	2	Victoria Durán	Sarmiento Mza. B	C 16	Centro	154621536	MB	B	M
1	2	Benicia Vera	Sarmiento Mza. B	C 11	Centro	4977176	MB	B	M
1	2	Norma Torres	Sarmiento Mza. B	C 10	Centro	4977181	MB	B	M
1	2	Felisa García	Sarmiento Mza. B	C 8	Centro	----------	MB	B	M
1	2	Sandra Herrera	La Roza Mza. B	C 8	Centro	----------	MB	B	M
1	2	Analia Cuello	La Roza Mza. A	C 12	Centro	4977085	MB	B	M
1	2	Rosa Medina	La Roza Mza. A	C 6	Centro	----------	B	B	B
1	2	Marcela Sánchez	Laprida Mza. A	C 1	Centro	----------	B	B	B
1	2	José Narváez	Bates Mza. C	C 98	Centro	----------	B	B	B
1	2	Valeria Carreño	Bates Mza. C	C 83	Centro	154475988	B	B	B
1	2	Oscar Muñoz	Bates Mza. C	C 84	Centro	155657106	B	B	B
1	2	Miguel Herrera	Ricardo Ozan	C 85	Centro	4977045	B	B	B
1	2	Ariel Altamirano	Bilbao Mza. C	C 19	Centro	154123392	MB	B	M
1	2	Ana Arroyo	Bilbao Mza. C	C 18	Centro	155215722	B	B	B
1	2	Elvia Espinoza	Bilbao Mza. C	C 17	Centro	4977171	MB	B	M
1	2	Rossana Molina	Bilbao Mza. C	C 16	Centro	155293244	MB	B	M
1	2	José Espinoza	Bilbao Mza. C	C 15	Centro	----------	MB	B	M
1	2	Adrian Villegas	Bilbao Mza. C	C 14	Centro	155451860	B	B	B
1	2	Adriana Olivares	Bilbao Mza. C	C 13	Centro	155266558	B	B	B
1	2	Noelia Almonacid	Bilbao Mza. C	C 11	Centro	155139379	B	B	B
1	2	Daniel Bravo	Bilbao Mza. H	C 19	Centro	4977096	MB	B	M
1	2	Felisa Matus	Bilbao Mza. H	C 18	Centro	154816523	B	B	B
1	2	Ramón Villarroel	Bilbao Mza. H	C 17	Centro	4977163	B	B	B
1	2	Adelina Rosales	Bilbao Mza. H	C 15	Centro	4977197	B	B	B
1	2	Vanesa Díaz	Bilbao Mza. H	C 14	Centro	----------	B	B	B
1	2	María Páez	Bilbao	S/N	Centro	4977139	B	B	B
1	2	Angélica González	Bilbao	S/N	Centro	----------	B	B	B
1	2	Juan Azcurra	Bilbao	S/N	Centro	----------	B	B	B
1	2	Gilberto Blanes	Bilbao	S/N	Centro	----------	B	B	B
1	2	Fernando Molina	Diag. San Martin	S/N	Centro	154883907	B	B	B
1	2	Rosa Vargas	Diag. San Martin	S/N	Centro	----------	B	B	B
1	2	Gustavo Navarro	Diag. San Martin	S/N	Centro	154739579	B	B	B
1	2	Ulises Díaz	Diag. San Martin	S/N	Centro	155112286	B	B	B
1	2	Rosalía Flores	Doncel	S/N	Centro	----------	B	B	B
1	2	Graciela Cuello	Florida	S/N	Centro	4977087	B	B	B
1	2	Sandra Guerra	Florida	S/N	Centro	154540643	B	B	B
1	2	Anuar Alé	Diag. San Martin	S/N	Centro	----------	B	B	B
1	2	Raúl Fluixa	Doncel	S/N	Centro	----------	B	B	B
1	2	Elena Kero	Doncel	S/N	Centro	154055825	B	B	B
1	2	Franco Espinoza	Doncel	S/N	Centro	----------	B	B	B

Continuación de la Tabla Nº 1: Relevamiento de Hogares – Dpto. de 9 de Julio

AREA	SUBAREA	NOMBRE	DOMICILIO	Nº Lote Casa	BARRIO	TELEF.	Receptividad	Nivel Informativo	Transferen-
1	2	Teresa Priones	Doncel	S/N	Centro	----------	MB	B	M
1	2	Julita Flores	Doncel	S/N	Centro	----------	MB	B	M
1	2	Ricardo Soto	Doncel	S/N	Centro	----------	MB	B	M
1	2	Milagros Tonca	Doncel	S/N	Centro	----------	MB	B	M
1	2	Juan Chancay	Doncel	S/N	Centro	----------	MB	B	M
1	2	María Fernández	Doncel	S/N	Centro	----------	MB	B	M
1	2	Gládys Torres	Doncel	S/N	Centro	----------	MB	B	M
1	2	Amalia Bustos	Doncel	S/N	Centro	----------	MB	B	M
1	2	Lorena Alonso	Doncel	S/N	Centro	----------	B	B	B
1	2	Mónica Castro	Doncel	S/N	Centro	----------	B	B	B
1	2	Doctor Vega	Doncel	S/N	Centro	----------	B	B	B
1	2	Ramón Saavedra	Doncel	S/N	Centro	----------	B	B	B
1	2	Lucia Navarro	Doncel	S/N	Centro	155663748	B	B	B
1	2	Nora Pecé	Doncel	S/N	Centro	----------	B	B	B
1	2	Felisa Carpio	Doncel	S/N	Centro	----------	MB	B	M
1	2	Flavia Pitoluga	Doncel	S/N	Centro	----------	B	B	B
1	2	Francisco López	Doncel	S/N	Centro	----------	MB	B	M
1	2	Vita Blasco	Doncel	S/N	Centro	154258697	MB	B	M
1	2	Camila Casiva	Doncel	S/N	Centro	----------	MB	B	M
1	2	Mabel Pacheco	Doncel	S/N	Centro	----------	B	B	B
1	2	Florencia Chaparro	Doncel	S/N	Centro	----------	B	B	B
1	2	Enrique Bono	Doncel	S/N	Centro	----------	B	B	B
1	2	Mirta Pons	Doncel	S/N	Centro	----------	MB	B	M
1	2	Ana Naranjo	Doncel	S/N	Centro	----------	B	B	B
1	2	Elba Sánchez	Doncel	S/N	Santa Rita	----------	B	B	B
1	2	Cecilia Matus	Doncel	S/N	Santa Rita	155768329	B	MB	M
1	2	Mariela Moreno	Doncel	S/N	Santa Rita	----------	MB	MB	M
1	2	María Aceituna	Doncel	S/N	Santa Rita	----------	B	R	B
1	2	María de Quiroz	Doncel	S/N	Santa Rita	----------	MB	MB	M
1	2	Ricardo Castelli	Doncel	S/N	Santa Rita	----------	B	R	B
1	2	Sandra Alían	Doncel	S/N	Santa Rita	----------	B	R	B
1	2	Rita Callo	Doncel	S/N	Santa Rita	----------	R	R	B
1	2	Anónimo	Doncel	S/N	Santa Rita	----------	B	B	B
1	2	María Turcheti	Doncel	S/N	Santa Rita	----------	B	R	B
1	2	Viviana Ejarque	Doncel	S/N	Santa Rita	----------	R	B	R
1	2	Edgardo Linares	Doncel	S/N	Santa Rita	----------	B	R	M
1	2	Mario López	Doncel	S/N	Santa Rita	----------	B	MB	M
1	2	Sandra Rollan	Doncel	S/N	Santa Rita	----------	B	MB	M
1	2	Hilda Vega	Doncel	S/N	Santa Rita	155523647	B	B	B
1	2	Isabel López	Doncel	S/N	Santa Rita	----------	B	B	B
1	2	Bexabe Rivera	Doncel	S/N	Santa Rita	----------	B	B	B
1	2	Elba Hidalgo	Doncel	S/N	Santa Rita	----------	B	B	B

Continuación de la Tabla Nº 1: Relevamiento de Hogares – Dpto. de 9 de Julio

AREA	SUBAREA	NOMBRE	DOMICILIO	Nº Lote Casa	BARRIO	TELEF.	Receptividad	Nivel Informativo	Transferen-
1	2	Liliana Ávila	Doncel	S/N	Centro	----------	MB	B	M
1	2	Eugenia Mercado	Doncel	S/N	Centro	----------	MB	B	M
1	2	Roberto Fuentes	Doncel	S/N	Centro	----------	MB	B	M
1	2	Argentino Quevedo	Doncel	S/N	Centro	----------	MB	B	M
1	2	Silvana Cortéz	Doncel	S/N	Centro	----------	MB	B	M
1	2	Isabel Ruiz	Doncel	S/N	Centro	----------	MB	B	M
1	2	Mónica de Acosta	Doncel	S/N	Centro	----------	MB	B	M
1	2	Mirta Tello	Doncel	S/N	Centro	----------	MB	B	M
1	2	Hortensia García	Doncel	S/N	Centro	----------	B	B	B
1	2	Mario Chanampa	Doncel	S/N	Centro	----------	B	B	B
1	2	Elina Rosales	Doncel	S/N	Centro	----------	B	B	B
1	2	Mónica Martín	Doncel	S/N	Centro	----------	B	B	B
1	2	Silvia Torres	Doncel	S/N	Centro	155678439	B	B	B
1	2	Cintia Ramos	Doncel	S/N	Centro	----------	B	B	B
1	2	Irma Álvarez	Doncel	S/N	Centro	----------	MB	B	M
1	2	Graciela Acosta	Doncel	S/N	Centro	----------	B	B	B
1	2	Nélida Molina	Doncel	S/N	Centro	----------	MB	B	M
1	2	Domingo Chávez	Doncel	S/N	Centro	154236798	MB	B	M
1	2	Carlos Robledo	Doncel	S/N	Centro	----------	MB	B	M
1	2	Jorge González	Doncel	S/N	Centro	----------	B	B	B
1	2	Noelia Ortiz	Doncel	S/N	Centro	----------	B	B	B
1	2	Ana Díaz	Doncel	S/N	Centro	----------	B	B	B
1	2	Lorenzo Zavala	Doncel	S/N	Centro	----------	MB	B	M
1	2	Raquel Barraza	Doncel	S/N	Centro	----------	B	B	B
1	2	Oscar Rodríguez	Doncel	S/N	Centro	----------	B	B	B
1	2	Luís de la Vega	Doncel	S/N	Centro	----------	B	B	B
1	2	Mirta Quiroga	Doncel	S/N	Centro	----------	B	B	B
1	2	Cecilia Tello	Paraguay	S/N	La Lonja	----------	B	B	B
1	2	Carmen González	Paraguay	S/N	La Lonja	----------	B	B	B
1	2	Irma Castro	Paraguay	S/N	La Lonja	----------	B	B	B
1	2	Ángel Valer	Paraguay	S/N	La Lonja	154537621	B	B	B
1	2	Rolando Fernández	Paraguay	S/N	La Lonja	----------	B	B	B
1	2	Asunción Molina	Paraguay	S/N	La Lonja	----------	B	B	B
1	2	Mirta Rojas	Paraguay	S/N	La Lonja	----------	B	B	B
1	2	Ramona Álvarez	Paraguay	S/N	La Lonja	----------	B	B	B
1	2	Analía Lorca	Paraguay	S/N	La Lonja	----------	B	B	B
1	2	Esther de Alaniz	Paraguay	S/N	La Lonja	----------	B	B	B
1	2	Marcela Zuleta	Paraguay	S/N	La Lonja	----------	B	B	B
1	2	Daniela Carrizo	Paraguay	S/N	La Lonja	----------	B	B	B
1	2	Ricardo Jofré	Paraguay	S/N	La Lonja	----------	B	B	B
1	2	María Galván	Paraguay	S/N	La Lonja	----------	B	B	B
1	2	Mario Morán	Paraguay	S/N	La Lonja	154532461	B	B	B

Continuación de la Tabla Nº 1: Relevamiento de Hogares – Dpto. de 9 de Julio

AREA	SUBAREA	NOMBRE	DOMICILIO	Nº Lote Casa	BARRIO	TELEF.	Receptividad	Nivel Informativo	Transferen-
1	2	Bibiana de Sosa	Paraguay	S/N	La Lonja	----------	MB	B	M
1	2	Andrea Rivas	Paraguay	S/N	La Lonja	----------	MB	B	M
1	2	Marta Pontoriero	Paraguay	S/N	La Lonja	----------	MB	B	M
1	2	Maxi Maya	Paraguay	S/N	La Lonja	----------	MB	B	M
1	2	Verónica Nieto	Paraguay	S/N	La Lonja	----------	MB	B	M
1	2	Iván Pastor	Paraguay	S/N	La Lonja	----------	MB	B	M
1	2	Teresa Cisterna	Paraguay	S/N	La Lonja	----------	MB	B	M
1	2	Érica Cáceres	Paraguay	S/N	La Lonja	----------	MB	B	M
1	2	Rosa Fernández	Paraguay	S/N	La Lonja	----------	B	B	B
1	2	Sandra Vázquez	Paraguay	S/N	La Lonja	----------	B	B	B
1	2	Delia Cobos	Paraguay	S/N	La Lonja	----------	B	B	B
1	2	Leopoldo Quiroga	Paraguay	S/N	La Lonja	----------	B	B	B
1	2	José Mestre	Paraguay	S/N	La Lonja	155678439	B	B	B
1	2	Irma de Vedia	Paraguay	S/N	La Lonja	----------	B	B	B
1	2	Navarro Cristian	Paraguay	S/N	La Lonja	----------	MB	B	M
1	2	Eduardo Sierra	Paraguay	S/N	La Lonja	----------	B	B	B
1	2	Jacqueline Villafañe	Paraguay	S/N	La Lonja	----------	MB	B	M
1	2	Viviana Bueno	Paraguay	S/N	La Lonja	154232435	MB	B	M
1	2	Josefina de Carmona	Paraguay	S/N	La Lonja	----------	MB	B	M
1	2	María Luna	Paraguay	S/N	La Lonja	----------	B	B	B
1	2	Rosalba Tejada	Paraguay	S/N	La Lonja	----------	B	B	B
1	2	Miguel Toscano	Paraguay	S/N	La Lonja	----------	B	B	B
1	2	Flia. Saso	Paraguay	S/N	La Lonja	----------	MB	B	M
1	2	Cristina de Zucar	Paraguay	S/N	La Lonja	----------	B	B	B
1	2	Mirta Rodríguez	Paraguay	S/N	La Lonja	----------	B	B	B
1	2	Aciar de Gómez	Paraguay	S/N	La Lonja	156748236	B	B	B
1	2	Nidia Moran	Paraguay	S/N	La Lonja	----------	B	B	B
1	2	Cintia Garay	Paraguay	S/N	La Lonja	----------	B	B	B
1	2	Leandro García	Paraguay	S/N	La Lonja	154872519	B	B	B
1	2	Anónimo	Paraguay	S/N	La Lonja	155463798	B	B	B
1	2	Ángela Gómez	Paraguay	S/N	La Lonja	154538647	B	B	B
1	2	Oscar Toro	Paraguay	S/N	La Lonja	----------	B	B	B
1	2	Eduardo Olivares	Paraguay	S/N	La Lonja	----------	B	B	B
1	2	Gládys Gómez	Paraguay	S/N	La Lonja	----------	B	B	B
1	2	Sebastián Martí	Paraguay	S/N	La Lonja	----------	B	B	B
1	2	Felipe Farias	Paraguay	S/N	La Lonja	----------	B	B	B
1	2	Jorge Casarotto	Paraguay	S/N	La Lonja	----------	B	B	B
1	2	Roberto Weidmann	Paraguay	S/N	La Lonja	----------	B	B	B
1	2	Florencia Díaz	Paraguay	S/N	La Lonja	----------	B	B	B
1	2	Rodolfo Flores	Paraguay	S/N	La Lonja	----------	B	B	B
1	2	Laura de Agüero	Paraguay	S/N	La Lonja	----------	B	B	B
1	2	Alejandro Molina	Paraguay	S/N	La Lonja	154532987	B	B	B

Continuación de la Tabla Nº 1: Relevamiento de Hogares – Dpto. de 9 de Julio

AREA	SUBAREA	NOMBRE	DOMICILIO	Nº Lote Casa	BARRIO	TELEF.	Receptividad	Nivel Informativo	Transferen-
1	2	Carolina Ibáñez	Diag. Sarmiento	S/N	Centro	----------	B	B	B
1	2	Patricia Chena	Paraguay	S/N	La Lonja	155447643	B	B	B
1	2	Mónica Coll	Paraguay	S/N	La Lonja	----------	B	B	B
1	2	María Ruarte	Paraguay	S/N	La Lonja	----------	B	B	B
1	2	Marcelo Bringas	Manzana A	C 38	9 de julio 1	----------	B	B	B
1	2	Rolando Cuello	Manzana A	C 39	9 de julio 1	----------	B	B	B
1	2	Nicolás Sánchez	Manzana A	C 44	9 de julio 1	----------	MB	MB	B
1	2	Paola Zabala	Manzana A	C 45	9 de julio 1	----------	MB	MB	B
1	2	Elena Gómez	Manzana A	C 35	9 de julio 1	----------	B	MB	M
1	2	Carlos Aciar	Manzana A	C 5	9 de julio 1	4977182	MB	B	M
1	2	Alicia Benegas	Manzana A	C 3	9 de julio 1	----------	MB	B	M
1	2	Patricio Chacón	Manzana A	C 46	9 de julio 1	----------	MB	B	M
1	2	ANONIMO	Manzana A	C 2	9 de julio 1	----------	B	B	M
1	2	Ana Carranza	Manzana A	C 1	9 de julio 1	4977086	MB	MB	B
1	2	Rosa Barrionuevo	Manzana A	C 22	9 de julio 1	----------	MB	MB	M
1	2	Cesar Ríos	Manzana A	C 21	9 de julio 1	----------	MB	MB	M
1	2	Liliana Lucero	Manzana A	C 23	9 de julio 1	154892726	MB	MB	B
1	2	María Ogáz	Manzana A	C 24	9 de julio 1	154806499	MB	B	B
1	2	Mario Pérez	Manzana A	C 26	9 de julio 1	----------	MB	B	B
1	2	María José López	Manzana A	C 40	9 de julio 1	----------	MB	MB	B
1	2	Ciria Lezcano	Manzana B	C 9	9 de julio 1	4977186	B	B	B
1	2	Matías Capdevilla	Manzana A	C 4	9 de julio 1	----------	MB	MB	M
1	2	Juana Arce	Manzana A	C 2	9 de julio 1	----------	B	B	M
1	2	Sandra Pulenta	Manzana A	C 3	9 de julio 1	----------	B	B	B
1	2	Beatriz Torres	Manzana B	C 61	9 de julio 1	----------	B	B	B
1	2	Fabián Salinas	Manzana B	C 64	9 de julio 1	----------	B	B	B
1	2	Olga Arce	Manzana B	C 65	9 de julio 1	154656347	MB	MB	B
1	2	Azucena Aguilera	Manzana B	C 68	9 de julio 1	4977230	B	B	B
1	2	Érica Vargas	Zapala	S/N	9 de julio 1	4977088	B	B	B
1	2	Rafael Cortez	Zapala	S/N	9 de julio 1	----------	B	B	B
1	2	Lucia Castro	Zapala	S/N	9 de julio 1	----------	B	B	B
1	2	Carlos Talquenca	Manzana A	C 62	9 de julio 1	----------	B	B	B
1	2	Jose Ortiz	Goransky Mza. A	C 27	9 de Julio	4973137	B	B	B
1	2	Gustavo Gómez	Goransky Mza. A	C 25	9 de Julio	----------	MB	MB	M
1	2	Oscar Gil	Goransky Mza. A	C 41	9 de Julio	----------	B	R	B
1	2	Roberto Balmaceda	Goransky Mza. A	C 43	9 de Julio	----------	MB	MB	M
1	2	Miguel Muñoz	Zapata M. A	C 19	9 de Julio	154404054	MB	B	B
1	2	Analia Torres	Goransky Mza. A	C 16	9 de Julio	4977113	MB	B	B
1	2	Lidia Millán	Goransky Mza. A	C 15	9 de Julio	----------	B	R	B
1	2	Alex Yanela	Goransky Mza. A	C 14	9 de Julio	154634530	MB	MB	M
1	2	Elisa Artuza	González Mza. A	C 13	9 de Julio	4977119	MB	B	M
1	2	Inés Correa	Oscar Saje Mza. A	C 4	9 de Julio	156609220	MB	B	B

Continuación de la Tabla Nº 1: Relevamiento de Hogares – Dpto. de 9 de Julio

AREA	SUBAREA	NOMBRE	DOMICILIO	Nº Lote Casa	BARRIO	TELEF.	Receptividad	Nivel Informativo	Transferen-
1	2	Mónica Alvares	Doncel Mza. 2	C 13	9 de Julio	4389262	B	B	B
1	2	Ramona Muñoz	Doncel Mza. 2	C 19	9 de Julio	154770142	MB	MB	B
1	2	Elba Morandi	Doncel Mza. 4	C 21	9 de Julio	----------	B	B	B
1	2	Alex Magaria	Doncel Mza. 4	C 22	9 de Julio	----------	B	B	B
1	2	Rubén Brizuela	Doncel Mza. 4	C 23	9 de Julio	----------	MB	MB	B
1	2	Flavio Chirino	Doncel Mza. 4	C 25	9 de Julio	156737445	MB	B	B
1	2	Laura De Camargo	Doncel Mza. 4	C 24	9 de Julio	----------	MB	B	B
1	2	María Rosario	Doncel Mza. 4	C 27	9 de Julio	----------	MB	B	B
1	2	Gladys Rosales	Doncel Mza. 4	C 24	9 de Julio	155076201	MB	B	B
1	2	Lorena Rodríguez	Doncel Mza. 4	C 34	9 de Julio	154469620	B	B	B
1	2	Rosana Sarmiento	Paraguay	S/N	La Lonja	154711431	MB	B	B
1	2	Fernando Chávez	Paraguay	S/N	La Lonja	154603309	MB	MB	MB
1	2	Carlos Arrieta	Paraguay	S/N	La Lonja	154803612	MB	MB	B
1	2	Rosa Balmaceda	Laprida	S/N	9 de Julio	4967084	MB	B	B
1	2	Gabriela Pozi	Goransky Mza. A	C 12	9 de Julio	155286607	B	B	B
1	2	Silvia Arrieta	González Mza. A	C 12	9 de Julio	----------	B	B	B
1	2	Argentina Balmacia	Oscar Saje Mza. A	C 11	9 de Julio	----------	B	B	B
1	2	Eliana Agüero	Paraguay	S/N	La Lonja	----------	MB	B	B
1	2	María Agüero	Paraguay	S/N	La Lonja	155153617	B	B	B
1	2	Diego Vargas	Paraguay	S/N	La Lonja	154419457	B	B	B
1	2	Jorge Millán	Paraguay	S/N	La Lonja	154411332	MB	MB	MB
1	2	Arroyo Carmen	Manzana 1	C6	Palmares	----------	B	B	B
1	2	Marisa Costa	Manzana 1	C 2	Palmares	----------	M	M	M
1	2	Laura Montivero	Manzana 1	C 3	Palmares	----------	B	B	B
1	2	Celeste Allende	Manzana 2	C 12	Palmares	----------	B	B	B
1	2	Silvia Veracua	Manzana 2	C 1	Palmares	155404029	B	B	B
1	2	Alberto Barrionuevo	Manzana 2	C 2	Palmares	----------	M	M	M
1	2	M Antonia Cáceres	Manzana 2	C 6	Palmares	154191867	B	B	B
1	2	María Campillay	Manzana 2	C 9	Palmares	154647484	M	M	B
1	2	J Carlos Guayama	Manzana 2	C 15	Palmares	----------	B	B	R
1	2	Patricia Montiveros	Manzana 2	C13	Palmares	----------	M	M	M
1	2	Rosa Cuello	Manzana 3	C 1	Palmares	154637709	B	B	B
1	2	Liliana Balmaceda	Manzana 3	C 4	Palmares	----------	MB	MB	MB
1	2	Mario Lara	Manzana 4	C 1	Palmares	----------	MB	MB	MB
1	2	Silvia Aguirre	Manzana 4	C 4	Palmares	----------	MB	B	B
1	2	Lucia Cuello	Manzana 4	C 5	Palmares	----------	B	B	B
1	2	Graciela Flores	Manzana 4	C 9	Palmares	155141617	B	B	B
1	2	Silvana Narváez	Manzana 5	C 2	Palmares	154981168	B	B	B
1	2	Silvia Guevara	Manzana 5	C 6	Palmares	154741564	MB	MB	MB
1	2	María Olivares	Manzana 5	C 10	Palmares	----------	B	B	B
1	2	Carina Talquenca	Manzana 5	C 9	Palmares	----------	B	B	B
1	2	Ramón Espinosa	Manzana 5	C 6	Palmares	----------	B	B	B

Continuación de la Tabla Nº 1: Relevamiento de Hogares – Dpto. de 9 de Julio

AREA	SUBAREA	NOMBRE	DOMICILIO	Nº Lote Casa	BARRIO	TELEF.	Receptividad	Nivel Informativo	Transferen-
1	2	Valeria Montiveros	Manzana 5	C 9	Palmares	154516561	B	B	B
1	2	Washington Díaz	Manzana 5	C 8	Palmares	156728314	B	B	B
1	2	Susana Figueroa	Manzana 6	C 5	Palmares	155019692	MB	MB	M
1	2	Maximiliano Salazar	Manzana 6	C 1	Palmares	----------	B	B	B
1	2	Graciela Matus	Manzana 6	C 2	Palmares	----------	B	B	B
1	2	Analia Ávila	Manzana 7	C 3	Palmares	----------	B	B	B
1	2	Paola Díaz	Manzana 7	C 7	Palmares	155131451	MB	MB	M
1	2	Ángeles Pujado	Manzana 7	C 1	Palmares	----------	B	B	B
1	2	Liliana Leyes	Manzana 7	C 3	Palmares	----------	M	M	M
1	2	Darío Pelaytay	Manzana 7	C 5	Palmares	----------	M	M	B
1	2	C. Orlando Monty	Manzana 8	C 1	Palmares	----------	B	B	B
1	2	Ana M de Los Ríos	Manzana 8	C 7	Palmares	----------	M	M	M
1	2	Julia Quiroga	Manzana 8	C 9	Palmares	----------	B	B	B
1	2	Susana Barrionuevo	Manzana 8	C 2	Palmares	154128297	R	M	M
1	2	Jesica Riañes	Manzana 8	C 4	Palmares	----------	MB	MB	M
1	2	Juna Gómez	Manzana 8	C 5	Palmares	----------	B	B	B
1	2	Silvana Pastrán	Manzana 8	C 6	Palmares	154554108	B	MB	M
1	2	Gregoria Olivera	Manzana 9	C 4	Palmares	154734003	MB	MB	M
1	2	Patricio Córdoba	Manzana 9	C 3	Palmares	154988803	MB	MB	M
1	2	Ivana Chandia	Manzana 9	C 6	Palmares	154135352	B	B	B
1	2	Hilda Castro	Ruta 183	S/N	La Majadita	154412481	MB	MB	M
1	2	Laura González	Ruta 183	S/N	La Majadita	155033136	MB	MB	M
1	2	Valeria Villegas	Ruta 183	S/N	La Majadita	155471540	MB	B	M
1	2	Jonathan Figueroa	Ruta 183	S/N	La Majadita	155015447	B	B	B
1	2	Marcela Moreno	Ruta 183	S/N	La Majadita	----------	M	M	M
1	2	David Tejada	Ruta 183	S/N	La Majadita	----------	M	M	M
1	2	Abigail Agüero	Ruta 183	S/N	La Majadita	----------	M	M	M
1	2	Sonia Guerra	Ruta 183	S/N	La Majadita	154417673	MB	MB	M
1	2	Juan C. Ochoa	Ruta 183	S/N	La Majadita	155075844	B	B	B
1	2	Eduardo Lucero	Ruta 183	S/N	La Majadita	----------	B	B	B
1	2	Yamila García	Ruta 183	S/N	La Majadita	154991800	B	B	B
1	2	Adrian Torres	Ruta 183	S/N	La Majadita	155474097	B	M	B
1	2	Alicia Ortiz	Ruta 183	S/N	La Majadita	154519475	B	B	B
1	2	Claudia Olmedo	Ruta 183	S/N	La Majadita	----------	B	B	B
1	2	Nancy Olmos	Ruta 183	S/N	La Majadita	155177054	B	B	B
1	2	Melinda Pérez	Ruta 183	S/N	La Majadita	----------	B	B	B
1	2	Rodrigo Varela	Ruta 183	S/N	La Majadita	----------	M	M	M
1	2	Elisa Miranda	Ruta 183	S/N	La Majadita	155464458	B	B	B
1	2	Lorena Reta	Ruta 183	S/N	La Majadita	154882494	MB	MB	M
1	2	Segundo Díaz	Ruta 183	S/N	La Majadita	----------	MB	MB	M
1	2	Dominga Ochoa	Ruta 183	S/N	La Majadita	154105200	MB	MB	M
1	2	María Lillo	Ruta 183	S/N	La Majadita	----------	MB	MB	M

Continuación de la Tabla Nº 1: Relevamiento de Hogares – Dpto. de 9 de Julio

AREA	SUBAREA	NOMBRE	DOMICILIO	Nº Lote Casa	BARRIO	TELEF.	Receptividad	Nivel Informativo	Transferen-
1	2	María Olmedo	Ruta 183	S/N	La Majadita	155126498	MB	MB	M
1	2	Miguel Ríos	Ruta 183	S/N	La Majadita	----------	MB	B	B
1	2	Gema Uzair	Ruta 183	S/N	La Majadita	154983938	MB	MB	M
1	2	M. Rosa Vera	Ruta 183	S/N	La Majadita	154995221	B	R	B
1	2	Sandra Olmedo	Ruta 183	S/N	La Majadita	----------	MB	MB	M
1	2	Miriam Amín	Manzana E	C 1	9 de Julio	155453614	MB	MB	M
1	2	Franco Barrionuevo	Manzana E	C 14	9 de Julio	----------	MB	MB	M
1	2	Yolanda Blanco	Manzana E	C 3	9 de Julio	4977013	B	B	B
1	2	Alberto Quero	Manzana E	C 6	9 de Julio	----------	B	B	B
1	2	Yanina Mercado	Manzana E	C 9	9 de Julio	155257659	MB	MB	M
1	2	Juana Artaza	Manzana E	C 16	9 de Julio	----------	B	B	B
1	2	Ester Balmaceda	Manzana E	C 2	9 de Julio	----------	B	B	B
1	2	Amira Cuello	Manzana E	C 5	9 de Julio	----------	B	B	M
1	2	Inés Narváez	Manzana E	C 8	9 de Julio	----------	MB	MB	M
1	2	Montiveros	Manzana D	C 7	9 de Julio	----------	B	B	B
1	2	Barbará González	Manzana D	C 3	9 de Julio	----------	B	R	B
1	2	Cristina Falcón	Manzana D	C 10	9 de Julio	4977091	MB	MB	M
1	2	Felisa Vera	Manzana D	C 4	9 de Julio	4977225	MB	MB	M
1	2	M. Ester Vargas	Manzana C	C 4	9 de Julio	----------	B	B	B
1	2	Felisa Adap	Manzana C	C 5	9 de Julio	----------	M	M	M
1	2	Raúl Albornos	Manzana C	C 3	9 de Julio	4977071	MB	B	M
1	2	Julia Muñoz	Manzana C	C 8	9 de Julio	4977169	B	B	R
1	2	Gonzalo Reina	Manzana C	C 7	9 de Julio	155060239	MB	MB	M
1	2	José Balmaceda	Manzana A	C 7	9 de Julio	154542148	B	B	B
1	2	Roberto Castillo	Manzana B	C 9	9 de Julio	----------	MB	MB	M
1	2	Griselda Hernández	Manzana F	C 15	Bilbao II	155674905	B	B	B
1	2	Maribel Ortiz	Manzana F	C 16	Bilbao II	----------	B	B	B
1	2	Emilia Tejada	Manzana F	C 17	Bilbao II	155072244	B	B	B
1	2	Tamara Moyano	Manzana F	C 18	Bilbao II	----------	B	B	B
1	2	Valeria Vargas	Manzana F	C 19	Bilbao II	156733717	B	B	B
1	2	Natalia Giménez	Manzana F	C 21	Bilbao II	----------	M	M	M
1	2	Martha Gómez	Manzana F	C 7	Bilbao II	----------	B	B	B
1	2	Paola Ríos	Manzana F	C 5	Bilbao II	155205066	B	B	B
1	2	Cintia Nievas	Manzana F	C31	Bilbao II	----------	B	R	B
1	2	Paula Tapia	Manzana F	C 27	Bilbao II	154403739	B	R	B
1	2	Raúl Ibáñez	Manzana F	C 25	Bilbao II	154544448	MB	MB	M
1	2	Rafael Iñon	Manzana F	C 24	Bilbao II	154818725	B	B	B
1	2	Cecilia Ochoa	Manzana F	C 22	Bilbao II	----------	MB	MB	M
1	2	María Escudero	Manzana F	C 20	Bilbao II	154880693	MB	MB	M
1	2	Natalia Carrizo	Manzana F	C 30	Bilbao II	154092105	M	M	M
1	2	Marta Pastrán	Manzana B	C 2	Bilbao II	----------	MB	MB	M
1	2	Claudia Escudero	Manzana B	C 3	Bilbao II	----------	MB	MB	M

Continuación de la Tabla Nº 1: Relevamiento de Hogares – Dpto. de 9 de Julio

AREA	SUBAREA	NOMBRE	DOMICILIO	Nº Lote Casa	BARRIO	TELEF.	Receptividad	Nivel Informativo	Transferen-
1	2	Rodolfo Arce	Manzana B	C 3	Bilbao II	154884955	B	B	B
1	2	Yesica Morales	Manzana B	C 1	Bilbao II	----------	B	B	B
1	2	Claudia Torres	Manzana C	C3	Bilbao II	4380269	B	B	B
1	2	Claudio Vera	Manzana E	C 3	Bilbao II	----------	MB	MB	M
1	2	María Escudero	Manzana E	C 20	Bilbao II	154880693	MB	MB	M
1	2	Romina Moran	Manzana E	C 5	Bilbao II	154644728	MB	B	B
1	2	Alejandro Vargas	Manzana E	C 6	Bilbao II	154699678	B	B	B
1	2	Federico Osan	Manzana E	C 7	Bilbao II	155099225	B	B	B
1	2	Alejandra Pastrán	Manzana E	C 9	Bilbao II	----------	B	B	B
1	2	Andrés Castro	Manzana A	C 10	Bilbao II	155412680	MB	MB	M
1	2	Gisela Arrieta	Manzana A	C 9	Bilbao II	154525445	B	B	B
1	2	Beatriz Zarate	Manzana A	C 7	Bilbao II	154036980	MB	B	R
1	2	Valeria Basan	Manzana A	C 8	Bilbao II	154982725	B	B	B
1	2	Guillermo Olmos	Manzana A	C 5	Bilbao II	----------	MB	B	B
1	2	Isabel Allende	Manzana A	C 4	Bilbao II	156738386	B	B	B
1	2	Ana Leyes	Manzana A	C 2	Bilbao II	154723743	B	B	B
1	2	Silvina Calló	Manzana A	C 1	Bilbao II	----------	B	B	B
1	2	Segundo Leyes	Manzana D	C 1	Bilbao II	155160604	MB	MB	M
1	2	Susana González	Manzana D	C 2	Bilbao II	155526623	MB	B	B
1	2	Misaela Díaz	Manzana D	C 5	Bilbao II	155170382	MB	MB	B
1	2	Mariana Rosales	Manzana D	C 6	Bilbao II	154521429	MB	MB	M
1	2	Luis Antúnez	Manzana D	C 9	Bilbao II	155424239	MB	B	B
1	2	Marcia Arrieta	Manzana D	C 12	Bilbao II	155262548	MB	MB	M
1	2	Marcelo Balmaceda	Manzana G	C 36	Bilbao II	155183605	MB	MB	M
1	2	Miran Peralta	Manzana G	C 39	Bilbao II	154532812	MB	MB	M
1	2	Lorena Díaz	Manzana G	C 37	Bilbao II	155473403	B	B	B
1	2	Mónica Sánchez	Manzana G	C 35	Bilbao II	155472079	MB	MB	M
1	2	Ricardo Leyes	Manzana G	C 34	Bilbao II	155464780	MB	B	R
1	2	Verónica Ochoa	Manzana G	C 32	Bilbao II	----------	B	R	R
1	2	Vanesa Ochoa	Manzana C	C 4	Bilbao II	154435763	B	B	B
1	2	Evelina Magallanes	Manzana C	C 8	Bilbao II	154741781	B	B	B
1	2	Ramón Vargas	Doncel Mza. A	C 18	Santa Rita	----------	B	B	I
1	2	María Platero	Doncel Mza. 4	C 2	Santa Rita	----------	MB	MB	M
1	2	Jesica Millar	Doncel Mza. 4	C b	Santa Rita	----------	B	B	B
1	2	Patricia Quiroga	Doncel Mza. 4	C 5	Santa Rita	----------	B	B	B
1	2	Juan Torres	Doncel Mza. 4	C 8	Santa Rita	----------	B	B	B
1	2	Luisa Nievas	Doncel Mza. 4	C 9	Santa Rita	----------	B	B	B
1	2	Alida Palomo	Doncel Mza. 4	C 14	Santa Rita	----------	B	B	B
1	2	Fermina Vargas	Doncel Mza. 4	C 17	Santa Rita	----------	B	B	B
1	2	Tamara Guzmán	Doncel Mza. 4	C 35	Santa Rita	----------	B	B	B
1	2	Neime Cuello	Doncel Mza. 2	C 14	Santa Rita	----------	B	B	B
1	2	Nélida Campaña	Doncel Mza. 2	C 16	Santa Rita	----------	B	B	B

Continuación de la Tabla Nº 1: Relevamiento de Hogares – Dpto. de 9 de Julio

AREA	SUBAREA	NOMBRE	DOMICILIO	Nº Lote Casa	BARRIO	TELEF.	Receptividad	Nivel Informativo	Transferen-
1	2	Ivana Mercado	Doncel Mza. 4	C36	Santa Rita	----------	B	B	B
1	2	Alicia Bacur	Paraguay	S/N	La Lonja	----------	B	B	B
1	2	Marcelo Ocampo	Paraguay	S/N	La Lonja	----------	B	B	B
1	2	Alejandro Godoy	Paraguay	S/N	La Lonja	----------	B	B	B
1	2	Luis Vargas	Paraguay	S/N	La Lonja	----------	B	B	B
1	2	Gustavo Ochoa	Paraguay	S/N	La Lonja	----------	B	B	B
1	2	Olga Ortiz	Sarmiento	S/N	9 de Julio	4977103	B	B	B
1	2	Antonio Molina	Ozan Mza. C	C 84	9 de Julio	----------	B	B	B
1	2	Beatriz Escudero	L. Torres Mza. C	C 86	9 de Julio	----------	B	B	B
1	2	Dora Mercedes	L. Torres Mza. C	C 113	9 de Julio	----------	MB	MB	M
1	2	Hugo Valdez	L. Torres Mza. C	C 112	9 de Julio	----------	B	MB	B
1	2	Carlos Jofré	L. Torres Mza. C 2	C 110	9 de Julio	----------	B	MB	B
1	2	María Estrella	L. Torres Mza. C 2	C 109	9 de Julio	----------	B	MB	B
1	2	Héctor Martínez	L. Torres Mza. C 2	C 106	9 de Julio	----------	MB	MB	M
1	2	Jorge Morales	Fray Luis Mza. C	C 108	9 de Julio	----------	B	B	B
1	2	Pedro Arce	Fray Luis Mza. C	C 11	9 de Julio	----------	B	B	B
1	2	Mirta Vargas	Fray Luis Mza. C	C 10	9 de Julio	----------	B	B	B
1	2	Estela Yacanto	Fray Luis Mza. C	C 9	9 de Julio	----------	B	B	B
1	2	Elisa Paredes	Fray Luis Mza. C	C 2	9 de Julio	----------	B	B	B
1	2	Anónimo	Fray Luis Mza. C	C 15	9 de Julio	----------	B	B	B
1	2	Oscar Ahumada	Fray Luis Mza. C	C 14	9 de Julio	----------	MB	B	B
1	2	Pedro Conca	Fray Luis Mza. C	C 12	9 de Julio	----------	MB	MB	M
1	2	Adriana Aveldaño	Tomas Bates	S/N	9 de Julio	----------	B	B	M
1	2	José Ozán	Tomas Bates	S/N	9 de Julio	----------	MB	MB	M
1	2	María Roca	Quiroga	S/N	9 de Julio	----------	B	B	B
1	2	Marta Bacur	Diag. San Martin	S/N	9 de Julio	----------	B	B	B
1	2	Carlos Posse	Salta	S/N	9 de Julio	----------	B	B	B
1	2	Rufino Villafañe	Manzana P	L 12	9 de Julio	----------	B	B	B
1	2	Diego Torres	Maipú	L 22	9 de Julio	----------	B	MB	M
1	2	Viviana Estrella	Maipú	L 25	9 de Julio	----------	B	B	M
1	2	Mónica Ochoa	Calle Bilbao	S/N	9 de Julio	----------	B	B	B
1	2	María Chandia	Proyectada	S/N	9 de Julio	----------	B	B	B
1	2	Carina Chifel	Manzana B	C 5	Bilbao II	----------	B	R	B
1	2	Enzo Carrizo	Ruta 183	S/N	La Majadita	154835891	MB	MB	M
1	2	Yohana Arroyo	Manzana 5	C 12	Palmares	154436710	B	B	B
1	2	María Vallejo	Sarmiento Mza. 4	C 40	Santa Rita	----------	B	B	B
1	2	Oscar Ríos	Bilbao	S/N	Centro	154604772	MB	B	M
1	2	Noemí Saavedra	León Torres	S/N	Centro	----------	MB	MB	M
1	2	María Sosa	Paraguay	S/N	La Lonja	155096328	MB	MB	M
1	2	Ariel Díaz	Diag. Sarmiento	S/N	Centro	155233615	B	MB	M
1	2	Nora Heredia	Diag. San Martin	S/N	Centro	----------	B	B	B
1	2	Griselda Sánchez	Diag. San Martin	S/N	Centro	154108914	MB	B	M

Continuación de la Tabla Nº 1: Relevamiento de Hogares – Dpto. de 9 de Julio

AREA	SUBAREA	NOMBRE	DOMICILIO	Nº Lote Casa	BARRIO	TELEF.	Receptividad	Nivel Informativo	Transferen-
1	2	Nolberto Leiva	Zapata Mza. B 2	C 76	Centro	4977039	MB	B	M
1	2	Jesús Figueroa	Zapata Mza. B 2	C 73	Centro	----------	MB	B	M
1	2	Juan García	Doncel	S/N	Centro	155169983	B	B	B
1	2	Héctor Nievas	Doncel	S/N	Centro	155298271	B	B	B
1	2	Marcia Molina	Oscar Saje Mza. A	C 9	9 de Julio	155169652	MB	B	B
1	2	José Fernández	Oscar Saje Mza. A	C 8	9 de Julio	----------	MB	B	B
1	2	Noemí Balmaceda	Manzana 5	C 11	Palmares	155162895	MB	MB	M
1	2	Federico Montiveros	Manzana 5	C 1	Palmares	154852926	MB	MB	M
1	2	Miguel Zarate	Ruta 183	S/N	La Majadita	----------	MB	MB	M
1	2	Rosa Rosales	Ruta 183	S/N	La Majadita	154440314	MB	MB	M
1	2	Bienvenida Gordillo	Manzana B	C 4	Bilbao II	154127368	MB	M	M
1	2	Sergio Cuenca	Manzana B	C 6	Bilbao II	155474222	MB	MB	M
1	2	Isabel Vanega	Doncel Mza. 2	C 20	Santa Rita	----------	B	B	B
1	2	Anónimo	Doncel Mza. 4	C 19	Santa Rita	----------	B	B	B
1	2	Quiroga Miguel	Manzana A	C 7	Chañar	154509362	B	B	B
1	2	José Altamirano	Manzana A	C 5	Chañar	154980862	MB	B	M
1	2	Juan González	Manzana A	C 4	Chañar	----------	B	B	B
1	2	Romina Romero	Manzana A	C 3	Chañar	----------	B	B	B
1	2	Lorena Ahumada	Manzana A	C 2	Chañar	155134413	MB	B	B
1	2	Mario Gutiérrez	Manzana B	C 3	Chañar	----------	B	B	B
1	2	Argentino Correa	Manzana B	C 4	Chañar	154678640	MB	B	M
1	2	María Agüero	Manzana B	C 6	Chañar	----------	B	B	B
1	2	Cristina Chávez	Manzana B	C 7	Chañar	155142643	MB	B	M
1	2	Cepeda	Manzana C	C 8	Chañar	----------	M	M	M
1	2	Juan Morales	Manzana C	C 6	Chañar	155429783	B	B	B
1	2	Rosalía Cepeda	Manzana C	C 5	Chañar	----------	B	B	B
1	2	Alejandra Correa	Manzana C	C 9	Chañar	----------	B	B	B
1	2	Fabiola Agüero	Manzana C	C 17	Chañar	----------	B	B	B
1	2	Soledad Agüero	Manzana C	C 16	Chañar	155028489	MB	B	M
1	2	María de Daruni	Manzana C	C 13	Chañar	154589816	MB	B	M
1	2	Víctor Daruni	Manzana C	C 12	Chañar	155433491	MB	B	M
1	2	Margarita Segura	Manzana C	C 20	Chañar	----------	B	R	B
1	2	Sofía Moreno	Manzana C	C 19	Chañar	154743315	MB	MB	M
1	2	Pamela Moreno	Manzana C	C 18	Chañar	154137841	MB	MB	M
1	2	Javier Gutiérrez	Manzana C	C 15	Chañar	155466145	MB	MB	M
1	2	Cirilo Cepeda	Manzana C	C 21	Chañar	154504013	MB	MB	M
1	2	Silvina Vera	Manzana C	C 4	Chañar	----------	B	B	B
1	2	Rosana Campos	Manzana C	C 3	Chañar	154860771	MB	B	M
1	2	Mónica Montiveros	Manzana D	C 1	Chañar	----------	B	B	B
1	2	Vanesa Cepeda	Manzana D	C 3	Chañar	----------	B	B	B
1	2	Julio Silva	Manzana D	C 4	Chañar	154519074	MB	B	M
1	2	Dora Correa	Manzana D	C 5	Chañar	----------	B	B	B

Continuación de la Tabla Nº 1: Relevamiento de Hogares – Dpto. de 9 de Julio

AREA	SUBAREA	NOMBRE	DOMICILIO	Nº Lote Casa	BARRIO	TELEF.	Receptividad	Nivel Informativo	Transferen-cia
1	2	Verónica Moreno	Manzana D	C 8	Chañar	154411286	MB	MB	MB
1	2	Celeste Morales	Manzana D	C 9	Chañar	----------	B	B	B
1	2	Yanina Ávila	Manzana E	C 3	Chañar	----------	B	B	B
1	2	Sandra Sánchez	Manzana E	C 2	Chañar	154003813	MB	MB	MB
1	2	José Andrada	Manzana E	C 1	Chañar	----------	MB	MB	MB
1	2	Patricia Correa	Manzana E	C 6	Chañar	154031017	MB	MB	MB
1	2	Fortunato Correa	Manzana E	C 5	Chañar	----------	B	B	B
1	2	Teresa Castro	Manzana E	C 4	Chañar	155461134	MB	MB	MB
1	2	Luciano Romero	Manzana F	C 17	Chañar	----------	B	B	MB
1	2	Manuel Carreño	Manzana F	C 16	Chañar	----------	B	B	MB
1	2	Mario Leiva	Manzana F	C 13	Chañar	----------	B	B	B
1	2	Liliana Verón	Manzana F	C 12	Chañar	----------	B	B	B
1	2	María Vedia	Manzana F	C 20	Chañar	----------	B	B	B
1	2	Isabel Merino	Manzana F	C 19	Chañar	----------	B	B	B
1	2	Mónica Castillo	Manzana F	C 18	Chañar	----------	B	B	MB
1	2	Daniel Salinas	Manzana F	C 15	Chañar	----------	B	B	MB
1	2	Mercedes Díaz	Manzana F	C 21	Chañar	----------	MB	B	MB
1	2	Luisa Rivero	Manzana F	C 4	Chañar	----------	MB	R	MB
1	2	René Vallejo	Manzana F	C 3	Chañar	----------	B	B	B
1	2	Sandra Vera	Manzana G	C 8	Chañar	----------	B	B	B
1	2	Osvaldo Molina	Manzana G	C 6	Chañar	----------	B	B	B
1	2	Rodolfo Sánchez	Manzana G	C 5	Chañar	----------	B	B	MB
1	2	Silvia Díaz	Manzana G	C 9	Chañar	----------	B	B	B
1	2	Daniela Amarfil	Manzana G	C 17	Chañar	154734815	B	B	B
1	2	Analia Muñoz	Manzana G	C 16	Chañar	----------	B	B	B
1	2	Alicia Vargas	Manzana G	C 13	Chañar	----------	B	B	B
1	2	Roxana Ferreira	Manzana G	C 12	Chañar	----------	B	B	B
1	2	Silvia Pons	Manzana G	C 20	Chañar	----------	MB	B	B
1	2	Margarita Montaño	Manzana G	C 4	Chañar	----------	MB	R	B
1	2	María Farias	Manzana G	C 5	Chañar	156738701	MB	R	B
1	2	María Castro	Manzana H	C 7	Chañar	----------	MB	R	MB
1	2	Fanny Muños	Manzana H	C 5	Chañar	----------	B	B	B
1	2	María González	Manzana H	C 4	Chañar	----------	B	B	B
1	2	Augusto Montivero	Manzana H	C 3	Chañar	----------	B	B	B
1	2	Antonio Peregrina	Manzana H	C 2	Chañar	155687392	B	B	MB
1	2	Juan Polizzotto	Manzana H	C 1	Chañar	----------	B	B	B

Figura N° 3 Ciudad de Caucete

Figura N° 4 Villa Independéncia Caucete Subarea 1

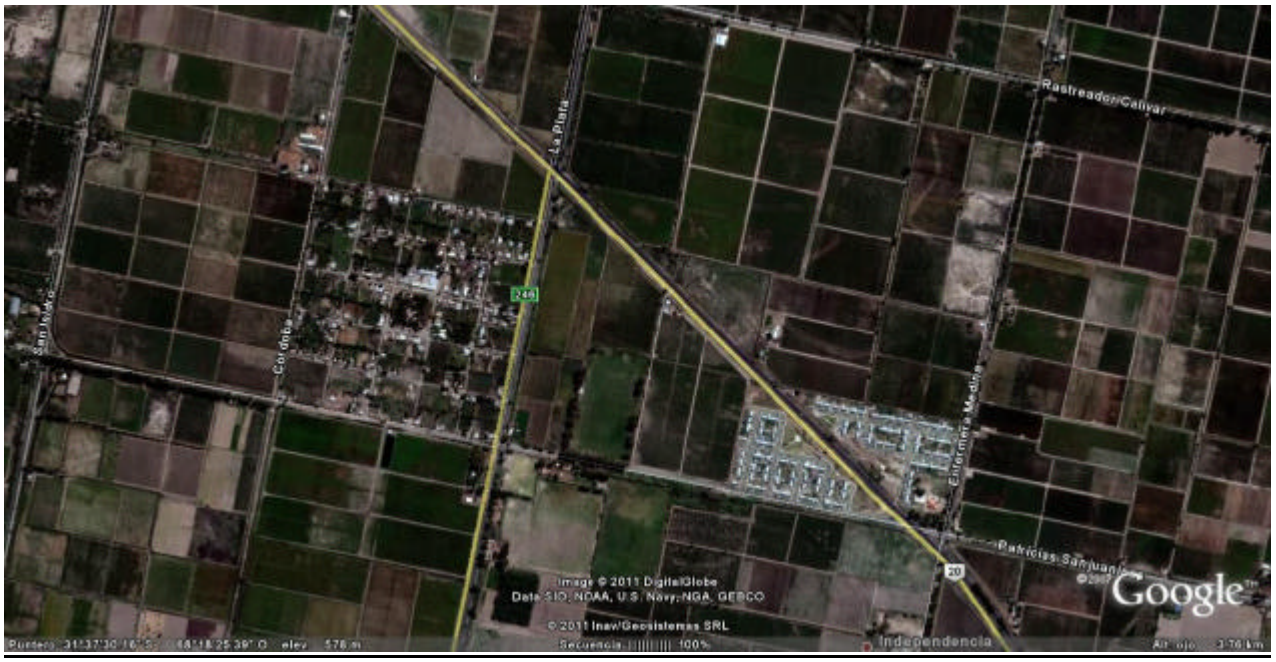

Tabla Nº 1: Relevamiento de Hogares – Dpto. Caucete

AREA	SUBAREA	NOMBRE	DOMICILIO	Nº	BARRIO	TELEF.	Receptividad	Nivel Informativo	Transferen-
2	1	Sandra Recabarren	Independencia	S/N	Vª Independencia	----------	B	B	B
2	1	Alicia Castro	Independencia	S/N	Vª Independencia	----------	B	B	B
2	1	Dominga Mendoza	Independencia	S/N	Vª Independencia	----------	B	B	B
2	1	Yesica Reinoso	Independencia	S/N	Vª Independencia	----------	B	B	B
2	1	Patricia Guajardo	Independencia	S/N	Vª Independencia	----------	MB	MB	M
2	1	Fernando Morel	Independencia	S/N	Vª Independencia	----------	MB	MB	M
2	1	Analia Rosales	Independencia	S/N	Vª Independencia	155122972	MB	MB	M
2	1	Isidro Arce	Santa Fe	C 4	Vª Independencia	----------	B	B	B
2	1	Elizabeth Oliva	San Lorenzo	S/N	Vª Independencia	154469347	B	B	B
2	1	Graciela Caballero	San Lorenzo	S/N	Vª Independencia	4963029	B	B	B
2	1	Oscar Busto	Mendoza	387	Vª Independencia	155148464	B	B	M
2	1	Claudia Maradona	Indep. y Brown	S/N	Vª Independencia	----------	B	B	B
2	1	Sebastián Recabarren	San Lorenzo	S/N	Vª Independencia	154469613	B	R	B
2	1	Julio Calleja	Independencia	S/N	Vª Independencia	154707553	MB	B	M
2	1	Leandro Orellano	Santa Fe	S/N	Vª Independencia	154606473	B	MB	B
2	1	Irma de Domínguez	Indep. y Echagüe	S/N	Vª Independencia	4962861	B	B	B
2	1	Giselle Luna	Independencia	S/N	Vª Independencia	154833133	MB	R	M
2	1	Flia. Molina	Santa Fe	S/N	Vª Independencia	----------	-	-	-
2	1	Andrea Godoy	San Lorenzo	S/N	Vª Independencia	----------	B	R	M
2	1	Néstor Lucero	San Lorenzo	S/N	Vª Independencia	154989186	B	B	B
2	1	Dayana Sánchez	Libertad y Sta. Fe	S/N	Vª Independencia	155073673	B	R	M
2	1	Matías Ponce	Libertad	S/N	Vª Independencia	4962222	B	R	B
2	1	Flia. Rodríguez	Mendoza	S/N	Vª Independencia	----------	MB	MB	M
2	1	Flia. Zapiola	Mendoza	317	Vª Independencia	4963724	MB	MB	M
2	1	Flia. Galván	Independencia	S/N	Vª Independencia	154410909	MB	MB	M
2	1	Sonia Algañaraz	San Lorenzo	S/N	Vª Independencia	154243833	MB	MB	M
2	1	Flia. García	Antonio Torres	S/N	Vª Independencia	156706784	MB	MB	M
2	1	María Moreno	S. Lorenzo y A. Torres	S/N	Vª Independencia	154195416	MB	MB	M
2	1	Flia. Amaya	Antonio Torres	S/N	Vª Independencia	154704122	MB	MB	M
2	1	Flia. Oviedo	Libertad	S/N	Vª Independencia	----------	MB	MB	M
2	1	Flia. Paredes	Santa Fe	S/N	Vª Independencia	156709074	MB	MB	M
2	1	Flia. Maturano	Santa Fe	S/N	Vª Independencia	154534866	MB	MB	M
2	1	Flia. Sosa	Santa Fe	S/N	Vª Independencia	----------	MB	MB	M
2	1	Flia. Molina	Santa Fe	S/N	Vª Independencia	----------	MB	MB	M
2	1	Flia. Villegas	Antonio Torres	S/N	Vª Independencia	155238964	MB	MB	M
2	1	Flia. Gonzalez	R. De Escalada	S/N	Vª Independencia	----------	MB	MB	M
2	1	Flia. Gonzalez	Antonio Torres	S/N	Vª Independencia	154698413	MB	MB	M
2	1	Flia. Rosales	Independencia	S/N	Vª Independencia	155117562	MB	B	M
2	1	Flia. Vila Oyola	Libertad	S/N	Vª Independencia	----------	B	B	B
2	1	Flia. Cuello	Libertad	S/N	Vª Independencia	154998338	MB	MB	M
2	1	Flia. Veras	San Lorenzo	S/N	Vª Independencia	155028797	MB	MB	M
2	1	Flia. Carbajal	San Lorenzo	S/N	Vª Independencia	----------	MB	MB	M
2	1	Flia. Pasten	San Lorenzo	S/N	Vª Independencia	155188663	MB	MB	M
2	1	Flia. Fonseca	San Lorenzo	S/N	Vª Independencia	4963035	MB	MB	M
2	1	Oscar Castro	Mendoza	S/N	Vª Independencia	----------	B	B	M
2	1	Josefa Ponce	Libertad	C21	Vª Independencia	4962221	MB	MB	M

Continuación de la Tabla Nº 1: Relevamiento de Hogares – Dpto. Caucete

AREA	SUBAREA	NOMBRE	DOMICILIO	Nº	BARRIO	TELEF.	Receptividad	Nivel Informativo	Transferen-
2	1	Roberta Rojo	Indep. y Brown	S/N	Vª Independencia	----------	B	B	B
2	1	Rita Mercado	San Lorenzo	S/N	Vª Independencia	----------	B	R	B
2	1	Laura Caballero	Independencia	S/N	Vª Independencia	----------	MB	B	M
2	1	Dora Valdez	Santa Fe	S/N	Vª Independencia	----------	B	MB	B
2	1	Cecilia Tello	Indep. y Echagüe	S/N	Vª Independencia	----------	B	B	B
2	1	Carmen González	Independencia	S/N	Vª Independencia	----------	MB	R	M
2	1	Irma Castro	Santa Fe	S/N	Vª Independencia	----------	MB	B	M
2	1	Ángel Valer	San Lorenzo	S/N	Vª Independencia	----------	B	R	M
2	1	Rolando Fernández	San Lorenzo	S/N	Vª Independencia	----------	B	B	B
2	1	Asunción Molina	Libertad y Sta. Fe	S/N	Vª Independencia	----------	B	R	M
2	1	Mirta Rojas	Libertad	S/N	Vª Independencia	----------	B	R	B
2	1	Francisca Rosales	San Lorenzo	S/N	Vª Independencia	154052161	B	B	B
2	1	Liliana Riveros	Independencia	S/N	Vª Independencia	155407227	MB	MB	M
2	1	Jorge Acosta	Pedro Echagüe	S/N	Vª Independencia	4962879	MB	MB	M
2	1	José Almazán	Independencia	S/N	Vª Independencia	155133788	MB	MB	M
2	1	Omar Molina	San Lorenzo	S/N	Vª Independencia	154828300	MB	MB	M
2	1	Antonio Agüero	Libertad y Sta. Fe	S/N	Vª Independencia	155423081	MB	MB	M
2	1	Gladys Clavero	Libertad	S/N	Vª Independencia	155421353	MB	MB	B
2	1	Flia. Rodríguez	La Plata	S/N	Vª Independencia	----------	B	B	B
2	1	Estela Cardozo	Mendoza	S/N	Vª Independencia	----------	MB	R	B
2	1	María Ibáñez	Mendoza	S/N	Vª Independencia	----------	MB	R	M
2	1	Rocio Domínguez	San Lorenzo y Brown	S/N	Vª Independencia	155428741	B	B	M
2	1	Miguel Funes	San Lorenzo	S/N	Vª Independencia	155431131	R	B	B
2	1	Oscar Busto	Mendoza	387	Vª Independencia	155148464	B	B	M
2	1	Claudia Maradona	Indep. y Brown	S/N	Vª Independencia	----------	B	B	B
2	1	Sebastián Recabarren	San Lorenzo	S/N	Vª Independencia	154469613	B	R	B
2	1	Julio Calleja	Independencia	S/N	Vª Independencia	154707553	MB	B	M
2	1	Leandro Orellano	Santa Fe	S/N	Vª Independencia	154606473	B	MB	B
2	1	Irma de Domínguez	Indep. y Echagüe	S/N	Vª Independencia	4962861	B	B	B
2	1	Giselle Luna	Independencia	S/N	Vª Independencia	154833133	MB	R	M
2	1	Flia. Molina	Santa Fe	S/N	Vª Independencia	----------	B	R	B
2	1	Andrea Godoy	San Lorenzo	S/N	Vª Independencia	----------	B	R	M
2	1	Néstor Lucero	San Lorenzo	S/N	Vª Independencia	154989186	B	B	B
2	1	Dayana Sánchez	Libertad y Sta. Fe	S/N	Vª Independencia	155073673	B	R	M
2	1	Matías Ponce	Libertad	S/N	Vª Independencia	4962222	B	R	B
2	1	Edgardo Morales	Mendoza	325	Vª Independencia	----------	MB	MB	M
2	1	Víctor Córdoba	Independencia	S/N	Vª Independencia	----------	MB	MB	M
2	1	Graciela Macaris	San Lorenzo	S/N	Vª Independencia	----------	MB	MB	M
2	1	Norma Roco	Antonio Torres	S/N	Vª Independencia	----------	MB	MB	M
2	1	Luís Esquivel	S. Lorenzo y A. Torres	S/N	Vª Independencia	----------	MB	MB	M
2	1	Federico Unali	Antonio Torres	S/N	Vª Independencia	----------	MB	MB	M
2	1	Juan Oyola	Libertad	S/N	Vª Independencia	----------	MB	MB	M
2	1	Amilda Moreno	Santa Fe	S/N	Vª Independencia	----------	MB	MB	M
2	1	Raúl Montenegro	Santa Fe	S/N	Vª Independencia	----------	MB	MB	M
2	1	Adriana García	Santa Fe	S/N	Vª Independencia	----------	MB	MB	M

Continuación de la Tabla Nº 1: Relevamiento de Hogares – Dpto. Caucete

AREA	SUBAREA	NOMBRE	DOMICILIO	Nº	BARRIO	TELEF.	Receptividad	Nivel Informativo	Transferen-
2	1	Mirna Moreno	Santa Fe	S/N	Vª Independencia	----------	MB	B	M
2	1	Oscar Rodríguez	Antonio Torres	S/N	Vª Independencia	----------	MB	MB	M
2	1	Luís de la Vega	R. De Escalada	S/N	Vª Independencia	----------	MB	B	B
2	1	Gimena Marinero	Antonio Torres	S/N	Vª Independencia	----------	MB	MB	M
2	1	Ana Díaz	Independencia	S/N	Vª Independencia	----------	MB	B	M
2	1	Jorge García	Libertad	S/N	Vª Independencia	----------	B	B	B
2	1	Noelia Basualdo	Libertad	S/N	Vª Independencia	----------	MB	MB	
2	1	Marta Zabaleta	San Lorenzo	S/N	Vª Independencia	----------	MB	B	M
2	1	Javier Torres	San Lorenzo	S/N	Vª Independencia	----------	MB	B	M
2	1	María Díaz	San Lorenzo	S/N	Vª Independencia	----------	MB	MB	B
2	1	Emilio Vignoni	San Lorenzo	S/N	Vª Independencia	----------	MB	B	M
2	1	Flia. Rodríguez	Mendoza	S/N	Vª Independencia	----------	MB	MB	M
2	1	Elsa Moreno	Mendoza	S/N	Vª Independencia	154116678	B	B	B
2	1	Alejandra Moreno	Mendoza	S/N	Vª Independencia	----------	B	B	B
2	1	Juan Correa	Antonio Torres	S/N	Vª Independencia	----------	B	B	B
2	1	Luis Rodríguez	Independencia	S/N	Vª Independencia	----------	B	B	B
2	1	Elsa Rosales	Pedro Echague	S/N	Vª Independencia	----------	B	B	B
2	1	Sergio Heredia	Pedro Echague	S/N	Vª Independencia	154501815	B	B	B
2	1	Carmen Castro	San Lorenzo	S/N	Vª Independencia	----------	B	B	B
2	1	Valeria Moreno	San Lorenzo	S/N	Vª Independencia	----------	B	B	B
2	1	Marcela Sánchez	Libertad	S/N	Vª Independencia	.----------	B	B	B
2	1	Franco Montenegro	Libertad	S/N	Vª Independencia	----------	B	B	B
2	1	Eduardo Said	Manzana G	C.02	J P. Castro IV	----------	B	MB	B
2	1	Viviana Astorga	Manzana G	C.04	J P. Castro IV	----------	B	B	B
2	1	Eugenia Ávila	Manzana D	C.8	J P. Castro IV	154004811	B	B	B
2	1	Rosa Alcartaz	Manzana D	C.6.	J P. Castro IV	----------	B	MB	B
2	1	Michelle Berenguer	Manzana D	C5	J P. Castro IV	155429091	B	MB	B
2	1	Jesica Montenegro	Manzana E	C.8	J P. Castro IV	155133714	B	MB	B
2	1	Lucia Riveros	Manzana E	C.06	J P. Castro IV	----------	B	B	B
2	1	Ariel Gómez	Manzana E	C.04	J P. Castro IV	----------	B	B	B
2	1	Fátima Godoy	Manzana E	C03	J P. Castro IV	----------	B	B	B
2	1	Bianca Díaz	Manzana D	C01	J P. Castro IV	154126425	B	MB	M
2	1	Gustavo Jofre	Manzana C	C.09	J P. Castro IV	----------	B	B	B
2	1	Teresa Ruiz	Manzana C	C.10	J P. Castro IV	----------	B	B	B
2	1	Enzo Micheletti	Manzana C	C.11	J P. Castro IV	----------	B	B	B
2	1	Noelia Castro	Manzana C	C.12	J P. Castro IV	----------	B	B	B
2	1	Mauricio Fernández	Manzana C	C.13	J P. Castro IV	----------	B	B	B
2	1	Luis Mendieta	Manzana C	C.14	J P. Castro IV	----------	B	B	B
2	1	Fernanda Flores	Manzana C	C.15	J P. Castro IV	----------	B	MB	B
2	1	José Giménez	Manzana C	C.16	J P. Castro IV	----------	B	MB	B
2	1	Doris	Manzana C	C.03	J P. Castro IV	----------	B	B	B
2	1	Rosalba Moran	Manzana C	C.04	J P. Castro IV	----------	B	B	B
2	1	Miguel Espeche	Manzana C	C.05	J P. Castro IV	----------	B	B	B
2	1	Fabiola Farías	Manzana C	C.06	J P. Castro IV	----------	B	B	B
2	1	Agustín Mendoza	Manzana C	C.17	J P. Castro IV	154473112	B	MB	M

Continuación de la Tabla Nº 1: Relevamiento de Hogares – Dpto. Caucete

AREA	SUBAREA	NOMBRE	DOMICILIO	Nº	BARRIO	TELEF.	Receptividad	Nivel Informativo	Transferen-
2	1	Rosendo Bernal	Manzana C	C.18	J P. Castro IV	----------	B	B	E
2	1	Estela Centorbi	Manzana C	C.01	J P. Castro IV	----------	B	B	E
2	1	Noelia Guerrero	Manzana C	C.02	J P. Castro IV	----------	B	B	M
2	1	Gabriela Granado	Manzana C	C.07	J P. Castro IV	----------	B	B	E
2	1	Isabel Giménez	Manzana C	C.08	J P. Castro IV	154477907	B	MB	E
2	1	Ayelen Ruarte	Manzana C	C.04	J P. Castro IV	154704254	B	MB	M
2	1	Matías Oropel	Manzana G	C.16	J P. Castro IV	155158661	B	MB	E
2	1	María López	Manzana G	C.15	J P. Castro IV	154706783	B	B	M
2	1	María pacheco	Manzana G	C.14	J P. Castro IV	154572717	B	MB	M
2	1	Sebastián Landolfo	Manzana G	C.13	J P. Castro IV	----------	B	B	E
2	1	Cesar Sánchez	Manzana G	C.12	J P. Castro IV	----------	B	B	M
2	1	Agustina Cortez	Manzana G	C.06	J P. Castro IV	----------	B	B	E
2	1	Daniel Doña	Manzana G	C:6	J P. Castro IV	155135441	MB	MB	M
2	1	Gustavo Martínez	Manzana F	C.07	J P. Castro IV	----------	B	B	E
2	1	Ramón Mercado	Manzana G	C.03	J P. Castro IV	----------	B	B	E
2	1	Miguel Álamo	Manzana G	C.08	J P. Castro IV	154416634	B	B	E
2	1	Rubén Ferre	Manzana F	C:6	J P. Castro IV	----------	MB	MB	M
2	1	Darío Facas	Manzana D	C.9	J P. Castro IV	----------	B	B	E
2	1	Juan Luis Chávez	Manzana D	C.7	J P. Castro IV	----------	B	B	E
2	1	José Riveros	Manzana E	C.2	J P. Castro IV	----------	B	MB	E
2	1	María E. Morales	Manzana D	C. 18	J P. Castro IV	155073775	B	MB	E
2	1	Sandra Ahumada	Manzana D	C.16.	J P. Castro IV	----------	B	B	E
2	1	Rosario Coria	Manzana D	C.15	J P. Castro IV	----------	B	B	E
2	1	Norberto Castro	Manzana D	C.14	J P. Castro IV	----------	B	B	E
2	1	Rosa Sosa	Manzana D	C.13	J P. Castro IV	----------	B	B	E
2	1	Edith Macías	Manzana D	C.12	J P. Castro IV	----------	B	B	E
2	1	Antonio Sarmiento	Manzana H	C26	J. P. Castro I	----------	MB	B	E
2	1	Sofía Villagra	Manzana H	C25	J. P. Castro I	----------	MB	MB	M
2	1	Andrea Manrique	Manzana B	C 19	J. P. Castro I	4962023	MB	MB	M
2	1	Jesús Nélida	Manzana B	C31	J. P. Castro I	4961360	MB	MB	E
2	1	Marina Leiva	Manzana B	C36	J. P. Castro I	4961457	MB	MB	E
2	1	Laura Doncel	Manzana D	C34	J. P. Castro I	154762619	MB	MB	E
2	1	Flia. Cabello	Manzana D	C20	J. P. Castro I	----------	MB	B	E
2	1	Yanina Rodríguez	Manzana E	C19	J. P. Castro I	----------	MB	B	
2	1	Olga Castro	Manzana E	C17	J. P. Castro I	----------	MB	MB	M
2	1	Anónimo	Manzana E	C14	J. P. Castro I	----------	MB	MB	M
2	1	Isabel Fernández	Chaco M.B	C31	J. P. Castro I	155010102	MB	B	E
2	1	Alfredo Domínguez	Manzana E	C27	J. P. Castro I	154896612	MB	B	E
2	1	Susana Jalife	Manzana D	C26	J. P. Castro I	----------	R	B	E
2	1	Flia. Quiroga	Manzana D	C24	J. P. Castro I	154553255	MB	MB	E
2	1	Mariana Alessi	Manzana F	C.08	J. P. Castro I	4962017	MB	B	M
2	1	Nicolasa Rodríguez	Manzana F	C.04	J. P. Castro I	----------	B	R	M
2	1	Roberto Flores	Manzana F	C.19	J. P. Castro I	----------	B	B	M
2	1	Federico Cortéz	Manzana F	C.03	J. P. Castro I	4961440	B	MB	M
2	1	Benita Flores	Manzana F	C.05	J. P. Castro I	4961475	B	R	E

Continuación de la Tabla Nº 1: Relevamiento de Hogares – Dpto. Caucete

AREA	SUBAREA	NOMBRE	DOMICILIO	Nº Lote Casa	BARRIO	TELEF.	Receptividad	Nivel Informativo	Transferen-
2	1	René Pacheco	Don Bosco Mza. C	C20	J. P. Castro I	4962924	MB	MB	M
2	1	Hugo Oropel	Don Bosco Mza. C	C24	J. P. Castro I	154716155	MB	R	M
2	1	Rodolfo Gambeta	Don Bosco Mza. C	C28	J. P. Castro I	4962061	MB	MB	M
2	1	Carlos Frías	Don Bosco Mza. C	C33	J. P. Castro I	4961543	B	R	M
2	1	Bernardo Arce	Don Bosco Mza. C	S/N	J. P. Castro I	----------	R	B	M
2	1	Flia. Frías	Don Bosco Mza. B	C7	J. P. Castro I	154982646	MB	B	M
2	1	Mariano Ríos	Don Bosco Mza. B	C3	J. P. Castro I	154707346	B	MB	E
2	1	Ana María Tejada	Malvinas Mza. A	C11	J. P. Castro I	4961510	R	B	E
2	1	Patricia Barrera	Malvinas Mza. A	C6	J. P. Castro I	155168780	MB	MB	M
2	1	Emilia Guzmán	Malvinas Mza. A	C16	J. P. Castro I	----------	B	R	I
2	1	Carlos Herrera	Malvinas Mza. A	C19	J. P. Castro I	155095363	R	B	M
2	1	Rosa Mas	Manzana L	C7	J. P. Castro I	4962017	MB	B	M
2	1	Juana Vargas	Manzana L	C12	J. P. Castro I	----------	B	R	M
2	1	María Fernández	Las Viñas	S/N	J. P. Castro I	----------	B	B	M
2	1	Silvia Ávila	Manzana P	C7	J. P. Castro I	4961440	B	MB	M
2	1	Elena Rosas	Manzana Q	C4	J. P. Castro I	4961475	B	B	E
2	1	Tomasa Villa	Manzana B	C 20	J. P. Castro I	4962461	MB	MB	M
2	1	Paola Tejada	Manzana B	C23	J. P. Castro I	4962479	MB	MB	M
2	1	Francisco Rocel	Manzana B	C21	J. P. Castro I	4962474	B	MB	E
2	1	Elba Rosas	Manzana B	C24	J. P. Castro I	154808860	B	MB	M
2	1	Roberta Guzmán	Manzana H	C24	J. P. Castro I	----------	R	B	E
2	1	Nidia Agüero	Manzana H	C20	J. P. Castro I	155411523	MB	MB	E
2	1	Elisa Montiveros	Manzana H	C18	J. P. Castro I	----------	MB	MB	M
2	1	Anónimo	Manzana H	C21	J. P. Castro I	----------	MB	B	E
2	1	Anónimo	Manzana E	C14	J. P. Castro I	----------	MB	B	E
2	1	Román Gálvez	Manzana E	C12	J. P. Castro I	----------	R	B	I
2	1	René Pacheco	Don Bosco M.C	C20	J. P. Castro I	4962924	MB	MB	M
2	1	Hugo Oropel	Don Bosco M.C	C24	J. P. Castro I	154716155	MB	R	M
2	1	Rodolfo Gambetta	Don Bosco M.C	C28	J. P. Castro I	4962061	MB	MB	M
2	1	Carlos Frias	Don Bosco M.C	C33	J. P. Castro I	4961543	B	R	M
2	1	Bernardo Arce	Don Bosco M.C	S/N	J. P. Castro I	----------	R	B	M
2	1	Flia. Frias	J.P. Castro M.B	C7	J. P. Castro I	154982646	MB	B	M
2	1	Mariano Ríos	J.P. Castro M.B	C3	J. P. Castro I	154707346	B	MB	E
2	1	Ana María Tejada	Malvinas M.A	C11	J. P. Castro I	4961510	R	B	E
2	1	Patricia Barrera	Malvinas M.A	C6	J. P. Castro I	155168780	MB	MB	M
2	1	Emilia Guzmán	Malvinas M.A	C16	J. P. Castro I	----------	B	R	I
2	1	Carlos Herrera	Malvinas M.A	C19	J. P. Castro I	155095363	R	B	M
2	1	Rosa Mas	Manzana L	C7	J. P. Castro I	4962017	MB	B	M
2	1	Juana Vargas	Manzana L	C12	J. P. Castro I	----------	B	R	M
2	1	María Fernández	Las Viñas	C 21	J. P. Castro I	----------	B	B	M
2	1	Silvia Ávila	Manzana P	C7	J. P. Castro I	4961440	B	MB	M

Continuación de la Tabla Nº 1: Relevamiento de Hogares – Dpto. Caucete

AREA	SUBAREA	NOMBRE	DOMICILIO	Nº Lote Casa	BARRIO	TELEF.	Receptividad	Nivel Informativo	Transferen-
2	1	Daniela Agüero	Manzana C	C 17	J. P. Castro I	----------	B	B	
2	1	Miguel Granado	Manzana C	C 16	J. P. Castro I	154500400	B	B	
2	1	María Martín	Manzana C	C 11	J. P. Castro I	4963628	B	B	
2	1	Rosa Ruarte	Manzana C	C 8	J. P. Castro I	4961922	B	B	
2	1	Flavia Chavero	Manzana C	C 4	J. P. Castro I	154834529	B	B	
2	1	Hugo Pischetz	Manzana B	C 18	J. P. Castro I	4963456	B	B	
2	1	Luis Pérez	Manzana B	C 8	J. P. Castro I	----------	B	B	
2	1	Elida Páez	Manzana B	C 16	J. P. Castro I	156411822	B	B	
2	1	Matías Plaza	Manzana B	C 2	J. P. Castro I	4961558	B	B	
2	1	Angélica Bustos	Manzana A	C 16	J. P. Castro I	----------	B	B	
2	1	Rosa Albarracín	Manzana A	C 8	J. P. Castro I	----------	B	B	
2	1	María Mercado	Manzana A	C 10	J. P. Castro I	----------	B	B	
2	1	María Pont	Manzana A	C 15	J. P. Castro I	4962212	MB	B	M
2	1	Rubén Murcia	Manzana A	C 18	J. P. Castro I	4962187	B	B	B
2	1	Imelda González	Manzana L	C 6	J. P. Castro I	4961766	B	B	
2	1	José Solera	Manzana L	C 9	J. P. Castro I	----------	B	B	
2	1	Susana Alonso	Manzana O	C 2	J. P. Castro I	----------	MB	B	M
2	1	Marcela Ávila	Manzana P	C 1	J. P. Castro I	4963393	MB	B	M
2	1	Rigoberto Cataldo	Manzana P	C 3	J. P. Castro I	----------	B	B	
2	1	María Chávez	Manzana P	C 8	J. P. Castro I	154961560	B	B	
2	1	Deolinda Garipe	Manzana I	C 34	J. P. Castro I	154036234	B	B	
2	1	Elena Rosas	Manzana Q	C4	J. P. Castro I	4961475	R	B	B
2	1	Sergio Oliva	Don Bosco M.A	C.16	J. P. Castro I	4962924	MB	MB	M
2	1	Belquis Páez	Don Bosco M.A	C.15	J. P. Castro I	154716155	MB	R	M
2	1	Mercedes Díaz	Don Bosco M.A	C.14	J. P. Castro I	4962061	MB	MB	M
2	1	Roque Salinas	Don Bosco M.A	C.13	J. P. Castro I	4961543	B	R	M
2	1	Juan Camposano	Don Bosco M.A	C.12	J. P. Castro I	----------	R	B	M
2	1	Adelaida González	Don Bosco M.A	C.8	J. P. Castro I	154982646	MB	B	M
2	1	Yolanda de Rivero	Don Bosco M.A	C:6	J. P. Castro I	154707346	B	MB	B
2	1	María de Romero	Manzana F	C.18	J. P. Castro I	4961510	R	B	B
2	1	Yolanda Guardia	Manzana F	C.01	J. P. Castro I	155168780	MB	MB	M
2	1	María Masa	Manzana F	C.02	J. P. Castro I	----------	B	R	
2	1	Alberto Montaña	Manzana F	C.07	J. P. Castro I	155095363	R	B	M
2	1	Jonathan Castro	Manzana E	C 7	Juan Jufré	155401923	B	B	
2	1	Daniel Olivares	Manzana B	C 25	Juan Jufré	154710283	B	B	
2	1	Luis Pereyra	Manzana B	C 24	Juan Jufré	----------	B	B	
2	1	Marcio Sánchez	Manzana G	C 30	Juan Jufré	155181709	B	MB	B
2	1	Benita González	Manzana G	C 26	Juan Jufré	4961745	MB	MB	M
2	1	Laura Quiroga	Manzana G	C 18	Juan Jufré	4963157	MB	R	B
2	1	Horacio Aciar	Manzana G	C 12	Juan Jufré	4963153	MB	MB	B
2	1	Santos Fernández	Manzana G	C 3	Juan Jufré	----------	R	R	M
2	1	María Mas	Manzana G	C 2	Juan Jufré	154560098	R	B	M

Continuación de la Tabla Nº 1: Relevamiento de Hogares – Dpto. Caucete

AREA	SUBAREA	NOMBRE	DOMICILIO	Nº Lote Casa	BARRIO	TELEF.	Receptividad	Nivel Informativo	Transferen-
2	1	Inés Chávez	Manzana E	C 16	Juan Jufré	----------	B	B	[illegible]
2	1	Andrea Vázquez	Manzana E	C 8	Juan Jufré	----------	B	B	[illegible]
2	1	Ceferino Arce	Manzana E	C 10	Juan Jufré	4961386	B	B	[illegible]
2	1	Mercedes Calderón	Manzana E	C 15	Juan Jufré	4961224	B	B	[illegible]
2	1	Rogelio Riveros	Manzana E	C 18	Juan Jufré	----------	MB	B	M
2	1	Juan Gordillo	Manzana E	C 6	Juan Jufré	----------	MB	B	M
2	1	Ana Roldan	Manzana E	C 9	Juan Jufré	----------	MB	B	M
2	1	Pablo Cortéz	Manzana E	C 2	Juan Jufré	----------	B	B	[illegible]
2	1	Eliana Roldan	Manzana E	C 1	Juan Jufré	----------	B	B	[illegible]
2	1	Ángel Córdoba	Manzana E	C 3	Juan Jufré	4962741	B	B	[illegible]
2	1	Matías Sisterna	Manzana E	C 4	Juan Jufré	----------	B	B	[illegible]
2	1	Romina Calderón	Manzana A	C 8	Juan Jufré	----------	MB	B	M
2	1	Silvina Salinas	Manzana A	C.15	Juan Jufré	----------	B	B	[illegible]
2	1	Vanina Flores	Manzana A	C.14	Juan Jufré	----------	B	B	[illegible]
2	1	Deolinda Poblete	Manzana A	C.13	Juan Jufré	----------	B	B	[illegible]
2	1	Mariela Carrizo	Manzana A	C.12	Juan Jufré	154506859	B	B	[illegible]
2	1	Deolinda Fredes	Manzana A	C26	Juan Jufré	----------	MB	B	M
2	1	Cecilia Arroyo	Manzana A	C25	Juan Jufré	156627326	B	B	B
2	1	Fernando Novaro	Manzana A	C 19	Juan Jufré	----------	B	B	[illegible]
2	1	Elisa Gil	Manzana A	C31	Juan Jufré	----------	B	B	[illegible]
2	1	Claudia Soria	Manzana A	C36	Juan Jufré	----------	MB	B	M
2	1	María Nievas	Manzana A	C34	Juan Jufré	----------	MB	B	M
2	1	Graciela Céspedes	Manzana A	C20	Juan Jufré	154048583	B	B	[illegible]
2	1	Edith Bustos	Manzana B	C 7	Juan Jufré	----------	B	B	[illegible]
2	1	Cintia Gordillo	Manzana B	C 25	Juan Jufré	----------	B	B	[illegible]
2	1	Carlos Castro	Manzana B	C 24	Juan Jufré	----------	B	B	[illegible]
2	1	María Muñoz	Manzana B	C 30	Juan Jufré	----------	B	B	[illegible]
2	1	Irene Tello	Manzana B	C 26	Juan Jufré	----------	MB	B	M
2	1	Paola Gordillo	Manzana B	C 18	Juan Jufré	----------	B	B	B
2	1	Fernanda Andrada	Manzana B	C 12	Juan Jufré	----------	B	B	[illegible]
2	1	Fanny Mulet	Manzana B	C 3	Juan Jufré	----------	B	B	[illegible]
2	1	Gabriel Olivera	Manzana B	C 2	Juan Jufré	----------	MB	B	M
2	1	Olga Bustos	Manzana C	C 6	Juan Jufré	----------	MB	B	M
2	1	Vicenta Carrizo	Manzana C	C 9	Juan Jufré	----------	B	B	[illegible]
2	1	Viviana Bustos	Manzana C	C 2	Juan Jufré	----------	B	B	[illegible]
2	1	Guillermo de la Vega	Manzana C	C 1	Juan Jufré	----------	B	B	[illegible]
2	1	Manuel Cortéz	Manzana C	C 3	Juan Jufré	----------	B	B	[illegible]
2	1	Adrián Murua	Manzana C	C 8	Juan Jufré	----------	B	B	[illegible]
2	1	Gládys Flores	Manzana C	C 4	Juan Jufré	----------	MB	B	M

Continuación de la Tabla Nº 1: Relevamiento de Hogares – Dpto. Caucete

AREA	SUBAREA	NOMBRE	DOMICILIO	Nº Lote Casa	BARRIO	TELEF.	Receptividad	Nivel Informativo	Transferen-
2	1	Segundo Vargas	Manzana G	C 34	Juan Jufré	----------	B	B	
2	1	Vargas Silvia	Manzana G	C 33	Juan Jufré	----------	B	B	
2	1	Daniela García	Manzana G	C 27	Juan Jufré	4961263	B	B	
2	1	Rosa Pérez	Manzana G	C 24	Juan Jufré	4961248	B	B	
2	1	Ávila José	Manzana G	C 22	Juan Jufré	155124439	MB	B	M
2	1	Fabián Aravena	Manzana G	C 16	Juan Jufré	155440627	MB	B	M
2	1	Ávila Paula	Manzana G	C 9	Juan Jufré	154985502	MB	B	M
2	1	Joel Mestre	Manzana G	C 4	Juan Jufré	----------	B	B	
2	1	Juana Agüero	Manzana F	C 7	Juan Jufré	----------	B	B	
2	1	Celia Garro	Manzana F	C 8	Juan Jufré	4962650	B	B	
2	1	Ramón Aballay	Manzana F	C 4	Juan Jufré	----------	B	B	
2	1	Susana Olmedo	Manzana E	C 8	Juan Jufré	----------	MB	B	M
2	1	Cecilia Arroyo	El Rincón	S/N	9 de Julio	----------	B	B	
2	1	Fernando Novaro	El Rincón	S/N	9 de Julio	----------	B	B	
2	1	Elisa Gil	El Rincón	S/N	9 de Julio	----------	B	B	
2	1	Claudia Soria	El Rincón	S/N	9 de Julio	154506936	B	B	
2	1	María Nievas	El Rincón	S/N	9 de Julio	154708357	MB	B	M
2	1	Graciela Céspedes	El Rincón	S/N	9 de Julio	156627454	B	B	B
2	1	Edith Bustos	El Rincón	S/N	9 de Julio	----------	B	B	
2	1	Cintia Cordillo	El Rincón	S/N	9 de Julio	----------	B	B	
2	1	Carlos Castro	El Rincón	S/N	9 de Julio	----------	MB	B	M
2	1	María Muñoz	El Rincón	S/N	9 de Julio	154367126	MB	B	M
2	1	Irene Tello	El Rincón	S/N	9 de Julio	154048208	B	B	
2	1	Paola Gordillo	El Rincón	S/N	9 de Julio	----------	B	B	
2	1	Fernanda Andrada	El Rincón	S/N	9 de Julio	----------	B	B	
2	1	Fanny Gil	El Rincón	S/N	9 de Julio	----------	B	B	
2	1	Gabriel Olivera	El Rincón	S/N	9 de Julio	----------	B	B	
2	1	Olga Bustos	El Rincón	S/N	9 de Julio	----------	MB	B	M
2	1	Vicente Carrizo	El Rincón	S/N	9 de Julio	----------	B	B	B
2	1	Viviana Bustos	El Rincón	S/N	9 de Julio	----------	B	B	
2	1	Vanina Flores	El Rincón	S/N	9 de Julio	----------	B	B	
2	1	Deolinda Poblete	El Rincón	S/N	9 de Julio	----------	MB	B	M
2	1	Mariela Carrizo	El Rincón	S/N	9 de Julio	----------	MB	B	M
2	1	Deslinda Fredes	El Rincón	S/N	9 de Julio	----------	B	B	
2	1	Natalí Elizondo	El Rincón	S/N	9 de Julio	----------	B	B	
2	1	María Escudero	El Rincón	S/N	9 de Julio	----------	B	B	
2	1	Dayana Martínez	El Rincón	S/N	9 de Julio	----------	B	B	
2	1	Navarro Claudia	El Rincón	S/N	9 de Julio	----------	B	B	
2	1	María Chávez	El Rincón	S/N	9 de Julio	----------	MB	B	M

Continuación de la Tabla Nº 1: Relevamiento de Hogares – Dpto. Caucete

AREA	SUBAREA	NOMBRE	DOMICILIO	Nº Lote Casa	BARRIO	TELEF.	Receptividad	Nivel Informativo	Transferen-
2	1	Vanesa Aciar	El Rincón	S/N	9 de Julio	154048854	B	MB	M
2	1	Flia. Fernández	El Rincón	S/N	9 de Julio	----------	B	B	B
2	1	Flavia Cortez	El Rincón	S/N	9 de Julio	----------	MB	B	M
2	1	María Saavedra	El Rincón	S/N	9 de Julio	154462544	B	B	M
2	1	Juan Segura	El Rincón	S/N	9 de Julio	----------	MB	B	M
2	1	Carina Quevedo	El Rincón	S/N	9 de Julio	154674502	B	MB	M
2	1	Petrona Gómez	El Rincón	S/N	9 de Julio	154130348	MB	R	M
2	1	Víctor Galván	El Rincón	S/N	9 de Julio	155192030	MB	B	B
2	1	Silvia Gómez	El Rincón	S/N	9 de Julio	4963207	MB	B	M
2	1	Sara Vargas	El Rincón	S/N	9 de Julio	----------	B	B	M
2	1	Juan Leyes	El Rincón	S/N	9 de Julio	154999900	MB	MB	B
2	1	María Zarate	El Rincón	S/N	9 de Julio	154465398	B	B	B
2	1	Vanesa Aciar	El Rincón	S/N	9 de Julio	154048854	B	MB	M
2	1	Flia. Fernández	El Rincón	S/N	9 de Julio	----------	B	B	B
2	1	Flavia Cortez	El Rincón	S/N	9 de Julio	----------	MB	B	M
2	1	María Saavedra	El Rincón	S/N	9 de Julio	154462544	B	B	M
2	1	Juan Segura	El Rincón	S/N	9 de Julio	----------	MB	B	M
2	1	Carina Quevedo	El Rincón	S/N	9 de Julio	154674502	B	MB	M
2	1	Petrona Gómez	El Rincón	S/N	9 de Julio	154130348	MB	R	M
2	1	Víctor Galván	El Rincón	S/N	9 de Julio	155192030	MB	B	B
2	1	Silvia Gómez	El Rincón	S/N	9 de Julio	4963207	MB	B	M
2	1	Sara Vargas	El Rincón	S/N	9 de Julio	----------	B	B	M
2	1	Juan Leyes	El Rincón	S/N	9 de Julio	154999900	MB	MB	B
2	1	María Zarate	El Rincón	S/N	9 de Julio	154465398	B	B	B
2	1	Ester Barzola	El Rincón	S/N	9 de Julio	154419758	R	B	B
2	1	Silvina Ochoa	El Rincón	S/N	9 de Julio	154478440	MB	R	B
2	1	José Luis Aciar	El Rincón	S/N	9 de Julio	----------	MB	B	B
2	1	Mario Celam	El Rincón	S/N	9 de Julio	----------	B	MB	B
2	1	María Castillo	El Rincón	S/N	9 de Julio	154843702	R	B	B
2	1	Pablo Ruarte	El Rincón	S/N	9 de Julio	----------	MB	B	M
2	1	Antonio Ontiveros	El Rincón	S/N	9 de Julio	----------	MB	B	M
2	1	Ana María Agüero	El Rincón	S/N	9 de Julio	15307485	MB	B	M
2	1	Herminia Flores	El Rincón	S/N	9 de Julio	----------	B	B	B
2	1	Cristian Carrizo	El Rincón	S/N	9 de Julio	154135417	MB	B	M
2	1	Mariana Muñoz	El Rincón	S/N	9 de Julio	----------	MB	B	M
2	1	María E. Poblete	El Rincón	S/N	9 de Julio	155298411	B	B	B
2	1	Marina Maturano	El Rincón	S/N	9 de Julio	154576518	MB	B	M
2	1	Raúl Fernández	El Rincón	C 52	9 de Julio	155311224	MB	B	M
2	1	Alicia Aciar	El Rincón	C 53	9 de Julio	155211711	MB	B	M

Continuación de la Tabla Nº 1: Relevamiento de Hogares – Dpto. Caucete

AREA	SUBAREA	NOMBRE	DOMICILIO	Nº	BARRIO	TELEF.	Receptividad	Nivel Informativo	Transferen-
2	1	Rubén Ferre	Manzana F	C:6	J P. Castro IV	----------	MB	MB	M
2	1	Darío Facas	Manzana D	C.9	J P. Castro IV	----------	B	B	B
2	1	Juan Luis Chávez	Manzana D	C.7	J P. Castro IV	----------	B	B	B
2	1	José Riveros	Manzana E	C.2	J P. Castro IV	----------	B	B	B
2	1	María E. Morales	Manzana D	C. 18	J P. Castro IV	155073775	B	B	B
2	1	Sandra Ahumada	Manzana D	C.16.	J P. Castro IV	----------	B	B	B
2	1	Rosario Coria	Manzana D	C.15	J P. Castro IV	----------	B	B	B
2	1	Norberto Castro	Manzana D	C.14	J P. Castro IV	----------	B	B	B
2	1	Rosa Sosa	Manzana D	C.13	J P. Castro IV	----------	B	B	B
2	1	Edith Macías	Manzana D	C.12	J P. Castro IV	----------	B	B	B
2	1	Eduardo Said	Manzana G	C.02	J P. Castro IV	----------	B	B	B
2	1	Viviana Astorga	Manzana G	C.04	J P. Castro IV	----------	B	B	B
2	1	Eugenia Ávila	Manzana D	C.8	J P. Castro IV	154004811	B	B	B
2	1	Rosa Alcartaz	Manzana D	C.6.	J P. Castro IV	----------	B	B	B
2	1	Michelle Berenguer	Manzana D	C5	J P. Castro IV	155429091	B	B	B
2	1	Jesica Montenegro	Manzana E	C.8	J P. Castro IV	155133714	B	B	B
2	1	Lucia Riveros	Manzana E	C.06	J P. Castro IV	----------	B	B	B
2	1	Ariel Gómez	Manzana E	C.04	J P. Castro IV	----------	B	B	B
2	1	Fátima Godoy	Manzana E	C03	J P. Castro IV	----------	B	B	B
2	1	Bianca Díaz	Manzana D	C01	J P. Castro IV	154126425	B	B	B
2	1	Gustavo Jofre	Manzana C	C.09	J P. Castro IV	----------	B	B	B
2	1	Teresa Ruiz	Manzana C	C.10	J P. Castro IV	----------	B	B	B
2	1	Enzo Micheletti	Manzana C	C.11	J P. Castro IV	----------	B	B	B
2	1	Noelia Castro	Manzana C	C.12	J P. Castro IV	----------	B	B	B
2	1	Mauricio Fernández	Manzana C	C.13	J P. Castro IV	----------	B	B	B
2	1	Luis Mendieta	Manzana C	C.14	J P. Castro IV	----------	B	B	B
2	1	Fernanda Flores	Manzana C	C.15	J P. Castro IV	----------	B	B	B
2	1	José Giménez	Manzana C	C.16	J P. Castro IV	----------	B	B	B
2	1	Doris Castro	Manzana C	C.03	J P. Castro IV	----------	B	B	B
2	1	Rosalba Moran	Manzana C	C.04	J P. Castro IV	----------	B	B	B
2	1	Miguel Espeche	Manzana C	C.05	J P. Castro IV	----------	B	B	B
2	1	Fabiola Farías	Manzana C	C.06	J P. Castro IV	----------	B	B	B
2	1	Agustín Mendoza	Manzana C	C.17	J P. Castro IV	154473112	B	B	B
2	1	Rosendo Bernal	Manzana C	C.18	J P. Castro IV	----------	B	B	B
2	1	Estela Centorbi	Manzana C	C.01	J P. Castro IV	----------	B	B	B
2	1	Noelia Guerrero	Manzana C	C.02	J P. Castro IV	----------	B	B	B
2	1	Gabriela Granado	Manzana C	C.07	J P. Castro IV	----------	B	B	B
2	1	Isabel Giménez	Manzana C	C.08	J P. Castro IV	154477907	B	B	B
2	1	Ayelen Ruarte	Manzana C	C.04	J P. Castro IV	154704254	B	B	B
2	1	Matías Oropel	Manzana G	C.16	J P. Castro IV	155158661	B	B	B
2	1	María López	Manzana G	C.15	J P. Castro IV	154706783	B	B	B
2	1	María pacheco	Manzana G	C.14	J P. Castro IV	154572717	B	B	B
2	1	Sebastián Landolfo	Manzana G	C.13	J P. Castro IV	----------	B	B	B
2	1	Cesar Sánchez	Manzana G	C.12	J P. Castro IV	----------	B	B	B
2	1	Agustina Cortez	Manzana G	C.06	J P. Castro IV	----------	B	B	B

Continuación de la Tabla Nº 1: Relevamiento de Hogares – Dpto. Caucete

AREA	SUBAREA	NOMBRE	DOMICILIO	Nº	BARRIO	TELEF.	Receptividad	Nivel Informativo	Transferen-
2	1	Daniel Doña	Manzana G	C:6	J P. Castro IV	155135441	MB	MB	MB
2	1	Gustavo Martínez	Manzana F	C.07	J P. Castro IV	----------	B	B	B
2	1	Ramón Mercado	Manzana G	C.03	J P. Castro IV	----------	B	B	B
2	1	Miguel Álamo	Manzana G	C.08	J P. Castro IV	154416634	B	B	B
2	1	Yesica Gutiérrez	Colon	L.24	Santa Isabel	----------	B	B	B
2	1	Felipe Jofre	Colon	L.25	Santa Isabel	----------	B	B	B
2	1	Morena Luna	Colon	L.26	Santa Isabel	----------	B	B	B
2	1	Víctor García	Sabin	378	Santa Isabel	----------	B	B	B
2	1	Gisela Miras	Sabin	S/N	Santa Isabel	----------	B	B	B
2	1	Felipe González	Sabin	S/N	Santa Isabel	----------	B	B	B
2	1	Adriana Solosa	Sabin	S/N	Santa Isabel	----------	B	B	B
2	1	Ester Ávila	Sabin	S/N	Santa Isabel	----------	B	B	B
2	1	Juana Calivar	Pellegrini	S/N	Santa Isabel	----------	B	B	B
2	1	Isabel Ávila	Pellegrini	S/N	Santa Isabel	----------	B	B	B
2	1	Mariela Tello	Pellegrini	S/N	Santa Isabel	----------	B	B	B
2	1	Laura Flores	Pellegrini	S/N	Santa Isabel	155413978	B	B	B
2	1	Marcela Páez	Pellegrini	S/N	Santa Isabel	----------	B	B	B
2	1	Marcelino Castro	Pellegrini	S/N	Santa Isabel	----------	B	B	B
2	1	José Carril	Pellegrini	S/N	Santa Isabel	----------	B	B	B
2	1	Angélica Olmos	Pellegrini	S/N	Santa Isabel	----------	B	B	B
2	1	María Cortez	Pellegrini	S/N	Santa Isabel	----------	B	B	B
2	1	Azucena López	Rioja	S/N	Santa Isabel	----------	B	B	B
2	1	Reyes Fernández	Rioja	S/N	Santa Isabel	----------	B	B	B
2	1	Mercedes Álvarez	Rioja	S/N	Santa Isabel	----------	B	B	B
2	1	Alejandro Álvarez	Rioja	S/N	Santa Isabel	----------	B	B	B
2	1	Rosa Pastrán	Rioja	S/N	Sáenz Peña	----------	B	B	B
2	1	Pedro Costa	Sáenz Peña	185	Sáenz Peña	----------	B	B	B
2	1	Evelyn Silva	Sáenz Peña	198	Sáenz Peña	----------	B	B	B
2	1	Relva Farias	Sáenz Peña	249	Sáenz Peña	----------	B	B	B
2	1	Silvina Díaz	Sáenz Peña	301	Sáenz Peña	----------	B	B	B
2	1	Fermín Vargas	Sáenz Peña	L 3	Sáenz Peña	----------	B	B	B
2	1	Deolinda Marín	Sáenz Peña	L 2	Sáenz Peña	----------	B	B	B
2	1	Raquel Godoy	Sáenz Peña	352	Sáenz Peña	----------	B	B	B
2	1	Sonia Figueroa	Sáenz Peña	308	Sáenz Peña	----------	B	B	B
2	1	Paola Lezcano	San Lorenzo	S/N	Pie de Palo	----------	B	B	B
2	1	Matías Nievas	San Lorenzo	S/N	Pie de Palo	----------	B	B	B
2	1	Carlos Miranda	San Lorenzo	S/N	Pie de Palo	----------	B	B	B
2	1	Inés Espejo	San Lorenzo	S/N	Pie de Palo	154546652	B	B	B
2	1	Silvina Cabañas	San Lorenzo	S/N	Pie de Palo	154538856	B	B	B
2	1	Ofelia Santander	San Lorenzo	S/N	Pie de Palo	----------	B	B	B
2	1	Mariela olivera	San Lorenzo	S/N	Pie de Palo	----------	B	B	B
2	1	Elías Tobares	San Lorenzo	S/N	Pie de Palo	----------	B	B	B
2	1	Gerardo Varela	San Lorenzo	S/N	Pie de Palo	----------	B	B	B
2	1	Susana Ahumada	San Lorenzo	S/N	Pie de Palo	154987786	B	B	B

Continuación de la Tabla Nº 1: Relevamiento de Hogares – Dpto. Caucete

AREA	SUBAREA	NOMBRE	DOMICILIO	Nº	BARRIO	TELEF.	Receptividad	Nivel Informativo	Transferen-cia
2	1	Alejandra Becerra	San Lorenzo	S/N	Pie de Palo	----------	B	B	B
2	1	Lucia Moreira	San Lorenzo	S/N	Pie de Palo	----------	B	B	B
2	1	Graciela Carmona	San Lorenzo	S/N	Pie de Palo	----------	B	B	B
2	1	Isabel Figueroa	San Lorenzo	S/N	Pie de Palo	----------	B	B	B
2	1	Rosalba Quilpatay	San Lorenzo	S/N	Pie de Palo	----------	B	B	B
2	1	Débora Varela	San Lorenzo	S/N	Pie de Palo	----------	B	B	B
2	1	Lisandro Aballay	San Lorenzo	S/N	Pie de Palo	4961299	B	B	B
2	1	Antonia Riveros	San Lorenzo	S/N	Pie de Palo	----------	B	B	B
2	1	Celeste Zalazar	San Lorenzo	S/N	Pie de Palo	----------	B	B	B
2	1	Pabla García	San Lorenzo	S/N	Pie de Palo		B	B	B
2	1	Yolanda Vera	San Lorenzo	S/N	Pie de Palo	155044046	B	B	B
2	1	Mabel Vera	San Lorenzo	S/N	Pie de Palo	----------	B	B	B
2	1	Nino Gómez	San Lorenzo	S/N	Pie de Palo	----------	B	B	B
2	1	Emanuel Arce	San Lorenzo	S/N	Pie de Palo	----------	B	B	B
2	1	Darío Hinojosa	Manzana A	C 6	Las Viñas	----------	B	B	B
2	1	Mario Luna	Manzana A	C 7	Las Viñas	----------	B	B	B
2	1	Isabel Castro	Manzana A	C 8	Las Viñas	15574159	B	B	B
2	1	Miguel Rojas	Manzana A	C 9	Las Viñas	----------	B	B	B
2	1	Lidia Campos	Manzana A	C 10	Las Viñas	----------	B	B	B
2	1	Rosaura Carmona	Manzana A	C 11	Las Viñas	----------	B	B	B
2	1	Sergio Benavidez	Manzana A	C 12	Las Viñas	156325681	B	B	B
2	1	Beatriz Ochoa	Manzana A	C13	Las Viñas	----------	B	B	B
2	1	Elena Garay	Manzana A	C 1	Las Viñas	----------	B	B	B
2	1	Nancy Domínguez	Manzana A	C 2	Las Viñas	----------	B	B	B
2	1	Patricia Soto	Manzana A	C 3	Las Viñas	156932542	B	B	B
2	1	Mario Espeche	Manzana A	C 4	Las Viñas	----------	B	B	B
2	1	Romina Arrieta	Manzana A	C 5	Las Viñas	----------	B	B	B
2	1	Neli Estrada	Manzana B	C3	Villa Dolores	154119303	MB	MB	MB
2	1	Juan Tobares	Manzana B	C17	Villa Dolores	----------	MB	B	MB
2	1	Ilda Gutiérrez	Manzana B	C15	Villa Dolores	----------	B	B	B
2	1	María Pacheco	Manzana B	C11	Villa Dolores	----------	B	B	B
2	1	Adela Martínez	Manzana C	C 5	Villa Dolores	154358614	B	B	B
2	1	Olga de Ibáñez	Manzana C	C 4	Villa Dolores	----------	B	B	MB
2	1	Julio Rosales	Manzana C	C 2	Villa Dolores	4961915	MB	MB	MB
2	1	Carmen Flores	Manzana B	C16	Villa Dolores	----------	MB	MB	MB
2	1	Justo Torres	Manzana B	C13	Villa Dolores	----------	B	B	B
2	1	Inés Montenegro	Manzana B	C12	Villa Dolores	154542202	B	B	B
2	1	Hernán Torres	Manzana B	C10	Villa Dolores	154579068	MB	MB	MB
2	1	Santos Garay	Asent. Belgrano	S/N	Villa Dolores	----------	B	B	B
2	1	Emilio Sosa	Asent. Belgrano	S/N	Villa Dolores	154038363	B	B	B
2	1	Belén Moreno	Asent. Belgrano	S/N	Villa Dolores	----------	B	R	B
2	1	Lorena Ruarte	Asent. Belgrano	S/N	Villa Dolores	155161565	MB	MB	MB
2	1	Soledad Aballay	Sto. Cabral	S/N	Villa Dolores	155021622	B	B	MB
2	1	Fabiana Gutiérrez	Asent. Belgrano	S/N	Villa Dolores	----------	MB	B	MB

Continuación de la Tabla Nº 1: Relevamiento de Hogares – Dpto. Caucete

AREA	SUBAREA	NOMBRE	DOMICILIO	Nº	BARRIO	TELEF.	Receptividad	Nivel Informativo	Transferen-cia
2	1	Viviana Gutiérrez	Asent. Belgrano	S/N	Villa Dolores	155455952	MB	B	B
2	1	Marina Quiroga	Asent. Belgrano	S/N	Villa Dolores	155226139	MB	R	B
2	1	Flia. Soria	Asent. Belgrano	S/N	Villa Dolores	----------	R	B	R
2	1	Flia. Ruiz	Asent. Belgrano	S/N	Villa Dolores	----------	MB	B	MB
2	1	Flia. Ortiz	Manzana B	C1	Villa Dolores	----------	B	B	B
2	1	Flia. Camaya	Manzana A	C3	Villa Dolores	----------	B	B	B
2	1	Flia. Bustos	Manzana A	C2	Villa Dolores	155228849	B	B	B
2	1	Flia. Peñaloza	Manzana A	C1	Villa Dolores	----------	B	B	B
2	1	Flia. Algañaraz	Falucho	S/N	Villa Dolores	154155585	B	B	B
2	1	Flia. Martin	Falucho	359	Villa Dolores	154846169	B	B	B
2	1	Flia. Saavedra	Falucho	S/N	Villa Dolores	154589270	B	B	B
2	1	Flia. López	Falucho	C3	Villa Dolores	154129105	B	B	B
2	1	Flia. Martínez	Falucho	C1	Villa Dolores	155140101	B	B	B
2	1	Flia. Torres	Falucho	C5	Villa Dolores	----------	B	B	B
2	1	David Pérez	Falucho	C4	Villa Dolores	154535969	B	B	B
2	1	Oscar Gallardo	J.J. Bustos	S/N	Villa Dolores	----------	B	B	B
2	1	Dolores Ozan	J.J. Bustos	S/N	Villa Dolores	----------	B	B	B
2	1	Rosa Álvarez	J.J. Bustos	S/N	Villa Dolores	----------	B	B	B
2	1	Irma Cabrera	F. M. Esquiú	77	Villa Dolores	154166084	MB	MB	MB
2	1	Dominga Farías	F. M. Esquiú	S/N	Villa Dolores	----------	B	B	B
2	1	Juan Días	F. M. Esquiú	76	Villa Dolores	155112025	MB	MB	MB
2	1	Carlos Rodríguez	F. M. Esquiú	S/N	Villa Dolores	155110720	MB	MB	MB
2	1	Joaquín Cañada	F. M. Esquiú	107	Villa Dolores	154056533	MB	MB	MB
2	1	Mafalda Oropel	F. M. Esquiú	103	Villa Dolores	----------	MB	MB	MB
2	1	Miriam Endrisi	F. M. Esquiú	105	Villa Dolores	155323514	MB	MB	MB
2	1	Carlos Pacheco	F. M. Esquiú	S/N	Villa Dolores	154549792	MB	MB	MB
2	1	Teófila Agüero	F. M. Esquiú	80	Villa Dolores	----------	MB	B	MB
2	1	Lidia Gómez	F. M. Esquiú	113	Villa Dolores	155152209	MB	B	B
2	1	Eva Villalba	F. M. Esquiú	109	Villa Dolores	----------	B	B	B
2	1	Beatriz Moreta	Falucho	S/N	Villa Dolores	----------	MB	MB	MB
2	1	María Falcón	Falucho	S/N	Villa Dolores	----------	B	B	B
2	1	María Ávila	Falucho	S/N	Villa Dolores	155446931	B	B	B
2	1	Flia. González	J. J. Bustos	S/N	Villa Dolores	4961466	B	B	B
2	1	Flia. Mattu	J. J. Bustos	S/N	Villa Dolores	----------	B	B	B
2	1	Flia. Mattu	Falucho	S/N	Villa Dolores	154180842	B	B	B
2	1	Flia. Ibáñez	Falucho	S/N	Villa Dolores	155122215	B	B	B
2	1	Santos Garay	Asent. Belgrano	S/N	Villa Dolores	----------	B	B	B
2	1	Emilio Sosa	Asent. Belgrano	S/N	Villa Dolores	154038363	B	B	B
2	1	Belén Moreno	Asent. Belgrano	S/N	Villa Dolores	----------	B	R	B
2	1	Lorena Ruarte	Asent. Belgrano	S/N	Villa Dolores	155161565	MB	MB	MB
2	1	Soledad Aballay	Sto. Cabral	S/N	Villa Dolores	155021622	B	B	MB
2	1	Fabiana Gutiérrez	Asent. Belgrano	S/N	Villa Dolores	----------	MB	B	MB

Continuación de la Tabla Nº 1: Relevamiento de Hogares – Dpto. Caucete

AREA	SUBAREA	NOMBRE	DOMICILIO	Nº	BARRIO	TELEF.	Receptividad	Nivel Informativo	Transferen-cia
2	1	Viviana Gutiérrez	Asent. Belgrano	S/N	Villa Dolores	155455952	MB	B	B
2	1	Marina Quiroga	Asent. Belgrano	S/N	Villa Dolores	155226139	MB	R	B
2	1	Flia. Soria	Asent. Belgrano	S/N	Villa Dolores	----------	R	B	R
2	1	Alejandro Ruarte	Falucho	C3	Villa Dolores	----------	B	B	B
2	1	Isabel Plaza	Falucho	126	Villa Dolores	154448276	MB	MB	MB
2	1	Rubén Peñalosa	Falucho	154	Villa Dolores	155235790	B	B	B
2	1	Antonia Ortiz	Falucho	348	Villa Dolores	154153357	MB	MB	MB
2	1	Esteban Funes	Falucho	S/N	Villa Dolores	----------	B	B	B
2	1	Verónica Scardino	Falucho	284	Villa Dolores	155080508	MB	MB	MB
2	1	Richard Quiroga	Cabral	25	Villa Dolores	155036987	MB	MB	MB
2	1	Aldo Opas	Maipú	22	Villa Dolores	----------	B	B	B
2	1	Micaela Gómez	Manzana B	C6	Villa Dolores	----------	MB	MB	MB
2	1	Mónica Quinteros	Manzana B	C5	P. Industrial	3513850418	B	B	B
2	1	Viviana Allende	Manzana B	C3	P. Industrial	154402470	MB	B	B
2	1	Lorena Ramos	Manzana A	C6	P. Industrial	155056216	B	MB	MB
2	1	Mónica Mercado	Manzana A	C15	P. Industrial	154415908	MB	MB	B
2	1	Raúl Bastias	Manzana B	C25	P. Industrial	----------	MB	R	B
2	1	Samuel Emiter	Manzana B	C21	P. Industrial	155046190	B	MB	B
2	1	Darío Romero	Manzana B	C18	P. Industrial	4962766	B	B	B
2	1	Flia. Ozan	Manzana A	C21	P. Industrial	----------	R	B	R
2	1	Santos Garro	Manzana A	C13	P. Industrial	4963661	MB	MB	MB
2	1	Roxana Benítez	Manzana B	C18	P. Industrial	----------	B	R	B
2	1	Ricardo Ponce	Manzana B	C20	P. Industrial	155129176	MB	MB	B
2	1	Flia. Maldonado	Manzana A	C6	P. Industrial	155843526	B	B	B
2	1	Flia. Sánchez	Manzana A	C5	P. Industrial	154191808	B	B	B
2	1	Flia. Díaz	Manzana A	C2	P. Industrial	----------	R	B	B
2	1	Flia. Peralta	Manzana A	C1	P. Industrial	4962813	B	B	B
2	1	Flia. Pereyra	Manzana B	C27	P. Industrial	154032962	B	B	B
2	1	Flia. Flores	Manzana B	C7	P. Industrial	----------	B	B	B
2	1	Flia. Guzmán	Manzana B	C1	P. Industrial	154726882	MB	MB	MB
2	1	Flia. Flores	Manzana A	C7	P. Industrial	154868703	B	B	B
2	1	Flia. Pérez	Manzana B	C19	P. Industrial	154759289	B	B	B
2	1	Flia. Vargas	Manzana B	C21	P. Industrial	155475657	B	B	B
2	1	Flia. Caña	Manzana B	C24	P. Industrial	----------	B	R	R
2	1	Flia. Lucero	Manzana B	C25	P. Industrial	4962832	B	B	B
2	1	Flia. Ozan	Manzana C	C22	P. Industrial	155428864	B	B	B
2	1	Flia. Tejada	Manzana C	C21	P. Industrial	154882628	B	B	B
2	1	Flia. Rivas	Manzana C	C20	P. Industrial	----------	R	B	B
2	1	Flia. Torres	Manzana C	C19	P. Industrial	154047387	B	B	R
2	1	Flia. Tejada	Manzana C	C26	P. Industrial	4963116	B	B	B
2	1	Flia. Calivar	Manzana C	C25	P. Industrial	----------	B	B	B
2	1	Flia. Tejada	Manzana C	C23	P. Industrial	154779796	B	B	B
2	1	Flia.. Atencio	Manzana C	C24	P. Industrial	----------	R	B	B

Continuación de la Tabla Nº 1: Relevamiento de Hogares – Dpto. Caucete

AREA	SUBAREA	NOMBRE	DOMICILIO	Nº	BARRIO	TELEF.	Receptividad	Nivel Informativo	Transferen-cia
2	1	Flia. Azcurra	Manzana C	C2	P. Industrial	4962275	B	B	B
2	1	Flia. Flores	Manzana C	C3	P. Industrial	----------	R	B	B
2	1	Anónimo	Manzana C	C28	P. Industrial	----------	R	B	B
2	1	Flia. Tejada	Manzana C	C27	P. Industrial	----------	B	B	B
2	1	Mayra Ortega	Manzana A	C9	P. Industrial	155444223	MB	MB	MB
2	1	Julia Oyola	Manzana A	C11	P. Industrial	154809146	B	B	B
2	1	Ester Pacheco	Manzana A	C24	P. Industrial	----------	B	B	B
2	1	Segundo Allende	Manzana A	C12	P. Industrial	----------	B	B	B
2	1	Mónica Días	Manzana B	C22	P. Industrial	----------	MB	MB	MB
2	1	Cintia Canto	Manzana B	C26	P. Industrial	155467630	MB	MB	MB
2	1	Margarita Sandoval	Manzana B	C6	P. Industrial	154824628	MB	MB	MB
2	1	Ana Bella Moran	Manzana B	C2	P. Industrial	4963739	MB	MB	MB
2	1	Vicenta Olivares	Manzana B	C14	P. Industrial	155660151	MB	MB	MB
2	1	Sandra Ochoa	Manzana B	C15	P. Industrial	155242272	B	B	B
2	1	Silvia Tejada	Manzana B	C16	P. Industrial	156627038	MB	MB	MB
2	1	Isabel Oropel	Manzana B	C17	P. Industrial	154160301	MB	MB	MB
2	1	Aníbal Soria	Manzana B	C8	P. Industrial	----------	B	B	B
2	1	Gustavo Cáceres	Manzana B	C9	P. Industrial	155173377	MB	MB	MB
2	1	Rosana Fernández	Manzana B	C10	P. Industrial	154404185	MB	MB	MB
2	1	Laura Cuello	Manzana B	C13	P. Industrial	----------	B	B	B
2	1	Federico Molina	Manzana B	C26	P. Industrial	----------	B	B	B
2	1	Antonio Montiveros	Manzana B	C20	P. Industrial	4963915	MB	MB	MB
2	1	Isabel Días	Manzana B	C19	P. Industrial	----------	MB	MB	MB
2	1	Juan Escobar	Manzana B	C30	P. Industrial	154033103	B	B	B
2	1	Claudia Herrera	Manzana B	C2	P. Industrial	154622915	MB	B	MB
2	1	Natalia Molina	Manzana B	C6	P. Industrial	154539878	MB	B	MB
2	1	Soledad Schopp	Manzana B	C4	P. Industrial	----------	MB	B	B
2	1	Fabiana Estrella	Manzana D	C31	P. Industrial	155184905	B	B	B
2	1	Estefanía Torres	Manzana D	C29	P. Industrial	4962281	MB	MB	MB
2	1	Nélida Días	Manzana D	C28	P. Industrial	----------	M	M	M
2	1	Mirta Martínez	Manzana D	C27	P. Industrial	----------	B	B	B
2	1	Margarita Cabañas	Manzana D	C26	P. Industrial	155284774	MB	MB	MB
2	1	Mónica Quinteros	Manzana B	C5	Industrial	3513850418	B	B	B
2	1	Viviana Allende	Manzana B	C3	Industrial	154402470	MB	B	B
2	1	Lorena Ramos	Manzana A	C6	Industrial	155056216	B	MB	MB
2	1	Mónica Mercado	Manzana A	C15	Industrial	154415908	MB	MB	B
2	1	Raúl Bastias	Manzana B	C25	Industrial	----------	MB	R	B
2	1	Samuel Emiter	Manzana B	C21	Industrial	155046190	B	MB	B
2	1	Darío Romero	Manzana B	C18	Industrial	4962766	B	B	B
2	1	Flia. Ozan	Manzana A	C21	Industrial	----------	R	B	R
2	1	Santos Garro	Manzana A	C13	Industrial	4963661	MB	MB	MB
2	1	Roxana Benítez	Manzana B	C18	Industrial	----------	B	R	B
2	1	Ricardo Ponce	Manzana B	C20	Industrial	155129176	MB	MB	B

Continuación de la Tabla Nº 1: Relevamiento de Hogares – Dpto. Caucete

AREA	SUBAREA	NOMBRE	DOMICILIO	Nº	BARRIO	TELEF.	**Receptividad**	**Nivel Informativo**	**Transferen-cia**
2	1	Laura Videla	Ig. De la Roza	C/36	Vª L. Moritas	154622839	B	B	B
2	1	Lorena Alfaro	Ig. De la Roza	C/34	Vª L. Moritas	----------	B	B	B
2	1	Flavia Cani	Ig. De la Roza	C/31	Vª L. Moritas	----------	B	B	B
2	1	Elena Pérez	Ig. De la Roza	C/28	Vª L. Moritas	155075683	B	B	B
2	1	Marco Rieta	Ig. De la Roza	C/29	Vª L. Moritas	15545719	MB	B	B
2	1	Cristina Reta	Ig. De la Roza	C/24	Vª L. Moritas	----------	B	B	B
2	1	María Olivera	Ig. De la Roza	C/23	Vª L. Moritas	154761459	MB	B	MB
2	1	Mary Farias	Ig. De la Roza	C/19	Vª L. Moritas	----------	B	B	B
2	1	Juan Cáceres	Ig. De la Roza	C/17	Vª L. Moritas	----------	MB	MB	MB
2	1	Laura Ruíz	Ig. De la Roza	C/15	Vª L. Moritas	----------	MB	MB	MB
2	1	Elisa Santana	Ig. De la Roza	C/13	Vª L. Moritas	----------	B	B	B
2	1	Lali Fontana	Ig. De la Roza	C/11	Vª L. Moritas	----------	B	B	B
2	1	Alcira Iriarte	Ig. De la Roza	C/21	Vª L. Moritas	----------	MB	MB	MB
2	1	Dolores de Saval	Ig. De la Roza	C/23	Vª L. Moritas	----------	B	B	B
2	1	Ricardo Muñoz	Ig. De la Roza	C/25	Vª L. Moritas	----------	B	B	B
2	1	Magdalena Sosa	Ig. De la Roza	C/32	Vª L. Moritas	----------	B	B	B
2	1	Eduardo Sarmiento	Ig. De la Roza	C/33	Vª L. Moritas	----------	MB	MB	MB
2	1	Agostina Ventimiglia	Ig. De la Roza	C/35	Vª L. Moritas	----------	MB	MB	MB
2	1	Aidé Martínez	Ig. De la Roza	C/37	Vª L. Moritas	----------	B	B	B
2	1	Miguel Romero	Ig. De la Roza	C/39	Vª L. Moritas	----------	B	B	B
2	1	Flia. Torres	Ig. De la Roza	C59	Vª L. Moritas	----------	B	B	B
2	1	Anónimo	Ig. De la Roza	C33	Vª L. Moritas	154520825	B	B	B
2	1	Anónimo	Ig. De la Roza	C32	Vª L. Moritas	154004550	B	B	B
2	1	Flia. Gómez	Ig. De la Roza	C28	Vª L. Moritas	154411782	B	B	B
2	1	Flia. Moran	Ig. De la Roza	C43	Vª L. Moritas	----------	B	B	B
2	1	Flia. Flores	Ig. De la Roza	C77	Vª L. Moritas	154142665	B	B	B
2	1	Flia. Argüello	Ig. De la Roza	C40	Vª L. Moritas	154647059	B	B	B
2	1	Flia. Sosa	Ig. De la Roza	C78	Vª L. Moritas	----------	B	B	B
2	1	Anónimo	Ig. De la Roza	C25	Vª L. Moritas	155098646	B	B	B
2	1	Flia. González	Ig. De la Roza	C20	Vª L. Moritas	154519199	B	B	B
2	1	Flia. Carrizo	Ig. De la Roza	C18	Vª L. Moritas	----------	B	B	B
2	1	Flia. Guarda	Ig. De la Roza	C14	Vª L. Moritas	155143975	B	B	B
2	1	Flia. Ávila	Ig. De la Roza	C12	Vª L. Moritas	155123108	B	B	B
2	1	Flia. Castro	Ig. De la Roza	C72	Vª L. Moritas	155676151	B	B	B
2	1	Flia. Muñoz	Ig. De la Roza	C64	Vª L. Moritas	----------	R	B	B
2	1	Flia. Muñoz	Ig. De la Roza	C63	Vª L. Moritas	----------	B	R	B
2	1	Flia. Yacanto	Ig. De la Roza	C62	Vª L. Moritas	154774825	B	B	B
2	1	Flia. Moran	Ig. De la Roza	C65	Vª L. Moritas	154640350	B	R	B
2	1	Flia. Noroña	Ig. De la Roza	C54	Vª L. Moritas	----------	B	B	B
2	1	Flia. Noroña	Ig. De la Roza	C53	Vª L. Moritas	----------	R	R	R
2	1	Flia. Brizuela	Ig. De la Roza	C44	Vª L. Moritas	----------	B	B	B

Continuación de la Tabla Nº 1: Relevamiento de Hogares – Dpto. Caucete

AREA	SUBAREA	NOMBRE	DOMICILIO	Nº	BARRIO	TELEF.	Receptividad	Nivel Informativo	Transferen-cia
2	1	Patricia Torres	F. M. Esquiú	S/N	El Campito I	155173216	MB	B	MB
2	1	Beatriz Álvarez	F. M. Esquiú	L8	El Campito I	----------	MB	B	MB
2	1	M. Belén Agüero	F. M. Esquiú	L1	El Campito I	154420380	MB	B	MB
2	1	Neli Sandoval	F. M. Esquiú	S/N	El Campito I	154757853	MB	MB	MB
2	1	Daniel Tapia	F. M. Esquiú	L 12	El Campito I	----------	B	B	B
2	1	María Torres	F. M. Esquiú	S/N	El Campito I	----------	MB	MB	MB
2	1	Griselda Agüero	F. M. Esquiú	L 7	El Campito I	4962091	MB	MB	MB
2	1	Claudia Gómez	F. M. Esquiú	L 6	El Campito I	----------	B	R	R
2	1	Silvina Sánchez	Cabral	S/N	A Belgrano	----------	B	B	B
2	1	Lucia Sánchez	Cabral	S/N	A Belgrano	----------	B	B	B
2	1	Fabiana Sánchez	Cabral	S/N	A Belgrano	----------	B	B	B
2	1	Mónica Quiroga	Cabral	S/N	A Belgrano	----------	B	B	B
2	1	Ferreira Anita	Cabral	S/N	A Belgrano	----------	B	B	B
2	1	Helena Castro	Cabral	S/N	A Belgrano	----------	B	B	B
2	1	Francisca Moncado	Cabral	S/N	A Belgrano	----------	B	B	B
2	1	Alejandra Pelayes	Cabral	S/N	A Belgrano	155154258	MB	MB	MB
2	1	María Villafañe	Manzana A	14	Independencia	----------	MB	MB	MB
2	1	Raquel Reinoso	Manzana A	16	Independencia	155242461	MB	MB	MB
2	1	Rosana Torres	F.M. Esquiú	L3	El Campito	154160316	MB	MB	MB
2	1	Rodrigo Godoy	F. M. Esquiú	S/N	El Campito	----------	MB	B	MB
2	1	Lucia D´Acunto	F. M. Esquiú	S/N	El Campito	----------	MB	B	MB
2	1	Estela Pereyra	F. M. Esquiú	S/N	El Campito	----------	MB	B	MB
2	1	Raúl Largacha	F. M. Esquiú	S/N	El Campito	----------	MB	MB	MB
2	1	Federico Fager	F. M. Esquiú	S/N	El Campito	----------	B	B	B
2	1	Fabricio Aimara	F. M. Esquiú	S/N	El Campito	----------	MB	MB	MB
2	1	Liliana Rodríguez	F. M. Esquiú	S/N	El Campito	----------	MB	MB	MB
2	1	Hugo Santori	F. M. Esquiú	S/N	El Campito	----------	B	R	R
2	1	Mabel Albeiro	F. M. Esquiú	S/N	El Campito	----------	B	B	B
2	1	Luís Fager	F. M. Esquiú	S/N	El Campito	----------	B	B	B
2	1	María Busso	F. M. Esquiú	S/N	El Campito	----------	B	B	B
2	1	Paula Riveros	F. M. Esquiú	S/N	El Campito	----------	B	B	B
2	1	Alejandro Videla	F. M. Esquiú	S/N	El Campito	----------	B	B	B
2	1	Alicia Neman	F. M. Esquiú	S/N	El Campito	----------	B	B	B
2	1	Juan Díaz	F. M. Esquiú	S/N	El Campito	----------	B	B	B
2	1	Cintia Vargas	F. M. Esquiú	S/N	El Campito	----------	MB	MB	MB
2	1	Filomena Olivera	F. M. Esquiú	S/N	El Campito	----------	MB	MB	MB
2	1	Mónica Martínez	F. M. Esquiú	S/N	El Campito	155143998	MB	MB	MB
2	1	Juan Goycochea	F. M. Esquiú	S/N	El Campito	155123678	MB	MB	MB
2	1	Graciela Sosa	Cabral	S/N	A Belgrano	155676364	B	B	B
2	1	M. Eva González	Cabral	S/N	A Belgrano	155143993	B	B	B
2	1	María Castro	Cabral	S/N	A Belgrano	155123385	MB	MB	MB
2	1	Marcela Quiroga	Cabral	S/N	A Belgrano	----------	B	B	B
2	1	Jorge Ferreyra	Cabral	S/N	A Belgrano	----------	B	B	B
2	1	Graciela Pastrán	Cabral	S/N	A Belgrano	----------	B	B	B

Figura N° 5 Subáreas 2 y 3 Dpto. Caucete

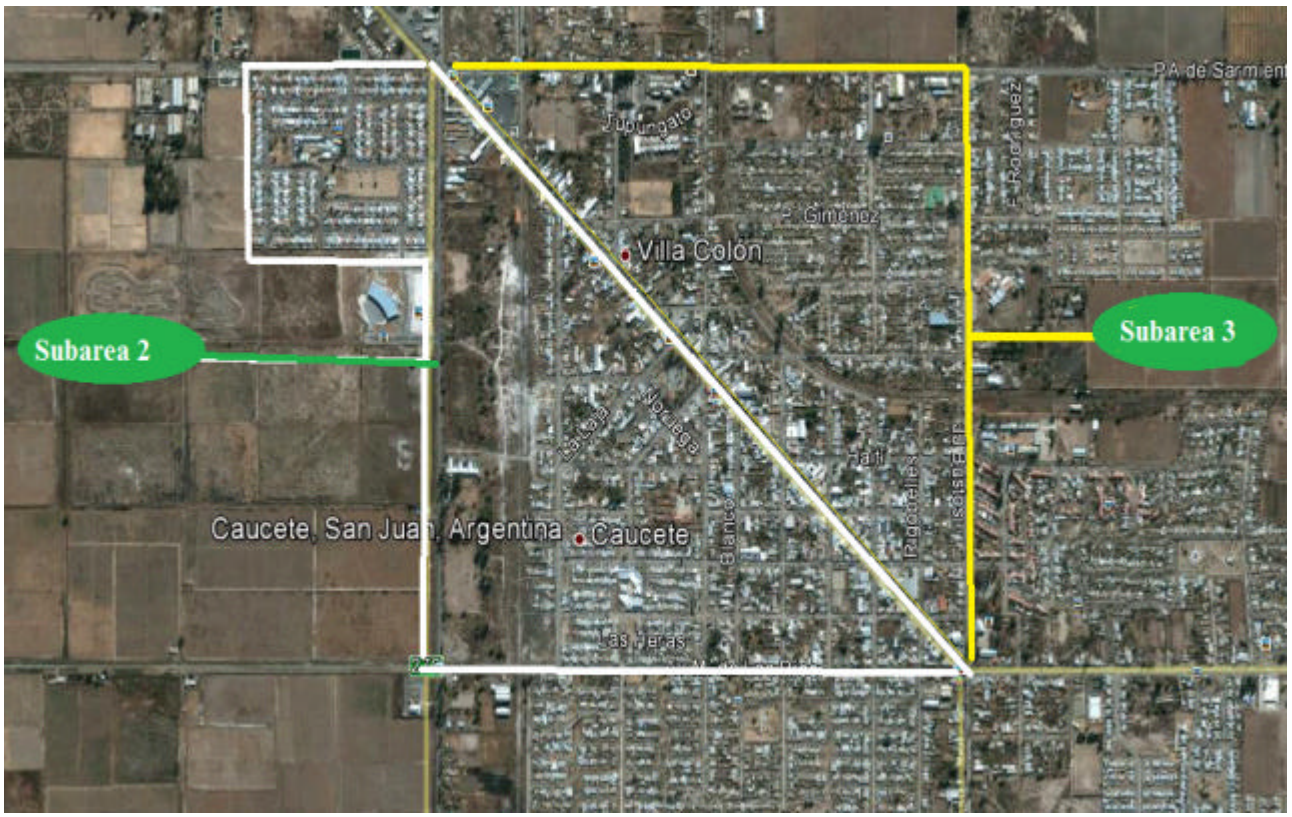

Continuación de la Tabla Nº 1: Relevamiento de Hogares – Dpto. Caucete

AREA	SUBAREA	NOMBRE	DOMICILIO	Nº Lote Casa	BARRIO	TELEF.	Receptividad	Nivel Informativo	Transferen-cia
2	2	Flia. Molina	Manzana D	C1	Juan Jufré	----------	B	B	B
2	2	Alfredo Quiroga	Juan Jufré M.D	C3	Juan Jufré	----------	MB	MB	MB
2	2	Flia Guzmán	Juan Jufré	S/N	Juan Jufré	----------	B	B	B
2	2	Graciela Juárez	Juan Jufré M.B	C3	Juan Jufré	----------	MB	B	MB
2	2	Micaela Moran	Juan Jufré M.B	C13	Juan Jufré	4962957	MB	R	MB
2	2	Héctor Martínez	Juan Jufré M.B	C11	Juan Jufré	154984849	MB	B	B
2	2	Ester Recabarren	Manzana C 2	S/N	Área 1	4972779	MB	MB	MB
2	2	Andrés Matamoro	Manzana C 2	C10	Área 1	154418827	B	B	B
2	2	Virginia Coria	Manzana C 2	C12	Área 1	154211836	B	R	R
2	2	Flia. Ruiz	Manzana C 2	C 8	Área 1	----------	B	B	B
2	2	Pablo Sillero	Belgrano	81	Vª. Colón	4961808	B	R	MB
2	2	Valeria Maza	Alberdi	129	Vª. Colón	155129490	B	MB	B
2	2	Luis Walter Martin	Alberdi	135	Vª. Colón	154162400	MB	B	MB
2	2	Lola Núñez	Manzana D 4	C6	Área 1	154042157	MB	MB	B
2	2	José Agüero	Loteo Bueno	9	Juan Jufré	155171903	B	R	MB
2	2	Blanca Guaquinchay	Loteo Bueno	4	Juan Jufré	4962051	MB	B	MB
2	2	Gastón Lucero	Belgrano	49	Vª. Colón	155038309	MB	MB	B
2	2	Juan Navarro	Belgrano	68	Vª. Colón	154105209	B	B	B
2	2	Anónimo	Godoy Cruz	565	Vª. Colón	----------	MB	MB	B
2	2	Catherina Sánchez	Urquiza	122	Vª. Colón	4962607	MB	B	B
2	2	Walter Fernández	I. de la Roza	425	Vª. Colón	4961257	MB	MB	MB
2	2	Rafael López	I. de la Roza	380	Vª. Colón	----------	B	B	B
2	2	Jesica Lucero	Alberdi y Urquiza	8	Vª. Colón	4963138	B	B	B
2	2	Laura Cáceres	Urquiza	48	Vª. Colón	154546728	B	R	MB
2	2	Juan Castro	Urquiza	55	Vª. Colón	----------	B	R	B
2	2	Rubén Fontiveros	Godoy Cruz	553	Vª. Colón	4962911	MB	B	MB
2	2	Dalmiro López	Aberastain	544	Vª. Colón	4901090	B	B	MB
2	2	Raúl Burgos	Laprida	380	Vª. Colón	----------	M	M	M
2	2	Graciela Ibáñez	F. Rodríguez	309	Vª. Colón	4961858	B	B	B
2	2	Nory Luna	F. Rodríguez	432	Vª. Colón	4961646	B	R	MB
2	2	Enrique Aciar	Rawson	219	Vª. Colón	----------	MB	MB	MB
2	2	Andrea Salvan	Aberastain	607	Vª. Colón	155451536	B	B	B
2	2	Daniel Zavala	Aberastain	593	Vª. Colón	154150142	MB	B	MB
2	2	Humberto Sánchez	F. Rodríguez	520	Vª. Colón	----------	B	B	B
2	2	Hugo Manrique	F. Rodríguez	240	Vª. Colón	4961463	B	B	B
2	2	Verónica Aguirre	Diag. Sarmiento	523	Vª. Colón	4962868	MB	B	B
2	2	Valeria Quiroga	Diag. Sarmiento	577	Vª. Colón	4963222	MB	B	B
2	2	Humberto Furlani	Diag. Sarmiento	505	Vª. Colón	155130296	MB	MB	MB
2	2	Noelia Suarez	F. Rodríguez	S/N	Vª. Colón	155283155	B	B	B
2	2	Nicolás Carmona	F. Rodríguez	870	Vª. Colón	154518356	R	M	MB
2	2	Liliana Coria	Diag. Sarmiento	665	Vª. Colón	4961127	MB	MB	MB
2	2	María Merelo	Diag. Sarmiento	691	Vª. Colón	----------	MB	R	B

Continuación de la Tabla Nº 1: Relevamiento de Hogares – Dpto. Caucete

AREA	SUBAREA	NOMBRE	DOMICILIO	Nº Lote Casa	BARRIO	TELEF.	Receptividad	Nivel Informativo	Transferen-cia
2	2	Lilia de Marco	Manzana H	C2	J.P. Castro	4962449	MB	MB	MB
2	2	Mariela Galiatia	Manzana G	C7	J.P. Castro	----------	MB	MB	MB
2	2	José Luis Ferrer	Manzana G	C6	J.P. Castro	4962976	MB	MB	B
2	2	Franco Papolo	Manzana G	C5	J.P. Castro	----------	B	B	B
2	2	Francisco Ferre	Manzana Q	C16	J.P. Castro	4961435	B	B	B
2	2	Silvana Clara	Manzana Q	C10	J.P. Castro	4962272	B	R	B
2	2	Jorge Rubio	Manzana Q	C9	J.P. Castro	154059464	MB	B	B
2	2	Carlos Díaz	Manzana R	C4	J.P. Castro	----------	B	B	B
2	2	Liliana Muñoz	Manzana R	C3	J.P. Castro	4962555	B	B	B
2	2	Guillermo Ladino	Manzana H	C15	J.P. Castro	4961730	B	B	B
2	2	Sandra Ahun	Manzana Q	C18	J.P. Castro	4961417	B	B	B
2	2	Norma Torre	Manzana H	C13	J.P. Castro	----------	B	B	B
2	2	María Rosa Vidal	Manzana H	C14	J.P. Castro	----------	B	B	B
2	2	Juan Noguera	Manzana H	C9	J.P. Castro	154147344	MB	MB	MB
2	2	Juan Carlos Antes	Manzana H	C8	J.P. Castro	4962058	B	B	B
2	2	María Rosa Peroz	Manzana I	C24	J.P. Castro	----------	B	B	B
2	2	Mari Agüero	Manzana I	C27	J.P. Castro	154707593	B	MB	B
2	2	María Fernández	Manzana I	C26	J.P. Castro	4961838	B	B	B
2	2	María de Cañadas	Manzana I	C25	J.P. Castro	4961965	B	B	B
2	2	José Rodríguez	Manzana I	S/N	J.P. Castro	----------	B	B	B
2	2	Humberto Torres	Manzana I	C23	J.P. Castro	----------	B	B	B
2	2	Claudia Aballay	Manzana I	C22	J.P. Castro	154054850	B	B	B
2	2	Juan Correa	Manzana I	C21	J.P. Castro	----------	B	B	B
2	2	Nicolás Castro	Manzana I	C35	J.P. Castro	4961498	MB	B	B
2	2	Rogelia Paz	Manzana I	C32	J.P. Castro	4963367	B	B	B
2	2	Juan Aballay	Manzana I	C32	J.P. Castro	4963367	B	B	B
2	2	María Gómez	Manzana I	C31	J.P. Castro	----------	MB	B	B
2	2	Silvia del Carmen	Manzana I	C20	J.P. Castro	155161624	B	B	B
2	2	Antonio Pérez	Manzana I	C19	J.P. Castro	----------	B	B	B
2	2	María Carrizo	Manzana I	C18	J.P. Castro	----------	B	B	B
2	2	Irma Tarrega	Manzana G	C12	J.P. Castro	4962253	MB	MB	MB
2	2	Natalia Ladino	Manzana H	C14	J.P. Castro	4961706	MB	B	B
2	2	Miriam Pi	Manzana H	C11	J.P. Castro	4961967	B	B	B
2	2	Viviana Algañaraz	Manzana H	C12	J.P. Castro	4962176	B	B	B
2	2	Alberto Gallardo	Manzana F	C3	J.P. Castro	4961662	B	B	B
2	2	Olga Basualdo	Manzana E	C24	J.P. Castro	----------	B	B	B
2	2	Irma Pérez	Manzana E	C23	J.P. Castro	4962479	MB	MB	MB
2	2	Gabriela Furlani	Manzana E	C22	J.P. Castro	4961476	MB	MB	MB
2	2	Jorge Pérez	Manzana E	C20	J.P. Castro	----------	B	B	R
2	2	Yani Castro	Manzana E	C19	J.P. Castro	----------	B	B	B
2	2	José Robledo	Manzana E	C18	J.P. Castro	----------	B	B	B
2	2	Patricia González	Manzana E	C17	J.P. Castro	----------	B	B	B

Continuación de la Tabla Nº 1: Relevamiento de Hogares – Dpto. Caucete

AREA	SUBAREA	NOMBRE	DOMICILIO	Nº Lote Casa	BARRIO	TELEF.	Receptividad	Nivel Informativo	Transferen-cia
2	2	Gabriela Garamuñiz	Manzana F	C 7	J.P. Castro	----------	MB	MB	MB
2	2	Juan Pelayes	Manzana F	C 6	J.P. Castro	----------	MB	MB	MB
2	2	Rodolfo Constantino	Manzana F	C 5	J.P. Castro	----------	B	B	B
2	2	Natalia Farran	Manzana F	C 4	J.P. Castro	154037733	B	B	B
2	2	Roberto Suvíre	Manzana E	C 16	J.P. Castro	154178232	B	B	B
2	2	Antonio Gil	Manzana J	C 5	J.P. Castro	----------	B	B	B
2	2	Gabriela Vacuno	Manzana J	C 9	J.P. Castro	----------	B	B	B
2	2	Mirta Muñoz	Manzana J	C 11	J.P. Castro	154713668	B	B	B
2	2	Fanny Gómez	Manzana J	C 15	J.P. Castro	4963024	B	B	B
2	2	Antonio de Benavidez	Manzana J	C 20	J.P. Castro	----------	B	B	B
2	2	Teresa Fernández	Manzana J	C 22	J.P. Castro	----------	B	B	B
2	2	Matilde Alaluzde	Manzana J	S/N	J.P. Castro	4961617	B	B	B
2	2	Daniel Lucato	Manzana G	C 18	J.P. Castro	----------	MB	MB	MB
2	2	Socorro Glimes	Manzana G	C 17	J.P. Castro	----------	MB	MB	MB
2	2	Sofía Brizuela	Manzana F	C 13	J.P. Castro	----------	B	B	B
2	2	María Guzmán	Manzana F	C 12	J.P. Castro	----------	B	B	B
2	2	Hugo Chavero	Manzana C2	C 20	Área 1	----------	MB	MB	B
2	2	Sandra Muñoz	Manzana C2	C 15	Área 1	----------	MB	B	MB
2	2	Yolanda Gómez	Manzana 4	C 22	Área 1	----------	B	R	MB
2	2	Paola Cortez	Manzana D3	C 2	Área 1	155466027	MB	MB	MB
2	2	Pedro Castro	S. Martin Mza. D	C 23	Vª. Colón	----------	B	B	B
2	2	Aranda de los Ríos	S. Martin Mza. D	C 4	Vª. Colón	----------	MB	B	MB
2	2	Patricia Manrique	San Martin Mza. C 4	C 16	Vª. Colón	----------	MB	MB	B
2	2	Flia. Venegas	Irigoyen	C 14	Juan Jufré	----------	R	B	B
2	2	Carmen Allez	J. Jufré Mza. G	C 5	Juan Jufré	4961418	B	B	B
2	2	Ramón Riveros	Manzana F	C 4	Juan Jufré	4962216	MB	B	B
2	2	Ramón Jofre	Manzana F	C 7	Juan Jufré	----------	MB	MB	B
2	2	Graciela Jofre	Manzana E	C 25	Juan Jufré	4962179	B	B	MB
2	2	Natalia Sánchez	J. Jufré Mza. G	C 31	Juan Jufré	155140290	MB	B	B
2	2	Mirta Díaz	J. Jufré Mza. G	C 21	Juan Jufré	----------	MB	MB	B
2	2	Romina Quevedo	J. Jufré Mza. G	C 14	Juan Jufré	154708160	R	B	MB
2	2	Patricia Ávila	Manzana G	C 7	Juan Jufré	----------	MB	MB	B
2	2	María Vera	I. de la Roza	379	Juan Jufré	----------	MB	MB	B
2	2	Anónimo	I. de la Roza	381	Juan Jufré	----------	MB	MB	MB
2	2	Roberto Funes	Manzana E	C 3	Juan Jufré	4961595	MB	MB	MB
2	2	Jesica Reinoso	Manzana E	C 2	Juan Jufré	154530001	MB	MB	MB
2	2	Elba Almada	Manzana C	C 6	Juan Jufré	----------	MB	MB	MB
2	2	Andrea Flores	Manzana G	C 5	Juan Jufré	----------	MB	MB	MB
2	2	Ana María Adaro	Manzana B	C 7	Juan Jufré	----------	MB	MB	MB
2	2	Deolinda Videla	Manzana B	C 8	Juan Jufré	4961442	MB	B	MB
2	2	Graciela Molina	Manzana B	C 11	Juan Jufré	----------	MB	MB	MB
2	2	Eva Magallanes	Manzana A	C 8	Juan Jufré	----------	MB	MB	MB

Continuación de la Tabla Nº 1: Relevamiento de Hogares – Dpto. Caucete

AREA	SUBAREA	NOMBRE	DOMICILIO	Nº Lote Casa	BARRIO	TELEF.	Receptividad	Nivel Informativo	Transferen-cia
2	2	Flia. Villafañe	Lote	15	Loteo Buenos	----------	MB	MB	MB
2	2	Flia. Galván	Lote	7	Loteo Buenos	155297235	R	B	B
2	2	Flia. Gallardo	Lote	25	Loteo Buenos	154057316	MB	MB	MB
2	2	Flia. Olmedo	Belgrano	34	Vª. Colón	----------	MB	MB	MB
2	2	Flia. Sesé	Godoy Cruz	S/N	Vª. Colón	4962312	MB	MB	MB
2	2	Flia. Fono	Urquiza	141	Vª. Colón	----------	MB	MB	MB
2	2	Flia. Verito	Urquiza	155	Vª. Colón	154548543	MB	MB	MB
2	2	Flia. Villegas	Urquiza	173	Vª. Colón	4961716	MB	MB	MB
2	2	Flia. Oviedo	Alberdi	S/N	Vª. Colón	4963126	MB	MB	MB
2	2	Flia. Varela	Urquiza	S/N	Vª. Colón	155439384	MB	MB	MB
2	2	Flia. Herrera	Urquiza	S/N	Vª. Colón	154888445	MB	B	B
2	2	Flia. Córdoba	Urquiza	98	Vª. Colón	----------	MB	B	B
2	2	Marina Leiva	Aberastain	659	Vª. Colón	4962506	MB	B	B
2	2	Flia. Márquez	Aberastain	545	Vª. Colón	154001480	B	B	B
2	2	Flia. Elías	Aberastain	518	Vª. Colón	4961133	MB	MB	MB
2	2	Flia. Tintineli	Laprida	304	Vª. Colón	154132680	MB	MB	MB
2	2	Flia. Quiroga	F. Rodríguez	S/N	Vª. Colón	4963521	MB	MB	MB
2	2	Supermercado	F. Rodríguez	S/N	Vª. Colón	4962436	MB	MB	MB
2	2	Flia. Chávez	F. Rodríguez	S/N	Vª. Colón	4962583	MB	MB	MB
2	2	Eduardo Figueroa	F. Rodríguez	518	Vª. Colón	154777070	R	B	B
2	2	Laura Paredes	Alberdi	71	Vª. Colón	154037637	MB	MB	MB
2	2	Camila Agüero	Alberdi	S/N	Vª. Colón	154694596	MB	B	B
2	2	Alejandra Sánchez	Alberdi	47	Vª. Colón	154746240	MB	MB	MB
2	2	Flia. Amaya	Alberdi	S/N	Vª. Colón	155248634	MB	MB	MB
2	2	Flia. Leiva Calleja	Belgrano	268	Vª. Colón	----------	MB	MB	MB
2	2	Flia Rojas	Rawson	319	Vª. Colón	154751039	MB	MB	MB
2	2	Flia Chavero	Rawson	349	Vª. Colón	----------	MB	MB	MB
2	2	Anónimo	Rawson	399	Vª. Colón	----------	R	R	R
2	2	Flia Retto	Diag. Sarmiento	17	Vª. Colón	----------	MB	MB	MB
2	2	Flia Luna	Diag. Sarmiento	S/N	Vª. Colón	154768699	MB	MB	MB
2	2	Flia Herrera	Diag. Sarmiento	S/N	Vª. Colón	155214455	MB	MB	MB
2	2	Silvia Escudero	Diag. Sarmiento	S/N	Vª. Colón	4962246	MB	MB	MB
2	2	Flia Gutiérrez	Manzana G	S/N	J.P. Castro	154761628	MB	MB	MB
2	2	Cecilia Oviedo	Diag. Sarmiento	46	Vª. Colón	----------	MB	MB	MB
2	2	Flia Flores	Diag. Sarmiento	42	Vª. Colón	4961762	MB	MB	MB
2	2	Matías Serer	Diag. Sarmiento	148	Vª. Colón	154710280	MB	MB	MB
2	2	Mauricio Pascual	Diag. Sarmiento	377	Vª. Colón	4961378	MB	MB	MB
2	2	Evangelina Díaz	Diag. Sarmiento	401	Vª. Colón	4961342	MB	MB	MB
2	2	Flia Ibáñez	Diag. Sarmiento	277	Vª. Colón	155227918	MB	MB	MB
2	2	Flia Llanos	Diag. Sarmiento	35	Vª. Colón	154162903	MB	MB	MB
2	2	Flia Rodríguez	Diag. Sarmiento	356	Vª. Colón	155060554	MB	MB	MB
2	2	José Ucciardelli	Diag. Sarmiento	375	Vª. Colón	4961821	MB	MB	MB

Continuación de la Tabla Nº 1: Relevamiento de Hogares – Dpto. Caucete

AREA	SUBAREA	NOMBRE	DOMICILIO	Nº Lote Casa	BARRIO	TELEF.	Receptividad	Nivel Informativo	Transferen-cia
2	2	Tomasa Ruiz	Manzana B	C 22	J.P. Castro	4962461	MB	MB	MB
2	2	Paola Tejada	Manzana B	C23	J.P. Castro	4962479	MB	MB	MB
2	2	Francisco Rocel	Manzana B	C21	J.P. Castro	4962474	B	MB	B
2	2	Elba Torres	Manzana B	C24	J.P. Castro	154808860	B	MB	MB
2	2	Roberta Guzmán	Manzana H	C24	J.P. Castro	----------	R	B	B
2	2	Nidia Agüero	Manzana H	C20	J.P. Castro	155411523	MB	MB	B
2	2	Elisa Montiveros	Manzana H	C18	J.P. Castro	----------	MB	MB	MB
2	2	Anónimo	Manzana H	C21	J.P. Castro	----------	MB	B	B
2	2	Anónimo	Manzana E	C14	J.P. Castro	----------	MB	B	B
2	2	Román Gálvez	Manzana E	C12	J.P. Castro	----------	R	B	B
2	2	Antonio Sarmiento	Manzana H	C26	J.P. Castro	----------	MB	B	B
2	2	Sofía Villagra	Manzana H	C25	J.P. Castro	----------	MB	MB	MB
2	2	Andrea Manrique	Manzana B	C 30	J.P. Castro	4962023	MB	MB	MB
2	2	Jesús Nélida	Manzana B	C31	J.P. Castro	4961360	MB	MB	B
2	2	Marina Leiva	Manzana B	C36	J.P. Castro	4961457	MB	MB	B
2	2	Laura Astudillo	Manzana D	C34	J.P. Castro	154762619	MB	MB	B
2	2	Flia. Cabello	Manzana D	C20	J.P. Castro	----------	MB	B	B
2	2	Yanina Pérez	Manzana E	C19	J.P. Castro	----------	MB	B	B
2	2	Olga Gómez	Manzana E	C17	J.P. Castro	----------	MB	MB	MB
2	2	Anónimo	Manzana E	C14	J.P. Castro	----------	MB	MB	MB
2	2	Isabel Castro	Chaco M.B	C31	J.P. Castro	155010102	MB	B	B
2	2	Alfredo González	Manzana E	C27	J.P. Castro	154896612	MB	B	B
2	2	Susana Jalife	Manzana D	C26	J.P. Castro	----------	R	B	R
2	2	Flia. Quiroga	Manzana D	C24	J.P. Castro	154553255	MB	MB	B
2	2	Ema Castillo	Manzana C	C15	J.P. Castro	----------	MB	MB	MB
2	2	María Segura	Manzana C	C14	J.P. Castro	----------	MB	MB	MB
2	2	Anónimo	Manzana C	C13	J.P. Castro	----------	R	B	B
2	2	Susana Garuni	Manzana C	C12	J.P. Castro	4963472	MB	MB	MB
2	2	Juan Carlos Castro	Manzana C	C16	J.P. Castro	4962056	B	R	R
2	2	Juan Carlos García	Manzana C	C17	J.P. Castro	4962218	MB	MB	MB
2	2	Delia Galdámez	Manzana C	C19	J.P. Castro	----------	B	B	R
2	2	María Leiva	Manzana B	C18	J.P. Castro	155085789	B	R	B
2	2	Enrique Callejas	Manzana B	C11	J.P. Castro	155114306	MB	B	MB
2	2	Julio Dantes	Manzana D	C5	J.P. Castro	----------	B	R	B
2	2	María Elisa	Manzana D	C7	J.P. Castro	----------	MB	B	R
2	2	Marcelo Giuliana	Malvinas Mza. E	C7	J.P. Castro	4962458	MB	MB	MB
2	2	Violeta Cuello	Malvinas Mza. L	C1	J.P. Castro	----------	MB	R	B
2	2	Osvaldo Pereyra	Malvinas Mza. L	S/N	J.P. Castro	----------	MB	R	B
2	2	Estela Gómez	Malvinas Mza. A	C14	J.P. Castro	----------	B	B	R
2	2	Enrique Reinoso	Malvinas Mza. L	C2	J.P. Castro	4961408	MB	R	B
2	2	Julieta Guzmán	Malvinas Mza. C	C1	J.P. Castro	154525234	MB	R	B
2	2	Orieta Leiva	Malvinas Mza. P	C4	J.P. Castro	4961459	MB	B	B

Continuación de la Tabla Nº 1: Relevamiento de Hogares – Dpto. Caucete

AREA	SUBAREA	NOMBRE	DOMICILIO	Nº Lote Casa	BARRIO	TELEF.	Receptividad	Nivel Informativo	Transferen-cia
2	2	Mauricio Lujan	Diag. Sarmiento	748	Vª. Colón	154869779	MB	MB	MB
2	2	Matías Núñez	Diag. Sarmiento	750	Vª. Colón	154140445	B	MB	B
2	2	Fabián Trigo	Diag. Sarmiento	S/N	Vª. Colón	154037826	MB	R	MB
2	2	Guillermo Pérez	Diag. Sarmiento	545	Vª. Colón	4962762	B	B	B
2	2	Elena Martínez	Diag. Sarmiento	S/N	Vª. Colón	154142684	MB	B	MB
2	2	Georgina Cortez	Diag. Sarmiento	888	Vª. Colón	154421281	MB	B	B
2	2	Benito Telma	Diag. Sarmiento	420	Vª. Colón	154003826	B	MB	B
2	2	Gustavo Agüero	Diag. Sarmiento	513	Vª. Colón	155205359	MB	B	MB
2	2	Laura Villafañe	Diag. Sarmiento	465	Vª. Colón	4961356	MB	MB	B
2	2	Clara Silva	Diag. Sarmiento	166	Vª. Colón	----------	B	R	B
2	2	Daniela Moreno	Diag. Sarmiento	S/N	Vª. Colón	154828381	B	B	B
2	2	Antonia Ahumada	Diag. Sarmiento	S/N	Vª. Colón	154730564	MB	B	MB
2	2	Hilda Castillo	Diag. Sarmiento	S/N	Vª. Colón	----------	B	R	B
2	2	Beatriz Riveros	Diag. Sarmiento	S/N	Vª. Colón	----------	B	B	B
2	2	Vanesa Jórquela	Salta	S/N	Vª. Colón	155203772	B	MB	B
2	2	Cristian Agüero	Maipú	S/N	Vª. Colón	154170890	B	MB	B
2	2	Amín Sánchez	Maipú	S/N	Vª. Colón	154515118	B	R	B
2	2	Sergio Rosales	Maipú	S/N	Vª. Colón	154831987	B	R	B
2	2	Adolfo Altamirano	Lote 5	S/N	Vª. Colón	----------	MB	R	MB
2	2	Cintia Sánchez	Manzana H	C33	Juan Jufré	4963772	MB	B	MB
2	2	María L. Narváez	Manzana H	C28	Juan Jufré	----------	B	R	B
2	2	Carolina Castro	Manzana H	C25	Juan Jufré	----------	MB	B	MB
2	2	Daniela Quiroz	Manzana H	C23	Juan Jufré	----------	MB	R	B
2	2	Oscar Zarate	Manzana H	C13	Juan Jufré	----------	B	B	MB
2	2	Albina Luna	Manzana H	C8	Juan Jufré	----------	B	B	B
2	2	Facundo Dayana	Manzana H	C6	Juan Jufré	----------	B	R	MB
2	2	Julia Ortega	Manzana H	C1	Juan Jufré	----------	B	B	MB
2	2	Miriam Fábriz	Manzana H	C5	Juan Jufré	----------	B	B	B
2	2	Rogelio Lobo	Manzana H	C1	Juan Jufré	4963197	MB	B	MB
2	2	Norma Gómez	Manzana H	C4	Juan Jufré	----------	B	R	B
2	2	Norma Villavicencio	Manzana E	C6	Juan Jufré	154646296	MB	B	MB
2	2	Miguel Oyola	Manzana I	C6	Juan Jufré	155123675	MB	B	B
2	2	Marina Rodrigo	Manzana I	C7	Juan Jufré	----------	B	R	B
2	2	Estela Astorga	Manzana I	C9	Juan Jufré	----------	MB	B	MB
2	2	Elvio Castro	Manzana I	C4	Juan Jufré	----------	B	R	B
2	2	María de Torres	Manzana I	C9	Juan Jufré	----------	MB	MB	MB
2	2	Silvia de Núñez	Manzana I	C1	Juan Jufré	----------	B	B	B
2	2	Gládys Villavicencio	Manzana I	C21	Juan Jufré	----------	B	R	B
2	2	Viviana Oropel	Manzana I	C20	Juan Jufré	----------	B	B	MB
2	2	María Balderrama	Manzana I	C17	Juan Jufré	154165124	B	B	MB
2	2	Diana López	Manzana I	C15	Juan Jufré	155651598	MB	R	MB
2	2	Margarita Vedia	Manzana I	C14	Juan Jufré	4961583	MB	MB	B

Continuación de la Tabla Nº 1: Relevamiento de Hogares – Dpto. Caucete

AREA	SUBAREA	NOMBRE	DOMICILIO	Nº Lote Casa	BARRIO	TELEF.	Receptividad	Nivel Informativo	Transferen-cia
2	2	Juan Cáceres	Diag. Sarmiento	S/N	Vª. Colón	----------	MB	R	MB
2	2	Laura Ruíz	Diag. Sarmiento	S/N	Vª. Colón	----------	MB	MB	B
2	2	Elisa Santana	Diag. Sarmiento	S/N	Vª. Colón	----------	B	B	B
2	2	Lali Fontana	Diag. Sarmiento	S/N	Vª. Colón	----------	MB	R	B
2	2	Alcira Iriarte	Diag. Sarmiento	S/N	Vª. Colón	----------	B	B	B
2	2	Dolores de Saval	Diag. Sarmiento	S/N	Vª. Colón	----------	MB	B	B
2	2	Ricardo Muñoz	Diag. Sarmiento	S/N	Vª. Colón	----------	MB	B	B
2	2	Magdalena Sosa	Diag. Sarmiento	S/N	Vª. Colón	----------	MB	B	MB
2	2	Eduardo Sarmiento	Diag. Sarmiento	S/N	Vª. Colón	----------	B	B	B
2	2	Agostina Ventimiglia	Diag. Sarmiento	S/N	Vª. Colón	----------	B	B	MB
2	2	Marietel de Inama	Diag. Sarmiento	S/N	Vª. Colón	----------	B	B	B
2	2	Alida Herrera	Diag. Sarmiento	S/N	Vª. Colón	----------	B	R	MB
2	2	María Ceballos	Diag. Sarmiento	S/N	Vª. Colón	----------	MB	B	B
2	2	Candelaria Coll	Diag. Sarmiento	S/N	Vª. Colón	----------	B	B	MB
2	2	Vanesa Jórquela	Salta	S/N	Vª. Colón	155203772	B	MB	B
2	2	Cristian Agüero	Maipú	S/N	Vª. Colón	154170890	B	MB	B
2	2	Amín Sánchez	Maipú	S/N	Vª. Colón	154515118	B	R	B
2	2	Sergio Rosales	Maipú	S/N	Vª. Colón	154831987	B	R	B
2	2	Adolfo Altamirano	Lote 5	S/N	Vª. Colón	----------	MB	R	MB
2	2	Joanna Flores	Manzana G	C33	Juan Jufré	4963772	MB	B	MB
2	2	Ilda Moreno	Manzana G	C28	Juan Jufré	155424695	B	R	B
2	2	Ramón Vargas	Manzana G	C25	Juan Jufré	155017877	MB	B	MB
2	2	Rosa Pereyra	Manzana G	C23	Juan Jufré	----------	MB	R	B
2	2	Silvia Ortega	Manzana G	C13	Juan Jufré	154162371	B	B	MB
2	2	Claudia Acuña	Manzana G	C8	Juan Jufré	154690243	B	B	B
2	2	Nancy Ceballos	Manzana G	C6	Juan Jufré	154185780	B	R	MB
2	2	Karen Vega	Manzana G	C1	Juan Jufré	154696297	B	B	MB
2	2	María González	Manzana F	C5	Juan Jufré	----------	B	B	B
2	2	Ester Pereyra	Manzana F	C1	Juan Jufré	4963154	MB	B	MB
2	2	Carmen Aballay	Manzana E	C4	Juan Jufré	----------	B	R	B
2	2	Tamara Domínguez	Manzana E	C6	Juan Jufré	154646296	MB	B	MB
2	2	Yolanda Ibáñez	Manzana D	C6	Juan Jufré	155123382	MB	B	B
2	2	Marta Echenique	Manzana D	C7	Juan Jufré	154963272	B	R	B
2	2	Rosa Quiroga	Manzana B	C9	Juan Jufré	----------	MB	B	MB
2	2	Adolfina Coria	Manzana A	C4	Juan Jufré	4962248	B	R	B
2	2	José Esmen	Manzana A	C9	Juan Jufré	----------	MB	MB	MB
2	2	María Vallecito	Manzana A	C1	Juan Jufré	4962578	B	B	B
2	2	María Correa	Manzana C1	C21	Juan Jufré	154422799	B	R	B
2	2	Gema Chavero	Manzana C1	C20	Juan Jufré	154543749	B	B	MB
2	2	Paula Soria	Manzana C1	C17	Juan Jufré	154165742	B	B	MB
2	2	Rolando Rearte	Manzana C1	C15	Juan Jufré	155651141	MB	R	MB
2	2	Guido Romero	Manzana C1	C14	Juan Jufré	4961413	MB	MB	B

Continuación de la Tabla Nº 1: Relevamiento de Hogares – Dpto. Caucete

AREA	SUBAREA	NOMBRE	DOMICILIO	Nº Lote Casa	BARRIO	TELEF.	Receptividad	Nivel Informativo	Transferen-cia
2	2	Héctor Cabello	Diag. Sarmiento	158	Vª. Colón	4963757	MB	R	MB
2	2	Víctor Lucero	Diag. Sarmiento	S/N	Vª. Colón	154474753	MB	MB	B
2	2	Fanny Molina	Diag. Sarmiento	334	Vª. Colón	4961575	B	B	B
2	2	Susana Pulvirente	Diag. Sarmiento	571	Vª. Colón	154408162	MB	R	B
2	2	Mario Carozo	Diag. Sarmiento	S/N	Vª. Colón	----------	B	B	B
2	2	Inés Barzola	Diag. Sarmiento	528	Vª. Colón	155162532	MB	B	B
2	2	Hugo Díaz	Diag. Sarmiento	188	Vª. Colón	155112286	MB	B	B
2	2	Enzo Escudero	Diag. Sarmiento	530	Vª. Colón	156628514	MB	B	MB
2	2	Andrea Pezoa	Diag. Sarmiento	578	Vª. Colón	154570736	B	B	B
2	2	Daniel Mallea	Diag. Sarmiento	600	Vª. Colón	155271030	B	B	MB
2	2	Fabián Fernández	Diag. Sarmiento	610	Vª. Colón	154552733	B	B	B
2	2	Gustavo Sánchez	Diag. Sarmiento	636	Vª. Colón	4962011	B	R	MB
2	2	Carlos Pont	Diag. Sarmiento	668	Vª. Colón	4962988	MB	B	B
2	2	Benito Satinini	Diag. Sarmiento	S/N	Vª. Colón	4962667	B	B	MB
2	2	Anónimo	Manzana E	C 10	Juan Jufré	----------	B	B	B
2	2	Víctor Aravena	Manzana C	C 05	Juan Jufré	----------	B	B	B
2	2	Anónimo	Manzana D	C 01	Juan Jufré	----------	B	B	B
2	2	Julio Lanas	Manzana D	C 05	Juan Jufré	----------	B	B	B
2	2	Anónimo	Manzana D	C 03	Juan Jufré	----------	B	B	B
2	2	Diego Castro	Manzana E	C 01	Juan Jufré	----------	B	B	B
2	2	Olga Flores	Manzana E	C 09	Juan Jufré	----------	B	B	B
2	2	Sonia Torres	Casa 258	-------	Juan Jufré	----------	MB	B	MB
2	2	Anónimo	Casa 381	-------	Juan Jufré	----------	B	B	B
2	2	Mariela Agüero	Urquiza	C 2	Juan Jufré	----------	B	B	B
2	2	Anónimo	Juan Jufré	C 41	Juan Jufré	----------	B	B	B
2	2	Anónimo	Juan Jufré	C 53	Juan Jufré	----------	B	B	B
2	2	Adrian Villegas	Juan Jufré	c204	Juan Jufré	----------	MB	MB	MB
2	2	Nora De vito	Juan Jufré	c219	Juan Jufré	----------	B	B	MB
2	2	Benito Juárez	Manzana C	C 11	Juan Jufré	----------	B	B	B
2	2	Pamela Maya	Manzana C	C 01	Juan Jufré	----------	B	B	B
2	2	Justa Cornejo	Manzana A	C 07	Juan Jufré	----------	B	B	B
2	2	Óscar Riveros	Manzana C2	C 16	Juan Jufré	----------	B	B	B
2	2	Anónimo	Manzana C	C 14	Área 1	----------	MB	MB	MB
2	2	Susana Quiroga	San Martin	329	Vª. Colón	----------	B	B	B
2	2	Pascual Peñaranda	San Martin	337	Vª. Colón	----------	B	B	B
2	2	Karina Blanco	San Martin	17	Vª. Colón	----------	B	B	B
2	2	Natacha Domínguez	Igcio de la Rosa	C 15	Vª. Colón	----------	B	B	B
2	2	Anónimo	Igcio de la Rosa	C201	Vª. Colón	----------	B	B	B
2	2	Yolanda Domínguez	Igcio de la Rosa	C224	Vª. Colón	----------	B	MB	MB
2	2	Jorge Páez	Igcio de la Rosa	C241	Vª. Colón	----------	B	B	B
2	2	Mauricio Gómez	Diag. Sarmiento	539ª	Vª. Colón	----------	B	B	B
2	2	Carlos Bazan	Diag. Sarmiento	539b	Vª. Colón	----------	MB	MB	MB

Continuación de la Tabla Nº 1: Relevamiento de Hogares – Dpto. Caucete

AREA	SUBAREA	NOMBRE	DOMICILIO	Nº Lote Casa	BARRIO	TELEF.	Receptividad	Nivel Informativo	Transferen-cia
2	2	Juan Rodríguez	Fermín Rodríguez	511	Vª. Colón	----------	B	B	B
2	2	José Castañares	Fermín Rodríguez	525	Vª. Colón	----------	MB	MB	B
2	2	Anónimo	Diag. Sarmiento	669	Vª. Colón	----------	B	B	B
2	2	Dante Metola	Diag. Sarmiento	681	Vª. Colón	----------	B	B	B
2	2	Hermes Herrera	Diag. Sarmiento	685	Vª. Colón	----------	B	B	B
2	2	Vanesa Allende	Diag. Sarmiento	691	Vª. Colón	----------	B	B	B
2	2	María Vera	Aberastain	936	Vª. Colón	----------	B	B	B
2	2	Claudio Ramos	Aberastain	669	Vª. Colón	----------	B	B	B
2	2	Gladys Quiroga	Diag. Sarmiento	706	Vª. Colón	----------	B	B	B
2	2	Anónimo	Diag. Sarmiento	708	Vª. Colón	----------	B	B	B
2	2	Anónimo	Diag. Sarmiento	714	Vª. Colón	----------	MB	B	MB
2	2	Sebastián Riveros	Diag. Sarmiento	38	Vª. Colón	154579070	MB	MB	MB
2	2	Mariana Correa	Diag. Sarmiento	-------	Vª. Colón	----------	MB	MB	MB
2	2	Eduardo Matarazo	Diag. Sarmiento	217	Vª. Colón	155147745	MB	MB	MB
2	2	Yanina Alba	Diag. Sarmiento	225	Vª. Colón	154985664	MB	MB	MB
2	2	Daniela Aubone	Diag. Sarmiento	307	Vª. Colón	154084020	MB	MB	MB
2	2	Sandra Pagliari	Diag. Sarmiento	373	Vª. Colón	4961824	MB	MB	MB
2	2	Fernando Pagliari	Diag. Sarmiento	397	Vª. Colón	4961765	MB	MB	MB
2	2	Alicia Ortega	Laprida	388	Vª. Colón	----------	MB	MB	MB
2	2	Natalia Ramis	Diag. Sarmiento	710	Vª. Colón	154514484	MB	MB	MB
2	2	Daniel Jofre	Diag. Sarmiento	779	Vª. Colón	4961708	MB	MB	MB
2	2	Sergio Vergara	Rawson	498	Vª. Colón	4962707	B	B	B
2	2	Rolando Ortiz	Diag. Sarmiento	801	Vª. Colón	4961102	MB	MB	MB
2	2	Yanina Flores	Juan Jufré y Rawson	S/N	Juan Jufré	155461620	R	M	B
2	2	Oscar Martin	Diag. Sarmiento	789	Vª. Colón	155075849	MB	R	B
2	2	Nidia Silva	Manzana F	C9	J.P. Castro	----------	B	R	B
2	2	Osvaldo Lima	Manzana F	C8	J.P. Castro	----------	B	B	B
2	2	Flia. Lobillo	Alberdi	108	Vª. Colón	4961590	MB	MB	MB
2	2	Elisa Jalaf	Diag. Sarmiento	S/N	Vª. Colón	----------	B	MB	B
2	2	Rosana cabaña	Diag. Sarmiento	S/N	Vª. Colón	----------	B	MB	MB
2	2	Martin Castro	Juan Jufré	471	Juan Jufré	155122718	B	MB	B
2	2	Patricia Rosales	Juan Jufré	469	Juan Jufré	----------	MB	B	B
2	2	Lorena Quiroga	Aberastain	689	Vª. Colón	155459448	B	B	B
2	2	Sandra Melian	Diag. Sarmiento	S/N	Vª. Colón	----------	R	B	B
2	2	Patricia Soria	Manzana F	C11	J.P. Castro	----------	B	B	B
2	2	Romina Ruarte	Manzana F	C10	J.P. Castro	4961787	MB	B	B
2	2	Patricia Pastrán	Alberdi	287	Vª. Colón	154812331	MB	MB	MB
2	2	Flia Gallardo	Alberdi	215	Vª. Colón	4961035	MB	MB	MB
2	2	María Bustos	Malvinas Mza. P	C6	J.P. Castro	4962917	MB	B	B
2	2	Mercedes Martin	Las viñas Mza. I	C28	J.P. Castro	155024097	MB	MB	MB
2	2	Claudia Agüero	Manzana C1	C13	Juan Jufré	4963409	MB	B	B
2	2	Nora Olivares	Diag. Sarmiento	703	Vª. Colón	4961114	MB	B	MB

Continuación de la Tabla Nº 1: Relevamiento de Hogares – Dpto. Caucete

AREA	SUBAREA	NOMBRE	DOMICILIO	Nº	BARRIO	TELEF.	Receptividad	Nivel Informativo	Transferen-cia
2	2	Beatriz Heredia	Manzana D4	C 31	Area 1	----------	MB	MB	MB
2	2	Ramón Lucero	Manzana D4	C 30	Area 1	154732760	MB	MB	MB
2	2	Débora Arrieta	Manzana D4	C 29	Area 1	155200631	MB	MB	MB
2	2	Ana Romero	Manzana D4	C 28	Area 1	----------	MB	MB	MB
2	2	Gladys Guerrero	Manzana D4	C 27	Area 1	155266117	MB	MB	MB
2	2	Mirtha Arrieta	Manzana D4	C 24	Area 1	15566165	MB	MB	MB
2	2	Nidia Mallorca	Manzana D4	C 25	Area 1	154037349	MB	MB	MB
2	2	Miriam Alaniz	Manzana D4	C 20	Area 1	4961806	MB	MB	MB
2	2	Érica Olivares	Manzana D4	C 17	Area 1	154031807	MB	MB	MB
2	2	Zulema Matu	Av. De Los Ríos	450	Area 1	154698559	MB	MB	MB
2	2	Ester Recabarren	Manzana C2	S/N	Area 1	4972779	MB	MB	MB
2	2	Andrés Matamoro	Manzana C2	C10	Area 1	154418827	B	B	B
2	2	Virginia Coria	Manzana C2	C12	Area 1	154211836	B	R	R
2	2	Flia. Ruiz	Manzana C2	C 8	Area 1	----------	MB	B	B
2	2	Lola Nuñez	Manzana D4	C6	Area 1	154042157	MB	MB	B
2	2	Hugo Chavero	Manzana C2	C20	Area 1	----------	MB	MB	B
2	2	Sandra Muñoz	Manzana C2	C15	Area 1	----------	MB	B	MB
2	2	Yolanda Gómez	Manzana 4	C22	Area 1	----------	B	R	MB
2	2	Paola Cortez	Manzana D3	C2	Area 1	155466027	MB	MB	MB
2	2	Marcio Sánchez	Juan Jufré M.G	C30	Juan Jufré	155181709	B	MB	B
2	2	Benita González	Juan Jufré M.G	C26	Juan Jufré	4961745	MB	MB	MB
2	2	Laura Quiroga	Juan Jufré M.G	C18	Juan Jufré	4963157	MB	R	B
2	2	Horacio Aciar	Juan Jufré M.G	C12	Juan Jufré	4963153	MB	MB	B
2	2	Santos Fernández	Juan Jufré M.G	C3	Juan Jufré	----------	R	R	MB
2	2	María Mas	Juan Jufré M.G	C2	Juan Jufré	154560098	R	B	MB
2	2	Martin Castro	Juan Jufré 471	471	Juan Jufré	155122718	B	MB	B
2	2	Patricia Rosales	Juan Jufré 469	469	Juan Jufré	----------	MB	B	B
2	2	Yanina Flores	Juan Jufré y Rawson	S/N	Juan Jufré	155461620	R	M	B
2	2	Flia. Molina	Manzana D	C1	Juan Jufré	----------	B	MB	B
2	2	Alfredo Quiroga	Juan Jufré M.D	C3	Juan Jufré	----------	MB	MB	MB
2	2	Flia Guzmán	Juan Jufré	S/N	Juan Jufré	----------	R	R	B
2	2	Graciela Juárez	Juan Jufré M.B	C3	Juan Jufré	----------	MB	B	MB
2	2	Micaela Moran	Juan Jufré M.B	C13	Juan Jufré	4962957	MB	R	MB
2	2	Héctor Martínez	Juan Jufré M.B	C11	Juan Jufré	154984849	MB	B	B
2	2	José Agüero	Lote Bueno	9	Juan Jufré	155171903	B	R	MB
2	2	Blanca Guaquinchay	Lote Bueno	4	Juan Jufré	4962051	MB	B	MB
2	2	Marcio Sánchez	Juan Jufré M.G	C30	Juan Jufré	155181709	B	MB	B
2	2	Benita González	Juan Jufré M.G	C26	Juan Jufré	4961745	MB	MB	MB
2	2	Laura Quiroga	Juan Jufré M.G	C18	Juan Jufré	4963157	MB	R	B
2	2	Horacio Aciar	Juan Jufré M.G	C12	Juan Jufré	4963153	MB	MB	B
2	2	Yanina Flores	Juan Jufré y Rawson	S/N	Juan Jufré	155461620	R	M	B
2	2	Flia. Molina	Manzana D	C1	Juan Jufré	----------	R	B	B
2	2	Alfredo Quiroga	Juan Jufré M.D	C3	Juan Jufré	----------	MB	MB	MB
2	2	Flia Guzmán	Juan Jufré	C 4	Juan Jufré	----------	B	MB	B
2	2	Graciela Juárez	Juan Jufré M.B	C3	Juan Jufré	----------	MB	B	MB

Continuación de la Tabla Nº 1: Relevamiento de Hogares – Dpto. Caucete

AREA	SUBAREA	NOMBRE	DOMICILIO	Nº	BARRIO	TELEF.	Receptividad	Nivel Informativo	Transferen-cia
2	2	Flia. Venegas	Irigoyen	C14	Juan Jufré	----------	R	B	B
2	2	Carmen Allez	Juan Jufré M.G	C5	Juan Jufré	4961418	B	B	B
2	2	Ramón Riveros	Manzana F	C4	Juan Jufré	4962216	MB	B	B
2	2	Ramón Jofre	Manzana F	C7	Juan Jufré	----------	MB	MB	B
2	2	Graciela Jofre	Manzana E	C25	Juan Jufré	4962179	B	B	MB
2	2	Natalia Sánchez	Juan Jufré M.G	C31	Juan Jufré	155140290	MB	B	B
2	2	Mirta Díaz	Juan Jufré M.G	C21	Juan Jufré	----------	MB	MB	B
2	2	Romina Quevero	Juan Jufré M.G	C14	Juan Jufré	154708160	R	B	MB
2	2	Patricia Ávila	Manzana G	C7	Juan Jufré	----------	MB	MB	B
2	2	María Vera	I. de la Roza	379	Juan Jufré	----------	MB	MB	B
2	2	Anónimo	I. de la Roza	381	Juan Jufré	----------	MB	MB	MB
2	2	Roberto Funes	Manzana E	C3	Juan Jufré	4961595	MB	MB	MB
2	2	Jesica Reinoso	Manzana E	C2	Juan Jufré	154530001	MB	MB	MB
2	2	Elba Almada	Manzana C	C6	Juan Jufré	----------	MB	MB	MB
2	2	Andrea Flores	Manzana G	C5	Juan Jufré	----------	MB	MB	MB
2	2	Ana María Adaro	Manzana B	C7	Juan Jufré	----------	MB	MB	MB
2	2	Dalinda Videla	Manzana B	C8	Juan Jufré	4961442	MB	B	MB
2	2	Graciela Molina	Manzana B	C11	Juan Jufré	----------	MB	MB	MB
2	2	Eva Magallanes	Manzana A	C8	Juan Jufré	----------	MB	MB	MB
2	2	Santos Fernández	Juan Jufré M.G	C3	Juan Jufré	----------	R	R	MB
2	2	María Mas	Juan Jufré M.G	C2	Juan Jufré	154560098	R	B	MB
2	2	Martin Castro	Juan Jufré 471	471	Juan Jufré	155122718	B	MB	B
2	2	Patricia Rosales	Juan Jufré 469	469	Juan Jufré	----------	MB	B	B
2	2	Micaela Moran	Juan Jufré M.B	C13	Juan Jufré	4962957	MB	R	MB
2	2	Héctor Martínez	Juan Jufré M.B	C11	Juan Jufré	154984849	MB	B	B
2	2	José Agüero	Lote Bueno	9	Juan Jufré	155171903	B	R	MB
2	2	Blanca Guaquinchay	Lote Bueno	4	Juan Jufré	4962051	MB	B	MB
2	2	Marcio Sánchez	Juan Jufré M.G	C30	Juan Jufré	155181709	B	MB	B
2	2	Benita González	Juan Jufré M.G	C26	Juan Jufré	4961745	MB	MB	MB
2	2	Laura Quiroga	Juan Jufré M.G	C18	Juan Jufré	4963157	MB	R	B
2	2	Horacio Aciar	Juan Jofre M.G	C12	Juan Jufré	4963153	MB	MB	B
2	2	Santos Fernández	Juan Jufré M.G	C3	Juan Jufré	----------	R	R	MB
2	2	María Mas	Juan Jufré M.G	C2	Juan Jufré	154560098	R	B	MB
2	2	Martin Castro	Juan Jufré 471	471	Juan Jufré	155122718	B	MB	B
2	2	Patricia Rosales	Juan Jufré 469	469	Juan Jufré	----------	MB	B	B
2	2	Yanina Flores	Juan Jufré y Rawson	S/N	Juan Jufré	155461620	R	M	B
2	2	Flia. Molina	Manzana D	C1	Juan Jufré	----------	B	MB	B
2	2	Alfredo Quiroga	Juan Jufré M.D	C3	Juan Jufré	----------	MB	MB	MB
2	2	Flia Guzmán	Juan Jufré	S/N	Juan Jufré	----------	B	MB	B
2	2	Graciela Juárez	Juan Jufré M.B	C3	Juan Jufré	----------	MB	B	MB
2	2	Micaela Moran	Juan Jufré M.B	C13	Juan Jufré	4962957	MB	R	MB
2	2	José Agüero	Loteo Bueno	9	Juan Jufré	155171903	B	R	MB
2	2	Blanca Guaquinchay	Loteo Bueno	4	Juan Jufré	4962051	MB	B	MB
2	2	Flia. Galván	Loteo Bueno	7	Juan Jufré	155297235	R	B	B
2	2	Flia. Gallardo	Loteo Bueno	25	Juan Jufré	154057316	MB	MB	MB

Continuación de la Tabla Nº 1: Relevamiento de Hogares – Dpto. Caucete

AREA	SUBAREA	NOMBRE	DOMICILIO	Nº	BARRIO	TELEF.	Receptividad	Nivel Informativo	Transferen-cia
2	2	Flia. Villafañe	Loteo Bueno	15	Juan Jufré	----------	MB	MB	MB
2	2	Pablo Sillero	Belgrano	81	Vª Colon	4961808	B	R	MB
2	2	Valeria Maza	Alberdi	129	Vª Colon	155129490	B	MB	B
2	2	Luis Walter Martin	Alberdi	135	Vª Colon	154162400	MB	B	MB
2	2	Gastón Lucero	Belgrano	49	Vª Colon	155038309	MB	MB	B
2	2	Juan Navarro	Belgrano	68	Vª Colon	154105209	B	B	B
2	2	Anónimo	Godoy Cruz	565	Vª Colon	----------	B	MB	B
2	2	Catherina Sánchez	Urquiza	122	Vª Colon	4962607	MB	B	B
2	2	Walter Fernández	I. de la Roza	425	Vª Colon	4961257	MB	MB	MB
2	2	Jorge Domínguez	I. de la Roza	380	Vª Colon	----------	B	MB	B
2	2	Jesica Lucero	Alberdi y Urquiza	8	Vª Colon	4963138	B	B	B
2	2	Laura Cáceres	Urquiza	48	Vª Colon	154546728	B	R	MB
2	2	Juan Castro	Urquiza	55	Vª Colon	----------	B	R	B
2	2	Rubén Fontiveros	Godoy Cruz	553	Vª Colon	4962911	MB	B	MB
2	2	Dalmiro López	Aberastain	544	Vª Colon	4901090	B	B	MB
2	2	Raúl Burgos	Laprida	380	Vª Colon	----------	M	M	M
2	2	Graciela Ibáñez	F. Rodríguez	309	Vª Colon	4961858	B	B	B
2	2	Nory Luna	F. Rodríguez	432	Vª Colon	4961646	B	R	MB
2	2	Enrique Aciar	Rawson	219	Vª Colon	----------	MB	MB	MB
2	2	Andrea Salvan	Aberastain	607	Vª Colon	155451536	B	B	B
2	2	Daniel Zavala	Aberastain	593	Vª Colon	154150142	MB	B	MB
2	2	Humberto Sánchez	F. Rodríguez	520	Vª Colon	----------	B	B	B
2	2	Hugo Manrique	F. Rodríguez	240	Vª Colon	4961463	B	B	B
2	2	Verónica Aguirre	Diag. Sarmiento	523	Vª Colon	4962868	MB	B	B
2	2	Valeria Quiroga	Diag. Sarmiento	577	Vª Colon	4963222	MB	B	B
2	2	Humberto Furlani	Diag. Sarmiento	505	Vª Colon	155130296	MB	MB	MB
2	2	Noelia Suarez	F. Rodríguez	S/N	Vª Colon	155283155	B	B	B
2	2	Nicolás Carmona	F. Rodríguez	870	Vª Colon	154518356	R	M	MB
2	2	Liliana Coria	Diag. Sarmiento	665	Vª Colon	4961127	MB	MB	MB
2	2	María Merelo	Diag. Sarmiento	691	Vª Colon	----------	MB	R	B
2	2	Lorena Quiroga	Aberastain	689	Vª Colon	155459448	B	B	B
2	2	Sandra Melian	Diag. Sarmiento	S/N	Vª Colon	----------	R	B	B
2	2	Oscar Martin	Diag. Sarmiento	789	Vª Colon	155075849	MB	R	B
2	2	Pedro Castro	San Martin M.D	C23	Vª Colon	----------	B	B	B
2	2	Aranda de los Ríos	San Martin M.D	C4	Vª Colon	----------	MB	B	MB
2	2	Patricia Manrique	San Martin M.C4	C16	Vª Colon	----------	MB	MB	B
2	2	Flia. Chávez	Belgrano	88	Vª Colon	154489852	MB	MB	MB
2	2	Flia. Flores	Alberdi	129	Vª Colon	154599666	R	MB	MB
2	2	Flia. Lobillo	Alberdi	108	Vª Colon	4961590	MB	MB	MB
2	2	Flia. Olmedo	Belgrano	34	Vª Colon	----------	MB	MB	MB
2	2	Flia. Pesé	Godoy Cruz	S/N	Vª Colon	4962312	MB	MB	MB
2	2	Flia. Fono	Urquiza	141	Vª Colon	----------	MB	MB	MB
2	2	Flia. Verito	Urquiza	155	Vª Colon	154548543	MB	MB	MB
2	2	Flia. Villegas	Urquiza	173	Vª Colon	4961716	MB	MB	MB
2	2	Flia. Oviedo	Alberdi	S/N	Vª Colon	4963126	MB	MB	MB

Continuación de la Tabla Nº 1: Relevamiento de Hogares – Dpto. Caucete

AREA	SUBAREA	NOMBRE	DOMICILIO	Nº	BARRIO	TELEF.	Receptividad	Nivel Informativo	Transferen-cia
2	2	Flia. Varela	Urquiza	S/N	Vª Colon	155439384	MB	MB	MB
2	2	Flia. Herrera	Urquiza	S/N	Vª Colon	154888445	MB	B	B
2	2	Flia. Córdoba	Urquiza	98	Vª Colon	----------	MB	B	B
2	2	Marina Leiva	Aberastain	659	Vª Colon	4962506	MB	B	B
2	2	Flia. Márquez	Aberastain	545	Vª Colon	154001480	B	B	B
2	2	Flia. Elías	Aberastain	518	Vª Colon	4961133	MB	MB	MB
2	2	Flia. Tintineli	Laprida	304	Vª Colon	154132680	MB	MB	MB
2	2	Flia. Quiroga	F. Rodríguez	S/N	Vª Colon	4963521	MB	MB	MB
2	2	Supermercado Chino	F. Rodríguez	S/N	Vª Colon	4962436	MB	MB	MB
2	2	Flia. Chávez	F. Rodríguez	S/N	Vª Colon	4962583	MB	MB	MB
2	2	Eduardo Figueroa	F. Rodríguez	518	Vª Colon	154777070	R	B	B
2	2	Laura Paredes	Alberdi	71	Vª Colon	154037637	MB	MB	MB
2	2	Camila Agüero	Alberdi	S/N	Vª Colon	154694596	MB	B	B
2	2	Alejandra Sánchez	Alberdi	47	Vª Colon	154746240	MB	MB	MB
2	2	Flia. Amaya	Alberdi	S/N	Vª Colon	155248634	MB	MB	MB
2	2	Flia. Leiva Calleja	Belgrano	268	Vª Colon	----------	MB	MB	MB
2	2	Flia Rojas	Rawson	319	Vª Colon	154751039	MB	MB	MB
2	2	Flia Chavero	Rawson	349	Vª Colon	----------	MB	MB	MB
2	2	Anónimo	Rawson	399	Vª Colon	----------	R	R	R
2	2	Flia Retto	Diag. Sarmiento	17	Vª Colon	----------	MB	MB	MB
2	2	Flia Luna	Diag. Sarmiento	S/N	Vª Colon	154768699	MB	MB	MB
2	2	Flia Herrera	Diag. Sarmiento	S/N	Vª Colon	155214455	MB	MB	MB
2	2	Silvia Díaz	Diag. Sarmiento	S/N	Vª Colon	4962246	MB	MB	MB
2	2	Flia Gutiérrez	Manzana G	S/N	Vª Colon	154761628	MB	MB	MB
2	2	Cecilia Oviedo	Diag. Sarmiento	46	Vª Colon	----------	MB	MB	MB
2	2	Flia Flores	Diag. Sarmiento	42	Vª Colon	4961762	MB	MB	MB
2	2	Matías Serer	Diag. Sarmiento	148	Vª Colon	154710280	MB	MB	MB
2	2	Mauricio Pascual	Diag. Sarmiento	377	Vª Colon	4961378	MB	MB	MB
2	2	Evangelina Díaz	Diag. Sarmiento	401	Vª Colon	4961342	MB	MB	MB
2	2	Flia Ibáñez	Diag. Sarmiento	277	Vª Colon	155227918	MB	MB	MB
2	2	Flia Llanos	Diag. Sarmiento	35	Vª Colon	154162903	MB	MB	MB
2	2	Flia Rodríguez	Diag. Sarmiento	356	Vª Colon	155060554	MB	MB	MB
2	2	José Ucciardelli	Diag. Sarmiento	375	Vª Colon	4961821	MB	MB	MB
2	2	Patricia Pastrán	Alberdi	287	Vª Colon	154812331	MB	MB	MB
2	2	Flia Gallardo	Alberdi	215	Vª Colon	4961035	MB	MB	MB
2	2	Rubén Fontiveros	Godoy Cruz	553	Vª Colon	4962911	MB	B	MB
2	2	Dalmiro López	Aberastain	544	Vª Colon	4901090	B	B	MB
2	2	Raúl Burgos	Laprida	380	Vª Colon	----------	M	M	M
2	2	Graciela Ibáñez	F. Rodríguez	309	Vª Colon	4961858	B	B	B
2	2	Nory Luna	F. Rodríguez	432	Vª Colon	4961646	B	R	MB
2	2	Enrique Aciar	Rawson	219	Vª Colon	----------	MB	MB	MB
2	2	Andrea Salvan	Aberastain	607	Vª Colon	155451536	B	B	B
2	2	Daniel Zavala	Aberastain	593	Vª Colon	154150142	MB	B	MB
2	2	Humberto Sánchez	F. Rodríguez	520	Vª Colon	----------	B	B	B
2	2	Hugo Manrique	F. Rodríguez	240	Vª Colon	4961463	B	B	B

Continuación de la Tabla Nº 1: Relevamiento de Hogares – Dpto. Caucete

AREA	SUBAREA	NOMBRE	DOMICILIO	Nº	BARRIO	TELEF.	Receptividad	Nivel Informativo	Transferen-cia
2	2	Verónica Aguirre	Diag. Sarmiento	523	Vª Colon	4962868	MB	B	B
2	2	Valeria Quiroga	Diag. Sarmiento	577	Vª Colon	4963222	MB	B	B
2	2	Humberto Furlani	Diag. Sarmiento	505	Vª Colon	155130296	MB	MB	MB
2	2	Noelia Suarez	F. Rodríguez	S/N	Vª Colon	155283155	B	B	B
2	2	Nicolás Carmona	F. Rodríguez	870	Vª Colon	154518356	R	M	MB
2	2	Liliana Coria	Diag. Sarmiento	665	Vª Colon	4961127	MB	MB	MB
2	2	María Merelo	Diag. Sarmiento	691	Vª Colon	----------	MB	R	B
2	2	Lorena Quiroga	Aberastain	689	Vª Colon	155459448	B	B	B
2	2	Sandra Melian	Diag. Sarmiento	S/N	Vª Colon	----------	R	B	B
2	2	Oscar Martin	Diag. Sarmiento	789	Vª Colon	155075849	MB	R	B
2	2	Pablo Sillero	Belgrano	81	Vª Colon	4961808	B	R	MB
2	2	Valeria Maza	Alberdi	129	Vª Colon	155129490	B	MB	B
2	2	Luis Walter Martin	Alberdi	135	Vª Colon	154162400	MB	B	MB
2	2	Gastón Lucero	Belgrano	49	Vª Colon	155038309	MB	MB	B
2	2	Juan Navarro	Belgrano	68	Vª Colon	154105209	B	B	B
2	2	Anónimo	Godoy Cruz	565	Vª Colon	----------	B	MB	B
2	2	Catherina Sánchez	Urquiza	122	Vª Colon	4962607	MB	B	B
2	2	Walter Fernández	I. de la Roza	425	Vª Colon	4961257	MB	MB	MB
2	2	Inés Saavedra	I. de la Roza	380	Vª Colon	----------	R	B	B
2	2	Jesica Lucero	Alberdi y Urquiza	8	Vª Colon	4963138	B	B	B
2	2	Laura Cáceres	Urquiza	48	Vª Colon	154546728	B	R	MB
2	2	Juan Castro	Urquiza	55	Vª Colon	----------	B	R	B
2	2	Rubén Fontiveros	Godoy Cruz	553	Vª Colon	4962911	MB	B	MB
2	2	Dalmiro López	Aberastain	544	Vª Colon	4901090	B	B	MB
2	2	Raúl Burgos	Laprida	380	Vª Colon	----------	M	M	M
2	2	Graciela Ibáñez	F. Rodríguez	309	Vª Colon	4961858	B	B	B
2	2	Nory Luna	F. Rodríguez	432	Vª Colon	4961646	B	R	MB
2	2	Enrique Aciar	Rawson	219	Vª Colon	----------	MB	MB	MB
2	2	Andrea Salvan	Aberastain	607	Vª Colon	155451536	B	B	B
2	2	Daniel Zavala	Aberastain	593	Vª Colon	154150142	MB	B	MB
2	2	Humberto Sánchez	F. Rodríguez	520	Vª Colon	----------	B	B	B
2	2	Hugo Manrique	F. Rodríguez	240	Vª Colon	4961463	B	B	B
2	2	Verónica Aguirre	Diag. Sarmiento	523	Vª Colon	4962868	MB	B	B
2	2	Valeria Quiroga	Diag. Sarmiento	577	Vª Colon	4963222	MB	B	B
2	2	Humberto Furlani	Diag. Sarmiento	505	Vª Colon	155130296	MB	MB	MB
2	2	Noelia Suarez	F. Rodríguez	S/N	Vª Colon	155283155	B	B	B
2	2	Nicolás Carmona	F. Rodríguez	870	Vª Colon	154518356	R	M	MB
2	2	Liliana Coria	Diag. Sarmiento	665	Vª Colon	4961127	MB	MB	MB
2	2	María Merelo	Diag. Sarmiento	691	Vª Colon	----------	MB	R	B
2	2	Lorena Quiroga	Aberastain	689	Vª Colon	155459448	B	B	B
2	2	Sandra Melian	Diag. Sarmiento	S/N	Vª Colon	----------	R	B	B
2	2	Oscar Martin	Diag. Sarmiento	789	Vª Colon	155075849	MB	R	B
2	2	Paula Rojas	Diag. Sarmiento	S/N	Vª Colon	----------	B	B	B
2	2	Cristian Guzmán	Diag. Sarmiento	S/N	Vª Colon	----------	MB	B	MB
2	2	Paola Tejada	Diag. Sarmiento	S/N	Vª Colon	----------	B	B	B

Continuación de la Tabla Nº 1: Relevamiento de Hogares – Dpto. Caucete

AREA	SUBAREA	NOMBRE	DOMICILIO	Nº Lote Casa	BARRIO	TELEF.	Receptividad	Nivel Informativo	Transferen-cia
2	2	Flia. Molina	Manzana D	C1	Juan Jufré	----------	B	B	B
2	2	Alfredo Quiroga	Juan Jufré M.D	C3	Juan Jufré	----------	MB	MB	MB
2	2	Flia Guzmán	Juan Jufré	S/N	Juan Jufré	----------	B	B	B
2	2	Graciela Juárez	Juan Jufré M.B	C3	Juan Jufré	----------	MB	B	MB
2	2	Micaela Moran	Juan Jufré M.B	C13	Juan Jufré	4962957	MB	R	MB
2	2	Héctor Martínez	Juan Jufré M.B	C11	Juan Jufré	154984849	MB	B	B
2	2	Ester Recabarren	Manzana C 2	S/N	Área 1	4972779	MB	MB	MB
2	2	Andrés Matamoro	Manzana C 2	C10	Área 1	154418827	B	B	B
2	2	Virginia Coria	Manzana C 2	C12	Área 1	154211836	B	R	R
2	2	Flia. Ruiz	Manzana C 2	C 8	Área 1	----------	B	B	B
2	2	Pablo Sillero	Belgrano	81	Vª. Colón	4961808	B	R	MB
2	2	Valeria Maza	Alberdi	129	Vª. Colón	155129490	B	MB	B
2	2	Luis Walter Martin	Alberdi	135	Vª. Colón	154162400	MB	B	MB
2	2	Lola Núñez	Manzana D 4	C6	Área 1	154042157	MB	MB	B
2	2	José Agüero	Loteo Bueno	9	Juan Jufré	155171903	B	R	MB
2	2	Blanca Guaquinchay	Loteo Bueno	4	Juan Jufré	4962051	MB	B	MB
2	2	Gastón Lucero	Belgrano	49	Vª. Colón	155038309	MB	MB	B
2	2	Juan Navarro	Belgrano	68	Vª. Colón	154105209	B	B	B
2	2	Anónimo	Godoy Cruz	565	Vª. Colón	----------	-	-	-
2	2	Catherina Sánchez	Urquiza	122	Vª. Colón	4962607	MB	B	B
2	2	Walter Fernández	I. de la Roza	425	Vª. Colón	4961257	MB	MB	MB
2	2	Rafael López	I. de la Roza	380	Vª. Colón	----------	B	B	B
2	2	Jesica Lucero	Alberdi y Urquiza	8	Vª. Colón	4963138	B	B	B
2	2	Laura Cáceres	Urquiza	48	Vª. Colón	154546728	B	R	MB
2	2	Juan Castro	Urquiza	55	Vª. Colón	----------	B	R	B
2	2	Rubén Fontiveros	Godoy Cruz	553	Vª. Colón	4962911	MB	B	MB
2	2	Dalmiro López	Aberastain	544	Vª. Colón	4901090	B	B	MB
2	2	Raúl Burgos	Laprida	380	Vª. Colón	----------	M	M	M
2	2	Graciela Ibáñez	F. Rodríguez	309	Vª. Colón	4961858	B	B	B
2	2	Nory Luna	F. Rodríguez	432	Vª. Colón	4961646	B	R	MB
2	2	Enrique Aciar	Rawson	219	Vª. Colón	----------	MB	MB	MB
2	2	Andrea Salvan	Aberastain	607	Vª. Colón	155451536	B	B	B
2	2	Daniel Zavala	Aberastain	593	Vª. Colón	154150142	MB	B	MB
2	2	Humberto Sánchez	F. Rodríguez	520	Vª. Colón	----------	B	B	B
2	2	Hugo Manrique	F. Rodríguez	240	Vª. Colón	4961463	B	B	B
2	2	Verónica Aguirre	Diag. Sarmiento	523	Vª. Colón	4962868	MB	B	B
2	2	Valeria Quiroga	Diag. Sarmiento	577	Vª. Colón	4963222	MB	B	B
2	2	Humberto Furlani	Diag. Sarmiento	505	Vª. Colón	155130296	MB	MB	MB
2	2	Noelia Suarez	F. Rodríguez	S/N	Vª. Colón	155283155	B	B	B
2	2	Nicolás Carmona	F. Rodríguez	870	Vª. Colón	154518356	R	M	MB
2	2	Liliana Coria	Diag. Sarmiento	665	Vª. Colón	4961127	MB	MB	MB
2	2	María Merelo	Diag. Sarmiento	691	Vª. Colón	----------	MB	R	B

Continuación de la Tabla Nº 1: Relevamiento de Hogares – Dpto. Caucete

AREA	SUBAREA	NOMBRE	DOMICILIO	Nº Lote Casa	BARRIO	TELEF.	Receptividad	Nivel Informativo	Transferen-cia
2	2	Lilia de Marco	Manzana H	C2	J.P. Castro	4962449	MB	MB	MB
2	2	Mariela Galiatia	Manzana G	C7	J.P. Castro	----------	MB	MB	MB
2	2	José Luis Ferrer	Manzana G	C6	J.P. Castro	4962976	MB	MB	B
2	2	Franco Papolo	Manzana G	C5	J.P. Castro	----------	B	B	B
2	2	Francisco Ferre	Manzana Q	C16	J.P. Castro	4961435	B	B	B
2	2	Silvana Clara	Manzana Q	C10	J.P. Castro	4962272	B	R	B
2	2	Jorge Rubio	Manzana Q	C9	J.P. Castro	154059464	MB	B	B
2	2	Carlos Díaz	Manzana R	C4	J.P. Castro	----------	B	B	B
2	2	Liliana Muñoz	Manzana R	C3	J.P. Castro	4962555	B	B	B
2	2	Guillermo Ladino	Manzana H	C15	J.P. Castro	4961730	B	B	B
2	2	Sandra Ahun	Manzana Q	C18	J.P. Castro	4961417	B	B	B
2	2	Norma Torre	Manzana H	C13	J.P. Castro	----------	B	B	B
2	2	María Rosa Vidal	Manzana H	C14	J.P. Castro	----------	B	B	B
2	2	Juan Noguera	Manzana H	C9	J.P. Castro	154147344	MB	MB	MB
2	2	Juan Carlos Antes	Manzana H	C8	J.P. Castro	4962058	B	B	B
2	2	María Rosa Peroz	Manzana I	C24	J.P. Castro	----------	B	B	B
2	2	Mari Agüero	Manzana I	C27	J.P. Castro	154707593	B	MB	B
2	2	María Fernández	Manzana I	C26	J.P. Castro	4961838	B	B	B
2	2	María de Cañadas	Manzana I	C25	J.P. Castro	4961965	B	B	B
2	2	José Rodríguez	Manzana I	S/N	J.P. Castro	----------	B	B	B
2	2	Humberto Torres	Manzana I	C23	J.P. Castro	----------	B	B	B
2	2	Claudia Aballay	Manzana I	C22	J.P. Castro	154054850	B	B	B
2	2	Juan Correa	Manzana I	C21	J.P. Castro	----------	B	B	B
2	2	Nicolás Castro	Manzana I	C35	J.P. Castro	4961498	MB	B	B
2	2	Rogelia Paz	Manzana I	C32	J.P. Castro	4963367	B	B	B
2	2	Juan Aballay	Manzana I	C32	J.P. Castro	4963367	B	B	B
2	2	María Gómez	Manzana I	C31	J.P. Castro	----------	MB	B	B
2	2	Silvia del Carmen	Manzana I	C20	J.P. Castro	155161624	B	B	B
2	2	Antonio Pérez	Manzana I	C19	J.P. Castro	----------	B	B	B
2	2	María Carrizo	Manzana I	C18	J.P. Castro	----------	B	B	B
2	2	Irma Tarrega	Manzana G	C12	J.P. Castro	4962253	MB	MB	MB
2	2	Natalia Ladino	Manzana H	C14	J.P. Castro	4961706	MB	B	B
2	2	Miriam Pi	Manzana H	C11	J.P. Castro	4961967	B	B	B
2	2	Viviana Algañaraz	Manzana H	C12	J.P. Castro	4962176	B	B	B
2	2	Alberto Gallardo	Manzana F	C3	J.P. Castro	4961662	B	B	B
2	2	Olga Basualdo	Manzana E	C24	J.P. Castro	----------	B	B	B
2	2	Irma Pérez	Manzana E	C23	J.P. Castro	4962479	MB	MB	MB
2	2	Gabriela Furlani	Manzana E	C22	J.P. Castro	4961476	MB	MB	MB
2	2	Jorge Pérez	Manzana E	C20	J.P. Castro	----------	B	B	R
2	2	Yani Castro	Manzana E	C19	J.P. Castro	----------	B	B	B
2	2	José Robledo	Manzana E	C18	J.P. Castro	----------	B	B	B
2	2	Patricia González	Manzana E	C17	J.P. Castro	----------	B	B	B

Continuación de la Tabla Nº 1: Relevamiento de Hogares – Dpto. Caucete

AREA	SUBAREA	NOMBRE	DOMICILIO	Nº Lote Casa	BARRIO	TELEF.	Receptividad	Nivel Informativo	Transferen-cia
2	2	Gabriela Garamuñiz	Manzana F	C 7	J.P. Castro	----------	MB	MB	MB
2	2	Juan Pelayes	Manzana F	C 6	J.P. Castro	----------	MB	MB	MB
2	2	Rodolfo Constantino	Manzana F	C 5	J.P. Castro	----------	B	B	B
2	2	Natalia Farran	Manzana F	C 4	J.P. Castro	154037733	B	B	B
2	2	Roberto Suvíre	Manzana E	C 16	J.P. Castro	154178232	B	B	B
2	2	Antonio Gil	Manzana J	C 5	J.P. Castro	----------	B	B	B
2	2	Gabriela Vacuno	Manzana J	C 9	J.P. Castro	----------	B	B	B
2	2	Mirta Muñoz	Manzana J	C 11	J.P. Castro	154713668	B	B	B
2	2	Fanny Gómez	Manzana J	C 15	J.P. Castro	4963024	B	B	B
2	2	Antonio de Benavidez	Manzana J	C 20	J.P. Castro	----------	B	B	B
2	2	Teresa Fernández	Manzana J	C 22	J.P. Castro	----------	B	B	B
2	2	Matilde Alaluzde	Manzana J	S/N	J.P. Castro	4961617	B	B	B
2	2	Daniel Lucato	Manzana G	C 18	J.P. Castro	----------	MB	MB	MB
2	2	Socorro Glimes	Manzana G	C 17	J.P. Castro	----------	MB	MB	MB
2	2	Sofía Brizuela	Manzana F	C 13	J.P. Castro	----------	B	B	B
2	2	María Guzmán	Manzana F	C 12	J.P. Castro	----------	B	B	B
2	2	Hugo Chavero	Manzana C2	C 20	Área 1	----------	MB	MB	B
2	2	Sandra Muñoz	Manzana C2	C 15	Área 1	----------	MB	B	MB
2	2	Yolanda Gómez	Manzana 4	C 22	Área 1	----------	B	R	MB
2	2	Paola Cortez	Manzana D3	C 2	Área 1	155466027	MB	MB	MB
2	2	Pedro Castro	S. Martin Mza. D	C 23	Vª. Colón	----------	B	B	B
2	2	Aranda de los Ríos	S. Martin Mza. D	C 4	Vª. Colón	----------	MB	B	MB
2	2	Patricia Manrique	San Martin Mza. C 4	C 16	Vª. Colón	----------	MB	MB	B
2	2	Flia. Venegas	Irigoyen	C 14	Juan Jufré	----------	R	B	B
2	2	Carmen Allez	J. Jufré Mza. G	C 5	Juan Jufré	4961418	B	B	B
2	2	Ramón Riveros	Manzana F	C 4	Juan Jufré	4962216	MB	B	B
2	2	Ramón Jofre	Manzana F	C 7	Juan Jufré	----------	MB	MB	B
2	2	Graciela Jofre	Manzana E	C 25	Juan Jufré	4962179	B	B	MB
2	2	Natalia Sánchez	J. Jufré Mza. G	C 31	Juan Jufré	155140290	MB	B	B
2	2	Mirta Díaz	J. Jufré Mza. G	C 21	Juan Jufré	----------	MB	MB	B
2	2	Romina Quevedo	J. Jufré Mza. G	C 14	Juan Jufré	154708160	R	B	MB
2	2	Patricia Ávila	Manzana G	C 7	Juan Jufré	----------	MB	MB	B
2	2	María Vera	I. de la Roza	379	Juan Jufré	----------	MB	MB	B
2	2	Anónimo	I. de la Roza	381	Juan Jufré	----------	MB	MB	MB
2	2	Roberto Funes	Manzana E	C 3	Juan Jufré	4961595	MB	MB	MB
2	2	Jesica Reinoso	Manzana E	C 2	Juan Jufré	154530001	MB	MB	MB
2	2	Elba Almada	Manzana C	C 6	Juan Jufré	----------	MB	MB	MB
2	2	Andrea Flores	Manzana G	C 5	Juan Jufré	----------	MB	MB	MB
2	2	Ana María Adaro	Manzana B	C 7	Juan Jufré	----------	MB	MB	MB
2	2	Deolinda Videla	Manzana B	C 8	Juan Jufré	4961442	MB	B	MB
2	2	Graciela Molina	Manzana B	C 11	Juan Jufré	----------	MB	MB	MB
2	2	Eva Magallanes	Manzana A	C 8	Juan Jufré	----------	MB	MB	MB

Continuación de la Tabla Nº 1: Relevamiento de Hogares – Dpto. Caucete

AREA	SUBAREA	NOMBRE	DOMICILIO	Nº Lote Casa	BARRIO	TELEF.	Receptividad	Nivel Informativo	Transferen-cia
2	2	Flia. Villafañe	Lote	15	Loteo Buenos	----------	MB	MB	MB
2	2	Flia. Galván	Lote	7	Loteo Buenos	155297235	R	B	B
2	2	Flia. Gallardo	Lote	25	Loteo Buenos	154057316	MB	MB	MB
2	2	Flia. Olmedo	Belgrano	34	Vª. Colón	----------	MB	MB	MB
2	2	Flia. Sesé	Godoy Cruz	S/N	Vª. Colón	4962312	MB	MB	MB
2	2	Flia. Fono	Urquiza	141	Vª. Colón	----------	MB	MB	MB
2	2	Flia. Verito	Urquiza	155	Vª. Colón	154548543	MB	MB	MB
2	2	Flia. Villegas	Urquiza	173	Vª. Colón	4961716	MB	MB	MB
2	2	Flia. Oviedo	Alberdi	S/N	Vª. Colón	4963126	MB	MB	MB
2	2	Flia. Varela	Urquiza	S/N	Vª. Colón	155439384	MB	MB	MB
2	2	Flia. Herrera	Urquiza	S/N	Vª. Colón	154888445	MB	B	B
2	2	Flia. Córdoba	Urquiza	98	Vª. Colón	----------	MB	B	B
2	2	Marina Leiva	Aberastain	659	Vª. Colón	4962506	MB	B	B
2	2	Flia. Márquez	Aberastain	545	Vª. Colón	154001480	B	B	B
2	2	Flia. Elías	Aberastain	518	Vª. Colón	4961133	MB	MB	MB
2	2	Flia. Tintineli	Laprida	304	Vª. Colón	154132680	MB	MB	MB
2	2	Flia. Quiroga	F. Rodríguez	S/N	Vª. Colón	4963521	MB	MB	MB
2	2	Supermercado Chino	F. Rodríguez	S/N	Vª. Colón	4962436	MB	MB	MB
2	2	Flia. Chávez	F. Rodríguez	S/N	Vª. Colón	4962583	MB	MB	MB
2	2	Eduardo Figueroa	F. Rodríguez	518	Vª. Colón	154777070	R	B	B
2	2	Laura Paredes	Alberdi	71	Vª. Colón	154037637	MB	MB	MB
2	2	Camila Agüero	Alberdi	S/N	Vª. Colón	154694596	MB	B	B
2	2	Alejandra Sánchez	Alberdi	47	Vª. Colón	154746240	MB	MB	MB
2	2	Flia. Amaya	Alberdi	S/N	Vª. Colón	155248634	MB	MB	MB
2	2	Flia. Leiva Calleja	Belgrano	268	Vª. Colón	----------	MB	MB	MB
2	2	Flia Rojas	Rawson	319	Vª. Colón	154751039	MB	MB	MB
2	2	Flia Chavero	Rawson	349	Vª. Colón	----------	MB	MB	MB
2	2	Anónimo	Rawson	399	Vª. Colón	----------	R	R	R
2	2	Flia Retto	Diag. Sarmiento	17	Vª. Colón	----------	MB	MB	MB
2	2	Flia Luna	Diag. Sarmiento	S/N	Vª. Colón	154768699	MB	MB	MB
2	2	Flia Herrera	Diag. Sarmiento	S/N	Vª. Colón	155214455	MB	MB	MB
2	2	Silvia Escudero	Diag. Sarmiento	S/N	Vª. Colón	4962246	MB	MB	MB
2	2	Flia Gutiérrez	Manzana G	S/N	J.P. Castro	154761628	MB	MB	MB
2	2	Cecilia Oviedo	Diag. Sarmiento	46	Vª. Colón	----------	MB	MB	MB
2	2	Flia Flores	Diag. Sarmiento	42	Vª. Colón	4961762	MB	MB	MB
2	2	Matías Serer	Diag. Sarmiento	148	Vª. Colón	154710280	MB	MB	MB
2	2	Mauricio Pascual	Diag. Sarmiento	377	Vª. Colón	4961378	MB	MB	MB
2	2	Evangelina Díaz	Diag. Sarmiento	401	Vª. Colón	4961342	MB	MB	MB
2	2	Flia Ibáñez	Diag. Sarmiento	277	Vª. Colón	155227918	MB	MB	MB
2	2	Flia Llanos	Diag. Sarmiento	35	Vª. Colón	154162903	MB	MB	MB
2	2	Flia Rodríguez	Diag. Sarmiento	356	Vª. Colón	155060554	MB	MB	MB
2	2	José Ucciardelli	Diag. Sarmiento	375	Vª. Colón	4961821	MB	MB	MB

Continuación de la Tabla Nº 1: Relevamiento de Hogares – Dpto. Caucete

AREA	SUBAREA	NOMBRE	DOMICILIO	Nº Lote Casa	BARRIO	TELEF.	Receptividad	Nivel Informativo	Transferen-cia
2	2	Tomasa Ruiz	Manzana B	C 22	J.P. Castro	4962461	MB	MB	MB
2	2	Paola Tejada	Manzana B	C23	J.P. Castro	4962479	MB	MB	MB
2	2	Francisco Rocel	Manzana B	C21	J.P. Castro	4962474	B	MB	B
2	2	Elba Torres	Manzana B	C24	J.P. Castro	154808860	B	MB	MB
2	2	Roberta Guzmán	Manzana H	C24	J.P. Castro	----------	R	B	B
2	2	Nidia Agüero	Manzana H	C20	J.P. Castro	155411523	MB	MB	B
2	2	Elisa Montiveros	Manzana H	C18	J.P. Castro	----------	MB	MB	MB
2	2	Anónimo	Manzana H	C21	J.P. Castro	----------	MB	B	B
2	2	Anónimo	Manzana E	C14	J.P. Castro	----------	MB	B	B
2	2	Román Gálvez	Manzana E	C12	J.P. Castro	----------	R	B	B
2	2	Antonio Sarmiento	Manzana H	C26	J.P. Castro	----------	MB	B	B
2	2	Sofía Villagra	Manzana H	C25	J.P. Castro	----------	MB	MB	MB
2	2	Andrea Manrique	Manzana B	C 30	J.P. Castro	4962023	MB	MB	MB
2	2	Jesús Nélida	Manzana B	C31	J.P. Castro	4961360	MB	MB	B
2	2	Marina Leiva	Manzana B	C36	J.P. Castro	4961457	MB	MB	B
2	2	Laura Astudillo	Manzana D	C34	J.P. Castro	154762619	MB	MB	B
2	2	Flia. Cabello	Manzana D	C20	J.P. Castro	----------	MB	B	B
2	2	Yanina Pérez	Manzana E	C19	J.P. Castro	----------	MB	B	B
2	2	Olga Gómez	Manzana E	C17	J.P. Castro	----------	MB	MB	MB
2	2	Anónimo	Manzana E	C14	J.P. Castro	----------	MB	MB	MB
2	2	Isabel Castro	Chaco M.B	C31	J.P. Castro	155010102	MB	B	B
2	2	Alfredo González	Manzana E	C27	J.P. Castro	154896612	MB	B	B
2	2	Susana Jalife	Manzana D	C26	J.P. Castro	----------	R	B	R
2	2	Flia. Quiroga	Manzana D	C24	J.P. Castro	154553255	MB	MB	B
2	2	Ema Castillo	Manzana C	C15	J.P. Castro	----------	MB	MB	MB
2	2	María Segura	Manzana C	C14	J.P. Castro	----------	MB	MB	MB
2	2	Anónimo	Manzana C	C13	J.P. Castro	----------	R	B	B
2	2	Susana Garuni	Manzana C	C12	J.P. Castro	4963472	MB	MB	MB
2	2	Juan Carlos Castro	Manzana C	C16	J.P. Castro	4962056	B	R	R
2	2	Juan Carlos García	Manzana C	C17	J.P. Castro	4962218	MB	MB	MB
2	2	Delia Galdámez	Manzana C	C19	J.P. Castro	----------	B	B	R
2	2	María Leiva	Manzana B	C18	J.P. Castro	155085789	B	R	B
2	2	Enrique Callejas	Manzana B	C11	J.P. Castro	155114306	MB	B	MB
2	2	Julio Dantes	Manzana D	C5	J.P. Castro	----------	B	R	B
2	2	María Elisa	Manzana D	C7	J.P. Castro	----------	MB	B	R
2	2	Marcelo Giuliana	Malvinas Mza. E	C7	J.P. Castro	4962458	MB	MB	MB
2	2	Violeta Cuello	Malvinas Mza. L	C1	J.P. Castro	----------	MB	R	B
2	2	Osvaldo Pereyra	Malvinas Mza. L	C 2	J.P. Castro	----------	MB	R	B
2	2	Estela Gómez	Malvinas Mza. A	C14	J.P. Castro	----------	B	B	R
2	2	Enrique Reinoso	Malvinas Mza. L	C2	J.P. Castro	4961408	MB	R	B
2	2	Julieta Guzmán	Malvinas Mza. C	C1	J.P. Castro	154525234	MB	R	B
2	2	Orieta Leiva	Malvinas Mza. P	C4	J.P. Castro	4961459	MB	B	B

Continuación de la Tabla Nº 1: Relevamiento de Hogares – Dpto. Caucete

AREA	SUBAREA	NOMBRE	DOMICILIO	Nº Lote Casa	BARRIO	TELEF.	Receptividad	Nivel Informativo	Transferen-cia
2	2	Mauricio Lujan	Diag. Sarmiento	748	Vª. Colón	154869779	MB	MB	MB
2	2	Matías Núñez	Diag. Sarmiento	750	Vª. Colón	154140445	B	MB	B
2	2	Fabián Trigo	Diag. Sarmiento	S/N	Vª. Colón	154037826	MB	R	MB
2	2	Guillermo Pérez	Diag. Sarmiento	545	Vª. Colón	4962762	B	B	B
2	2	Elena Martínez	Diag. Sarmiento	S/N	Vª. Colón	154142684	MB	B	MB
2	2	Georgina Cortez	Diag. Sarmiento	888	Vª. Colón	154421281	MB	B	B
2	2	Benito Telma	Diag. Sarmiento	420	Vª. Colón	154003826	B	MB	B
2	2	Gustavo Agüero	Diag. Sarmiento	513	Vª. Colón	155205359	MB	B	MB
2	2	Laura Villafañe	Diag. Sarmiento	465	Vª. Colón	4961356	MB	MB	B
2	2	Clara Silva	Diag. Sarmiento	166	Vª. Colón	----------	B	R	B
2	2	Daniela Moreno	Diag. Sarmiento	S/N	Vª. Colón	154828381	B	B	B
2	2	Antonia Ahumada	Diag. Sarmiento	S/N	Vª. Colón	154730564	MB	B	MB
2	2	Hilda Castillo	Diag. Sarmiento	S/N	Vª. Colón	----------	B	R	B
2	2	Beatriz Riveros	Diag. Sarmiento	S/N	Vª. Colón	----------	B	B	B
2	2	Vanesa Jórquela	Salta	S/N	Vª. Colón	155203772	B	MB	B
2	2	Cristian Agüero	Maipú	S/N	Vª. Colón	154170890	B	MB	B
2	2	Amín Sánchez	Maipú	S/N	Vª. Colón	154515118	B	R	B
2	2	Sergio Rosales	Maipú	S/N	Vª. Colón	154831987	B	R	B
2	2	Adolfo Altamirano	Lote 5	S/N	Vª. Colón	----------	MB	R	MB
2	2	Joanna Flores	Manzana G	C33	Juan Jufré	4963772	MB	B	MB
2	2	Ilda Moreno	Manzana G	C28	Juan Jufré	155424695	B	R	B
2	2	Ramón Vargas	Manzana G	C25	Juan Jufré	155017877	MB	B	MB
2	2	Rosa Pereyra	Manzana G	C23	Juan Jufré	----------	MB	R	B
2	2	Silvia Ortega	Manzana G	C13	Juan Jufré	154162371	B	B	MB
2	2	Claudia Acuña	Manzana G	C8	Juan Jufré	154690243	B	B	B
2	2	Nancy Ceballos	Manzana G	C6	Juan Jufré	154185780	B	R	MB
2	2	Karen Vega	Manzana G	C1	Juan Jufré	154696297	B	B	MB
2	2	María González	Manzana F	C5	Juan Jufré	----------	B	B	B
2	2	Ester Pereyra	Manzana F	C1	Juan Jufré	4963154	MB	B	MB
2	2	Carmen Aballay	Manzana E	C4	Juan Jufré	----------	B	R	B
2	2	Tamara Domínguez	Manzana E	C6	Juan Jufré	154646296	MB	B	MB
2	2	Yolanda Ibáñez	Manzana D	C6	Juan Jufré	155123382	MB	B	B
2	2	Marta Echenique	Manzana D	C7	Juan Jufré	154963272	B	R	B
2	2	Rosa Quiroga	Manzana B	C9	Juan Jufré	----------	MB	B	MB
2	2	Adolfina Coria	Manzana A	C4	Juan Jufré	4962248	B	R	B
2	2	José Esmen	Manzana A	C9	Juan Jufré	----------	MB	MB	MB
2	2	María Vallecito	Manzana A	C1	Juan Jufré	4962578	B	B	B
2	2	María Correa	Manzana C1	C21	Juan Jufré	154422799	B	R	B
2	2	Gema Chavero	Manzana C1	C20	Juan Jufré	154543749	B	B	MB
2	2	Paula Soria	Manzana C1	C17	Juan Jufré	154165742	B	B	MB
2	2	Rolando Rearte	Manzana C1	C15	Juan Jufré	155651141	MB	R	MB
2	2	Guido Romero	Manzana C1	C14	Juan Jufré	4961413	MB	MB	B

Continuación de la Tabla Nº 1: Relevamiento de Hogares – Dpto. Caucete

AREA	SUBAREA	NOMBRE	DOMICILIO	Nº Lote Casa	BARRIO	TELEF.	Receptividad	Nivel Informativo	Transferen-cia
2	2	Juan Cáceres	Diag. Sarmiento	S/N	Vª. Colón	----------	MB	R	MB
2	2	Laura Ruíz	Diag. Sarmiento	S/N	Vª. Colón	----------	MB	MB	B
2	2	Elisa Santana	Diag. Sarmiento	S/N	Vª. Colón	----------	B	B	B
2	2	Lali Fontana	Diag. Sarmiento	S/N	Vª. Colón	----------	MB	R	B
2	2	Alcira Iriarte	Diag. Sarmiento	S/N	Vª. Colón	----------	B	B	B
2	2	Dolores de Saval	Diag. Sarmiento	S/N	Vª. Colón	----------	MB	B	B
2	2	Ricardo Muñoz	Diag. Sarmiento	S/N	Vª. Colón	----------	MB	B	B
2	2	Magdalena Sosa	Diag. Sarmiento	S/N	Vª. Colón	----------	MB	B	MB
2	2	Eduardo Sarmiento	Diag. Sarmiento	S/N	Vª. Colón	----------	B	B	B
2	2	Agostina Ventimiglia	Diag. Sarmiento	S/N	Vª. Colón	----------	B	B	MB
2	2	Marietel de Inama	Diag. Sarmiento	S/N	Vª. Colón	----------	B	B	B
2	2	Alida Herrera	Diag. Sarmiento	S/N	Vª. Colón	----------	B	R	MB
2	2	María Ceballos	Diag. Sarmiento	S/N	Vª. Colón	----------	MB	B	B
2	2	Candelaria Coll	Diag. Sarmiento	S/N	Vª. Colón	----------	B	B	MB
2	2	Vanesa Jórquela	Salta	S/N	Vª. Colón	155203772	B	MB	B
2	2	Cristian Agüero	Maipú	S/N	Vª. Colón	154170890	B	MB	B
2	2	Amín Sánchez	Maipú	S/N	Vª. Colón	154515118	B	R	B
2	2	Sergio Rosales	Maipú	S/N	Vª. Colón	154831987	B	R	B
2	2	Adolfo Altamirano	Lote 5	S/N	Vª. Colón	----------	MB	R	MB
2	2	Joanna Flores	Manzana G	C33	Juan Jufré	4963772	MB	B	MB
2	2	Ilda Moreno	Manzana G	C28	Juan Jufré	155424695	B	R	B
2	2	Ramón Vargas	Manzana G	C25	Juan Jufré	155017877	MB	B	MB
2	2	Rosa Pereyra	Manzana G	C23	Juan Jufré	----------	MB	R	B
2	2	Silvia Ortega	Manzana G	C13	Juan Jufré	154162371	B	B	MB
2	2	Claudia Acuña	Manzana G	C8	Juan Jufré	154690243	B	B	B
2	2	Nancy Ceballos	Manzana G	C6	Juan Jufré	154185780	B	R	MB
2	2	Karen Vega	Manzana G	C1	Juan Jufré	154696297	B	B	MB
2	2	María González	Manzana F	C5	Juan Jufré	----------	B	B	B
2	2	Ester Pereyra	Manzana F	C1	Juan Jufré	4963154	MB	B	MB
2	2	Carmen Aballay	Manzana E	C4	Juan Jufré	----------	B	R	B
2	2	Tamara Domínguez	Manzana E	C6	Juan Jufré	154646296	MB	B	MB
2	2	Yolanda Ibáñez	Manzana D	C6	Juan Jufré	155123382	MB	B	B
2	2	Marta Echenique	Manzana D	C7	Juan Jufré	154963272	B	R	B
2	2	Rosa Quiroga	Manzana B	C9	Juan Jufré	----------	MB	B	MB
2	2	Adolfina Coria	Manzana A	C4	Juan Jufré	4962248	B	R	B
2	2	José Esmen	Manzana A	C9	Juan Jufré	----------	MB	MB	MB
2	2	María Vallecito	Manzana A	C1	Juan Jufré	4962578	B	B	B
2	2	María Correa	Manzana C1	C21	Juan Jufré	154422799	B	R	B
2	2	Gema Chavero	Manzana C1	C20	Juan Jufré	154543749	B	B	MB
2	2	Paula Soria	Manzana C1	C17	Juan Jufré	154165742	B	B	MB
2	2	Rolando Rearte	Manzana C1	C15	Juan Jufré	155651141	MB	R	MB
2	2	Guido Romero	Manzana C1	C14	Juan Jufré	4961413	MB	MB	B

Continuación de la Tabla Nº 1: Relevamiento de Hogares – Dpto. Caucete

AREA	SUBAREA	NOMBRE	DOMICILIO	Nº Lote Casa	BARRIO	TELEF.	Receptividad	Nivel Informativo	Transferen-cia
2	2	Héctor Cabello	Diag. Sarmiento	158	Vª. Colón	4963757	MB	R	MB
2	2	Víctor Lucero	Diag. Sarmiento	S/N	Vª. Colón	154474753	MB	MB	B
2	2	Fanny Molina	Diag. Sarmiento	334	Vª. Colón	4961575	B	B	B
2	2	Susana Pulvirente	Diag. Sarmiento	571	Vª. Colón	154408162	MB	R	B
2	2	Mario Carozo	Diag. Sarmiento	S/N	Vª. Colón	----------	B	B	B
2	2	Inés Barzola	Diag. Sarmiento	528	Vª. Colón	155162532	MB	B	B
2	2	Hugo Díaz	Diag. Sarmiento	188	Vª. Colón	155112286	MB	B	B
2	2	Enzo Escudero	Diag. Sarmiento	530	Vª. Colón	156628514	MB	B	MB
2	2	Andrea Pezoa	Diag. Sarmiento	578	Vª. Colón	154570736	B	B	B
2	2	Daniel Mallea	Diag. Sarmiento	600	Vª. Colón	155271030	B	B	MB
2	2	Fabián Fernández	Diag. Sarmiento	610	Vª. Colón	154552733	B	B	B
2	2	Gustavo Sánchez	Diag. Sarmiento	636	Vª. Colón	4962011	B	R	MB
2	2	Carlos Pont	Diag. Sarmiento	668	Vª. Colón	4962988	MB	B	B
2	2	Benito Satinini	Diag. Sarmiento	S/N	Vª. Colón	4962667	B	B	MB
2	2	Anónimo	Manzana E	C 10	Juan Jufré	----------	B	B	B
2	2	Víctor Aravena	Manzana C	C 05	Juan Jufré	----------	B	B	B
2	2	Anónimo	Manzana D	C 01	Juan Jufré	----------	B	B	B
2	2	Julio Lanas	Manzana D	C 05	Juan Jufré	----------	B	B	B
2	2	Anónimo	Manzana D	C 03	Juan Jufré	----------	B	B	B
2	2	Diego Castro	Manzana E	C 01	Juan Jufré	----------	B	B	B
2	2	Olga Flores	Manzana E	C 09	Juan Jufré	----------	B	B	B
2	2	Sonia Torres	Casa 258	-------	Juan Jufré	----------	MB	B	MB
2	2	Anónimo	Casa 381	-------	Juan Jufré	----------	B	B	B
2	2	Mariela Agüero	Urquiza	C 2	Juan Jufré	----------	B	B	B
2	2	Anónimo	Juan Jufré	C 41	Juan Jufré	----------	B	B	B
2	2	Anónimo	Juan Jufré	C 53	Juan Jufré	----------	B	B	B
2	2	Adrian Villegas	Juan Jufré	c204	Juan Jufré	----------	MB	MB	MB
2	2	Nora De vito	Juan Jufré	c219	Juan Jufré	----------	B	B	MB
2	2	Benito Juárez	Manzana C	C 11	Juan Jufré	----------	B	B	B
2	2	Pamela Maya	Manzana C	C 01	Juan Jufré	----------	B	B	B
2	2	Justa Cornejo	Manzana A	C 07	Juan Jufré	----------	B	B	B
2	2	Óscar Riveros	Manzana C2	C 16	Juan Jufré	----------	B	B	B
2	2	Anónimo	Manzana C	C 14	Área 1	----------	MB	MB	MB
2	2	Susana Quiroga	San Martin	329	Vª. Colón	----------	B	B	B
2	2	Pascual Peñaranda	San Martin	337	Vª. Colón	----------	B	B	B
2	2	Karina Blanco	San Martin	17	Vª. Colón	----------	B	B	B
2	2	Natacha Domínguez	Igcio de la Rosa	C 15	Vª. Colón	----------	B	B	B
2	2	Anónimo	Igcio de la Rosa	c201	Vª. Colón	----------	B	B	B
2	2	Yolanda Domínguez	Igcio de la Rosa	c224	Vª. Colón	----------	B	MB	MB
2	2	Jorge Páez	Igcio de la Rosa	c241	Vª. Colón	----------	B	B	B
2	2	Mauricio Gómez	Diag. Sarmiento	539ª	Vª. Colón	----------	B	B	B
2	2	Carlos Bazan	Diag. Sarmiento	539b	Vª. Colón	----------	MB	MB	MB

Continuación de la Tabla Nº 1: Relevamiento de Hogares – Dpto. Caucete

AREA	SUBAREA	NOMBRE	DOMICILIO	Nº Lote Casa	BARRIO	TELEF.	Receptividad	Nivel Informativo	Transferen-cia
2	2	Juan Rodríguez	Fermín Rodríguez	511	Vª. Colón	----------	B	B	B
2	2	José Castañares	Fermín Rodríguez	525	Vª. Colón	----------	MB	MB	B
2	2	Anónimo	Diag. Sarmiento	669	Vª. Colón	----------	B	B	B
2	2	Dante Metola	Diag. Sarmiento	681	Vª. Colón	----------	B	B	B
2	2	Hermes Herrera	Diag. Sarmiento	685	Vª. Colón	----------	B	B	B
2	2	Vanesa Allende	Diag. Sarmiento	691	Vª. Colón	----------	B	B	B
2	2	María Vera	Aberastain	936	Vª. Colón	----------	B	B	B
2	2	Claudio Ramos	Aberastain	669	Vª. Colón	----------	B	B	B
2	2	Gladys Quiroga	Diag. Sarmiento	706	Vª. Colón	----------	B	B	B
2	2	Anónimo	Diag. Sarmiento	708	Vª. Colón	----------	B	B	B
2	2	Anónimo	Diag. Sarmiento	714	Vª. Colón	----------	MB	B	MB
2	2	Sebastián Riveros	Diag. Sarmiento	38	Vª. Colón	154579070	MB	MB	MB
2	2	Mariana Correa	Diag. Sarmiento	-------	Vª. Colón	----------	MB	MB	MB
2	2	Eduardo Matarazo	Diag. Sarmiento	217	Vª. Colón	155147745	MB	MB	MB
2	2	Yanina Alba	Diag. Sarmiento	225	Vª. Colón	154985664	MB	MB	MB
2	2	Daniela Aubone	Diag. Sarmiento	307	Vª. Colón	154084020	MB	MB	MB
2	2	Sandra Pagliari	Diag. Sarmiento	373	Vª. Colón	4961824	MB	MB	MB
2	2	Fernando Pagliari	Diag. Sarmiento	397	Vª. Colón	4961765	MB	MB	MB
2	2	Alicia Ortega	Laprida	388	Vª. Colón	----------	MB	MB	MB
2	2	Natalia Ramis	Diag. Sarmiento	710	Vª. Colón	154514484	MB	MB	MB
2	2	Daniel Jofre	Diag. Sarmiento	779	Vª. Colón	4961708	MB	MB	MB
2	2	Sergio Vergara	Rawson	498	Vª. Colón	4962707	B	B	B
2	2	Rolando Ortiz	Diag. Sarmiento	801	Vª. Colón	4961102	MB	MB	MB
2	2	Yanina Flores	Juan Jufré y Rawson	S/N	Juan Jufré	155461620	R	M	B
2	2	Oscar Martin	Diag. Sarmiento	789	Vª. Colón	155075849	MB	R	B
2	2	Nidia Silva	Manzana F	C9	J.P. Castro	----------	B	R	B
2	2	Osvaldo Lima	Manzana F	C8	J.P. Castro	----------	B	B	B
2	2	Flia. Lobillo	Alberdi	108	Vª. Colón	4961590	MB	MB	MB
2	2	Elisa Jalaf	Diag. Sarmiento	S/N	Vª. Colón	----------	B	MB	B
2	2	Rosana cabaña	Diag. Sarmiento	-------	Vª. Colón	----------	B	MB	MB
2	2	Martin Castro	Juan Jufré	471	Juan Jufré	155122718	B	MB	B
2	2	Patricia Rosales	Juan Jufré	469	Juan Jufré	----------	MB	B	B
2	2	Lorena Quiroga	Aberastain	689	Vª. Colón	155459448	B	B	B
2	2	Sandra Melian	Diag. Sarmiento	S/N	Vª. Colón	----------	R	B	B
2	2	Patricia Soria	Manzana F	C11	J.P. Castro	----------	B	B	B
2	2	Romina Ruarte	Manzana F	C10	J.P. Castro	4961787	MB	B	B
2	2	Patricia Pastrán	Alberdi	287	Vª. Colón	154812331	MB	MB	MB
2	2	Flia Gallardo	Alberdi	215	Vª. Colón	4961035	MB	MB	MB
2	2	María Bustos	Malvinas Mza. P	C6	J.P. Castro	4962917	MB	B	B
2	2	Mercedes Martin	Las viñas Mza. I	C28	J.P. Castro	155024097	MB	MB	MB
2	2	Claudia Agüero	Manzana C1	C13	Juan Jufré	4963409	MB	B	B
2	2	Nora Olivares	Diag. Sarmiento	703	Vª. Colón	4961114	MB	B	MB

Continuación de la Tabla Nº 1: Relevamiento de Hogares – Dpto. Caucete

AREA	SUBAREA	NOMBRE	DOMICILIO	Nº	BARRIO	TELEF.	Receptividad	Nivel Informativo	Transferen-cia
2	3	Lorena Cortez	Juan José Bustos	1707	Vª Colón	154163057	MB	B	MB
2	3	Gloria Ponce	Juan José Bustos	1737	Vª Colón	----------	MB	MB	MB
2	3	Bacur Carlos	Juan José Bustos	1439	Vª Colón	154467721	B	B	B
2	3	Carlos Vergara	Juan José Bustos	1841	Vª Colón	155042731	MB	MB	MB
2	3	Gregorio Irma	Juan José Bustos	1053	Vª Colón	154701261	MB	MB	MB
2	3	Alejandra Jalaf	Juan José Bustos	1153	Vª Colón	155259463	MB	MB	MB
2	3	Teresa Quiroga	Juan José Bustos	1286	Vª Colón	4962828	MB	MB	MB
2	3	Vanesa Olivera	J.J. Busto y Urq.		Vª Colón	155098434	MB	MB	MB
2	3	Gerardo Molina	Juan José Bustos	1315	Vª Colón	154649496	MB	MB	MB
2	3	Mario Ochoa	Juan José Bustos	1373	Vª Colón	154462500	MB	MB	MB
2	3	Susana Páez	Juan José Bustos	1373	Vª Colón	155099221	MB	MB	MB
2	3	Aidé Paz	Juan José Bustos	S/N	Vª Colón	----------	M	M	M
2	3	Florencia Videla	Juan José Bustos	1377	Vª Colón	----------	M	R	B
2	3	Graciela Rodríguez	Juan José Bustos	1381	Vª Colón	----------	B	B	B
2	3	Sabrina Flores	Juan José Bustos	1445	Vª Colón	155117479	MB	MB	MB
2	3	René Bruno	Juan José Bustos	1053	Vª Colón	----------	B	B	B
2	3	Díaz Francisco	Juan José Bustos	1147	Vª Colón	155145256	MB	MB	MB
2	3	Vicente Muñoz	Juan José Bustos	1165	Vª Colón	154701602	B	B	B
2	3	Gladys Vidal	Juan José Bustos	1345	Vª Colón	4961346	B	B	B
2	3	Madelei Carrizo	Juan José Bustos	1705	Vª Colón	4962807	B	B	B
2	3	Olga Pose	Juan José Bustos	1725	Vª Colón	----------	B	B	B
2	3	Analía Plaza	Juan José Bustos	536	Vª Colón	----------	B	B	B
2	3	Echenique Manuel	Juan José Bustos	508	Vª Colón	----------	B	B	B
2	3	Patricia Tobares	Urquiza	S/N	Vª Colón	4961568	MB	B	B
2	3	María Mercado	Urquiza	S/N	Vª Colón	154367240	B	B	B
2	3	Alejandra Riveros	----------	793	Vª Colón	154034411	B	R	B
2	3	Carmen Fernández	Urquiza	769	Vª Colón	4961747	MB	B	B
2	3	Mariela Torres	F.J.S.M.de Oro	595	Vª Colón	4961393	MB	MB	MB
2	3	Marisel González	Rivadavia	565	Vª Colón	----------	MB	B	B
2	3	María Cáceres	Rivadavia	535	Vª Colón	4961771	MB	B	MB
2	3	Alfredo Elizondo	Rawson	535	Vª Colón	154817772	B	R	B
2	3	Nilda Fernández	Rawson	574	Vª Colón	4961309	MB	B	B
2	3	José Torres	Rawson	573	Vª Colón	----------	B	B	B
2	3	Duilio Pérez	Rawson	698	Vª Colón	----------	B	R	B
2	3	Graciela Vega	S.M. del Carril	432	Vª Colón	155080946	MB	R	B
2	3	Germán Flores	Laprida	693	Vª Colón	155130676	MB	R	MB
2	3	Camilo Ochoa	Rivadavia	470	Vª Colón	----------	MB	B	B
2	3	Gabriela Rodríguez	Rawson	680	Vª Colón	154049210	B	R	B
2	3	Valeria Molina	S.M. del Carril	591	Vª Colón	4962202	MB	R	B
2	3	Matilde Aguilera	Urquiza	672	Vª Colón	4961167	B	B	B
2	3	Elsa Arrollo	Urquiza	670	Vª Colón	----------	MB	R	B
2	3	Miriam Soria	Urquiza	633	Vª Colón	4962633	B	R	B
2	3	Nelson Baroni	Urquiza	616	Vª Colón	154691804	MB	B	B
2	3	Juana Atencio	Urquiza	626	Vª Colón	----------	MB	R	B
2	3	Teresa Ferre	F.J.S.M. de Oro	640	Vª Colón	4961800	MB	B	MB
2	3	Alejandra Balmaceda	F.J.S.M. de Oro	650	Vª Colón	155129729	B	R	MB

Continuación de la Tabla Nº 1: Relevamiento de Hogares – Dpto. Caucete

AREA	SUBAREA	NOMBRE	DOMICILIO	Nº	BARRIO	TELEF.	Receptividad	Nivel Informativo	Transferen-cia
2	3	Valentín Rodríguez	F.J.S.M. de Oro	676	Vª Colón	155114301	B	R	B
2	3	Luis Bustos	F.J.S.M. de Oro	308	Vª Colón	4961831	MB	R	B
2	3	Raúl Salazar	Villanueva	280	Vª Colón	155282574	B	B	B
2	3	Delia Reynoso	Villanueva	268	Vª Colón	----------	B	R	B
2	3	Niceto Cortez	Aberastain	783	Vª Colón	4962577	MB	B	B
2	3	Paula Moreira	Aberastain	781	Vª Colón	----------	B	R	B
2	3	Osvaldo Ruth	Aberastain	757	Vª Colón	----------	B	R	B
2	3	Carlos Gómez	R. y Olmos	579	Vª Colón	----------	B	B	MB
2	3	Marcelo Becerra	Diag. Sarmiento	250	Vª Colón	154539083	B	B	B
2	3	María Bustos	Diag. Sarmiento	166	Vª Colón	154165687	B	B	B
2	3	Juan Márquez	M. Moreno	44	Vª Colón	4963632	R	R	B
2	3	Emilia Moran	M. Moreno	44	Vª Colón	4963632	B	B	B
2	3	Luisa Galiatti	Diag. Sarmiento	500	Vª Colón	4961330	MB	MB	MB
2	3	Norma Vega	Diag. Sarmiento	600	Vª Colón	4961277	MB	B	MB
2	3	Alejandra Fernández	Diag. Sarmiento	682	Vª Colón	----------	B	R	B
2	3	Cristina Machado	Diag. Sarmiento	720	Vª Colón	----------	B	MB	R
2	3	Silvana Reinoso	F.J.S.M. de Oro	S/N	Vª Colón	----------	B	R	MB
2	3	Juan Peletei	Diag. Sarmiento	856	Vª Colón	4963074	B	R	R
2	3	Carmen Herrera	Diag. Sarmiento	938	Vª Colón	----------	B	B	B
2	3	Nicolás Romero	R. y Olmos	874	Vª Colón	155134998	B	MB	MB
2	3	Andrea Jordán	C. Cabot	776	Vª Colón	154451674	MB	MB	MB
2	3	Laura Funes	R. y Olmos	S/N	Vª Colón	----------	B	B	R
2	3	Fernando Oliveros	R. y Olmos	858	Vª Colón	154407171	MB	MB	MB
2	3	Julio Fernández	C. Cabot	770	Vª Colón	154144076	B	B	B
2	3	Daniela Díaz	C. Cabot	760	Vª Colón	4962850	MB	MB	MB
2	3	Juan Cortez	J.J. Bustos	1604	Vª Colón	154160439	B	B	B
2	3	Flia. Fernández	Urquiza	847	Vª Colón	4961586	MB	MB	MB
2	3	Flia. Domínguez	Urquiza	805	Vª Colón	155455231	MB	MB	MB
2	3	Flia. Fernández	Urquiza	803	Vª Colón	4961586	MB	MB	MB
2	3	Flia. Cuello	Urquiza y Riv.	791	Vª Colón	4962209	MB	MB	MB
2	3	Flia. Mercado	Urquiza	973	Vª Colón	155736508	MB	MB	MB
2	3	Flia. Rossi	Urquiza	786	Vª Colón	155141897	MB	MB	MB
2	3	Flia. Torres	Urquiza	S/N	Vª Colón	154401535	MB	MB	MB
2	3	Flia. Ochoa	S.M. del Carril	624	Vª Colón	4961778	MB	MB	MB
2	3	Flia. Morales	S.M. del Carril	626	Vª Colón	----------	MB	MB	MB
2	3	Flia. Ponce	S.M. del Carril	603	Vª Colón	----------	MB	MB	MB
2	3	Flia. Munizaga	Villanueva	792	Vª Colón	154402089	MB	MB	MB
2	3	Flia. Salvá	Aberastain	749	Vª Colón	4961043	MB	MB	MB
2	3	Flia. Leyes	Aberastain	732	Vª Colón	4962087	MB	MB	MB
2	3	Flia. Rugani	F.J.S.M. de Oro	632	Vª Colón	4961273	MB	MB	MB
2	3	Flia. Quiroga	F.J.S.M. de Oro	646	Vª Colón	155153260	MB	MB	MB
2	3	Flia. Sosa	F.J.S.M. de Oro	626	Vª Colón	----------	MB	MB	MB
2	3	Flia. Matus	Villanueva	384	Vª Colón	4963371	MB	MB	MB
2	3	Anónimo	Aberastain	765	Vª Colón	----------	B	B	B
2	3	Belén Sánchez	Aberastain	766	Vª Colón	4961118	MB	MB	MB

Continuación de la Tabla Nº 1: Relevamiento de Hogares – Dpto. Caucete

AREA	SUBAREA	NOMBRE	DOMICILIO	Nº	BARRIO	TELEF.	Receptividad	Nivel Informativo	Transferen-cia
2	3	Flia. Torres	S.M. del Carril	563	Vª Colón	155432315	MB	MB	MB
2	3	Flia. Agüero	S.M. del Carril	S/N	Vª Colón	154514998	MB	MB	MB
2	3	Anónimo	Urquiza	623	Vª Colón	----------	MB	MB	MB
2	3	Flia. Sisterna	F.J.S.M. de Oro	S/N	Vª Colón	4961134	MB	MB	MB
2	3	Flia. Rovira	Laprida	760	Vª Colón	155111515	MB	MB	MB
2	3	Flia. Bernal	Laprida	730	Vª Colón	4961526	MB	MB	MB
2	3	Flia. Muñoz	Rawson y Riv.	712	Vª Colón	154985686	MB	MB	MB
2	3	Flia. Lillo	Rawson	S/N	Vª Colón	155162337	MB	MB	MB
2	3	Anónimo	Rawson	565	Vª Colón	----------	R	R	R
2	3	Flia. Misheltoré	Rawson	S/N	Vª Colón	4963501	MB	MB	MB
2	3	Flia. Carrizo	S.M. del Carril	S/N	Vª Colón	154707513	MB	MB	MB
2	3	Flia. González	Laprida y Riv	394	Vª Colón	154038966	MB	MB	MB
2	3	Flia. Grossi	J.J. Bustos	1458	Vª Colón	155434067	MB	MB	MB
2	3	Marcelo Becerra	Diag. Sarmiento	250	Vª Colón	154539083	B	B	B
2	3	María Bustos	Diag. Sarmiento	166	Vª Colón	154165687	B	B	B
2	3	Juan Márquez	M. Moreno	44	Vª Colón	4963632	R	R	B
2	3	Emilia Moran	M. Moreno	44	Vª Colón	4963632	B	B	B
2	3	Luisa Galiatti	Diag. Sarmiento	500	Vª Colón	4961330	MB	MB	MB
2	3	Norma Vega	Diag. Sarmiento	600	Vª Colón	4961277	MB	B	MB
2	3	Alejandra Fernández	Diag. Sarmiento	682	Vª Colón	----------	B	R	B
2	3	Cristina Machado	Diag. Sarmiento	720	Vª Colón	----------	B	MB	R
2	3	Silvana Reinoso	F.J.S.M. de Oro	S/N	Vª Colón	----------	B	R	MB
2	3	Juan Peletei	Diag. Sarmiento	856	Vª Colón	4963074	B	R	R
2	3	Carmen Herrera	Diag. Sarmiento	938	Vª Colón	----------	B	B	B
2	3	Laura Funes	R. y Olmos	S/N	Vª Colón	----------	B	B	R
2	3	Fernando Oliveros	R. y Olmos	858	Vª Colón	154407171	MB	MB	MB
2	3	Julio Fernández	C. Cabot	770	Vª Colón	154144076	B	B	B
2	3	Daniela Díaz	C. Cabot	760	Vª Colón	4962850	MB	MB	MB
2	3	Juan Cortez	J.J. Bustos	1604	Vª Colón	154160439	B	B	B
2	3	Rubén Leyes	Rawson	567	Vª Colón	4961795	MB	MB	MB
2	3	Ana Rivas	Rawson	586	Vª Colón	4962391	B	R	B
2	3	Violeta Ortiz	S.M. del Carril	S/N	Vª Colón	4911281	B	MB	B
2	3	María Sosa	S.M. del Carril	440	Vª Colón	4963353	B	B	B
2	3	Silvana Santander	Laprida	611	Vª Colón	4963502	B	B	R
2	3	María Prado	Laprida	697	Vª Colón	4961210	MB	MB	MB
2	3	Ricardo Ferrer	Laprida	697	Vª Colón	4961045	MB	MB	R
2	3	María Savia	Rivadavia	521	Vª Colón	4963436	R	B	R
2	3	María Barrios	Rivadavia	537	Vª Colón	4961658	MB	B	B
2	3	Andrea de Suarez	Rawson	678	Vª Colón	4961434	MB	MB	MB
2	3	Miriam Bacur	Laprida	609	Vª Colón	4961256	MB	B	B
2	3	Julia Herrera	Urquiza	680	Vª Colón	4963988	MB	MB	MB
2	3	Iris Escudero	F.J.S.M. de Oro	645	Vª Colón	4963768	MB	MB	MB
2	3	María José Brito	F.J.S.M. de Oro	665	Vª Colón	154893489	MB	MB	MB
2	3	Jorge Pérez	F.J.S.M. de Oro	691	Vª Colón	155225067	B	B	B
2	3	Elsa Castro	Villanueva	272	Vª Colón	----------	MB	R	R

Continuación de la Tabla Nº 1: Relevamiento de Hogares – Dpto. Caucete

AREA	SUBAREA	NOMBRE	DOMICILIO	Nº	BARRIO	TELEF.	Receptividad	Nivel Informativo	Transferen-cia
2	3	Ofelia Ahumada	Diag. Sarmiento	S/N	Vª Colón	154135236	MB	MB	MB
2	3	Miriam Ahumada	Diag. Sarmiento	S/N	Vª Colón	154109136	MB	MB	MB
2	3	Roberto Narváez	R. y Olmos	808	Vª Colón	----------	MB	MB	MB
2	3	Miguel López	R. y Olmos	862	Vª Colón	4961758	MB	MB	MB
2	3	Karen Fernández	R. y Olmos	872	Vª Colón	154773371	MB	MB	MB
2	3	Leonela Cuello	C. Cabot	778	Vª Colón	----------	MB	B	B
2	3	Noemí Jordán	C. Cabot	772	Vª Colón	4963316	B	B	B
2	3	Carolina Saso	C. Cabot	755	Vª Colón	154757236	MB	MB	MB
2	3	Elisa Arrieta	C. Cabot	808	Vª Colón	----------	MB	B	R
2	3	Marcelo Becerra	Diag. Sarmiento	250	Vª Colón	154539083	B	B	B
2	3	María Bustos	Diag. Sarmiento	166	Vª Colón	154165687	B	B	B
2	3	Juan Márquez	M. Moreno	44	Vª Colón	4963632	R	R	B
2	3	Emilia Moran	M. Moreno	44	Vª Colón	4963632	B	B	B
2	3	Luisa Galiatti	Diag. Sarmiento	500	Vª Colón	4961330	MB	MB	MB
2	3	Norma Vega	Diag. Sarmiento	600	Vª Colón	4961277	MB	B	MB
2	3	Alejandra Fernández	Diag. Sarmiento	682	Vª Colón	----------	B	R	B
2	3	Cristina Machado	Diag. Sarmiento	720	Vª Colón	----------	B	MB	R
2	3	Silvana Reinoso	F.J.S.M. de Oro	S/N	Vª Colón	----------	B	R	MB
2	3	Juan Peletei	Diag. Sarmiento	856	Vª Colón	4963074	B	R	R
2	3	Carmen Herrera	Diag. Sarmiento	938	Vª Colón	----------	B	B	B
2	3	Nicolás Romero	R. y Olmos	874	Vª Colón	155134998	B	MB	MB
2	3	Andrea Jordán	C. Cabot	776	Vª Colón	154451674	MB	MB	MB
2	3	Laura Funes	R. y Olmos	S/N	Vª Colón	----------	B	B	R
2	3	Fernando Oliveros	R. y Olmos	858	Vª Colón	154407171	MB	MB	MB
2	3	Julio Fernández	C. Cabot	770	Vª Colón	154144076	B	B	B
2	3	Daniela Díaz	C. Cabot	760	Vª Colón	4962850	MB	MB	MB
2	3	Juan Cortez	J.J. Bustos	1604	Vª Colón	154160439	B	B	B
2	3	Flia. Fernández	Urquiza	847	Vª Colón	4961586	MB	MB	MB
2	3	Flia. Domínguez	Urquiza	805	Vª Colón	155455231	MB	MB	MB
2	3	Flia. Fernández	Urquiza	803	Vª Colón	4961586	MB	MB	MB
2	3	Flia. Cuello	Urquiza y Riva.	791	Vª Colón	4962209	MB	MB	MB
2	3	Flia. Mercado	Urquiza	973	Vª Colón	155736508	MB	MB	MB
2	3	Flia. Rossi	Urquiza	786	Vª Colón	155141897	MB	MB	MB
2	3	Flia. Torres	Urquiza	S/N	Vª Colón	154401535	MB	MB	MB
2	3	Flia. Ochoa	S.M. del Carril	624	Vª Colón	4961778	MB	MB	MB
2	3	Flia. Morales	S.M. del Carril	626	Vª Colón	----------	MB	MB	MB
2	3	Flia. Ponce	S.M. del Carril	603	Vª Colón	----------	MB	MB	MB
2	3	Flia. Munizaga	Villanueva	792	Vª Colón	154402089	MB	MB	MB
2	3	Flia. Salvá	Aberastain	749	Vª Colón	4961043	MB	MB	MB
2	3	Flia. Leyes	Aberastain	732	Vª Colón	4962087	MB	MB	MB
2	3	Flia. Rugani	F.J.S.M. de Oro	632	Vª Colón	4961273	MB	MB	MB
2	3	Flia. Quiroga	F.J.S.M. de Oro	646	Vª Colón	155153260	MB	MB	MB
2	3	Flia. Sosa	F.J.S.M. de Oro	626	Vª Colón	----------	MB	MB	MB
2	3	Flia. Matus	Villanueva	384	Vª Colón	4963371	MB	MB	MB
2	3	Flia. Torres	S.M. del Carril	563	Vª Colón	155432315	MB	MB	MB

Continuación de la Tabla Nº 1: Relevamiento de Hogares – Dpto. Caucete

AREA	SUBAREA	NOMBRE	DOMICILIO	Nº	BARRIO	TELEF.	Receptividad	Nivel Informativo	Transferen-cia
2	3	Flia. Agüero	S.M. del Carril	S/N	Vª Colón	154514998	MB	MB	MB
2	3	Anónimo	Urquiza	623	Vª Colón	----------	MB	MB	MB
2	3	Flia. Sisterna	F.J.S.M. de Oro	S/N	Vª Colón	4961134	MB	MB	MB
2	3	Flia. Rovira	Laprida	760	Vª Colón	155111515	MB	MB	MB
2	3	Flia. Bernal	Laprida	730	Vª Colón	4961526	MB	MB	MB
2	3	Flia. Muñoz	Rawson y Rivad.	712	Vª Colón	154985686	MB	MB	MB
2	3	Flia. Lillo	Rawson	S/N	Vª Colón	155162337	MB	MB	MB
2	3	Anónimo	Rawson	565	Vª Colón	----------	R	R	R
2	3	Flia. Misheltoré	Rawson	S/N	Vª Colón	4963501	MB	MB	MB
2	3	Flia. Carrizo	S.M. del Carril	S/N	Vª Colón	154707513	MB	MB	MB
2	3	Flia. González	Laprida y Rivad.	394	Vª Colón	154038966	MB	MB	MB
2	3	Lidia Figueroa	S. M. del Carril	261	Vª Colón	4963354	MB	MB	MB
2	3	Daniela Rodríguez	S. M. del Carril	382	Vª Colón	154544383	MB	MB	MB
2	3	Héctor Aguilera	S. M. del Carril	240	Vª Colón	----------	MB	MB	MB
2	3	Fabián Escañuela	S. M. del Carril	200	Vª Colón	----------	MB	B	MB
2	3	Carolina Montiveros	S. M. del Carril	267	Vª Colón	155021423	MB	MB	MB
2	3	Mabel Castillo	S. M. del Carril	256	Vª Colón	154778557	MB	B	MB
2	3	Carlos Gómez	R. y Olmos	579	Vª Colón	----------	B	B	MB
2	3	Teresa Sosa	Mza. A Dpto.2	C2	AREA II	----------	B	B	B
2	3	Silvia Lucero	Manzana A	C8	AREA II	----------	MB	MB	MB
2	3	Pedro Pelayes	Mza. A Dpto. 1	C5	AREA II	154640493	MB	MB	MB
2	3	Gisela Escobar	Manzana A	C2	AREA II	----------	MB	MB	MB
2	3	Justina Sánchez	Manzana A	C1	AREA II	----------	M	M	M
2	3	Juan Mareta	Manzana A	C9	AREA II	----------	B	M	M
2	3	Iris Espinosa	Manzana A	C3	AREA II	4963650	MB	MB	MB
2	3	Marisa Pacheco	Manzana A	C10	AREA II	15451084	B	B	B
2	3	Plaza José	Manzana B	C2	AREA II	----------	B	B	B
2	3	Elena Rodríguez	Manzana B	C16	AREA II	154419203	MB	B	B
2	3	Ricardo Alanís	Manzana B	C13	AREA II	155264342	R	R	R
2	3	Mario Saavedra	Manzana B	C12	AREA II	154642913	B	B	B
2	3	Estefanía Chávez	Manzana B	C25	AREA II	4963920	B	B	B
2	3	Gustavo Díaz	Manzana B	C23	AREA II	----------	MB	MB	MB
2	3	Pedro Romero	Manzana B	C21	AREA II	----------	B	B	B
2	3	Cucca Sosa	Manzana B	C22	AREA II	4963872	MB	B	B
2	3	Gerardo Celan	Manzana B	C19	AREA II	155458091	MB	MB	MB
2	3	Gladys Quiroga	Manzana B	C17	AREA II	154503674	MB	MB	MB
2	3	Cristina Mercado	Manzana B	C24	AREA II	155109397	MB	MB	MB
2	3	Giménez Daniel	Manzana B	C20	AREA II	154628292	B	B	B
2	3	Marina Moreto	Manzana B	C18	AREA II	----------	B	B	B
2	3	Mario Rodríguez	Manzana B	C15	AREA II	155074301	B	B	B
2	3	Nadia Echenique	Manzana B	C14	AREA II	155410270	MB	MB	MB
2	3	Susana Reinoso	Manzana B	C11	AREA II	4963926	B	B	B
2	3	Analia Díaz	Manzana C	C25	AREA II	4962724	B	B	B
2	3	Susana Ponce	Manzana C	C7	AREA II	4963670	MB	MB	MB
2	3	Ester Rosales	Manzana C	C2	AREA II	----------	B	B	B

Continuación de la Tabla Nº 1: Relevamiento de Hogares – Dpto. Caucete

AREA	SUBAREA	NOMBRE	DOMICILIO	Nº	BARRIO	TELEF.	Receptividad	Nivel Informativo	Transferen-cia
2	3	Liliana Salinas	Manzana C	C5	AREA II	154823240	MB	MB	MB
2	3	Samuel Vivares	Manzana C	C11	AREA II	154850343	MB	MB	MB
2	3	Alejandra Ruarte	Manzana C	C24	AREA II	----------	B	B	B
2	3	Gladys Romero	Manzana C	C8	AREA II	154169974	B	B	B
2	3	Analia Figueroa	Manzana C	C23	AREA II	----------	B	B	B
2	3	Francisco Gutiérrez	Manzana C	C4	AREA II	----------	M	M	B
2	3	Yanina Mercado	Manzana C	C10	AREA II	4962950	B	B	B
2	3	Armando Mercado	Manzana C	C12	AREA II	154001686	MB	MB	MB
2	3	Norma De Agüero	Manzana C	C14	AREA II	4962624	MB	MB	MB
2	3	Estela Brizuela	Manzana C	C13	AREA II	155302632	MB	MB	MB
2	3	Julia Soria	Manzana D	C4	AREA II	----------	MB	B	B
2	3	Aldo Rodríguez	Manzana D	C1	AREA II	----------	B	B	B
2	3	Laura Machuca	Manzana D	C14	AREA II	----------	B	B	B
2	3	Noelia Gallardo	Manzana D	C16	AREA II	154130021	B	B	B
2	3	Antonia Gonzales	Manzana D	C3	AREA II	----------	MB	MB	MB
2	3	Marisol Chavero	Manzana E	C30	AREA II	155267001	B	B	B
2	3	José Tavera	Manzana E	C28	AREA II	----------	B	B	B
2	3	Norma Rocha	Manzana E	C23	AREA II	4963912	B	B	B
2	3	Rodríguez Enrique	Manzana E	C21	AREA II	----------	B	B	B
2	3	María Gallardo	Manzana E	C18	AREA II	4962009	MB	MB	MB
2	3	Nancy Marín	Manzana E	C16	AREA II	155132284	M	M	M
2	3	Claudio Vivares	Manzana E	C29	AREA II	4961247	MB	MB	MB
2	3	Delia Ruarte	Manzana E	C27	AREA II	4962295	MB	MB	MB
2	3	Poblete Marina	Manzana E	C22	AREA II	154451990	MB	B	MB
2	3	Marcos Cuello	Manzana E	C20	AREA II	154507344	B	B	B
2	3	Marta Flores	Manzana E	C19	AREA II	155668674	B	B	B
2	3	Virginia Pérez	Manzana E	C17	AREA II	155145362	MB	MB	MB
2	3	Oscar Flores	Manzana H	C41	AREA II	----------	B	B	B
2	3	Carmen Blanquier	Manzana H	C40	AREA II	----------	MB	MB	MB
2	3	Atilio Mercado	Manzana H	C37	AREA II	4962658	MB	MB	MB
2	3	Flia. Álvarez	Manzana H	C53	AREA II	----------	MB	MB	MB
2	3	Graciela Quiroga	Manzana H	C39	AREA II	154675633	B	B	B
2	3	América Cabello	Manzana H	C38	AREA II	155074908	B	B	B
2	3	Nicolás Algañaraz	Manzana H	C36	AREA II	----------	B	B	B
2	3	Dionisia Talquenca	Manzana L	C 19	AREA II	4962808	B	B	B
2	3	Lucio Martínez	Manzana L	C 16	AREA II	4963945	B	B	B
2	3	Francisco Salinas	Manzana L	C 15	AREA II	----------	B	B	B
2	3	Ariel Ríos	Manzana L	C 14	AREA II	4962081	B	B	B
2	3	Oficina U:D.A.P.	Manzana L	C 14	AREA II	----------	B	B	B
2	3	Juana Camacho	Manzana L	C 13	AREA II	4963347	B	B	B
2	3	Mariela Rodríguez	Manzana L	C 12	AREA II	4963161	MB	M	M
2	3	Marisa Rodríguez	Manzana L	C 11	AREA II	4961990	B	B	B
2	3	Víctor Rosales	Manzana L	C 10	AREA II	----------	B	B	B
2	3	Luis Guzmán	Manzana L	C 9	AREA II	----------	B	B	B
2	3	Hugo González	Manzana L	C 8	AREA II	155409209	B	B	B

Continuación de la Tabla Nº 1: Relevamiento de Hogares – Dpto. Caucete

AREA	SUBAREA	NOMBRE	DOMICILIO	Nº	BARRIO	TELEF.	Receptividad	Nivel Informativo	Transferen-cia
2	3	José Zarate	Manzana F	C 2	AREA II	----------	B	B	B
2	3	Isabel Estrada	Coronel Cabot	456	AREA II	154404036	B	B	B
2	3	Gladys Jesús	Manzana F	C 7	AREA II	----------	B	B	B
2	3	Jorge Pérez	Manzana F	C 9	AREA II	----------	B	B	B
2	3	Rodolfo Olivera	Manzana F	C 10	AREA II	4961448	B	B	B
2	3	Jaquelina Auger	Manzana F	C 13	AREA II	4962339	B	B	B
2	3	Norma Garay	Manzana F	C 15	AREA II	4963246	B	B	B
2	3	Sara Quiroga	Manzana G	C 20	AREA II	4963080	B	B	B
2	3	Vicente Torres	Manzana G	C 16	AREA II	----------	B	B	B
2	3	María Cuello	Manzana G	C 14	AREA II	155668246	B	B	B
2	3	Elba Garipe	Manzana I	C 3	AREA II	155432452	B	B	B
2	3	Eva Hidalgo	Manzana I	C 5	AREA II	4962538	B	B	B
2	3	Elías Benegas	Manzana I	C 6	AREA II	154410856	B	B	B
2	3	Emilio Pinto	Manzana I	496	AREA II	4961334	B	B	B
2	3	Pedro Moyano	Manzana I	C 9	AREA II	----------	B	B	B
2	3	Carlos Soria	Manzana I	C 10	AREA II	155666963	B	B	B
2	3	Patricia Vera	Manzana I	C 12	AREA II	4963546	B	B	B
2	3	Romís Claudio	Manzana L	C. 22	AREA II	4962277	B	B	B
2	3	Claudia Mayorga	Manzana D	C.16.	AREA II	----------	B	B	B
2	3	Mónica Veragua	Manzana D	C.15	AREA II	155200703	B	B	B
2	3	Ramón Blanco	Manzana N	C.23	AREA II	4963726	B	B	B
2	3	Juliana Duarte	Manzana N	C.22	AREA II	4963238	B	B	B
2	3	Juan Balmaceda	Manzana N	C.21	AREA II	----------	B	B	B
2	3	Luisa Ávila	Manzana L	C.01	AREA II	4963449	B	B	B
2	3	Lucia Muñoz	Manzana L	C.26	AREA II	154711959	B	B	B
2	3	Víctor Flores	Manzana L	C.25	AREA II	----------	B	B	B
2	3	Marina Pérez	Manzana L	C.24	AREA II	4962061	B	B	B
2	3	Aida Nievas	Manzana L	C23	AREA II	154666328	B	B	B
2	3	María Albarracín	Manzana N	C.31	AREA II	4961983	B	B	B
2	3	Mercedes Ramos	Manzana N	C.30	AREA II	154179872	B	B	B
2	3	José Cabaña	Manzana N	C.29	AREA II	----------	B	B	B
2	3	Norma Reinoso	Manzana N	C.28	AREA II	----------	B	B	B
2	3	Gisela Castillo	Manzana N	C27	AREA II	4963994	B	B	B
2	3	Norma Carrizo	Manzana N	C.26	AREA II	154448035	B	B	B
2	3	Mariana Perea	Manzana N	C.25	AREA II	4963287	B	B	B
2	3	Isabel Romero	Manzana N	C.24	AREA II	4963458	B	B	B
2	3	Lorenzo Quinteros	Manzana N	C.35	AREA II	4962207	B	B	B
2	3	Albertina Tello	Manzana N	C.34	AREA II	----------	B	B	B
2	3	William Fernández	Manzana N	C.33	AREA II	4961077	B	B	B
2	3	Lorena Mariño	Manzana N	C.32	AREA II	154136491	B	B	B
2	3	Margarita Abrego	Manzana N	C.39	AREA II	----------	B	B	B
2	3	Enrique Balmaceda	Manzana N	C.38	AREA II	4962623	B	B	B
2	3	Juana Flores	Manzana N	C.37	AREA II	4963945	B	B	B
2	3	Mónica Mercado	Manzana N	C.36	AREA II	155179878	B	B	B
2	3	Cirilo Frías	Manzana C	C.16	AREA II	----------	B	B	B

Continuación de la Tabla Nº 1: Relevamiento de Hogares – Dpto. Caucete

AREA	SUBAREA	NOMBRE	DOMICILIO	Nº	BARRIO	TELEF.	Receptividad	Nivel Informativo	Transferen-cia
2	3	Javier Lucero	Manzana C	C.15	AREA II	155139492	B	B	B
2	3	Lidia Vega	Manzana C	C.18	AREA II	4962002	B	B	B
2	3	Dora Quiroga	Manzana D	C.07	AREA II	4963679	B	B	B
2	3	Helvecia Fernández	Coronel Dupuy	S/N	AREA II	----------	B	B	B
2	3	Gastón Molina	Coronel Dupuy	S/N	AREA II	----------	B	B	B
2	3	Leonardo Sánchez	Coronel Dupuy	S/N	AREA II	155078224	B	B	B
2	3	Elena Bustos	Coronel Dupuy	C562	AREA II	155003113	B	B	B
2	3	Mónica Saavedra	Manzana D	C.05	AREA II	----------	B	B	B
2	3	Matías Camargo	Manzana D	C.02	AREA II	----------	B	B	B
2	3	Juan Rayel	Manzana D	C.03	AREA II	----------	B	B	B
2	3	Josefa Villegas	Manzana D	C.04	AREA II	----------	B	B	B
2	3	Eliana Milán	J.J.Bustos	1536.	AREA II	155678769	B	B	B
2	3	Adrian Guajardo	J.J.Bustos	1578	AREA II	----------	B	B	B
2	3	Germán Pastor	J.J.Bustos	1579	AREA II	----------	MB	MB	MB
2	3	Pedro Antúnez	J.J.Bustos	1579	AREA II	154053549	B	B	B
2	3	Claudio Ramis	Manzana L	C.22	AREA II	4962277	B	B	B
2	3	Claudia Mayorga	Manzana L	C.21	AREA II	154770616	B	B	B
2	3	Mónica Veragua	Manzana L	C20	AREA II	155200703	B	B	B
2	3	Ramón Blanco	Manzana N	C.23	AREA II	4963726	B	B	B
2	3	Juliana Duarte	Manzana N	C.22	AREA II	4963238	B	B	B
2	3	Juan Balmaceda	Manzana N	C.21	AREA II	----------	B	B	B
2	3	Luisa Ávila	Manzana L	C.1	AREA II	4963449	B	B	B
2	3	Lucia Muñoz	Manzana L	C.26	AREA II	154711959	B	B	B
2	3	Víctor Muñoz	Manzana L	C.25	AREA II	----------	B	B	B
2	3	Marina Pérez	Manzana L	C.24	AREA II	4962061	B	B	B
2	3	Aida Nievas	Manzana L	C.23	AREA II	154666328	B	B	B
2	3	María Albarracín	Manzana N	C.31	AREA II	4961983	B	B	B
2	3	Mercedes Ramos	Manzana N	C.30	AREA II	154179872	B	B	B
2	3	José Cabaña	Manzana N	C.29	AREA II	----------	B	B	B
2	3	Norma Reinoso	Manzana N	C.28	AREA II	----------	B	B	B
2	3	Gisella Castillo	Manzana N	C.27	AREA II	4963994	B	B	B
2	3	Norma Carrizo	Manzana N	C.26	AREA II	154448035	B	B	B
2	3	Mariana Perea	Manzana N	C.25	AREA II	4963287	B	B	B
2	3	Isabel Romero	Manzana N	C.24	AREA II	4963458	B	B	B
2	3	Lorenzo Quinteros	Manzana N	C.35	AREA II	4962207	B	B	B
2	3	Albertina Tello	Manzana N	C.34	AREA II	----------	B	B	B
2	3	William Fernández	Manzana N	C.33	AREA II	----------	B	B	B
2	3	Lorena Mariño	Manzana N	C.32	AREA II	----------	B	B	B
2	3	Margarita Abrego	Manzana N	C,39	AREA II	----------	B	B	B
2	3	Enrique Balmaceda	Manzana N	C.38	AREA II	----------	B	B	B
2	3	Juana Flores	Manzana N	C.37	AREA II	4962623	B	B	B
2	3	Mónica Mercado	Manzana N	C.36	AREA II	4963945	B	B	B
2	3	Elvecia Fernández	Dupuy	S/N	AREA II	----------	B	B	B
2	3	Gastón Molina	Dupuy	S/N	AREA II	----------	B	B	B
2	3	Leonardo Sánchez	Dupuy	C.1	AREA II	155078224	B	B	B

Continuación de la Tabla Nº 1: Relevamiento de Hogares – Dpto. Caucete

AREA	SUBAREA	NOMBRE	DOMICILIO	Nº	BARRIO	TELEF.	Receptividad	Nivel Informativo	Transferen-cia
2	3	Elena Bustos	Dupuy	562	AREA II	155003113	B	B	B
2	3	Cirila Frias	Dupuy	S/N	AREA II	----------	B	B	B
2	3	Javier Lucero	Dupuy	C.16	AREA II	155139492	B	B	B
2	3	Lidia Vega	Dupuy	618	AREA II	4962002	B	B	B
2	3	Dora Quiroga	Dupuy	C.7	AREA II	4963679	B	B	B
2	3	Mónica Saavedra	Manzana D	C.5	AREA II	----------	B	B	B
2	3	Matías Camargo	Manzana D	C.2	AREA II	----------	B	B	B
2	3	Juan Rayel	Manzana D	C.3	AREA II	----------	B	B	B
2	3	Josefa Villegas	Manzana D	C.4	AREA II	----------	B	B	B
2	3	Eliana Milán	J.J.Bustos	1536	AREA II	155678769	B	B	B
2	3	Julieta Páez	Manzana E	C3	AREA II	----------	B	B	B
2	3	José Bustos	Manzana E	C4	AREA II	----------	B	B	MB
2	3	Gladys Olmedo	Manzana E	C5	AREA II	4961713	B	MB	B
2	3	Mariana Valles	Manzana E	C6	AREA II	155150267	B	R	B
2	3	Josefina Pozo	Manzana E	C7	AREA II	----------	B	B	B
2	3	María Guzmán	Manzana E	C8	AREA II	----------	B	R	B
2	3	Lidia Aberastain	Manzana E	C9	AREA II	4961151	B	MB	MB
2	3	Rosario Silva	Manzana E	C10	AREA II	4963540	B	R	B
2	3	Carolina Espinoza	Manzana E	C12	AREA II	155118900	MB	R	B
2	3	Beatriz Quiroga	Manzana E	C13	AREA II	4963277	MB	B	B
2	3	Mauricio Ozan	Manzana E	C14	AREA II	155021297	B	R	B
2	3	Elio Correa	Manzana G	C23	AREA II	4963537	MB	B	B
2	3	Dalmiro Costa	Manzana G	C25	AREA II	4963327	MB	B	B
2	3	Leonor Sosa	Manzana G	C6	AREA II	----------	B	R	B
2	3	Juana Reynoso	Manzana G	636	AREA II	4962894	MB	B	B
2	3	Yanina Páez	Manzana G	C9	AREA II	154880786	MB	R	B
2	3	Gina Saavedra	Manzana H	C50	AREA II	154054752	B	R	B
2	3	Noemí Fuentes	Manzana H	C49	AREA II	----------	B	B	B
2	3	Jorge Montaño	Manzana H	C48	AREA II	----------	MB	B	MB
2	3	Alicia del Carmen	Manzana H	C47	AREA II	4962106	B	B	MB
2	3	Jorge Mercado	Manzana H	C44	AREA II	4963474	MB	B	B
2	3	Beatriz Rosales	Manzana H	C43	AREA II	4963466	B	MB	B
2	3	Mayra Cortez	Manzana H	C42	AREA II	4963055	MB	M	B
2	3	Margarita Flores	Manzana H	C41	AREA II	154403986	B	B	B
2	3	Irma Suarez	Manzana H	C4	AREA II	----------	B	B	MB
2	3	Adela Agüero	Manzana H	C29	AREA II	155658848	MB	B	B
2	3	Hortensia Mercado	Manzana H	C31	AREA II	----------	B	R	R
2	3	Ramona Cortez	Manzana H	C34	AREA II	----------	B	R	B
2	3	Gladys Villegas	Manzana H	C35	AREA II	4963562	B	B	B
2	3	Patricia Agüero	Manzana M	C37	AREA II	4963997	B	B	MB
2	3	Flia. Pacheco	Manzana M	S/N	AREA II	----------	B	B	MB
2	3	Rosa Pereyra	Manzana M	C2	AREA II	4961186	MB	MB	MB
2	3	Sebastián Gómez	Manzana M	C4	AREA II	----------	R	R	B
2	3	Valeria Ochoa	Manzana M	C6	AREA II	154502740	B	R	B
2	3	Almada Torres	Manzana M	C9	AREA II	154520080	B	MB	B

Continuación de la Tabla Nº 1: Relevamiento de Hogares – Dpto. Caucete

AREA	SUBAREA	NOMBRE	DOMICILIO	Nº	BARRIO	TELEF.	Receptividad	Nivel Informativo	Transferen-cia
2	3	María Rosa Yacanto	Manzana M	C11	AREA II	154881978	B	MB	MB
2	3	Santos Heredia	Manzana M	C12	AREA II	----------	B	MB	MB
2	3	Juan Ibañes	Manzana M	C13	AREA II	----------	MB	B	MB
2	3	Gimena Duran	Manzana M	C 14	AREA II	----------	MB	MB	MB
2	3	Flia. Benegas	Manzana M	C21	AREA II	----------	MB	B	B
2	3	Pascual Veron	Manzana M	C22	AREA II	----------	MB	MB	MB
2	3	Maria Brito	Manzana M	C23	AREA II	155158098	MB	MB	MB
2	3	Noélia Chavez	C. Cabot M.M	C25	AREA II	154675511	B	B	MB
2	3	Flia. Matos	C. Cabot M.M	C27	AREA II	----------	MB	B	MB
2	3	Leonor Gonzalez	C. Cabot M.M	C28	AREA II	----------	B	B	B
2	3	Juana Longo	C. Cabot M.M	C34	AREA II	----------	B	MB	MB
2	3	Domingo Oviedo	Manzana F	C31	AREA II	----------	B	B	MB
2	3	Maria Montaño	Manzana F	C29	AREA II	154626427	B	MB	MB
2	3	Juan Figueroa	Manzana F	C27	AREA II	----------	B	M	R
2	3	Mayra Pasten	Manzana F	C22	AREA II	4963905	B	B	MB
2	3	Lorena Morel	Manzana F	C20	AREA II	154194738	B	B	MB
2	3	Marisa Ávila	Manzana F	C19	AREA II	----------	B	B	MB
2	3	Rosana Fernández	Manzana F	C17	AREA II	154585007	MB	B	MB
2	3	Flia. Vega	Manzana G	C1	AREA II	----------	B	MB	B
2	3	Flia. Jalaf	Manzana G	C5	AREA II	----------	R	B	B
2	3	Susana Ávila	Manzana G	C8	AREA II	----------	MB	B	MB
2	3	Miriam Ramos	Manzana G	C12	AREA II	155418984	MB	MB	B
2	3	Gabriela Aciar	Manzana G	C13	AREA II	----------	B	MB	B
2	3	Américo Escudero	Manzana I	C22	AREA II	----------	B	B	B
2	3	Gabriela Rosales	Manzana I	C20	AREA II	154536902	MB	MB	MB
2	3	Mirta Riveros	Manzana I	C19	AREA II	----------	B	R	MB
2	3	Flia. Malla	Manzana I	C17	AREA II	----------	-	-	-
2	3	Josefa Rosas	Manzana I	C16	AREA II	----------	MB	R	MB
2	3	Juan Carlos Lao	Manzana I	C 15	AREA II	----------	MB	MB	MB
2	3	Roberto Ochoa	C. Dupuy	608	AREA II	----------	B	R	B
2	3	Anónimo	C. Dupuy	654	AREA II	----------	B	B	B
2	3	Eliana Vargas	C. Dupuy	574	AREA II	154509884	B	MB	MB
2	3	Melisa Gomes	Manzana D	680	AREA II	154712509	B	B	R
2	3	Rosario Amaya	C. Dupuy	558	AREA II	4963513	B	B	B
2	3	Norma Arce	C. Dupuy	568	AREA II	4963190	MB	B	MB
2	3	Manuel García	R. y Olmos	866	AREA II	154800854	B	MB	B
2	3	Flia Antúnez	25 de Mayo M.K.	C17	AREA II	----------	MB	MB	MB
2	3	Flia Ochoa	C. Cabot M.J.	C50	AREA II	155106079	MB	MB	MB
2	3	Flia Amaya	C. Cabot M.J.	C53	AREA II	15518860	MB	MB	MB
2	3	Flia Aciar	C. Cabot M.J.	C54	AREA II	154003463	MB	MB	MB
2	3	Flia Algañaraz	25 de Mayo M.N.	C9	AREA II	----------	MB	MB	MB
2	3	Flia Balmaceda	25 de Mayo M.N.	C19	AREA II	4961204	MB	B	B
2	3	Flia Azcurra	25 de Mayo M.N.	C20	AREA II	154514583	MB	MB	MB
2	3	Flia Paredes	25 de Mayo	155	AREA II	----------	MB	MB	MB
2	3	Flia. Guardia	25 de Mayo M. K.	C3	AREA II	155144227	MB	MB	MB

Continuación de la Tabla Nº 1: Relevamiento de Hogares – Dpto. Caucete

AREA	SUBAREA	NOMBRE	DOMICILIO	Nº	BARRIO	TELEF.	Receptividad	Nivel Informativo	Transferen-cia
2	3	Flia. Mercado	25 de Mayo M.K.	C6	AREA II	4963873	MB	MB	MB
2	3	Flia. Montenegro	25 de Mayo M.K.	C7	AREA II	155133393	MB	MB	MB
2	3	Flia. Correa	25 de Mayo M. K.	255	AREA II	154541622	MB	MB	MB
2	3	Flia. Gutiérrez	25 de Mayo	S/N	AREA II	4963603	MB	MB	MB
2	3	Flia. García	25 de Mayo M. L.	C4	AREA II	----------	MB	MB	MB
2	3	Flia. Cataldo	25 de Mayo M.L.	C6	AREA II	4963446	MB	MB	MB
2	3	Flia. Osan	25 de Mayo M.K.	C1	AREA II	4962787	MB	MB	MB
2	3	Flia. Gomez	N.S. de Lourdes M.I.	C14	AREA II	4963921	MB	B	MB
2	3	Flia. Mendez	N.S. de Lourdes M.H	C24	AREA II	154550621	MB	MB	MB
2	3	Flia. De los Santos	N.S. de Lourdes M.H	C25	AREA II	154531388	MB	MB	MB
2	3	Flia. Diaz	N.S. de Lourdes M.H	C26	AREA II	4961918	MB	MB	MB
2	3	Flia. Vargas	N.S. de Lourdes M.H	C28	AREA II	4962665	MB	MB	MB
2	3	Flia. Uriza	S.M de Oro M.G.	C24	AREA II	156617656	MB	MB	MB
2	3	Flia. Bustos	R. y Olmos M.G.	C2	AREA II	----------	MB	MB	MB
2	3	Flia. Vargas	R. y Olmos M.G.	C7	AREA II	155137481	MB	MB	MB
2	3	Flia. Ocaña	S.M. del Carril M.E.	C2	AREA II	4963752	MB	MB	MB
2	3	Flia. Lafuerza	N.S. de Lourdes M.K	C24	AREA II	4963908	MB	MB	MB
2	3	Flia. Ursuna	N.S. de Lourdes M.F	C21	AREA II	----------	MB	MB	MB
2	3	Flia. Dominguez	N.S. de Lourdes M.F	C18	AREA II	154462669	MB	MB	MB
2	3	Flia. Giménez	F.J.S.M de Oro M.G.	665	AREA II	155200776	MB	MB	MB
2	3	Flia. Vela	N.S. de Lourdes M.F	C32	AREA II	154168817	R	B	B
2	3	Flia. Nievas	N.S. de Lourdes M.F	C30	AREA II	154535605	MB	MB	MB
2	3	Flia. Pastrán	N.S. de Lourdes M.F	C21	AREA II	155297763	MB	MB	MB
2	3	Flia. Pascual	N.S. de Lourdes M.F	C25	AREA II	4962242	MB	MB	MB
2	3	Flia. Riveros	C. Dupuy M.C.	C2	AREA II	154767334	MB	MB	MB
2	3	Flia. Soria	C. Dupuy M.C.	C20	AREA II	154164533	MB	MB	MB
2	3	Flia. Tejada	C. Dupuy M.C.	C18	AREA II	4962790	MB	MB	MB
2	3	Flia. Cortez	C. Dupuy M.C.	C17	AREA II	4963055	MB	MB	MB
2	3	Flia. Ruiz	Rivadavia M.C.	C15	AREA II	154410733	MB	MB	MB
2	3	Flia. Varela	C. Dupuy M.D.	641	AREA II	155996758	MB	MB	MB
2	3	Flia. Zapata	C. Dupuy M.D.	C13	AREA II	4963095	MB	MB	MB
2	3	Flia. Vilches	C. Dupuy M.D.	C17	AREA II	155093257	MB	MB	MB
2	3	Flia. Alaniz	C. Dupuy M.D.	C10	AREA II	----------	MB	MB	MB
2	3	Patricia Agüero	Manzana M	C37	AREA II	4963997	B	B	MB
2	3	Flia. Pacheco	Manzana M	C39	AREA II	----------	B	B	MB
2	3	Rosa Pereyra	Manzana M	C2	AREA II	4961186	MB	MB	MB
2	3	Sebastián Gómez	Manzana M	C4	AREA II	----------	R	R	B
2	3	Valeria Ochoa	Manzana M	C6	AREA II	154502740	B	R	B
2	3	Almada Torres	Manzana M	C9	AREA II	154520080	B	MB	B
2	3	María Rosa Yacanto	Manzana M	C11	AREA II	154881978	B	MB	MB
2	3	Santos Heredia	Manzana M	C12	AREA II	----------	B	MB	MB
2	3	Juan Ibañes	Manzana M	C13	AREA II	----------	MB	B	MB
2	3	Gimena Duran	Manzana M	C14	AREA II	----------	MB	MB	MB
2	3	Flia. Benegas	Manzana M	C21	AREA II	----------	MB	B	B
2	3	Pascual Veron	Manzana M	C22	AREA II	----------	MB	MB	MB

Continuación de la Tabla Nº 1: Relevamiento de Hogares – Dpto. Caucete

AREA	SUBAREA	NOMBRE	DOMICILIO	Nº	BARRIO	TELEF.	Receptividad	Nivel Informativo	Transferen-cia
2	3	Maria Brito	Manzana M	C23	AREA II	155158098	MB	MB	MB
2	3	Noélia Chavez	C. Cabot M.M	C25	AREA II	154675511	B	B	MB
2	3	Flia. Matos	C. Cabot M.M	C27	AREA II	----------	MB	B	MB
2	3	Leonor Gonzalez	C. Cabot M.M	C28	AREA II	----------	B	B	B
2	3	Juana Longo	C. Cabot M.M	C34	AREA II	----------	B	MB	MB
2	3	Domingo Oviedo	Manzana F	C21	AREA II	----------	B	B	MB
2	3	Maria Montaño	Manzana F	C29	AREA II	154626427	B	MB	MB
2	3	Juan Figueroa	Manzana F	C27	AREA II	----------	B	M	R
2	3	Mayra Pasten	Manzana F	C22	AREA II	4963905	B	B	MB
2	3	Lorena Morel	Manzana F	C20	AREA II	154194738	B	B	MB
2	3	Marisa Ávila	Manzana F	C19	AREA II	----------	B	B	MB
2	3	Rosana Fernández	Manzana F	C17	AREA II	154585007	MB	B	MB
2	3	Flia. Vega	Manzana G	C1	AREA II	----------	B	MB	B
2	3	Flia. Jalaf	Manzana G	C5	AREA II	----------	R	B	B
2	3	Susana Ávila	Manzana G	C8	AREA II	----------	MB	B	MB
2	3	Miriam Ramos	Manzana G	C12	AREA II	155418984	MB	MB	B
2	3	Gabriela Aciar	Manzana G	C13	AREA II	----------	B	MB	B
2	3	Américo Escudero	Manzana I	C22	AREA II	----------	B	B	B
2	3	Gabriela Rosales	Manzana I	C20	AREA II	154536902	MB	MB	MB
2	3	Mirta Riveros	Manzana I	C19	AREA II	----------	B	R	MB
2	3	Flia. Malla	Manzana I	C17	AREA II	----------	-	-	-
2	3	Josefa Rosas	Manzana I	C16	AREA II	----------	MB	R	MB
2	3	Juan Carlos Lao	Manzana I	C21	AREA II	----------	MB	MB	MB
2	3	Roberto Ochoa	C. Dupuy	608	AREA II	----------	B	R	B
2	3	Anónimo	C. Dupuy	654	AREA II	----------	B	B	B
2	3	Eliana Vargas	C. Dupuy	574	AREA II	154509884	B	MB	MB
2	3	Melisa Gomes	Manzana D	680	AREA II	154712509	B	B	R
2	3	Rosario Amaya	C. Dupuy	558	AREA II	4963513	B	B	B
2	3	Norma Arce	C. Dupuy	568	AREA II	4963190	MB	B	MB
2	3	Manuel García	R. y Olmos	866	AREA II	154800854	B	MB	B
2	3	Nicolás Peñaloza	R. y Olmos	S/N	AREA II	154550553	MB	MB	MB
2	3	Flia. Villegas	R. y Olmos	S/N	AREA II	----------	MB	B	R
2	3	Ramona Jofre	Cte. Cabot M.M.	C36	AREA II	155389656	MB	B	B
2	3	Diego Flores	Cte. Cabot M.M.	C1	AREA II	154538654	B	R	R
2	3	Haydee Ogáz	Cte. Cabot M.M.	C3	AREA II	4963144	MB	R	B
2	3	Josefa Chanampe	Cte. Cabot M.M.	C5	AREA II	----------	MB	MB	MB
2	3	Mayra Lucero	Proyectada M.M.	C7	AREA II	----------	B	B	B
2	3	Claudio Aballay	Proyectada M.M.	C17	AREA II	----------	MB	MB	MB
2	3	Rosalina Albornoz	F.J.S.M. de Oro M.M.	C10	AREA II	4963547	MB	B	MB
2	3	Iraci Carneiro	C. Cabot M.M	C13	AREA II	154470980	MB	MB	MB
2	3	Patricia Carmona	C. Cabot M.M	C26	AREA II	155448020	MB	MB	MB
2	3	María Brizuela	C. Cabot M.M	C31	AREA II	4961089	B	B	B
2	3	Nelson Morales	Manzana M	C29	AREA II	154893481	MB	B	MB
2	3	Inés Olmos	Manzana M	C55	AREA II	----------	MB	B	R
2	3	Jesús Ochoa	C. Cabot M.M	C35	AREA II	154036191	B	R	R

Continuación de la Tabla Nº 1: Relevamiento de Hogares – Dpto. Caucete

AREA	SUBAREA	NOMBRE	DOMICILIO	Nº	BARRIO	TELEF.	Receptividad	Nivel Informativo	Transferen-cia
2	3	Fanny Pérez	Manzana F	C1	AREA II	4963193	MB	B	B
2	3	Anónimo	Manzana M	C33	AREA II	----------	B	R	R
2	3	Marcelo Arce	C. Cabot M.F	444	AREA II	----------	MB	MB	MB
2	3	Flia. Gómez	C. Cabot M.F	C4	AREA II	----------	B	B	R
2	3	Gladys Tejada	C. Cabot M.F	C5	AREA II	4963995	MB	B	MB
2	3	Flia. Ogáz	C. Cabot M.F	C8	AREA II	----------	B	B	B
2	3	Lucy Oro	C. Cabot M.F	C11	AREA II	154514517	MB	MB	MB
2	3	Miguel D'amatta	C. Cabot M.F	C14	AREA II	----------	B	R	B
2	3	Germán Arce	C. Cabot M.G	C21	AREA II	4962117	B	B	B
2	3	Flia. Pereyra	C. Cabot M.G	C19	AREA II	----------	B	R	B
2	3	Leonardo Jofre	C. Cabot M.G	568	AREA II	4961172	MB	MB	MB
2	3	Fidela Gatica	C. Cabot M.G	C18	AREA II	----------	MB	MB	MB
2	3	Emilse Flores	C. Cabot M.I	569	AREA II	155108074	B	B	B
2	3	Rosana Pérez	C. Cabot M.I	C4	AREA II	4962803	MB	B	B
2	3	María Gamboa	C. Cabot M.I	C7	AREA II	4962630	B	B	B
2	3	Marta Riveros	C. Cabot M.I	C8	AREA II	----------	MB	MB	MB
2	3	Pedro Zalazar	C. Cabot M.I	495	AREA II	----------	B	B	B
2	3	Lorenza Ibañes	C. Cabot M.I	C55	AREA II	155664909	B	B	B
2	3	Verónica Oropel	V.de Lourdes M.I	C54	AREA II	154142268	MB	MB	MB
2	3	Zaira Agüero	C. Dupuy	504	AREA II	154162166	MB	MB	MB
2	3	Florencia Amaya	C. Dupuy	558	AREA II	4963698	MB	MB	MB
2	3	Alexis Alvares	C. Dupuy	598	AREA II	4961414	MB	MB	MB
2	3	Rafael Ponce	C. Dupuy	640	AREA II	----------	B	R	R
2	3	Rosa Salinas	Manzana D	C2	AREA II	154147465	B	R	R
2	3	Nélida Castro	R. y Olmos M.H	C45	AREA II	----------	MB	MB	MB
2	3	Norma González	R. y Olmos M.H	C42	AREA II	4963055	B	R	B
2	3	Anónimo	R. y Olmos M.H	C40	AREA II	----------	B	R	B
2	3	Patricia Agüero	Manzana M	C37	AREA II	4963997	B	B	MB
2	3	Flia. Pacheco	Manzana M	C15	AREA II	----------	B	B	MB
2	3	Rosa Pereyra	Manzana M	C2	AREA II	4961186	MB	MB	MB
2	3	Sebastián Gómez	Manzana M	C4	AREA II	----------	R	R	B
2	3	Valeria Ochoa	Manzana M	C6	AREA II	154502740	B	R	B
2	3	Almada Torres	Manzana M	C9	AREA II	154520080	B	MB	B
2	3	María Rosa Yacanto	Manzana M	C11	AREA II	154881978	B	MB	MB
2	3	Santos Heredia	Manzana M	C12	AREA II	----------	B	MB	MB
2	3	Juan Ibañes	Manzana M	C13	AREA II	----------	MB	B	MB
2	3	Gimena Duran	Manzana M	C18	AREA II	----------	MB	MB	MB
2	3	Flia. Benegas	Manzana M	C21	AREA II	----------	MB	B	B
2	3	Pascual Veron	Manzana M	C22	AREA II	----------	MB	MB	MB
2	3	Maria Brito	Manzana M	C23	AREA II	155158098	MB	MB	MB
2	3	Noélia Chavez	C. Cabot M.M	C25	AREA II	154675511	B	B	MB
2	3	Flia. Matos	C. Cabot M.M	C27	AREA II	----------	MB	B	MB
2	3	Leonor Gonzalez	C. Cabot M.M	C28	AREA II	----------	B	B	B
2	3	Juana Longo	C. Cabot M.M	C34	AREA II	----------	B	MB	MB
2	3	Domingo Oviedo	Manzana F	C 25	AREA II	----------	B	B	MB

Continuación de la Tabla Nº 1: Relevamiento de Hogares – Dpto. Caucete

AREA	SUBAREA	NOMBRE	DOMICILIO	Nº	BARRIO	TELEF.	Receptividad	Nivel Informativo	Transferen-cia
2	3	Maria Montaño	Manzana F	C29	AREA II	154626427	B	MB	MB
2	3	Juan Figueroa	Manzana F	C27	AREA II	----------	B	M	R
2	3	Mayra Pasten	Manzana F	C22	AREA II	4963905	B	B	MB
2	3	Lorena Morel	Manzana F	C20	AREA II	154194738	B	B	MB
2	3	Marisa Ávila	Manzana F	C19	AREA II	----------	B	B	MB
2	3	Rosana Fernández	Manzana F	C17	AREA II	154585007	MB	B	MB
2	3	Flia. Vega	Manzana G	C1	AREA II	----------	B	MB	B
2	3	Flia. Jalaf	Manzana G	C5	AREA II	----------	R	B	B
2	3	Susana Ávila	Manzana G	C8	AREA II	----------	MB	B	MB
2	3	Miriam Ramos	Manzana G	C12	AREA II	155418984	MB	MB	B
2	3	Gabriela Aciar	Manzana G	C13	AREA II	----------	B	MB	B
2	3	Américo Escudero	Manzana I	C22	AREA II	----------	B	B	B
2	3	Gabriela Rosales	Manzana I	C20	AREA II	154536902	MB	MB	MB
2	3	Mirta Riveros	Manzana I	C19	AREA II	----------	B	R	MB
2	3	Flia. Malla	Manzana I	C17	AREA II	----------	-	-	-
2	3	Josefa Rosas	Manzana I	C16	AREA II	----------	MB	R	MB
2	3	Juan Carlos Lao	Manzana I	C13	AREA II	----------	MB	MB	MB
2	3	Roberto Ochoa	C. Dupuy	608	AREA II	----------	B	R	B
2	3	Anónimo	C. Dupuy	654	AREA II	----------	B	B	B
2	3	Eliana Vargas	C. Dupuy	574	AREA II	154509884	B	MB	MB
2	3	Melisa Gomes	Manzana D	680	AREA II	154712509	B	B	R
2	3	Rosario Amaya	C. Dupuy	558	AREA II	4963513	B	B	B
2	3	Norma Arce	C. Dupuy	568	AREA II	4963190	MB	B	MB
2	3	Manuel García	R. y Olmos	866	AREA II	154800854	B	MB	B
2	3	Nicolás Peñaloza	R. y Olmos	S/N	AREA II	154550553	MB	MB	MB
2	3	Flia. Villegas	R. y Olmos	S/N	AREA II	----------	MB	B	R
2	3	Flia Antúnez	25 de Mayo Ma.K	C17	AREA II	----------	MB	MB	MB
2	3	Flia Ochoa	Cabot Mza. J.	C50	AREA II	155106079	MB	MB	MB
2	3	Flia Amaya	Cabot Mza. J.	C53	AREA II	15518860	MB	MB	MB
2	3	Flia Aciar	Cabot Mza. J.	C54	AREA II	154003463	MB	MB	MB
2	3	Flia Algañaraz	25 de Mayo Ma. N	C9	AREA II	----------	MB	MB	MB
2	3	Flia Balmaceda	25 de Mayo Ma. N	C19	AREA II	4961204	MB	B	B
2	3	Flia Azcurra	25 de Mayo Ma. N	C20	AREA II	154514583	MB	MB	MB
2	3	Flia Paredes	25 de Mayo Ma.K	155	AREA II	----------	MB	MB	MB
2	3	Flia. Guardia	25 de Mayo Ma.K	C3	AREA II	155144227	MB	MB	MB
2	3	Flia. Mercado	25 de Mayo Ma.K	C6	AREA II	4963873	MB	MB	MB
2	3	Flia. Montenegro	25 de Mayo Ma.K	C7	AREA II	155133393	MB	MB	MB
2	3	Flia. Correa	25 de Mayo Ma.K	255	AREA II	154541622	MB	MB	MB
2	3	Flia. Gutiérrez	25 de Mayo	S/N	AREA II	4963603	MB	MB	MB
2	3	Flia. García	25 de Mayo Ma .L	C4	AREA II	----------	MB	MB	MB
2	3	Flia. Cataldo	25 de Mayo Ma. L	C6	AREA II	4963446	MB	MB	MB
2	3	Flia. Osan	25 de Mayo Ma.K	C1	AREA II	4962787	MB	MB	MB
2	3	Flia. Gomez	Lourdes Mza. I	C14	AREA II	4963921	MB	B	MB
2	3	Flia. Mendez	Lourdes Mza. H	C24	AREA II	154550621	MB	MB	MB
2	3	Flia. De los Santos	Lourdes Mza. H	C25	AREA II	154531388	MB	MB	MB

Continuación de la Tabla Nº 1: Relevamiento de Hogares – Dpto. Caucete

AREA	SUBAREA	NOMBRE	DOMICILIO	Nº	BARRIO	TELEF.	Receptividad	Nivel Informativo	Transferen-cia
2	3	Flia. Diaz	Lourdes Mza. H	C26	AREA II	4961918	MB	MB	MB
2	3	Flia. Vargas	Lourdes Mza. H	C28	AREA II	4962665	MB	MB	MB
2	3	Flia. Uriza	Oro Mza. G	C24	AREA II	156617656	MB	MB	MB
2	3	Flia. Bustos	Olmos Mza. G	C2	AREA II	----------	MB	MB	MB
2	3	Flia. Vargas	Olmos Mza. G	C7	AREA II	155137481	MB	MB	MB
2	3	Flia. Ocaña	Del Carril Mza. E	C2	AREA II	4963752	MB	MB	MB
2	3	Flia. Lafuerza	Lourdes Mza. K	C24	AREA II	4963908	MB	MB	MB
2	3	Flia. Ursuna	Lourdes Mza. F	C21	AREA II	----------	MB	MB	MB
2	3	Flia. Dominguez	Lourdes Mza. F	C18	AREA II	154462669	MB	MB	MB
2	3	Flia. Giménez	Oro Mza. G	665	AREA II	155200776	MB	MB	MB
2	3	Flia. Vela	Lourdes Mza. F	C32	AREA II	154168817	R	B	B
2	3	Flia. Nievas	Lourdes Mza. F	C30	AREA II	154535605	MB	MB	MB
2	3	Flia. Pastrán	Lourdes Mza. F	C21	AREA II	155297763	MB	MB	MB
2	3	Flia. Pascual	Lourdes Mza. F	C25	AREA II	4962242	MB	MB	MB
2	3	Flia. Riveros	C. Dupuy Ma. C	C2	AREA II	154767334	MB	MB	MB
2	3	Flia. Soria	C. Dupuy Ma. C	C20	AREA II	154164533	MB	MB	MB
2	3	Flia. Tejada	C. Dupuy Ma. C	C18	AREA II	4962790	MB	MB	MB
2	3	Flia. Cortez	C. Dupuy Ma. C	C17	AREA II	4963055	MB	MB	MB
2	3	Flia. Ruiz	Rivadavia Ma. C	C15	AREA II	154410733	MB	MB	MB
2	3	Flia. Varela	C. Dupuy Ma. D	641	AREA II	155996758	MB	MB	MB
2	3	Flia. Zapata	C. Dupuy Ma. D	C13	AREA II	4963095	MB	MB	MB
2	3	Flia. Vilches	C. Dupuy Ma. D	C17	AREA II	155093257	MB	MB	MB
2	3	Flia. Alaniz	C. Dupuy Ma. D	C10	AREA II	----------	MB	MB	MB
2	3	Flia. Grossi	J.J. Bustos	1458	AREA II	155434067	MB	MB	MB
2	3	Dionisia Talquenca	Manzana L	C 19	AREA II	4962808	B	B	B
2	3	Lucio Martínez	Manzana L	C 16	AREA II	4963945	B	B	B
2	3	Francisco Salinas	Manzana L	C 15	AREA II	--------	B	B	B
2	3	Ariel Ríos	Manzana L	C 14	AREA II	4962081	B	B	B
2	3	Oficina	Manzana L	C 14	AREA II	----------	B	B	B
2	3	Juana Camacho	Manzana L	C 13	AREA II	4963347	B	B	B
2	3	Mariela Rodríguez	Manzana L	C 12	AREA II	4963161	MB	M	B
2	3	Marisa Rodríguez	Manzana L	C 11	AREA II	4961990	B	B	B
2	3	Víctor Rosales	Manzana L	C 10	AREA II	----------	B	B	B
2	3	Luis Guzmán	Manzana L	C 9	AREA II	----------	B	B	B
2	3	Hugo González	Manzana L	C 8	AREA II	155409209	B	B	B
2	3	José Zarate	Manzana F	C 2	AREA II	----------	B	B	B
2	3	Isabel Estrada	Coronel Cabot	456	AREA II	154404036	B	B	B
2	3	Gladys Jesús	Manzana F	C 7	AREA II	----------	B	B	B
2	3	Jorge Pérez	Manzana F	C 9	AREA II	----------	B	B	B
2	3	Rodolfo Olivera	Manzana F	C 10	AREA II	4961448	B	B	B
2	3	Jaquelina Auger	Manzana F	C 13	AREA II	4962339	B	B	B
2	3	Norma Garay	Manzana F	C 15	AREA II	4963246	B	B	B
2	3	Sara Quiroga	Manzana G	C 20	AREA II	4963080	B	B	B
2	3	Vicente Torres	Manzana G	C 16	AREA II	----------	B	B	B
2	3	María Cuello	Manzana G	C 14	AREA II	155668246	B	B	B

Continuación de la Tabla Nº 1: Relevamiento de Hogares – Dpto. Caucete

AREA	SUBAREA	NOMBRE	DOMICILIO	Nº	BARRIO	TELEF.	Receptividad	Nivel Informativo	Transferen-cia
2	3	Elba Garipe	Manzana I	C 3	AREA II	155432452	B	B	B
2	3	Eva Hidalgo	Manzana I	C 5	AREA II	4962538	B	B	B
2	3	Elías Benegas	Manzana I	C 6	AREA II	154410856	B	B	B
2	3	Emilio Pinto	Manzana I	496	AREA II	4961334	B	B	B
2	3	Pedro Moyano	Manzana I	C 9	AREA II	----------	B	B	B
2	3	Carlos Soria	Manzana I	C 10	AREA II	155666963	B	B	B
2	3	Patricia Vera	Manzana I	C 12	AREA II	4963546	B	B	B
2	3	Nicolás Peñaloza	R. y Olmos	S/N	AREA II	154550553	MB	MB	MB
2	3	Flia. Villegas	R. y Olmos	S/N	AREA II	----------	MB	B	R
2	3	María Sánchez	J.J. Bustos	173	Huarpes	----------	B	R	B
2	3	Mario Garepia	J.J. Bustos	139	Huarpes	155458508	MB	B	MB
2	3	Liliana Garrido	J.J. Bustos	C3	Huarpes	4961844	MB	B	B
2	3	María Pérez	J.J. Bustos	C5	Huarpes	----------	B	B	B
2	3	Fernanda Fonzalida	J.J. Bustos	C6	Huarpes	----------	B	R	B
2	3	José Agüero	J.J. Bustos	1037	Huarpes	----------	B	R	B
2	3	Carmen Rodríguez	Laprida	C23	Huarpes	----------	B	B	B
2	3	Rosana Jofre	Laprida	S/N	Huarpes	----------	B	B	B
2	3	Beatriz Fernández	Granaderos	C56	Huarpes	4961743	MB	MB	MB
2	3	Susana Brizuela	Rawson	700	Huarpes	154747228	B	B	B
2	3	Flia. Flores	Rivadavia	S/N	Huarpes	----------	MB	MB	MB
2	3	Graciela de Furlan	Rivadavia	633	Huarpes	4962346	MB	MB	MB
2	3	Verónica Ortega	Rivadavia	668	Huarpes	154117990	B	MB	B
2	3	Telma Lucero	J.J. Bustos	S/N	Huarpes	155079497	B	B	B
2	3	Juliana Montiveros	Granaderos	S/N	Huarpes	154051830	B	B	MB
2	3	Marcelo Arabel	José Ingeniero	S/N	Huarpes	155414599	MB	B	MB
2	3	Dora Sánchez	Rawson	843	Huarpes	4962057	MB	MB	R
2	3	Laura Carracedo	Manzana A	C3	Huarpes	----------	B	R	MB
2	3	Flia. Silva	San Martin	S/N	Huarpes	4961773	MB	B	B
2	3	Flia. Vieira	I. de la Roza	87	Huarpes	4963785	MB	B	B
2	3	Flia. Frias	I. de la Roza	S/N	Huarpes	4961845	MB	B	B
2	3	Flia. Bernal	I. de la Roza	82	Huarpes	4961580	MB	MB	MB
2	3	Flia. Sanchez	Fleming	91	Huarpes	4962664	MB	MB	MB
2	3	Flia. Leu	Fleming	92	Huarpes	----------	MB	MB	MB
2	3	Flia. Ibañes	9 de Julio	71	Huarpes	154166361	MB	MB	MB
2	3	Flia. Molina	9 de Julio	72	Huarpes	----------	MB	MB	MB
2	3	Flia. Gambetta	Rawson	80	Huarpes	154409797	MB	MB	MB
2	3	Flia. Herrera	Fleming y Rawson	165	Huarpes	----------	MB	MB	MB
2	3	Flia. Blanquier	Fleming y Rawson	S/N	Huarpes	4962338	MB	MB	MB
2	3	Flia. Salinas	Fleming	S/N	Huarpes	154056676	MB	MB	MB
2	3	Flia. Reta	9 de Julio	4	Huarpes	155846899	MB	MB	MB
2	3	Flia. Márquez	9 de Julio	7	Huarpes	4962782	MB	MB	MB
2	3	José Agüero	J.J. Bustos	1037	Huarpes	----------	B	R	B
2	3	Carmen Rodríguez	Laprida	C23	Huarpes	----------	B	B	B
2	3	Rosana Jofre	Laprida	S/N	Huarpes	----------	B	B	B
2	3	Beatriz Fernández	Granaderos	C56	Huarpes	4961743	MB	MB	MB

Continuación de la Tabla Nº 1: Relevamiento de Hogares – Dpto. Caucete

AREA	SUBAREA	NOMBRE	DOMICILIO	Nº	BARRIO	TELEF.	Receptividad	Nivel Informativo	Transferen-cia
2	3	Susana Brizuela	Rawson	700	Huarpes	154747228	B	B	B
2	3	Flia. Flores	Rivadavia	S/N	Huarpes	----------	MB	MB	MB
2	3	Graciela de Furlan	Rivadavia	633	Huarpes	4962346	MB	MB	MB
2	3	Verónica Ortega	Rivadavia	668	Huarpes	154117990	B	MB	B
2	3	Telma Lucero	Rivadavia	S/N	Huarpes	155079497	B	B	B
2	3	Juliana Montiveros	Granaderos	S/N	Huarpes	154051830	B	B	MB
2	3	Marcelo Arabel	José Ingeniero	S/N	Huarpes	155414599	MB	B	MB
2	3	Dora Sánchez	Rawson	843	Huarpes	4962057	MB	MB	R
2	3	Carlos Guardiola	J.J. Bustos	1001	Huarpes	154418303	MB	MB	MB
2	3	Irene Balmaceda	Granaderos	58	Huarpes	155224916	B	R	R
2	3	Olga Morales	Granaderos	47	Huarpes	4961567	MB	MB	MB
2	3	Marta Moyano	Granaderos	60	Huarpes	4961412	B	B	B
2	3	Patricia Agüero	Granaderos	S/N	Huarpes	----------	B	R	R
2	3	José Elizondo	José Ingeniero	62	Huarpes	4961146	B	MB	B
2	3	Cristina García	José Ingeniero	65	Huarpes	155771448	B	B	B
2	3	Ilda Romero	Rawson	798	Huarpes	154408740	MB	MB	MB
2	3	Betina Toselli	Rivadavia	630	Huarpes	----------	B	R	B
2	3	Sergio Calderón	Rivadavia	642	Huarpes	155454584	MB	MB	MB
2	3	Joaquín Pascual	Rivadavia	636	Huarpes	4961836	B	B	B
2	3	María Muñoz	Rawson	712	Huarpes	4961727	MB	MB	MB
2	3	José Agüero	J.J. Bustos	1037	Huarpes	----------	B	R	B
2	3	Carmen Rodríguez	Laprida	C23	Huarpes	----------	B	B	B
2	3	Rosana Jofre	Laprida	S/N	Huarpes	----------	B	B	B
2	3	Beatriz Fernández	Granaderos	C56	Huarpes	4961743	MB	MB	MB
2	3	Susana Brizuela	Rawson	700	Huarpes	154747228	B	B	B
2	3	Flia. Flores	Rivadavia	S/N	Huarpes	----------	MB	MB	MB
2	3	Graciela de Furlan	Rivadavia	633	Huarpes	4962346	MB	MB	MB
2	3	Verónica Ortega	Rivadavia	668	Huarpes	154117990	B	MB	B
2	3	Telma Lucero	Granaderos	S/N	Huarpes	155079497	B	B	B
2	3	Juliana Montiveros	Granaderos	S/N	Huarpes	154051830	B	B	MB
2	3	Marcelo Arabel	José Ingeniero	S/N	Huarpes	155414599	MB	B	MB
2	3	Dora Sánchez	Rawson	843	Huarpes	4962057	MB	MB	R
2	3	Flia. Silva	San Martin	S/N	Huarpes	4961773	MB	B	B
2	3	Flia. Vieira	I. de la Roza	87	Huarpes	4963785	MB	B	B
2	3	Flia. Frias	I. de la Roza	S/N	Huarpes	4961845	MB	B	B
2	3	Flia. Bernal	I. de la Roza	82	Huarpes	4961580	MB	MB	MB
2	3	Flia. Sanchez	Fleming	91	Huarpes	4962664	MB	MB	MB
2	3	Flia. Leu	Fleming	92	Huarpes	----------	MB	MB	MB
2	3	Flia. Ibañes	9 de Julio	71	Huarpes	154166361	MB	MB	MB
2	3	Flia. Molina	9 de Julio	72	Huarpes	----------	MB	MB	MB
2	3	Flia. Gambetta	Rawson	80	Huarpes	154409797	MB	MB	MB
2	3	Flia. Herrera	Fleming y Rawson	165	Huarpes	----------	MB	MB	MB
2	3	Flia. Blanquier	Fleming y Rawson	S/N	Huarpes	4962338	MB	MB	MB
2	3	Flia. Salinas	Fleming	S/N	Huarpes	154056676	MB	MB	MB
2	3	Flia. Reta	9 de Julio	4	Huarpes	155846899	MB	MB	MB

Continuación de la Tabla Nº 1: Relevamiento de Hogares – Dpto. Caucete

AREA	SUBAREA	NOMBRE	DOMICILIO	Nº	BARRIO	TELEF.	Receptividad	Nivel Informativo	Transferen-cia
2	3	Flia. Márquez	9 de Julio	7	Huarpes	4962782	MB	MB	MB
2	3	Nicolás Romero	R. y Olmos	874	Caucete	155134998	B	MB	MB
2	3	Iris Quiroga	Colon	521	Caucete	----------	B	B	B
2	3	Ana Krivosheya	F.S. M. de Oro	558	Caucete	156732323	MB	MB	MB
2	3	Nidia Ávila	Mza. K	C17	C. Aguilar	----------	MB	MB	MB
2	3	Romero Germán	J.J Bustos	578	Caucete	----------	M	M	M
2	3	Juan Benavidez	Rivadavia	569	Caucete	4963777	MB	B	B
2	3	Marqueza Brizuela	9 de Julio	S/N	Huarpes	----------	MB	MB	B
2	3	Carmen Brizuela	9 de Julio	117	Huarpes	155111553	B	B	B
2	3	Tiburcio Nieto	9 de Julio	123	Huarpes	----------	B	B	B
2	3	María Bueno	9 de Julio	170	Huarpes	4961312	MB	MB	MB
2	3	Aníbal Riveros	9 de Julio	169	Huarpes	4961087	MB	B	B
2	3	Sonia Ruiz	9 de Julio	168	Huarpes	154800616	MB	MB	MB
2	3	Raquel Molina	9 de Julio	166	Huarpes	4961158	MB	MB	MB
2	3	Mónica Videla	Fleming	161	Huarpes	----------	MB	MB	MB
2	3	Anónimo	Fleming	160	Huarpes	----------	B	B	B
2	3	Daniela Elías	San Martin	36	Huarpes	----------	MB	MB	MB
2	3	Marqueza Brizuela	9 de Julio	S/N	Huarpes	----------	MB	MB	B
2	3	Carmen Brizuela	9 de Julio	117	Huarpes	155111553	B	B	B
2	3	Nieto Tuburcio	9 de Julio	123	Huarpes	----------	B	B	B
2	3	María Bueno	9 de Julio	170	Huarpes	4961312	MB	MB	MB
2	3	Aníbal Riveros	9 de Julio	169	Huarpes	4961087	MB	B	B
2	3	Sonia Ruiz	9 de Julio	168	Huarpes	154800616	MB	MB	MB
2	3	Raquel Molina	9 de Julio	166	Huarpes	4961158	MB	MB	MB
2	3	Mónica Videla	Fleming	161	Huarpes	----------	MB	MB	MB
2	3	Anónimo	Fleming	160	Huarpes	----------	B	B	B
2	3	Daniela Elías	San Martin	36	Huarpes	----------	MB	MB	MB
2	3	Etelvina Jordán	Manzana 12	158	Huarpes	4961253	B	B	B
2	3	Celia Aciar	Manzana 12	C 43	Huarpes	----------	B	B	B
2	3	Anónimo	Manzana 12	C 46	Huarpes	----------	B	B	B
2	3	Rosa Pereyra	Manzana R	C10	Huarpes	----------	B	B	B
2	3	Nancy Gamboa	Manzana R	C11	Huarpes	----------	B	B	B
2	3	Estela Ochi	Manzana R	C125	Huarpes	----------	B	B	B
2	3	Daniel Alonso	Manzana R	C124	Huarpes	156608768	B	B	B
2	3	Marisol Villareal	Manzana R	C7	Huarpes	----------	B	B	B
2	3	Delicia Castro	Manzana R	C8	Huarpes	4961058	B	B	B
2	3	Alicia Valle	Manzana R	C6	Huarpes	4961427	B	B	B
2	3	Luisa Julio	Manzana R	C9	Huarpes	154778797	B	B	B
2	3	Teresa Lima	Manzana R	C102	Huarpes	155001841	B	B	B
2	3	Juan Ibáñez	Manzana R	101	Huarpes	----------	B	B	B
2	3	Isabel Márquez	Manzana R	109+	Huarpes	4963499	B	B	B
2	3	Miriam Leiva	Manzana R	100	Huarpes	----------	B	B	B
2	3	Silvia Páez	Manzana R	152	Huarpes	154516951	B	B	B
2	3	Teresa Calquenca	Manzana S	C7	Huarpes	4963793	B	R	B
2	3	Fanny Zarate	Manzana S	C5	Huarpes	----------	R	B	MB
2	3	Nidia Jalaf	Manzana S	C4	Huarpes	----------	B	B	B

Continuación de la Tabla Nº 1: Relevamiento de Hogares – Dpto. Caucete

AREA	SUBAREA	NOMBRE	DOMICILIO	Nº	BARRIO	TELEF.	Receptividad	Nivel Informativo	Transferen-cia
2	3	Antonio Cario	Manzana S	C1	Huarpes	154507486	MB	MB	MB
2	3	Aida Rodríguez	Pasteur	130	Huarpes	4966377	B	MB	B
2	3	Jorge Vargas	Pasteur	129	Huarpes	154437061	B	MB	MB
2	3	Daniela Mayorga	Pasteur	128	Huarpes	155654073	B	B	B
2	3	Lorenzo Trigo	Fleming	157	Huarpes	4961829	MB	MB	MB
2	3	Ana Guevara	Fleming	159	Huarpes	----------	MB	MB	MB
2	3	Gladys Brizuela	Fleming	42	Huarpes	154548822	B	B	B
2	3	Flia. Rodríguez	San Martin	33	Huarpes	154124975	MB	B	B
2	3	Facundo Rojas	San Martin	88	Huarpes	4961268	B	B	B
2	3	Sonia Rodríguez	Laprida	43	Huarpes	4961973	MB	B	B
2	3	Víctor Flores	J.J.Bustos	1574	Área II	----------	B	B	B
2	3	Laura Delgado	J.J.Bustos	1580	Área II	.----------	B	B	B
2	3	Graciela Leiva	Cabot	744	Área II	4962365	B	B	B
2	3	Juan Echenique	Cabot	752	Área II	4963816	B	B	B
2	3	Sergio Sánchez	J.J.Bustos	1066	Área II	----------	B	B	B
2	3	Angélica Sánchez	M k	C 5	Área II	----------	B	B	B
2	3	Roberto Rodríguez	Manzana D3	C18	Area 1	----------	MB	MB	MB
2	3	Flia. Castillo	F. Rodríguez	S/N	Área II	155171850	MB	B	B
2	3	Roberto Rodríguez	Manzana D3	C18	Area 1	----------	MB	MB	MB
2	3	Flia. Castillo	F. Rodríguez	S/N	Área II	155171850	MB	B	B
2	3	Germán Pastor	J.J.Bustos	1579	Área II	----------	MB	MB	MB
2	3	Pedro Antúnez	J.J.Bustos	1579	Área II	154053549	B	B	B
2	3	Josefa Villegas	Manzana D	C.04	Área II	----------	B	B	B
2	3	Eliana Milán	J.J.Bustos	1536.	Área II	155678769	B	B	B
2	3	Adrian Guajardo	J.J.Bustos	1578	Área II	----------	B	B	B
2	3	Romís Claudio	Manzana L	C. 22	Área II	4962277	B	B	B
2	3	Claudia Mayorga	Manzana D	C.16.	Área II	----------	B	B	B
2	3	Mónica Veragua	Manzana D	C.15	Área II	155200703	B	B	B
2	3	Ramón Blanco	Manzana N	C.23	Área II	4963726	B	B	B
2	3	Juliana Duarte	Manzana N	C.22	Área II	4963238	B	B	B
2	3	Juan Balmaceda	Manzana N	C.21	Área II	----------	B	B	B
2	3	Luisa Ávila	Manzana L	C.01	Área II	4963449	B	B	B
2	3	Lucia Muñoz	Manzana L	C.26	Área II	154711959	B	B	B
2	3	Víctor Flores	Manzana L	C.25	Área II	----------	B	B	B
2	3	Marina Pérez	Manzana L	C.24	Área II	4962061	B	B	B
2	3	Aida Nievas	Manzana L	C23	Área II	154666328	B	B	B
2	3	María Albarracín	Manzana N	C.31	Área II	4961983	B	B	B
2	3	Mercedes Ramos	Manzana N	C.30	Área II	154179872	B	B	B
2	3	José Cabaña	Manzana N	C.29	Área II	----------	B	B	B
2	3	Norma Reinoso	Manzana N	C.28	Área II	----------	B	B	B
2	3	Gisela Castillo	Manzana N	C27	Área II	4963994	B	B	B
2	3	Norma Carrizo	Manzana N	C.26	Área II	154448035	B	B	B
2	3	Mariana Perea	Manzana N	C.25	Área II	4963287	B	B	B

Continuación de la Tabla Nº 1: Relevamiento de Hogares – Dpto. Caucete

AREA	SUBAREA	NOMBRE	DOMICILIO	Nº	BARRIO	TELEF.	Receptividad	Nivel Informativo	Transferen-cia
2	3	Isabel Romero	Manzana N	C.24	Área II	4963458	B	B	B
2	3	Lorenzo Quinteros	Manzana N	C.35	Área II	4962207	B	B	B
2	3	Albertina Tello	Manzana N	C.34	Área II	----------	B	B	B
2	3	William Fernández	Manzana N	C.33	Área II	4961077	B	B	B
2	3	Lorena Mariño	Manzana N	C.32	Área II	154136491	B	B	B
2	3	Margarita Abrego	Manzana N	C.39	Área II	----------	B	B	B
2	3	Enrique Balmaceda	Manzana N	C.38	Área II	4962623	B	B	B
2	3	Juana Flores	Manzana N	C.37	Área II	4963945	B	B	B
2	3	Mónica Mercado	Manzana N	C.36	Área II	155179878	B	B	B
2	3	Cirila Frías	Manzana C	C.16	Área II	----------	B	B	B
2	3	Javier Lucero	Manzana C	C.15	Área II	155139492	B	B	B
2	3	Lidia Vega	Manzana C	C.18	Área II	4962002	B	B	B
2	3	Dora Quiroga	Manzana D	C.07	Área II	4963679	B	B	B
2	3	Helvecia Fernández	Coronel Dupuy	S/N	Área II	----------	B	B	B
2	3	Gastón Molina	Coronel Dupuy	S/N	Área II	----------	B	B	B
2	3	Leonardo Sánchez	Coronel Dupuy	S/N	Área II	155078224	B	B	B
2	3	Elena Bustos	Coronel Dupuy	C562	Área II	155003113	B	B	B
2	3	Mónica Saavedra	Manzana D	C.05	Área II	----------	B	B	B
2	3	Matías Camargo	Manzana D	C.02	Área II	----------	B	B	B
2	3	Juan Rayel	Manzana D	C.03	Área II	----------	B	B	B
2	3	Emilio Pinto	Manzana I	496	Area II	4961334	B	B	B
2	3	Pedro Moyano	Manzana I	C 9	Area II	----------	B	B	B
2	3	Carlos Soria	Manzana I	C 10	Area II	155666963	B	B	B
2	3	Patricia Vera	Manzana I	C 12	Area II	4963546	B	B	B
2	3	Marcelo Becerra	Diag. Sarmiento	250	Vª. Colón	154539083	B	B	B
2	3	María Bustos	Diag. Sarmiento	166	Vª. Colón	154165687	B	B	B
2	3	Juan Márquez	M. Moreno	44	Vª. Colón	4963632	R	R	B
2	3	Emilia Moran	M. Moreno	44	Vª. Colón	4963632	B	B	B
2	3	Luisa Galiatti	Diag. Sarmiento	500	Vª. Colón	4961330	MB	MB	MB
2	3	Norma Vega	Diag. Sarmiento	600	Vª. Colón	4961277	MB	B	MB
2	3	Alejandra Fernández	Diag. Sarmiento	682	Vª. Colón	----------	B	R	B
2	3	Cristina Machado	Diag. Sarmiento	720	Vª. Colón	----------	B	MB	R
2	3	Silvana Reinoso	F.J.S.M. de Oro	S/N	Vª. Colón	----------	B	R	MB
2	3	Juan Pelaitai	Diag. Sarmiento	856	Vª. Colón	4963074	B	R	R
2	3	Carmen Herrera	Diag. Sarmiento	938	Vª. Colón	----------	B	B	B
2	3	Lorena Morena	Diag. Sarmiento	150	Vª. Colón	154093869	MB	B	MB
2	3	Matías Agüero	Diag. Sarmiento	160	Vª. Colón	154812791	MB	B	R
2	3	Cecilia Pond	Diag. Sarmiento	S/N	Vª. Colón	4961037	MB	B	B
2	3	Teresa Barrera	Diag. Sarmiento	201	Vª. Colón	4961265	B	B	B
2	3	Eduardo Agüero	Diag. Sarmiento	S/N	Vª. Colón	----------	B	R	R
2	3	Amanda Escudero	Moreno	S/N	Vª. Colón	154695760	MB	MB	MB
2	3	David Heredia	Diag. Sarmiento	S/N	Vª. Colón	4381000	MB	B	R
2	3	Eduardo Quiroga	Diag. Sarmiento	S/N	Vª. Colón	4962711	MB	MB	MB

Continuación de la Tabla Nº 1: Relevamiento de Hogares – Dpto. Caucete

AREA	SUBAREA	NOMBRE	DOMICILIO	Nº	BARRIO	TELEF.	Receptividad	Nivel Informativo	Transferen-cia
2	3	Matías Pérez	Diag. Sarmiento	564	Vª. Colón	154671126	MB	MB	MB
2	3	Cristina Escañuela	Diag. Sarmiento	600	Vª. Colón	4961091	MB	MB	MB
2	3	Ester Pérez	Diag. Sarmiento	682	Vª. Colón	----------	MB	B	B
2	3	Enrique Polizze	Diag. Sarmiento	726	Vª. Colón	4962564	MB	MB	MB
2	3	María Riveros	Diag. Sarmiento	766	Vª. Colón	4962126	MB	MB	MB
2	3	Dionisia Talquenca	Manzana L	C 19	Area II	4962808	B	B	B
2	3	Lucio Martínez	Manzana L	C 16	Area II	4963945	B	B	B
2	3	Francisco Salinas	Manzana L	C 15	Area II	--------	B	B	B
2	3	Ariel Ríos	Manzana L	C 14	Area II	4962081	B	B	B
2	3	Oficina U.D.A.P.	Manzana L	C 14	Area II	----------	B	B	B
2	3	Juana Camacho	Manzana L	C 13	Area II	4963347	B	B	B
2	3	Mariela Rodríguez	Manzana L	C 12	Area II	4963161	MB	M	M
2	3	Marisa Rodríguez	Manzana L	C 11	Area II	4961990	B	B	B
2	3	Víctor Rosales	Manzana L	C 10	Area II	----------	B	B	B
2	3	Luis Guzmán	Manzana L	C 9	Area II	----------	B	B	B
2	3	Hugo González	Manzana L	C 8	Area II	155409209	B	B	B
2	3	José Zarate	Manzana F	C 2	Area II	----------	B	B	B
2	3	Isabel Estrada	Coronel Cabot	456	Area II	154404036	B	B	B
2	3	Gladys Jesús	Manzana F	C 7	Area II	----------	B	B	B
2	3	Jorge Pérez	Manzana F	C 9	Area II	----------	B	B	B
2	3	Rodolfo Olivera	Manzana F	C 10	Area II	4961448	B	B	B
2	3	Jaquelina Auger	Manzana F	C 13	Area II	4962339	B	B	B
2	3	Norma Garay	Manzana F	C 15	Area II	4963246	B	B	B
2	3	Sara Quiroga	Manzana G	C 20	Area II	4963080	B	B	B
2	3	Vicente Torres	Manzana G	C 16	Area II	----------	B	B	B
2	3	María Cuello	Manzana G	C 14	Area II	155668246	B	B	B
2	3	Elba Garipe	Manzana I	C 3	Area II	155432452	B	B	B
2	3	Eva Hidalgo	Manzana I	C 5	Area II	4962538	B	B	B
2	3	Elías Benegas	Manzana I	C 6	Area II	154410856	B	B	B
2	3	Marcelo Becerra	Diag. Sarmiento	250	Vª. Colón	154539083	B	B	B
2	3	María Bustos	Diag. Sarmiento	166	Vª. Colón	154165687	B	B	B
2	3	Juan Márquez	M. Moreno	44	Vª. Colón	4963632	R	R	B
2	3	Emilia Moran	M. Moreno	44	Vª. Colón	4963632	B	B	B
2	3	Luisa Galiatti	Diag. Sarmiento	500	Vª. Colón	4961330	MB	MB	MB
2	3	Norma Vega	Diag. Sarmiento	600	Vª. Colón	4961277	MB	B	MB
2	3	Alejandra Fernández	Diag. Sarmiento	682	Vª. Colón	----------	B	R	B
2	3	Cristina Machado	Diag. Sarmiento	720	Vª. Colón	----------	B	MB	R
2	3	Silvana Reinoso	F.J.S.M. de Oro	S/N	Vª. Colón	----------	B	R	MB
2	3	Juan Pelaitai	Diag. Sarmiento	856	Vª. Colón	4963074	B	R	R
2	3	Carmen Herrera	Diag. Sarmiento	938	Vª. Colón	----------	B	B	B
2	3	Lorena Morena	Diag. Sarmiento	150	Vª. Colón	154093869	MB	B	MB
2	3	Matías Agüero	Diag. Sarmiento	160	Vª. Colón	154812791	MB	B	R

Continuación de la Tabla Nº 1: Relevamiento de Hogares – Dpto. Caucete

AREA	SUBAREA	NOMBRE	DOMICILIO	Nº	BARRIO	TELEF.	**Receptividad**	**Nivel Informativo**	**Transferen-cia**
2	3	Cecilia Pond	Diag. Sarmiento	S/N	Vª. Colón	4961037	MB	B	B
2	3	Teresa Barrera	Diag. Sarmiento	201	Vª. Colón	4961265	B	B	B
2	3	Eduardo Agüero	Diag. Sarmiento	S/N	Vª. Colón	----------	B	R	R
2	3	Amanda Escudero	Moreno	S/N	Vª. Colón	154695760	MB	MB	MB
2	3	David Heredia	Diag. Sarmiento	S/N	Vª. Colón	4381000	MB	B	R
2	3	Eduardo Quiroga	Diag. Sarmiento	S/N	Vª. Colón	4962711	MB	MB	MB
2	3	Matías Pérez	Diag. Sarmiento	564	Vª. Colón	154671126	MB	MB	MB
2	3	Cristina Escañuela	Diag. Sarmiento	600	Vª. Colón	4961091	MB	MB	MB
2	3	Ester Pérez	Diag. Sarmiento	682	Vª. Colón	----------	MB	B	B
2	3	Enrique Polizze	Diag. Sarmiento	726	Vª. Colón	4962564	MB	MB	MB
2	3	María Riveros	Diag. Sarmiento	766	Vª. Colón	4962126	MB	MB	MB

Figura N° 6 Subareas 4 y 5 Dpto. Caucete

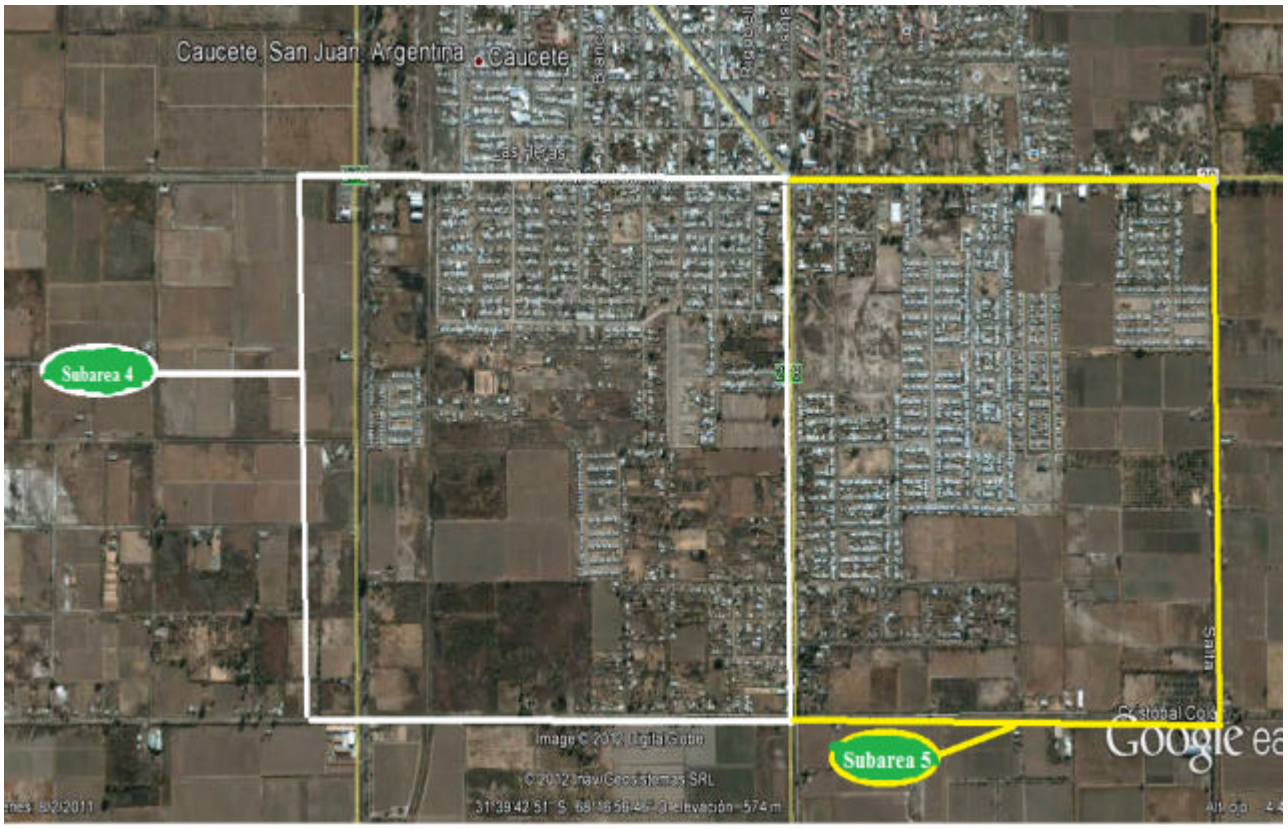

Continuación de la Tabla Nº 1: Relevamiento de Hogares – Dpto. Caucete

AREA	SUBAREA	NOMBRE	DOMICILIO	Nº	BARRIO	TELEF.	Receptividad	Nivel Informativo	Transferen-cia
2	4	Orolinda Oviedo	Manzana 6	C 21	Ruta 20	----------	MB	B	MB
2	4	Claudia Heredia	Manzana 6	C 20	Ruta 20	4962489	MB	B	B
2	4	Agustín Burgoa	Manzana 6	C 12	Ruta 20	4961276	MB	B	B
2	4	Lidia Allende	Manzana 6	C 10	Ruta 20	155130335	MB	B	B
2	4	Adelina Heredia	Manzana 6	C 3	Ruta 20	4963053	MB	MB	B
2	4	Rosa Heredia	Manzana 6	C 2	Ruta 20	----------	MB	R	B
2	4	Irma Garay	Manzana 11	C 8	Ruta 20	155654805	MB	R	R
2	4	Beatriz Arrieta	Manzana 6	C 13	Ruta 20	----------	MB	B	B
2	4	María Funes	Manzana 6	C 11	Ruta 20	4962163	MB	B	B
2	4	Rosa Aranela	Manzana 6	C 8	Ruta 20	1169133291	MB	B	B
2	4	Williams Agüero	Manzana 6	C 7	Ruta 20	----------	MB	B	B
2	4	José Aciar	Manzana 13	C 8	Ruta 20	----------	B	B	B
2	4	Matías Ortiz	Manzana 13	C 17	Ruta 20	154652317	B	B	B
2	4	Hilda Salgado	Manzana 13	C 11	Ruta 20	----------	MB	B	B
2	4	Teresa Carrizo	Manzana 13	C 9	Ruta 20	----------	MB	B	B
2	4	Gladys Calivar	Manzana 13	C 7	Ruta 20	----------	B	B	B
2	4	Américo Arrieta	Manzana 13	C 4	Ruta 20	----------	MB	MB	MB
2	4	Rosa Castro	Manzana 11	C 7	Ruta 20	4961109	B	B	MB
2	4	Glucinda Frede	Manzana 11	C 4	Ruta 20	----------	B	B	B
2	4	Jesús Castro	Manzana 11	C 1	Ruta 20	----------	MB	MB	MB
2	4	Gema Mercado	Manzana 11	C 5	Ruta 20	154962360	MB	MB	MB
2	4	Orolinda Oviedo	Manzana 6	C 21	Ruta 20	----------	MB	B	MB
2	4	Claudia Heredia	Manzana 6	C 20	Ruta 20	4962489	MB	B	B
2	4	Agustín Burgoa	Manzana 6	C 12	Ruta 20	4961276	MB	B	B
2	4	Lidia Allende	Manzana 6	C 10	Ruta 20	155130335	MB	B	B
2	4	Adelina Heredia	Manzana 6	C 3	Ruta 20	4963053	MB	MB	B
2	4	Rosa Heredia	Manzana 6	C 2	Ruta 20	----------	MB	R	B
2	4	Irma Garay	Manzana 11	C 8	Ruta 20	155654805	MB	R	R
2	4	Beatriz Arrieta	Manzana 6	C 13	Ruta 20	----------	MB	B	B
2	4	María Funes	Manzana 6	C 11	Ruta 20	4962163	MB	B	B
2	4	Rosa Aranela	Manzana 6	C 8	Ruta 20	1169133291	MB	B	B
2	4	Williams Agüero	Manzana 6	C 7	Ruta 20	----------	MB	B	B
2	4	Ariel Castro	Av. De los Ríos	1781	Ruta 20	----------	B	B	B
2	4	Jorge Agüero	Av. De los Ríos	1777	Ruta 20	----------	B	B	B
2	4	José Castro	Av. De los Ríos	1607	Ruta 20	----------	MB	M	R
2	4	Alejandro Britos	Av. De los Ríos	1605	Ruta 20	156602985	B	B	B
2	4	Débora Vera	Manzana 1	C 3	Ruta 20	4962342	B	B	B
2	4	Selva Banega	Manzana 1	C 4	Ruta 20	155095599	B	B	B
2	4	Amelia Soria	Manzana 1	C 6	Ruta 20	155041930	B	B	B
2	4	Mercedes Páez	Manzana 1	C 7	Ruta 20	154188042	B	B	B
2	4	Roque Pereyra	Manzana 1	C 10	Ruta 20	154700853	B	B	B
2	4	Juan Domínguez	Manzana 1	C 11	Ruta 20	----------	B	B	B
2	4	Damián Farías	Manzana 1	C 15	Ruta 20	----------	B	B	B
2	4	María Ogáz	Manzana 1	C 16	Ruta 20	154034487	B	B	B
2	4	Héctor Figueroa	Manzana 1	C 19	Ruta 20	4963782	B	B	B

Continuación de la Tabla Nº 1: Relevamiento de Hogares – Dpto. Caucete

AREA	SUBAREA	NOMBRE	DOMICILIO	Nº	BARRIO	TELEF.	Receptividad	Nivel Informativo	Transferen-cia
2	4	Lucia Torres	Manzana 5	C 3	Ruta 20	4963196	B	B	B
2	4	Miriam Ahumada	Manzana 5	C 8	Ruta 20	---------	B	B	B
2	4	María Olivares	Manzana 5	C 9	Ruta 20	---------	B	B	B
2	4	Juan Cortez	Manzana 5	C 27	Ruta 20	154644546	B	B	B
2	4	Silvia Ibáñez	Manzana 5	C 24	Ruta 20	4963386	B	B	B
2	4	Ilda Sánchez	Manzana 5	C 21	Ruta 20	4962646	B	B	B
2	4	Inés Montiveros	Manzana 6	C 14	Ruta 20	4961958	B	B	B
2	4	Florencia Cortez	Manzana 6	C 25	Ruta 20	----------	B	B	B
2	4	Cesar Zalazar	Manzana 6	C 28	Ruta 20	155416351	B	B	B
2	4	Gladys González	Manzana 6	C 31	Ruta 20	----------	B	B	B
2	4	Lucia Molina	Manzana 6	C 32	Ruta 20	155072350	B	B	B
2	4	Elíjio Moreno	Manzana 6	C 33	Ruta 20	156095769	B	B	B
2	4	Claudia Oyola	Manzana 6	C 36	Ruta 20	----------	B	B	B
2	4	Juan Figueroa	Manzana 6	C 40	Ruta 20	4963176	B	B	B
2	4	Mabel Tello	Manzana 4	C 32	Ruta 20	155106172	B	B	B
2	4	Elsa Bazan	Manzana 4	C 30	Ruta 20	156733662	B	B	B
2	4	María Martínez	Manzana 4	C 25	Ruta 20	155027292	B	B	B
2	4	Silvia Funes	Manzana 4	C 24	Ruta 20	4962641	B	B	B
2	4	Alicia Echevarría	Manzana 4	C 20	Ruta 20	4963255	B	B	B
2	4	Juan González	Manzana 13	C 25	Ruta 20	----------	B	B	B
2	4	Hernán Soler	Manzana 13	C 26	Ruta 20	----------	B	B	B
2	4	Zulema Yacante	Manzana 13	C31	Ruta 20	----------	B	B	B
2	4	Jonathan Corbalán	Manzana 13	C 29	Ruta 20	----------	B	B	B
2	4	Sixta Flores	Manzana 13	C 33	Ruta 20	----------	B	B	B
2	4	Gabina Molina	Manzana 13	C 34	Ruta 20	155189339	B	B	B
2	4	Diego Agüero	Manzana 13	C 36	Ruta 20	154539260	B	B	B
2	4	Lara Maldonado	Manzana 13	C 37	Ruta 20	----------	B	B	B
2	4	Lidia Cabaña	Manzana 13	C 40	Ruta 20	4961282	B	B	B
2	4	Yesica Reinoso	Manzana 13	C 41	Ruta 20	154645316	B	B	B
2	4	Orlando Arias	Manzana 13	C 43	Ruta 20	---------	B	B	B
2	4	Myriam Abad	Manzana 13	C 46	Ruta 20	4963239	B	B	B
2	4	Daniel Correa	Manzana 12	C 4	Ruta 20	154993013	B	B	B
2	4	Adrian Arabena	Manzana 12	C 7	Ruta 20	4963766	B	B	B
2	4	Dora Guzmán	Manzana 12	C 6	Ruta 20	----------	B	B	B
2	4	Fabiana Arabel	Manzana 12	C 8	Ruta 20	154700987	B	B	B
2	4	Gladys Riveros	Manzana 12	C 11	Ruta 20	----------	B	B	B
2	4	Marta Costa	Manzana 12	C 12	Ruta 20	4961966	B	B	B
2	4	Tamara Flores	Manzana 7	C.4	Ruta 20	----------	B	B	B
2	4	Rocío Gutiérrez	Manzana 7	C.8	Ruta 20	----------	B	B	B
2	4	Marta Álvarez	Manzana 7	C:11	Ruta 20	154041638	B	B	B
2	4	Mario Ochoa	Manzana 7	C.13	Ruta 20	154169466	B	B	B
2	4	Dora Romera	Manzana 7	C26	Ruta 20	----------	MB	MB	MB
2	4	Jesús Córdoba	Manzana 7	C01	Ruta 20	----------	B	B	B
2	4	Yohana Quiroga	Manzana 7	C02	Ruta 20	----------	B	B	B
2	4	Matías Puig	Manzana 7	C03	Ruta 20	4962410	B	B	B

Continuación de la Tabla Nº 1: Relevamiento de Hogares – Dpto. Caucete

AREA	SUBAREA	NOMBRE	DOMICILIO	Nº	BARRIO	TELEF.	Receptividad	Nivel Informativo	Transferen-cia
2	4	Andrés Gongitamo	Manzana 9	C19	Ruta 20	154145644	B	B	B
2	4	Rosa Pérez	Manzana 9	C20	Ruta 20	155117654	B	B	B
2	4	Marquesa Rodríguez	Manzana 9	C21	Ruta 20	----------	B	B	B
2	4	Y Ohana Tello	Manzana 9	C22	Ruta 20	155665125	B	B	B
2	4	Belén Millicay	Manzana 9	C15	Ruta 20	155466335	B	B	B
2	4	Patricia Sánchez	Manzana 9	C16	Ruta 20	155311460	B	B	B
2	4	Alejandra Poblete	Manzana 9	C17	Ruta 20	155206117	B	B	B
2	4	Gladys Flores	Manzana 9	C18	Ruta 20	----------	B	B	B
2	4	Adela Fernández	Manzana 9	C06	Ruta 20	----------	B	B	B
2	4	Carlos Pedernera	Manzana 9	C07	Ruta 20	154563871	B	B	B
2	4	Nicolás Morales	Manzana 9	C08	Ruta 20	----------	B	B	B
2	4	Alicia Sosa	Manzana 9	C09	Ruta 20	----------	B	B	B
2	4	Nancy Salgado	Manzana 9	C10	Ruta 20	155272777	B	B	B
2	4	Mercedes Rodríguez	Manzana 9	C11	Ruta 20	----------	B	B	B
2	4	Dedi Santana	Manzana 9	C12	Ruta 20	----------	B	B	B
2	4	Julia Otarola	Manzana 9	C13	Ruta 20	----------	B	B	B
2	4	Fortunato Ochoa	Manzana 9	C02	Ruta 20	----------	B	B	B
2	4	Vanesa Castro	Manzana 9	C03	Ruta 20	----------	B	B	B
2	4	Adrian Vera	Manzana 9	C04	Ruta 20	----------	B	B	B
2	4	Vanina Díaz	Manzana 9	C05	Ruta 20	4962543	B	B	B
2	4	Ernestina Ávila	Manzana 9	C27	Ruta 20	----------	B	B	B
2	4	Rosario Carrizo	Manzana 9	C29	Ruta 20	155109910	B	B	B
2	4	Luisa Kormendy	Manzana 9	C30	Ruta 20	----------	B	B	B
2	4	Érica Castro	Manzana 9	C01	Ruta 20	----------	B	B	B
2	4	Noelia Rodríguez	Manzana 9	C23	Ruta 20	154030728	B	B	B
2	4	Alba Tello	Manzana 9	C24	Ruta 20	----------	B	B	B
2	4	Dalí Sánchez	Manzana 9	C25	Ruta 20	4963270	B	B	B
2	4	Natalia Gómez	Manzana 9	C26	Ruta 20	----------	B	B	B
2	4	Analia Torres	Manzana 8	C14	Ruta 20	----------	B	B	MB
2	4	Yolanda Soria	Manzana 8	C15	Ruta 20	4961714	B	R	B
2	4	Margarita Fernández	Manzana 8	C16	Ruta 20	4963605	MB	B	B
2	4	Mariela Zarate	Manzana 8	C17	Ruta 20	4963605	MB	R	B
2	4	Eleuteria Barroso	Manzana 8	C18	Ruta 20	----------	MB	B	B
2	4	Rosario Gordillo	Manzana 8	C19	Ruta 20	----------	B	B	B
2	4	Santiago Suarez	Manzana 8	C21	Ruta 20	----------	MB	R	B
2	4	María Bustos	Manzana 8	C22	Ruta 20	----------	B	R	B
2	4	Juan Sesé	Manzana 8	C24	Ruta 20	4962312	MB	MB	MB
2	4	Yael Arce	Manzana 8	C26	Ruta 20	154694139	B	R	B
2	4	Mirta Arrieta	Manzana 8	C27	Ruta 20	154594235	B	B	B
2	4	Gladys Heredia	Manzana 8	C28	Ruta 20	154607079	B	B	B
2	4	Nelly Cuenca	Manzana 8	C29	Ruta 20	154059621	MB	B	MB
2	4	Ester Ibañes	Manzana 8	C30	Ruta 20	----------	B	B	B
2	4	Jennifer Araya	Manzana 8	C1	Ruta 20	155414248	B	R	B
2	4	Olinda Brizuela	Manzana 8	C4	Ruta 20	----------	MB	B	B
2	4	Romina Arce	Manzana 8	C5	Ruta 20	----------	B	B	B

Continuación de la Tabla Nº 1: Relevamiento de Hogares – Dpto. Caucete

AREA	SUBAREA	NOMBRE	DOMICILIO	Nº	BARRIO	TELEF.	Receptividad	Nivel Informativo	Transferen-cia
2	4	Isidora Talquenca	Manzana 8	C7	Ruta 20	----------	B	R	B
2	4	Hernán Quiroga	Manzana 8	C8	Ruta 20	----------	B	B	B
2	4	Gema Torres	Manzana 8	C9	Ruta 20	----------	R	R	B
2	4	Miguel Torres	Manzana 8	C13	Ruta 20	----------	MB	B	B
2	4	Esther Echenique	Manzana 7	C14	Ruta 20	----------	B	R	B
2	4	Dayana Villegas	Manzana 7	C15	Ruta 20	154473100	B	B	B
2	4	Andrea Canavides	Manzana 7	C16	Ruta 20	154707611	MB	MB	MB
2	4	Luis Pérez	Manzana 7	C19	Ruta 20	----------	MB	R	MB
2	4	Mabel Moreno	Manzana 7	C20	Ruta 20	154998796	B	R	B
2	4	Silvina Arce	Manzana 7	C21	Ruta 20	4961289	MB	B	B
2	4	Vicente Polvirente	Manzana 7	C22	Ruta 20	----------	MB	B	MB
2	4	María López	Manzana 7	C23	Ruta 20	----------	MB	B	MB
2	4	Mario Fernández	Manzana 7	C24	Ruta 20	----------	MB	B	B
2	4	Noelia Flores	Manzana 7	C28	Ruta 20	4963187	B	R	B
2	4	Abraham Suarez	Manzana 7	C29	Ruta 20	----------	MB	B	B
2	4	Daniela Rojas	Manzana 7	C3	Ruta 20	154624416	B	B	B
2	4	Rosa Moreno	Manzana 1	C2	Ruta 20	155654028	B	B	MB
2	4	José Díaz	Av. De los Ríos	1607	Ruta 20	155176836	B	R	B
2	4	Rosana Rivera	Av. De los Ríos	1777	Ruta 20	----------	B	R	MB
2	4	Clara Díaz	Manzana 1	C5	Ruta 20	154608082	MB	B	MB
2	4	Estela Figueroa	Av. De los Ríos	1779	Ruta 20	----------	B	B	B
2	4	Dayana Fada	Av. De los Ríos	1755	Ruta 20	----------	MB	B	MB
2	4	William Castro	Av. De los Ríos	1729	Ruta 20	----------	R	B	B
2	4	Oscar Reta	Av. De los Ríos	1729	Ruta 20	154038029	MB	MB	MB
2	4	Flavia Castro	Manzana 5	C10	Ruta 20	155670097	MB	R	B
2	4	María Godoy	Manzana 5	C13	Ruta 20	----------	B	B	B
2	4	Aurelia Collante	Manzana 5	C25	Ruta 20	----------	B	R	B
2	4	Yanina Durand	Manzana 2	C22	Ruta 20	4963274	MB	B	MB
2	4	María Díaz	Manzana 1	C8	Ruta 20	154606917	MB	MB	MB
2	4	Emilse Rodríguez	Manzana 1	C13	Ruta 20	----------	B	B	B
2	4	Agustina Torrada	Manzana 1	C14	Ruta 20	154735052	B	B	B
2	4	María Frias	Manzana 1	C20	Ruta 20	4963617	MB	MB	MB
2	4	Francisca Talquenca	Manzana A	C22	Raúl Gómez	154427009	MB	B	B
2	4	Silvana Jalaf	Manzana 2	C26	Ruta 20	4962648	R	B	B
2	4	José Cáceres	Manzana 2	C31	Ruta 20	154197729	MB	R	B
2	4	Flia. Saavedra	Manzana 2	C32	Ruta 20	----------	R	R	B
2	4	María Villegas	Manzana 13	C24	Ruta 20	4963240	MB	MB	MB
2	4	María Salinas	Manzana 13	C28	Ruta 20	----------	B	B	B
2	4	Bruno Criado	Manzana 13	C30	Ruta 20	----------	MB	MB	MB
2	4	Ángela Reta	Manzana 13	C32	Ruta 20	154620412	MB	MB	MB
2	4	Flia. Mercado	Manzana 13	C35	Ruta 20	----------	MB	MB	MB
2	4	Silvina Molina	Manzana 13	C38	Ruta 20	154148684	B	B	B
2	4	Marta Álvarez	Manzana 13	C39	Ruta 20	155284239	B	B	B
2	4	Alessia Adaro	Manzana 13	C42	Ruta 20	4963123	MB	MB	MB
2	4	Pedro Díaz	Manzana 13	C44	Ruta 20	----------	MB	B	B

Continuación de la Tabla Nº 1: Relevamiento de Hogares – Dpto. Caucete

AREA	SUBAREA	NOMBRE	DOMICILIO	Nº	BARRIO	TELEF.	Receptividad	Nivel Informativo	Transferen-cia
2	4	María Castro	Rawson M.12	C3	Ruta 20	4963295	B	B	B
2	4	Aurelia Arrieta	Manzana 12	C5	Ruta 20	----------	B	B	B
2	4	Flia. Funes	Manzana 12	C7	Ruta 20	----------	B	R	R
2	4	Clara Castro	Manzana 12	C10	Ruta 20	154440707	MB	MB	MB
2	4	Marta Agüero	Manzana 2	C2	Ruta 20	----------	MB	MB	MB
2	4	Flia. Castro	Manzana 2	C3	Ruta 20	154362787	MB	MB	MB
2	4	Flia. Quiroga	Manzana 2	C5	Ruta 20	155417237	MB	MB	MB
2	4	Flia. Márquez	Manzana 2	C8	Ruta 20	4962247	MB	MB	MB
2	4	Flia. Vargas	Manzana 2	C17	Ruta 20	154597636	MB	MB	MB
2	4	Flia. Quiroga	Manzana 2	C18	Ruta 20	154529448	MB	MB	MB
2	4	María González	Manzana 2	C19	Ruta 20	4961696	MB	MB	MB
2	4	Flia. Molian	Manzana 5	C8	Ruta 20	----------	MB	MB	MB
2	4	Flia. Peñaranda	Ahun Manzana 2	C10	Ruta 20	4962451	MB	MB	MB
2	4	Flia. Quiroga	Manzana 2	C15	Ruta 20	4962206	MB	MB	MB
2	4	Flia. Rodríguez	Manzana 5	C10	Ruta 20	155290516	MB	MB	MB
2	4	Flia. Trigo	Manzana 5	C4	Ruta 20	155408598	MB	MB	MB
2	4	Flia. Pérez	Manzana 5	C15	Ruta 20	154503465	MB	MB	MB
2	4	Flia. López	Manzana 5	C26	Ruta 20	4963524	MB	MB	MB
2	4	Flia. Especho	Manzana 5	C20	Ruta 20	154984009	MB	MB	MB
2	4	Flia. Ontiveros	Manzana 5	C18	Ruta 20	----------	MB	MB	MB
2	4	Flia. Leyes	Manzana 4	C12	Ruta 20	----------	MB	MB	MB
2	4	Flia. Carrizo	Manzana 4	C14	Ruta 20	155080103	MB	MB	MB
2	4	Flia. Silva	Manzana 4	C17	Ruta 20	155248447	MB	MB	MB
2	4	Flia. Abrego	Manzana 4	C19	Ruta 20	----------	MB	MB	MB
2	4	Flia. Castro	Manzana 4	C6	Ruta 20	4961895	MB	MB	MB
2	4	Flia. Agüero	Manzana 4	C7	Ruta 20	154880746	MB	MB	MB
2	4	Flia. Leiva	Manzana 4	C10	Ruta 20	154727570	MB	MB	MB
2	4	Flia. Leiva	Manzana 4	C11	Ruta 20	155460312	MB	MB	MB
2	4	Flia. Romero	Manzana 2	C28	Ruta 20	154021109	MB	MB	MB
2	4	Flia. Gomes	Manzana 2	C21	Ruta 20	4962517	MB	MB	MB
2	4	Flia. Ladino	Manzana 4	C8	Ruta 20	154433772	MB	MB	MB
2	4	Flia. Guzmán	Manzana 2	C25	Ruta 20	155227870	MB	MB	MB
2	4	Flia. Romero	Manzana 2	C27	Ruta 20	154707937	MB	MB	MB
2	4	Flia. Guzmán	Manzana 4	C2	Ruta 20	4963566	MB	MB	MB
2	4	Flia. Zelaya	Manzana 4	C4	Ruta 20	4963276	MB	MB	MB
2	4	Flia. Olmos	Manzana 4	C5	Ruta 20	----------	MB	MB	MB
2	4	Flia. Sosa	Manzana 14	C25	Ruta 20	155670666	MB	MB	MB
2	4	Flia. Lunas	Manzana 14	C26	Ruta 20	4961903	MB	MB	MB
2	4	Flia. Villegas	Manzana 14	C27	Ruta 20	4963284	MB	MB	MB
2	4	Flia. García	Manzana 14	C28	Ruta 20	4961135	MB	MB	MB
2	4	Flia. Leiva	Manzana 14	C21	Ruta 20	154651521	MB	MB	MB
2	4	Flia. Gatica	Manzana 14	C22	Ruta 20	154861965	MB	MB	MB
2	4	Flia. Figueroa	Manzana 14	C23	Ruta 20	154696471	MB	MB	MB
2	4	Flia. Derel	Manzana 14	C24	Ruta 20	154058849	MB	MB	MB
2	4	Flia. Quinteros	Manzana 14	C29	Ruta 20	154511256	MB	MB	MB

Continuación de la Tabla Nº 1: Relevamiento de Hogares – Dpto. Caucete

AREA	SUBAREA	NOMBRE	DOMICILIO	Nº	BARRIO	TELEF.	Receptividad	Nivel Informativo	Transferen-cia
2	4	Flia. Yacante	Manzana 14	C30	Ruta 20	4962145	MB	MB	MB
2	4	Flia. Julio	Manzana 14	C32	Ruta 20	----------	MB	MB	MB
2	4	Flia. Durand	Manzana 14	C31	Ruta 20	154142532	MB	MB	MB
2	4	Flia. Aranda	Manzana 14	C33	Ruta 20	155125523	MB	MB	MB
2	4	Flia. Aguilera	Manzana 14	C34	Ruta 20	154536715	MB	MB	B
2	4	Flia. Femenia	Manzana 14	C35	Ruta 20	154542863	MB	B	B
2	4	Flia. Pérez	Manzana 14	C36	Ruta 20	154542840	MB	B	B
2	4	Flia. Cabra	Manzana 14	C37	Ruta 20	----------	B	B	B
2	4	Flia. Olmos	Manzana 14	C40	Ruta 20	154708553	MB	MB	B
2	4	Flia. Quinteros	Manzana 14	C41	Ruta 20	----------	MB	B	B
2	4	Flia. Gómez	Manzana 14	C43	Ruta 20	155427082	MB	B	B
2	4	Rosa Moreno	Manzana 1	C2	Ruta 20	155654028	B	B	MB
2	4	José Díaz	Av. De los Ríos	1607	Ruta 20	155176836	B	R	B
2	4	Rosana Rivera	Av. De los Ríos	1777	Ruta 20	----------	B	R	MB
2	4	Clara Díaz	Manzana 1	C5	Ruta 20	154608082	MB	B	MB
2	4	Estela Figueroa	Av. De los Ríos	1779	Ruta 20	----------	B	B	B
2	4	Dayana Fada	Av. De los Ríos	1755	Ruta 20	----------	MB	B	MB
2	4	William Castro	Av. De los Ríos	1729	Ruta 20	----------	R	B	B
2	4	Oscar Reta	Av. De los Ríos	1729	Ruta 20	154038029	MB	MB	MB
2	4	Flavia Castro	Manzana 5	C10	Ruta 20	155670097	MB	R	B
2	4	María Godoy	Manzana 5	C13	Ruta 20	----------	B	B	B
2	4	Aurelia Collante	Manzana 5	C25	Ruta 20	----------	B	R	B
2	4	Yanina Durand	Manzana 2	C22	Ruta 20	4963274	MB	B	MB
2	4	María Díaz	Manzana 1	C8	Ruta 20	154606917	MB	MB	MB
2	4	Emilse Rodríguez	Manzana 1	C13	Ruta 20	----------	B	B	B
2	4	Agustina Torrada	Manzana 1	C14	Ruta 20	154735052	B	B	B
2	4	María Frias	Manzana 1	C20	Ruta 20	4963617	MB	MB	MB
2	4	Silvana Jalaf	Manzana 2	C26	Ruta 20	4962648	R	B	B
2	4	José Cáceres	Manzana 2	C31	Ruta 20	154197729	MB	R	B
2	4	Flia. Saavedra	Manzana 2	C32	Ruta 20	----------	R	R	B
2	4	Ramón Montenegro	Manzana 14	C16	Ruta 20	4962354	MB	B	B
2	4	Maiceo Vargas	Manzana 14	C15	Ruta 20	155219500	MB	MB	MB
2	4	Flia. Pérez	Manzana 14	C14	Ruta 20	----------	MB	MB	MB
2	4	Nora Varela	Manzana 14	C13	Ruta 20	----------	MB	B	B
2	4	Rosana Cortez	Manzana 14	C20	Ruta 20	----------	B	B	B
2	4	Flia. Manrique	Manzana 14	C19	Ruta 20	----------	MB	MB	B
2	4	Eliana Mercado	Manzana 14	C17	Ruta 20	----------	MB	B	B
2	4	Graciela Espinoza	Manzana 14	C16	Ruta 20	4963638	MB	B	B
2	4	Flia. Robles	Manzana 14	C12	Ruta 20	----------	R	B	B
2	4	Enrique Sánchez	Manzana 14	C8	Ruta 20	4962611	MB	B	B
2	4	Deolinda Correa	Manzana 14	C7	Ruta 20	154468732	MB	MB	B
2	4	Silvina Flores	Manzana 14	C5	Ruta 20	154684318	MB	R	R
2	4	Rosa Campos	Manzana 14	C2	Ruta 20	4962480	B	B	B
2	4	Edith Quiroga	Manzana 14	C1	Ruta 20	4963558	MB	MB	MB
2	4	Yamila Videla	Manzana 14	C45	Ruta 20	155414178	MB	MB	MB

Continuación de la Tabla Nº 1: Relevamiento de Hogares – Dpto. Caucete

AREA	SUBAREA	NOMBRE	DOMICILIO	Nº	BARRIO	TELEF.	Receptividad	Nivel Informativo	Transferen-cia
2	4	Analia Sosa	Manzana 14	C44	Ruta 20	4961678	B	B	B
2	4	Norma Rodríguez	Ahun Manzana 2	C1	Ruta 20	155657411	MB	B	B
2	4	Elina Adaro	Manzana 2	C6	Ruta 20	154130642	B	B	B
2	4	Lucida Villegas	Manzana 2	C7	Ruta 20	4963496	B	MB	MB
2	4	José Lucero	Manzana 2	C11	Ruta 20	4962304	B	MB	MB
2	4	Cesar Borques	Manzana 2	C12	Ruta 20	4963178	B	B	B
2	4	Isabel Allende	Manzana 2	C13	Ruta 20	----------	B	B	B
2	4	Rosa Álvarez	Manzana 3	C1	Ruta 20	4961905	R	B	R
2	4	María Frias	J. M. Rodríguez M 3	C2	Ruta 20	4963472	B	B	B
2	4	Flia. Allende	Manzana 3	C3	Ruta 20	----------	B	R	R
2	4	María Fernández	Manzana 3	C4	Ruta 20	4963357	MB	MB	MB
2	4	Antonio Farías	Manzana 5	C1	Ruta 20	4963275	B	B	B
2	4	Celia Vega	Manzana 5	C7	Ruta 20	4962082	MB	MB	MB
2	4	Flia. Vargas	Manzana 5	C6	Ruta 20	----------	MB	B	B
2	4	Alejandro Villegas	Manzana 5	C12	Ruta 20	156262488	MB	B	B
2	4	Flavia Moran	Manzana 5	C14	Ruta 20	154160690	B	B	B
2	4	Agustín Guaquinchay	Manzana 5	C19	Ruta 20	----------	MB	MB	MB
2	4	Flavia Gutiérrez	Manzana 5	C23	Ruta 20	154003573	MB	MB	MB
2	4	Elsa Tello	Manzana 5	C22	Ruta 20	4963213	B	B	B
2	4	Francisco Giménez	Manzana 6	C25	Ruta 20	----------	MB	MB	MB
2	4	Francisca Vicente	Manzana 6	C26	Ruta 20	4963543	MB	MB	MB
2	4	Flia. Yanzon	Manzana 6	C27	Ruta 20	----------	B	B	B
2	4	Alejandro Fernández	Manzana 6	C29	Ruta 20	----------	MB	B	B
2	4	José Aballay	Manzana 6	C36	Ruta 20	----------	B	R	B
2	4	Antonio Díaz	Manzana 6	C37	Ruta 20	4961085	B	MB	B
2	4	José Torres	Manzana 6	C44	Ruta 20	----------	B	B	B
2	4	María Rodríguez	Manzana 6	C30	Ruta 20	----------	B	B	B
2	4	María Matta	Manzana 4	C31	Ruta 20	154991257	B	B	B
2	4	Lucy Espejo	Manzana 4	C28	Ruta 20	155208499	B	MB	MB
2	4	Vanesa Chávez	Manzana 4	C22	Ruta 20	154140313	MB	MB	MB
2	4	Jacinto Pereyra	Finca Fernández	M5	Ruta 20	----------	B	B	B
2	4	Rosa Moreno	Manzana 1	C2	Ruta 20	155654028	B	B	MB
2	4	José Díaz	Av. De los Ríos	1607	Ruta 20	155176836	B	R	B
2	4	Rosana Rivera	Av. De los Ríos	1777	Ruta 20	----------	B	R	MB
2	4	Clara Díaz	Manzana 1	C5	Ruta 20	154608082	MB	B	MB
2	4	Estela Figueroa	Av. De los Ríos	1779	Ruta 20	----------	B	B	B
2	4	Dayana Fada	Av. De los Ríos	1755	Ruta 20	----------	MB	B	MB
2	4	William Castro	Av. De los Ríos	1729	Ruta 20	----------	R	B	B
2	4	Oscar Reta	Av. De los Ríos	1729	Ruta 20	154038029	MB	MB	MB
2	4	Flavia Castro	Manzana 5	C10	Ruta 20	155670097	MB	R	B
2	4	María Godoy	Manzana 5	C13	Ruta 20	----------	B	B	B
2	4	Aurelia Collante	Manzana 5	C25	Ruta 20	----------	B	R	B
2	4	Yanina Durand	Manzana 2	C22	Ruta 20	4963274	MB	B	MB
2	4	María Díaz	Manzana 1	C8	Ruta 20	154606917	MB	MB	MB
2	4	Emilse Rodríguez	Manzana 1	C13	Ruta 20	----------	B	B	B

Continuación de la Tabla Nº 1: Relevamiento de Hogares – Dpto. Caucete

AREA	SUBAREA	NOMBRE	DOMICILIO	Nº	BARRIO	TELEF.	Receptividad	Nivel Informativo	Transferen-cia
2	4	Agustina Torrada	Manzana 1	C14	Ruta 20	154735052	B	B	B
2	4	María Frias	Manzana 1	C20	Ruta 20	4963617	MB	MB	MB
2	4	Silvana Jalaf	Manzana 2	C26	Ruta 20	4962648	R	B	B
2	4	José Cáceres	Manzana 2	C31	Ruta 20	154197729	MB	R	B
2	4	Flia. Saavedra	Manzana 2	C32	Ruta 20	----------	R	R	B
2	4	Marta Agüero	Manzana 2	C2	Ruta 20	----------	MB	MB	MB
2	4	Flia. Castro	Manzana 2	C3	Ruta 20	154362787	MB	MB	MB
2	4	Flia. Quiroga	Manzana 2	C5	Ruta 20	155417237	MB	MB	MB
2	4	Flia. Márquez	Manzana 2	C8	Ruta 20	4962247	MB	MB	MB
2	4	Flia. Derel	Manzana 14	C24	Ruta 20	154058849	MB	MB	MB
2	4	Flia. Vargas	Manzana 2	C17	Ruta 20	154597636	MB	MB	MB
2	4	Flia. Quiroga	Manzana 2	C18	Ruta 20	154529448	MB	MB	MB
2	4	María González	Manzana 2	C19	Ruta 20	4961696	MB	MB	MB
2	4	Flia. Molían	Manzana 5	C8	Ruta 20	----------	MB	MB	MB
2	4	Flia. Peñaranda	Manzana 2	C10	Ruta 20	4962451	MB	MB	MB
2	4	Flia. Quiroga	Manzana 2	C15	Ruta 20	4962206	MB	MB	MB
2	4	Flia. Rodríguez	Manzana 5	C10	Ruta 20	155290516	MB	MB	MB
2	4	Flia. Trigo	Manzana 5	C4	Ruta 20	155408598	MB	MB	MB
2	4	Flia. Pérez	Manzana 5	C15	Ruta 20	154503465	MB	MB	MB
2	4	Flia. López	Manzana 5	C26	Ruta 20	4963524	MB	MB	MB
2	4	Flia. Especho	Manzana 5	C20	Ruta 20	154984009	MB	MB	MB
2	4	Flia. Ontiveros	Manzana 5	C18	Ruta 20	----------	MB	MB	MB
2	4	Flia. Leyes	Manzana 4	C12	Ruta 20	----------	MB	MB	MB
2	4	Flia. Carrizo	Manzana 4	C14	Ruta 20	155080103	MB	MB	MB
2	4	Flia. Silva	Manzana 4	C17	Ruta 20	155248447	MB	MB	MB
2	4	Flia. Abrego	Manzana 4	C19	Ruta 20	----------	MB	MB	MB
2	4	Flia. Castro	Manzana 4	C6	Ruta 20	4961895	MB	MB	MB
2	4	Flia. Agüero	Manzana 4	C7	Ruta 20	154880746	MB	MB	MB
2	4	Flia. Leiva	Manzana 4	C10	Ruta 20	154727570	MB	MB	MB
2	4	Flia. Leiva	Manzana 4	C11	Ruta 20	155460312	MB	MB	MB
2	4	Flia. Romero	Manzana 2	C28	Ruta 20	154021109	MB	MB	MB
2	4	Flia. Gomes	Manzana 2	C21	Ruta 20	4962517	MB	MB	MB
2	4	Flia. Ladino	Manzana 4	C8	Ruta 20	154433772	MB	MB	MB
2	4	Flia. Guzmán	Manzana 2	C25	Ruta 20	155227870	MB	MB	MB
2	4	Flia. Romero	Manzana 2	C27	Ruta 20	154707937	MB	MB	MB
2	4	Flia. Guzmán	Manzana 4	C2	Ruta 20	4963566	MB	MB	MB
2	4	Flia. Zelaya	Manzana 4	C4	Ruta 20	4963276	MB	MB	MB
2	4	Flia. Olmos	Manzana 4	C5	Ruta 20	----------	MB	MB	MB
2	4	Flia. Sosa	Manzana 14	C25	Ruta 20	155670666	MB	MB	MB
2	4	Flia. Lunas	Manzana 14	C26	Ruta 20	4961903	MB	MB	MB
2	4	Flia. Villegas	Manzana 14	C27	Ruta 20	4963284	MB	MB	MB
2	4	Flia. García	Manzana 14	C28	Ruta 20	4961135	MB	MB	MB
2	4	Flia. Leiva	Manzana 14	C21	Ruta 20	154651521	MB	MB	MB
2	4	Flia. Gatica	Manzana 14	C22	Ruta 20	154861965	MB	MB	MB
2	4	Flia. Figueroa	Manzana 14	C23	Ruta 20	154696471	MB	MB	MB

Continuación de la Tabla Nº 1: Relevamiento de Hogares – Dpto. Caucete

AREA	SUBAREA	NOMBRE	DOMICILIO	Nº	BARRIO	TELEF.	Receptividad	Nivel Informativo	Transferen-cia
2	4	Flia. Quinteros	Manzana 14	C29	Ruta 20	154511256	MB	MB	MB
2	4	Flia. Yacante	Manzana 14	C30	Ruta 20	4962145	MB	MB	MB
2	4	Flia. Julio	Manzana 14	C32	Ruta 20	----------	MB	MB	MB
2	4	Flia. Durand	Manzana 14	C31	Ruta 20	154142532	MB	MB	MB
2	4	Flia. Aranda	Manzana 14	C33	Ruta 20	155125523	MB	MB	MB
2	4	Flia. Aguilera	Manzana 14	C34	Ruta 20	154536715	MB	MB	B
2	4	Flia. Femenía	Manzana 14	C35	Ruta 20	154542863	MB	B	B
2	4	Flia. Pérez	Manzana 14	C36	Ruta 20	154542840	MB	B	B
2	4	Flia. Cabra	Manzana 14	C37	Ruta 20	----------	B	B	B
2	4	Flia. Olmos	Manzana 14	C40	Ruta 20	154708553	MB	MB	B
2	4	Flia. Quinteros	Manzana 14	C41	Ruta 20	----------	MB	B	B
2	4	Flia. Gómez	Manzana 14	C43	Ruta 20	155427082	MB	B	B
2	4	Agostina Amaya	Cabot	970	J P. Castro III	154411023	B	B	B
2	4	Miguel Zarate	Cabot	943	J P. Castro III	4962184	B	B	B
2	4	Marcela Correa	Manzana I	C 7	J P. Castro III	----------	B	B	B
2	4	Guillermo Ordoña	Manzana I	C 9	J P. Castro III	4962748	B	B	B
2	4	Melisa González	Manzana I	C 11	J P. Castro III	4380450	B	B	B
2	4	Luis Rodríguez	Manzana I	C 2	J P. Castro III	----------	B	B	B
2	4	Adriana Leiva	Manzana G	C 2	J P. Castro III	155111164	B	B	B
2	4	Natalia Farías	Manzana G	C 4	J P. Castro III	4963955	B	B	B
2	4	María Gallo	Manzana A	C 14	J P. Castro III	155411869	B	B	B
2	4	Rita Ruiz	Manzana A	C 15	J P. Castro III	----------	B	B	B
2	4	Antonio Barvero	Manzana A	C 17	J P. Castro III	155001515	B	B	B
2	4	Roberto Garay	Manzana A	C 16	J P. Castro III	----------	B	B	B
2	4	Ramona Acuña	Manzana B	C.14	J P. Castro III	----------	B	B	B
2	4	Liliana Fonte	M. Ianelli	1641	J P. Castro III	154471280	B	B	B
2	4	Néstor Delgado	Manzana D	C:12	J P. Castro III	----------	B	B	B
2	4	Jorge González	Manzana D	C:11	J P. Castro III	----------	B	B	B
2	4	Adriana Díaz	Manzana D	C.09	J P. Castro III	----------	B	B	B
2	4	Luisa Castillo	Manzana B	C.17	J P. Castro III	----------	B	B	B
2	4	Juan Herrera	Manzana B	C.18	J P. Castro III	----------	B	B	B
2	4	Leonardo Cáceres	Manzana B	C.19	J P. Castro III	156711393	B	B	B
2	4	Carmen García	Manzana B	C.01	J P. Castro III	154709739	B	B	B
2	4	Raquel Solazo	Manzana B	C12	J P. Castro III	----------	B	B	B
2	4	Gustavo Serrano	Manzana B	C14	J P. Castro III	----------	B	B	B
2	4	Ariel Rossi	Manzana B	C16	J P. Castro III	154597438	B	B	B
2	4	Lorenzo Mayer	Manzana D	C11	J P. Castro III	----------	B	B	B
2	4	Mariana Sesé	Manzana D	C08	J P. Castro III	----------	B	B	B
2	4	Washington Cuicca	Manzana D	C03	J P. Castro III	155200381	B	B	B
2	4	Micaela González	Manzana D	C.02	J P. Castro III	----------	B	B	B
2	4	Silvia Peralta	Manzana C	C09	J P. Castro III	----------	B	B	B
2	4	Juan Azcurra	Manzana C	C08	J P. Castro III	156615730	B	B	B
2	4	Nancy Molina	Manzana C	C05	J P. Castro III	----------	B	B	B
2	4	Gustavo Tejada	Manzana C	C03	J P. Castro III	156614576	B	B	B
2	4	Yaneth Sánchez	Manzana J	C4	J P. Castro III	4963573	B	R	B

Continuación de la Tabla Nº 1: Relevamiento de Hogares – Dpto. Caucete

AREA	SUBAREA	NOMBRE	DOMICILIO	Nº	BARRIO	TELEF.	Receptividad	Nivel Informativo	Transferen-cia
2	4	Angélica Ochoa	Manzana K	C2	J P. Castro III	4963392	B	B	B
2	4	Carlos Grauche	Manzana K	C3	J P. Castro III	4962981	MB	R	B
2	4	Adriana Aciar	Manzana K	C4	J P. Castro III	4962066	B	R	B
2	4	Carlos Oro	Manzana K	C8	J P. Castro III	155223142	B	R	B
2	4	Sonia Sillero	Manzana A	C13	J P. Castro III	155020747	MB	B	B
2	4	Beatriz Sánchez	Manzana A	C10	J P. Castro III	155473388	B	R	B
2	4	Marisa Páez	Manzana A	C3	J P. Castro III	155439358	MB	B	B
2	4	Mabel Álvarez	M. Ianelli	1929	J P. Castro III	4961023	B	B	B
2	4	Víctor López	M. Ianelli	1915	J P. Castro III	154558668	B	B	B
2	4	Andrea Casciares	M. Ianelli	1891	J P. Castro III	155240303	MB	B	B
2	4	Marta Suarez	M. Ianelli	S/N	J P. Castro III	----------	MB	R	B
2	4	María Llanos	Manzana C	C2	J P. Castro III	4963376	MB	MB	MB
2	4	Leonel Barran	M. Ianelli	1936	J P. Castro III	4963910	MB	MB	B
2	4	Miriam Escudero	Manzana B	C15	J P. Castro III	155432201	MB	MB	MB
2	4	Oscar Soria	Manzana F	C5	J P. Castro III	----------	MB	B	B
2	4	Nancy Fonzalida	M. Ianelli M C	C12	J P. Castro III	4962657	B	MB	B
2	4	Flia. Guiñazu	Goransky M.J.	C3	J P. Castro III	155048757	MB	MB	MB
2	4	Flia. Pelerito	Goransky M.J.	C1	J P. Castro III	154408910	MB	MB	MB
2	4	Flia. Castro	Goransky M.J.	C5	J P. Castro III	4961028	MB	MB	MB
2	4	Cristian Zarate	25 de Mayo M.K.	C8	J P. Castro III	155223142	MB	MB	MB
2	4	Flia. Herrera	25 de Mayo M.G.	C25	J P. Castro III	154410255	MB	MB	MB
2	4	Flia. Valle	J. Martin M.A.	C12	J P. Castro III	155664306	MB	MB	MB
2	4	Flia. Esteso	J. Martin M.A.	C4	J P. Castro III	155253702	MB	MB	MB
2	4	Flia. Manrique	J. Martin M.A	C5	J P. Castro III	154684562	MB	MB	MB
2	4	Marta Suarez	J. Martin M.A	C 6	J P. Castro III	----------	MB	R	B
2	4	María Llanos	Manzana C	C2	J P. Castro III	4963376	MB	MB	MB
2	4	Leonel Barran	M. Ianelli	1936	J P. Castro III	4963910	MB	MB	B
2	4	Miriam Escudero	Manzana B	C15	J P. Castro III	155432201	MB	MB	MB
2	4	Oscar Soria	Manzana F	C5	J P. Castro III	----------	MB	B	B
2	4	Danilo Prada	C. Cabot M.I.	C2	J P. Castro III	15470635	MB	MB	MB
2	4	Mabel Brizuela	Manzana I	C4	J P. Castro III	154731799	B	B	B
2	4	Karina Flores	Manzana I	C6	J P. Castro III	----------	B	R	R
2	4	Liliana Oviedo	Manzana I	C8	J P. Castro III	4963437	B	B	B
2	4	Elsa Carrizo	Manzana I	C10	J P. Castro III	----------	MB	MB	MB
2	4	Sergio Martin	Manzana F	C18	J P. Castro III	4963443	B	B	B
2	4	Andrea Aballay	Manzana G	C1	J P. Castro III	4963044	B	B	B
2	4	Mónica Patane	Manzana G	C6	J P. Castro III	4962875	B	B	B
2	4	Eduardo Arenas	Manzana G	C7	J P. Castro III	4962552	B	B	B
2	4	Lorena Rosel	Manzana g	C8	J P. Castro III	154107531	MB	MB	MB
2	4	Jesica Pi	P. Ianelli M.G.	C10	J P. Castro III	155126060	B	B	B
2	4	Manuel Ríos	Manzana G	C11	J P. Castro III	154436167	B	B	B
2	4	María Varela	Manzana G	C12	J P. Castro III	155454575	MB	B	MB
2	4	Nélida Álamo	Manzana G	C13	J P. Castro III	156704500	MB	MB	MB
2	4	Rafael Ponce	Manzana G	C14	J P. Castro III	155441166	MB	B	B
2	4	Marta Escudero	J. Martin M.A	C 8	J P. Castro III	----------	MB	R	B

Continuación de la Tabla Nº 1: Relevamiento de Hogares – Dpto. Caucete

AREA	SUBAREA	NOMBRE	DOMICILIO	Nº	BARRIO	TELEF.	Receptividad	Nivel Informativo	Transferen-cia
2	4	María Llanos	Manzana C	C2	J P. Castro III	4963376	MB	MB	MB
2	4	Leonel Barran	M. Ianelli	1936	J P. Castro III	4963910	MB	MB	B
2	4	Miriam Escudero	Manzana B	C15	J P. Castro III	155432201	MB	MB	MB
2	4	Oscar Soria	Manzana F	C5	J P. Castro III	----------	MB	B	B
2	4	Flia. Guiñazú	Goransky Ma. J	C3	J P. Castro III	155048757	MB	MB	MB
2	4	Flia. Pelerito	Goransky Ma. J	C1	J P. Castro III	154408910	MB	MB	MB
2	4	Flia. Castro	Goransky Ma. J	C5	J P. Castro III	4961028	MB	MB	MB
2	4	Cristian Zarate	25 de Mayo Ma.K	C8	J P. Castro III	155223142	MB	MB	MB
2	4	Flia. Herrera	25 de Mayo Ma.G	C25	J P. Castro III	154410255	MB	MB	MB
2	4	Flia. Valle	J. Martin Ma. A.	C12	J P. Castro III	155664306	MB	MB	MB
2	4	Flia. Esteso	J. Martin Ma. A.	C4	J P. Castro III	155253702	MB	MB	MB
2	4	Flia. Manrique	J. Martin Ma. A.	C5	J P. Castro III	154684562	MB	MB	MB
2	4	Zulma Romero	Manzana E	C 3	Marayes	155448263	B	B	B
2	4	Florencia Rosales	Manzana E	C 5	Marayes	154166009	B	B	B
2	4	Analia Romero	Manzana E	C 7	Marayes	----------	B	B	B
2	4	Yohana Saavedra	Manzana E	C 9	Marayes	154628273	B	B	B
2	4	Romina Oropel	Manzana E	C 13	Marayes	154743582	B	B	B
2	4	María Funes	Manzana E	C 14	Marayes	----------	B	B	B
2	4	Nelson Cáceres	Manzana K	C.8	Marayes	----------	B	B	B
2	4	Melania Zalazar	Manzana K	C.7.	Marayes	----------	B	B	B
2	4	Lucrecia Gómez	Manzana K	C6	Marayes	----------	B	B	B
2	4	Rubén Guevara	Manzana K	C:13	Marayes	154463800	B	B	B
2	4	Claudia Moyano	Manzana K	C:12	Marayes	155114578	B	B	B
2	4	Belén Gómez	Manzana K	C.11	Marayes	----------	B	B	B
2	4	Verónica Agüero	Manzana L	C.7	Marayes	154993069	B	B	B
2	4	María Funes	Manzana K	C-5	Marayes	----------	B	B	B
2	4	Noelia Flores	Manzana K	C4	Marayes	154457093	B	B	B
2	4	Gema Mercado	Manzana K	C3	Marayes	155202585	B	B	B
2	4	Sonia Riveros	Manzana K	C2	Marayes	155303028	B	B	B
2	4	Gabriela Jalaf	Manzana L	C5	Marayes	155146921	B	B	B
2	4	Mariela Díaz	Manzana L	C4	Marayes	----------	B	B	B
2	4	Lucia Calderón	Manzana L	C1	Marayes	154045351	B	B	B
2	4	Analia Ríos	Manzana J	C8	Marayes	155475099	MB	B	B
2	4	Jesica Ruarte	Manzana J	C6	Marayes	155450882	B	B	B
2	4	Yamila Ávila	Manzana J	C5	Marayes	154847108	MB	B	B
2	4	Graciela González	Manzana J	C4	Marayes	155458294	B	R	B
2	4	Alicia Funes	Manzana G	C8	Marayes	----------	B	R	B
2	4	Reyna Gómez	Manzana G	C6	Marayes	154039572	B	R	B
2	4	Petrona Echenique	Manzana G	C5	Marayes	----------	MB	B	B
2	4	Patricia Milán	Manzana G	C4	Marayes	154418968	B	MB	B
2	4	Margarita Vázquez	Manzana C	C14	Marayes	155430339	MB	R	B
2	4	Jesica Trigo	Manzana C	C13	Marayes	155315937	B	R	B
2	4	Norma Brizuela	Manzana C	C11	Marayes	155123325	B	R	B
2	4	Fernando González	Manzana C	C10	Marayes	155242411	MB	MB	MB
2	4	Irma Montaña	Manzana C	C 5	Marayes	----------	MB	B	B

Continuación de la Tabla Nº 1: Relevamiento de Hogares – Dpto. Caucete

AREA	SUBAREA	NOMBRE	DOMICILIO	Nº	BARRIO	TELEF.	Receptividad	Nivel Informativo	Transferen-cia
2	4	Miguel Castro	Manzana C	C2	Marayes	----------	B	R	B
2	4	Serapio Gatica	Manzana B	C1	Marayes	----------	MB	B	B
2	4	Daniela Saavedra	Manzana B	C4	Marayes	155295066	B	B	B
2	4	María de Romero	Manzana F	C11	Marayes	155461225	B	B	B
2	4	Marina Ávila	Manzana F	C12	Marayes	----------	B	R	MB
2	4	Lidia Brizuela	Manzana F	C13	Marayes	----------	MB	MB	MB
2	4	Eva Urvano	Manzana F	C5	Marayes	----------	B	B	B
2	4	Octavio Quiroga	Manzana F	C6	Marayes	155669480	MB	B	B
2	4	Mariela Ruiz	Manzana D	C5	Marayes	----------	MB	B	B
2	4	Gloria Quinteros	Manzana D	C1	Marayes	----------	B	R	MB
2	4	Flia. Flores	R. y Olmos M.J.	C17	Marayes	155669987	MB	MB	MB
2	4	Flia. Arce	Manzana J	C12	Marayes	154501350	MB	MB	MB
2	4	Flia. Varela	Manzana G	C7	Marayes	155427644	MB	MB	MB
2	4	Flia. Quinteros	Manzana G	C2	Marayes	155657820	MB	MB	MB
2	4	Flia. Vargas	Manzana C	C15	Marayes	154600576	MB	MB	MB
2	4	Flia. Sánchez	Manzana C	C12	Marayes	154629631	MB	MB	MB
2	4	Flia. Blanco	Manzana C	C7	Marayes	154380107	MB	MB	MB
2	4	Flia. Agüero	Manzana C	C3	Marayes	154634233	MB	MB	MB
2	4	Flia. Tapia	Goransky M.B.	C2	Marayes	155448038	MB	MB	MB
2	4	Flia. Torres	Goransky M.D.	C3	Marayes	155412458	MB	MB	MB
2	4	María de Romero	Manzana F	C11	Marayes	155461225	B	B	B
2	4	Marina Ávila	Manzana F	C12	Marayes	----------	B	R	MB
2	4	Lidia Brizuela	Manzana F	C13	Marayes	----------	MB	MB	MB
2	4	Eva Urvano	Manzana F	C5	Marayes	----------	B	B	B
2	4	Octavio Quiroga	Manzana F	C6	Marayes	155669480	MB	B	B
2	4	Mariela Ruiz	Manzana D	C5	Marayes	----------	MB	B	B
2	4	Gloria Quinteros	Manzana D	C1	Marayes	----------	B	R	MB
2	4	Teresa Vera	Manzana E	C1	Marayes	155136437	R	B	R
2	4	Laura Fernández	Proyectada M.E.	C4	Marayes	154032802	B	MB	MB
2	4	Sonia Saavedra	Manzana E	C6	Marayes	154626246	MB	B	B
2	4	Alejandra Milán	Manzana E	C8	Marayes	154743449	MB	B	B
2	4	Carmen Quinteros	Manzana E	C10	Marayes	155235806	MB	B	MB
2	4	Yesica Saavedra	Manzana E	C10	Marayes	154042120	MB	MB	MB
2	4	Mónica Guevara	Manzana E	C12	Marayes	155021967	MB	B	B
2	4	María de Romero	Manzana F	C11	Marayes	155461225	B	B	B
2	4	Marina Ávila	Manzana F	C12	Marayes	----------	B	R	MB
2	4	Lidia Brizuela	Manzana F	C13	Marayes	----------	MB	MB	MB
2	4	Eva Urvano	Manzana F	C5	Marayes	----------	B	B	B
2	4	Octavio Quiroga	Manzana F	C6	Marayes	155669480	MB	B	B
2	4	Mariela Ruiz	Manzana D	C5	Marayes	----------	MB	B	B
2	4	Gloria Quinteros	Manzana D	C1	Marayes	----------	B	R	MB
2	4	Flia. Flores	R. y Olmos M.J.	C17	Marayes	155669987	MB	MB	MB
2	4	Flia. Arce	Manzana J	C12	Marayes	154501350	MB	MB	MB
2	4	Flia. Varela	Manzana G	C7	Marayes	155427644	MB	MB	MB
2	4	Flia. Quinteros	Manzana G	C2	Marayes	155657820	MB	MB	MB

Continuación de la Tabla Nº 1: Relevamiento de Hogares – Dpto. Caucete

AREA	SUBAREA	NOMBRE	DOMICILIO	Nº	BARRIO	TELEF.	Receptividad	Nivel Informativo	Transferen-cia
2	4	Flia. Vargas	Manzana C	C15	Marayes	154600576	MB	MB	MB
2	4	Flia. Sánchez	Manzana C	C12	Marayes	154629631	MB	MB	MB
2	4	Flia. Blanco	Manzana C	C7	Marayes	154380107	MB	MB	MB
2	4	Flia. Agüero	Manzana C	C3	Marayes	154634233	MB	MB	MB
2	4	Flia. Tapia	Goransky Ma. B	C2	Marayes	155448038	MB	MB	MB
2	4	Flia. Torres	Goransky Ma. D	C3	Marayes	155412458	MB	MB	MB
2	4	Carlos Agüero	Manzana A	C3	Marayes	154634732	B	R	MB
2	4	Rosana Jofre	R. y Olmos M.A	C1	Marayes	----------	R	R	R
2	4	Carlos Agüero	Manzana A	C3	Marayes	154634732	B	R	MB
2	4	Carlos Agüero	Manzana A	C3	Marayes	154634732	B	R	MB
2	4	Flia. Salazar	Goransky M.A.	C2	Marayes	4961148	MB	MB	MB
2	4	Flia. Paredes	R. y Olmos	852	Centro	154031065	MB	MB	MB
2	4	Flia. Rosales	R. y Olmos	868	Centro	154583035	MB	MB	MB
2	4	Flia. Agüero	C. Cabot	774	Centro	4963469	MB	MB	MB
2	4	Flia. Castro	C. Cabot	768	Centro	4963835	MB	MB	MB
2	4	Flia. García	C. Cabot	762	Centro	154167751	MB	MB	MB
2	4	Eduardo Vedia	J.J. Bustos	S/N	Centro	4961563	MB	MB	MB
2	4	Flia. Carpio	Av. De los Ríos	1775	Centro	155512895	MB	MB	MB
2	4	Flia. Oviedo	Av. De los Ríos	1743	Centro	155151801	MB	MB	MB
2	4	Flia. Castro	Av. De los Ríos	1729	Centro	154539325	MB	MB	MB
2	4	Flia. Media	Av. De los Ríos	1727	Centro	----------	MB	MB	MB
2	4	Francisca Talquenca	Manzana A	C22	Raúl Gómez	154427009	MB	B	B
2	4	Leonardo Miranda	Av. De los Ríos	S/N	Centro	4961054	MB	MB	B
2	4	Gilberto Terán	Av. De los Ríos	1743	Centro	4963416	B	B	B
2	4	Francisca Talquenca	Manzana A	C22	Centro	154427009	MB	B	B
2	4	Flia. Paredes	R. y Olmos	852	Centro	154031065	MB	MB	MB
2	4	Flia. Rosales	R. y Olmos	868	Centro	154583035	MB	MB	MB
2	4	Flia. Agüero	C. Cabot	774	Centro	4963469	MB	MB	MB
2	4	Flia. Castro	C. Cabot	768	Centro	4963835	MB	MB	MB
2	4	Flia. García	C. Cabot	762	Centro	154167751	MB	MB	MB
2	4	Eduardo Vedia	J.J. Bustos	S/N	Centro	4961563	MB	MB	MB
2	4	Flia. Oviedo	Av. De los Ríos	1743	Centro	155151801	MB	MB	MB
2	4	Flia. Castro	Av. De los Ríos	1729	Centro	154539325	MB	MB	MB
2	4	Flia. Media	Av. De los Ríos	1727	Centro	----------	MB	MB	MB
2	4	Andrea Jordán	C. Cabot	776	Centro	154451674	MB	MB	MB
2	4	Nelson Cáceres	Manzana K	C.8	Marayes	----------	B	B	B
2	4	Melania Zalazar	Manzana K	C.7.	Marayes	----------	B	B	B
2	4	Lucrecia Gómez	Manzana K	C.6	Marayes	----------	B	B	B
2	4	Rubén Guevara	Manzana K	C:13	Marayes	154463800	B	B	B
2	4	Claudia Moyano	Manzana K	C:12	Marayes	155114578	B	B	B
2	4	Belén Gómez	Manzana K	C.11	Marayes	----------	B	B	B
2	4	Verónica Agüero	Manzana L	C.7	Marayes	154993069	B	B	B

Continuación de la Tabla Nº 1: Relevamiento de Hogares – Dpto. Caucete

AREA	SUBAREA	NOMBRE	DOMICILIO	Nº	BARRIO	TELEF.	**Receptividad**	**Nivel Informativo**	**Transferen-cia**
2	4	María Funes	Manzana K	C-5	Marayes	----------	B	B	B
2	4	Noelia Flores	Manzana K	C4	Marayes	154457093	B	B	B
2	4	Gema Mercado	Manzana K	C3	Marayes	155202585	B	B	B
2	4	Sonia Riveros	Manzana K	C2	Marayes	155303028	B	B	B
2	4	Gabriela Jalaf	Manzana L	C5	Marayes	155146921	B	B	B
2	4	Mariela Díaz	Manzana L	C4	Marayes	----------	B	B	B
2	4	Lucia Calderón	Manzana L	C1	Marayes	154045351	B	B	B
2	4	Ramona Acuña	Manzana B	C.14	J P. Castro III	----------	B	B	B
2	4	Liliana Fonte	M. Ianelli	1641	J P. Castro III	154471280	B	B	B
2	4	Néstor Delgado	Manzana D	C:12	J P. Castro III	----------	B	B	B
2	4	Jorge González	Manzana D	C:11	J P. Castro III	----------	B	B	B
2	4	Adriana Díaz	Manzana D	C.09	J P. Castro III	----------	B	B	B
2	4	Luisa Castillo	Manzana B	C.17	J P. Castro III	----------	B	B	B
2	4	Juan Herrera	Manzana B	C.18	J P. Castro III	----------	B	B	B
2	4	Leonardo Cáceres	Manzana B	C.19	J P. Castro III	156711393	B	B	B
2	4	Carmen García	Manzana B	C.01	J P. Castro III	154709739	B	B	B
2	4	Raquel Solazo	Manzana B	C12	J P. Castro III	----------	B	B	B
2	4	Gustavo Serrano	Manzana B	C14	J P. Castro III	----------	B	B	B
2	4	Ariel Rossi	Manzana B	C16	J P. Castro III	154597438	B	B	B
2	4	Lorenzo Mayer	Manzana D	C11	J P. Castro III	----------	B	B	B
2	4	Mariana Sesé	Manzana D	C08	J P. Castro III	----------	B	B	B
2	4	Washington Cuicca	Manzana D	C03	J P. Castro III	155200381	B	B	B
2	4	Micaela González	Manzana D	C.02	J P. Castro III	----------	B	B	B
2	4	Silvia Peralta	Manzana C	C09	J P. Castro III	----------	B	B	B
2	4	Juan Azcurra	Manzana C	C08	J P. Castro III	156615730	B	B	B
2	4	Nancy Molina	Manzana C	C05	J P. Castro III	----------	B	B	B
2	4	Gustavo Tejada	Manzana C	C03	J P. Castro III	156614576	B	B	B
2	4	Juan Leiva	Manzana 6	C 1	Ruta 20	----------	B	B	B
2	4	Sandra Ferreira	Manzana 6	C 2	Ruta 20	----------	B	B	B
2	4	M. Isabel Rosas	Manzana 6	C 3	Ruta 20	154041962	B	B	B
2	4	Ernesto Esquivel	Manzana 6	C 4	Ruta 20	154169980	B	B	B
2	4	Elsa Olivera	Manzana 6	C 5	Ruta 20	----------	MB	MB	MB
2	4	Tristán Palisa	Manzana 6	C 6	Ruta 20	----------	MB	MB	MB
2	4	Eduardo Pérez	Manzana 6	C8	Ruta 20	----------	MB	MB	MB
2	4	Rubén Becerra	Manzana 6	C7	Ruta 20	4962672	B	B	B
2	4	María Rivero	Manzana 6	C9	Ruta 20	154142748	MB	MB	MB
2	4	Mauricio Pérez	Manzana 6	C10	Ruta 20	155117738	B	B	B
2	4	Mario Cataldo	Manzana 6	C11	Ruta 20	----------	MB	MB	MB
2	4	M Elena Algañaraz	Manzana 6	C12	Ruta 20	----------	MB	MB	MB
2	4	Nélida Sánchez	Manzana 6	C15	Ruta 20	----------	MB	B	B
2	4	Cesar Quiroga	Manzana 6	C16	Ruta 20	----------	MB	MB	MB
2	4	Tito Nievas	Manzana 6	C17	Ruta 20	----------	MB	MB	MB

Continuación de la Tabla Nº 1: Relevamiento de Hogares – Dpto. Caucete

AREA	SUBAREA	NOMBRE	DOMICILIO	Nº	BARRIO	TELEF.	Receptividad	Nivel Informativo	Transferen-cia
2	4	Ester Araujo	Manzana 6	C20	Ruta 20	----------	MB	MB	MB
2	4	Rosa Ahumada	Manzana 6	C24	Ruta 20	----------	MB	B	B
2	4	Antonio Ortiz	Manzana 6	C23	Ruta 20	----------	B	B	B
2	4	Laura Fernández	Manzana 5	C 1	Ruta 20	----------	B	B	B
2	4	Marcia Palacio	Manzana 5	C 3	Ruta 20	----------	MB	MB	MB
2	4	Miriam Calivar	Manzana 5	C 4	Ruta 20	----------	B	B	MB
2	4	Gabriela Cano	Manzana 5	C 2	Ruta 20	----------	B	B	B
2	4	Claudia Silva	Manzana 5	C 5	Ruta 20	----------	MB	MB	MB
2	4	Jessica Aballay	Manzana 5	C 7	Ruta 20	----------	MB	MB	MB
2	4	Armando Guzmán	Manzana 5	C 8	Ruta 20	----------	MB	B	B
2	4	David Hascher	Manzana 5	C 12	Ruta 20	----------	B	B	B
2	4	Sandra Soria	Manzana 5	C 14	Ruta 20	----------	B	B	B
2	4	Iris Peña	Manzana 5	C 10	Ruta 20	----------	MB	MB	MB
2	4	Carlos Navarro	Manzana 5	C 11	Ruta 20	4961193	MB	MB	MB
2	4	Estela Álamo	Manzana 5	C 17	Ruta 20	155279835	MB	MB	MB
2	4	Analía Silva	Manzana 5	C 15	Ruta 20	155294034	MB	MB	MB
2	4	Celeste Guzmán	Manzana 5	C 21	Ruta 20	154644170	MB	MB	MB
2	4	Gastón Rojas	Manzana 5	C 25	Ruta 20	154640771	MB	MB	MB
2	4	Fausto Ibáñez	Manzana 5	C 23	Ruta 20	----------	MB	B	B
2	4	Vanesa Chávez	Manzana 5	C 19	Ruta 20	154034115	MB	MB	MB
2	4	Irma González	Manzana 5	C 18	Ruta 20	4961417	MB	MB	MB
2	4	Filomena Silva	Manzana 5	C 26	Ruta 20	4961375	MB	B	R
2	4	Soledad Balmaceda	Manzana 5	C 27	Ruta 20	4961250	MB	MB	B
2	4	Marta Paredes	Manzana 4	C 19	Ruta 20	----------	B	B	B
2	4	Mirtha Barbosa	Manzana 4	C 15	Ruta 20	154172342	MB	MB	MB
2	4	Vanesa Godoy	Manzana 4	C 14	Ruta 20	154107124	MB	B	B
2	4	María Olmedo	Manzana 4	C 13	Ruta 20	154048223	B	B	MB
2	4	Viviana Ibazeta	Manzana 4	C 4	Ruta 20	155318791	MB	B	MB
2	4	Gema Ontiveros	Manzana 4	C 6	Ruta 20	154142289	B	B	B
2	4	Yolanda Fernández	Manzana 4	C 11	Ruta 20	154587278	B	R	R
2	4	Graciela Ocaña	Manzana 4	C 10	Ruta 20	----------	B	B	R
2	4	Lucía Díaz	Manzana 4	C 15	Ruta 20	154360357	B	B	B
2	4	Graciela Vera	Manzana 4	C 7	Ruta 20	----------	B	B	B
2	4	Leonardo Calderón	Manzana 4	C 21	Ruta 20	155061583	MB	MB	MB
2	4	Susana Bragagnolo	Manzana 4	C 10	Ruta 20	156715162	MB	MB	B
2	4	María Fernández	Manzana 4	C 1	Ruta 20	4961225	MB	MB	B
2	4	Lorena Aballay	Manzana 4	C 2	Ruta 20	----------	MB	B	B
2	4	Estrella Escudero	Manzana 4	C 3	Ruta 20	----------	MB	B	B
2	4	Arnaldo Godoy	Manzana 4	C 20	Ruta 20	----------	MB	B	B
2	4	Rosa Fernández	Manzana 4	C 12	Ruta 20	----------	B	B	R
2	4	Marta Godoy	Manzana 4	C 21	Ruta 20	----------	B	B	B
2	4	Cristian López	Manzana 4	C 17	Ruta 20	----------	MB	B	B

Continuación de la Tabla Nº 1: Relevamiento de Hogares – Dpto. Caucete

AREA	SUBAREA	NOMBRE	DOMICILIO	Nº	BARRIO	TELEF.	Receptividad	Nivel Informativo	Transferen-cia
2	4	Fabiana Acosta	Manzana 3	C 3	Ruta 20	----------	B	B	MB
2	4	Marilú de Guevara	Manzana 3	C 6	Ruta 20	----------	B	B	MB
2	4	Simona Agüero	Manzana 3	C 10	Ruta 20	----------	MB	B	MB
2	4	Graciela Cataldo	Manzana 3	C 7	Ruta 20	----------	B	R	B
2	4	Juana Olivera	Manzana 3	C 11	Ruta 20	----------	B	M	B
2	4	Marcela Sánchez	Manzana 3	C 14	Ruta 20	----------	B	M	B
2	4	Cristian Barbero	Manzana 3	C 2	Ruta 20	----------	B	B	B
2	4	Natalia Muñoz	Manzana 3	C 5	Ruta 20	----------	B	B	B
2	4	Sandra Godoy	Manzana 3	C 9	Ruta 20	----------	B	R	B
2	4	Mariana Oro	Manzana 2	C 8	Ruta 20	----------	B	B	B
2	4	Olga Flores	Manzana 2	C 11	Ruta 20	----------	B	R	B
2	4	Rosana Vera	Manzana 2	C 9	Ruta 20	4961451	B	R	B
2	4	Agustina Muñoz	Manzana 2	C 10	Ruta 20	4961261	B	MB	B
2	4	Alejandra Páez	Manzana 2	C 12	Ruta 20	154574289	B	R	B
2	4	Cristina Quevedo	Manzana 2	C 13	Ruta 20	156616554	B	B	B
2	4	Fabiana Herrera	Manzana 2	C 6	Ruta 20	154834010	B	B	B
2	4	Julieta Arroyo	Manzana 2	C 5	Ruta 20	----------	B	B	B
2	4	Yolanda Bustos	Manzana 2	C 4	Ruta 20	----------	B	B	B
2	4	Rosa Ceballos	Manzana 2	C 3	Ruta 20	----------	B	B	B
2	4	Enzo Guaquinchay	Manzana 2	C 2	Ruta 20	----------	B	B	B
2	4	Alejandra Antúnez	Manzana 2	C 1	Ruta 20	----------	MB	R	MB
2	4	Carlos Salinas	Manzana 2	C 15	Ruta 20	----------	B	B	MB
2	4	Nélida Bustos	Manzana 2	C 16	Ruta 20	----------	B	B	MB
2	4	Alejandra Ocaña	Manzana 2	C 17	Ruta 20	----------	MB	B	MB
2	4	Mirta de Orellano	Manzana 2	C1 9	Ruta 20	----------	B	R	B
2	4	Horacio Godoy	Manzana 2	C 23	Ruta 20	----------	B	M	B
2	4	Ester Garay	Manzana 2	C 26	Ruta 20	----------	B	M	B
2	4	Tamara Flores	Manzana 7	C.4	Ruta 20	----------	B	B	B
2	4	Rocío Gutiérrez	Manzana 7	C.8	Ruta 20	----------	B	B	B
2	4	Marta Álvarez	Manzana 7	C:11	Ruta 20	154041638	B	B	B
2	4	Mario Ochoa	Manzana 7	C.13	Ruta 20	154169466	B	B	B
2	4	Dora Romera	Manzana 7	C26	Ruta 20	----------	MB	MB	MB
2	4	Jesús Córdoba	Manzana 7	C01	Ruta 20	----------	B	B	B
2	4	Yohana Quiroga	Manzana 7	C02	Ruta 20	----------	B	B	B
2	4	Matías Puig	Manzana 7	C03	Ruta 20	4962410	B	B	B
2	4	Andrés Gongitamo	Manzana 9	C19	Ruta 20	154145644	B	B	B
2	4	Rosa Pérez	Manzana 9	C20	Ruta 20	155117654	B	B	B
2	4	Marquesa Rodríguez	Manzana 9	C21	Ruta 20	----------	B	B	B
2	4	Y Ohana Tello	Manzana 9	C22	Ruta 20	155665125	B	B	B
2	4	Belén Millicay	Manzana 9	C15	Ruta 20	155466335	B	B	B
2	4	Patricia Sánchez	Manzana 9	C16	Ruta 20	155311460	B	B	B
2	4	Alejandra Poblete	Manzana 9	C17	Ruta 20	155206117	B	B	B

Continuación de la Tabla Nº 1: Relevamiento de Hogares – Dpto. Caucete

AREA	SUBAREA	NOMBRE	DOMICILIO	Nº	BARRIO	TELEF.	Receptividad	Nivel Informativo	Transferen-cia
2	4	Gladys Flores	Manzana 9	C18	Ruta 20	----------	B	B	B
2	4	Adela Fernández	Manzana 9	C06	Ruta 20	----------	B	B	B
2	4	Carlos Pedernera	Manzana 9	C07	Ruta 20	154563871	B	B	B
2	4	Nicolás Morales	Manzana 9	C08	Ruta 20	----------	B	B	B
2	4	Alicia Sosa	Manzana 9	C09	Ruta 20	----------	B	B	B
2	4	Nancy Salgado	Manzana 9	C10	Ruta 20	155272777	B	B	B
2	4	Mercedes Rodríguez	Manzana 9	C11	Ruta 20	----------	B	B	B
2	4	Dedi Santana	Manzana 9	C12	Ruta 20	----------	B	B	B
2	4	Julia Otarola	Manzana 9	C13	Ruta 20	----------	B	B	B
2	4	Fortunato Ochoa	Manzana 9	C02	Ruta 20	----------	B	B	B
2	4	Vanesa Castro	Manzana 9	C03	Ruta 20	----------	B	B	B
2	4	Adrian Vera	Manzana 9	C04	Ruta 20	----------	B	B	B
2	4	Vanina Díaz	Manzana 9	C05	Ruta 20	4962543	B	B	B
2	4	Ernestina Ávila	Manzana 9	C27	Ruta 20	----------	B	B	B
2	4	Rosario Carrizo	Manzana 9	C29	Ruta 20	155109910	B	B	B
2	4	Luisa Kormendy	Manzana 9	C30	Ruta 20	----------	B	B	B
2	4	Érica Castro	Manzana 9	C01	Ruta 20	----------	B	B	B
2	4	Noelia Rodríguez	Manzana 9	C23	Ruta 20	154030728	B	B	B
2	4	Alba Tello	Manzana 9	C24	Ruta 20	----------	B	B	B
2	4	Dali Sánchez	Manzana 9	C25	Ruta 20	4963270	B	B	B
2	4	Natalia Gómez	Manzana 9	C26	Ruta 20	----------	B	B	B
2	4	Rosa Pereyra	Manzana R	C10	Huarpes	----------	B	B	B
2	4	Nancy Gamboa	Manzana R	C11	Huarpes	----------	B	B	B
2	4	Estela Ochi	Manzana R	C125	Huarpes	----------	B	B	B
2	4	Daniel Alonso	Manzana R	C124	Huarpes	156608768	B	B	B
2	4	Marisol Villareal	Manzana R	C7	Huarpes	----------	B	B	B
2	4	Delicia Castro	Manzana R	C8	Huarpes	4961058	B	B	B
2	4	Alicia Valle	Manzana R	C6	Huarpes	4961427	B	B	B
2	4	Luisa Julio	Manzana R	C9	Huarpes	154778797	B	B	B
2	4	Teresa Lima	Manzana R	C102	Huarpes	155001841	B	B	B
2	4	Juan Ibáñez	Manzana R	101	Huarpes	----------	B	B	B
2	4	Isabel Márquez	Manzana R	109+	Huarpes	4963499	B	B	B
2	4	Miriam Leiva	Manzana R	100	Huarpes	----------	B	B	B
2	4	Silvia Páez	Manzana R	152	Huarpes	154516951	B	B	B
2	4	Julio Morales	Manzana R	C02	Huarpes	----------	MB	MB	MB
2	4	Marcelo Núñez	Manzana R	C03	Huarpes	----------	MB	MB	MB
2	4	Margarita Sahire	Manzana R	C04	Huarpes	----------	MB	MB	MB
2	4	Paola Valle	Manzana R	C05	Huarpes	----------	MB	MB	MB
2	4	Eduardo Coria	Manzana R	C25	Huarpes	----------	MB	MB	MB
2	4	Segundo Mondaca	Manzana S	C26	Huarpes	----------	MB	MB	MB
2	4	Liliana Chávez	Manzana S	C10	Huarpes	----------	B	B	B
2	4	Analía Faedo	Manzana S	C11	Huarpes	----------	B	B	B

Continuación de la Tabla Nº 1: Relevamiento de Hogares – Dpto. Caucete

AREA	SUBAREA	NOMBRE	DOMICILIO	Nº	BARRIO	TELEF.	Receptividad	Nivel Informativo	Transferen-cia
2	4	Francisco García	Manzana S	C18	Huarpes	----------	MB	MB	MB
2	4	Soledad Veron	Manzana S	C06	Huarpes	----------	MB	MB	MB
2	4	Alfredo Molina	Manzana S	C07	Huarpes	154563159	MB	MB	MB
2	4	Pablo García	Manzana S	C08	Huarpes	----------	B	B	B
2	4	Ana Ferreira	Manzana S	C09	Huarpes	----------	B	B	B
2	4	Hilda Limar	Manzana S	C10	Huarpes	155272345	MB	MB	MB
2	4	Alicia Furques	Manzana S	C11	Huarpes	----------	MB	MB	MB
2	4	Andrea Correa	Manzana S	C12	Huarpes	----------	MB	MB	MB
2	4	Natividad Reyes	Manzana S	C13	Huarpes	----------	B	B	B
2	4	Gladys Sosa	Manzana O	C02	Huarpes	----------	B	B	B
2	4	Yodalia Zarate	Manzana O	C03	Huarpes	----------	MB	MB	MB
2	4	Rubén Chávez	Manzana O	C04	Huarpes	----------	MB	MB	MB
2	4	Liliana Jofre	Manzana O	C05	Huarpes	4962543	MB	MB	MB
2	4	Guillermo Moya	Manzana O	C27	Huarpes	----------	B	B	B
2	4	Paola Fernández	Manzana O	C29	Huarpes	155109910	B	B	B
2	4	Ricardo Tejada	Manzana O	C30	Huarpes	----------	MB	MB	MB
2	4	Juan Molina	Manzana O	C01	Huarpes	----------	MB	MB	MB
2	4	Encarnación Castro	Manzana O	C23	Huarpes	154030728	MB	MB	MB
2	4	Mónica Corrales	Manzana O	C24	Huarpes	----------	MB	MB	MB
2	4	José Cómbala	Manzana O	C25	Huarpes	4963245	B	B	B
2	4	Mauricio Riveros	Manzana O	C26	Huarpes	----------	B	B	B
2	4	Sara Valenzuela	Manzana P	C10	Huarpes	----------	MB	MB	MB
2	4	Livia Vallejos	Manzana P	C11	Huarpes	----------	MB	MB	MB
2	4	Antonia Pinto	Manzana P	C12	Huarpes	----------	B	B	B
2	4	Cristian Vargas	Manzana P	C14	Huarpes	156608095	B	B	B
2	4	Gilda Gómez	Manzana P	C7	Huarpes	----------	MB	MB	MB
2	4	Patricia García	Manzana P	C8	Huarpes	4961347	MB	MB	MB
2	4	Mabel Patiño	Manzana P	C6	Huarpes	----------	MB	MB	MB
2	4	Abalia Carvajal	Manzana P	C9	Huarpes	154778998	MB	MB	MB
2	4	Emilio Brizuela	Manzana P	C18	Huarpes	----------	B	B	B
2	4	Vanesa Jira	Manzana P	C1	Huarpes	----------	B	B	B
2	4	Manuela Barza	Manzana P	C9	Huarpes	4963483	MB	MB	MB
2	4	Varas Dugan	Manzana P	C16	Huarpes	----------	MB	MB	MB
2	4	Nelson Esquivel	Manzana P	C15	Huarpes	154516637	MB	MB	MB
2	4	Silvana Ripoll	Manzana T	C18	Huarpes	----------	B	B	B
2	4	Mejía Darwin	Manzana T	C06	Huarpes	----------	MB	MB	MB
2	4	Fernández Alicia	Manzana T	C07	Huarpes	----------	MB	MB	MB
2	4	Rubén Orellano	Manzana T	C08	Huarpes	----------	MB	MB	MB
2	4	Dora Nievas	Manzana T	C09	Huarpes	----------	B	B	B
2	4	Natalia Fernández	Manzana T	C10	Huarpes	----------	B	B	B
2	4	Alisa Girón	Manzana T	C11	Huarpes	----------	MB	MB	MB
2	4	Miguel Delgado	Manzana T	C12	Huarpes	----------	MB	MB	MB

Continuación de la Tabla Nº 1: Relevamiento de Hogares – Dpto. Caucete

AREA	SUBAREA	NOMBRE	DOMICILIO	Nº	BARRIO	TELEF.	Receptividad	Nivel Informativo	Transferen-cia
2	4	Patricia Abersia	Manzana T	C13	Huarpes	----------	MB	MB	MB
2	4	Yolanda Esquilla	Manzana T	C02	Huarpes	----------	MB	MB	MB
2	4	María Ramírez	Manzana T	C03	Huarpes	154569084	MB	MB	MB
2	4	Manuel Quiroga	Manzana T	C04	Huarpes	----------	B	B	B
2	4	Trinidad Gómez	Manzana T	C05	Huarpes	----------	B	B	B
2	4	Celeste Védela	Manzana Q	C10	Huarpes	155279584	MB	M	B
2	4	América Mereles	Manzana Q	C11	Huarpes	----------	MB	MB	MB
2	4	Gaspar González	Manzana Q	C12	Huarpes	----------	MB	M	B
2	4	Norma Reinoso	Manzana Q	C13	Huarpes	----------	MB	R	MB
2	4	Silvia Arena	Manzana Q	C02	Huarpes	----------	B	R	B
2	4	Dina Coevilla	Manzana Q	C03	Huarpes	----------	B	R	R
2	4	Liliana Amín	Manzana Q	C04	Huarpes	----------	B	R	B
2	4	María Estribar	Manzana Q	C05	Huarpes	4962567	MB	B	MB
2	4	Yanina Olivares	Manzana Q	C27	Huarpes	----------	MB	R	MB
2	4	Herminia Vargas	Manzana Q	C29	Huarpes	155185746	B	B	B
2	4	Mira Salinas	Manzana Q	C30	Huarpes	----------	MB	MB	MB
2	4	Roberto Gutiérrez	Manzana Q	C01	Huarpes	----------	MB	M	MB
2	4	Carlos Leytes	Manzana Q	C23	Huarpes	154030257	B	B	B
2	4	Rubén Escudero	Manzana Q	C24	Huarpes	----------	MB	R	MB
2	4	Gladis Herrera	Manzana Q	C25	Huarpes	4963284	B	B	B
2	4	Aída Flores	Manzana Q	C26	Huarpes	----------	MB	MB	MB
2	4	Alejandra Correa	Manzana U	C06	Huarpes	----------	MB	MB	MB
2	4	Alicia Coronado	Manzana U	C07	Huarpes	----------	B	R	B
2	4	Laura García	Manzana U	C08	Huarpes	----------	MB	MB	MB
2	4	Aída Maruco	Manzana U	C09	Huarpes	156608830	MB	MB	MB
2	4	Jorgelina Montenegro	Manzana U	C10	Huarpes	----------	B	R	B
2	4	Isabel Dávila	Manzana U	C11	Huarpes	49610289	MB	MB	MB
2	4	Elsa Amadeo	Manzana U	C12	Huarpes	4961411	MB	B	B
2	4	Leila Chirino	Manzana U	C13	Huarpes	----------	B	B	B
2	4	Lidia López	Manzana U	C02	Huarpes	----------	MB	MB	MB
2	4	Paola Espinosa	Manzana U	C03	Huarpes	----------	MB	B	MB
2	4	Anónimo	Manzana U	C04	Huarpes	4963253	B	M	B
2	4	Inés Ortiz	Manzana U	C05	Huarpes	----------	MB	B	MB
2	4	Graciela Tejada	Manzana U	C27	Huarpes	----------	B	B	B
2	4	Nélida Salazar	Manzana U	C29	Huarpes	----------	B	B	B
2	4	Diana Ataro	Manzana U	C30	Huarpes	----------	B	M	B
2	4	Nilda Flores	Manzana U	C01	Huarpes	----------	B	MB	B
2	4	Elma Espinosa	Manzana U	C23	Huarpes	----------	B	B	B
2	4	Zulma Olmedo	Manzana U	C24	Huarpes	----------	MB	MB	MB
2	4	Mario Matus	Manzana U	C25	Huarpes	----------	MB	M	B
2	4	Emir Torresan	Manzana U	C26	Huarpes	----------	MB	MB	MB
2	4	Ivana Fuentes	Manzana U	C28	Huarpes	----------	MB	M	B

Continuación de la Tabla Nº 1: Relevamiento de Hogares – Dpto. Caucete

AREA	SUBAREA	NOMBRE	DOMICILIO	Nº	BARRIO	TELEF.	Receptividad	Nivel Informativo	Transferen-cia
2	5	Mario Riveros	Manzana A	C 13	San Juan	----------	B	B	B
2	5	Mónica Aguilera	Manzana H	C 6	San Juan	----------	MB	MB	MB
2	5	Cristina Moran	Manzana G	C 14	San Juan	----------	MB	B	B
2	5	María Torres	Manzana G	C 1	San Juan	----------	B	B	B
2	5	Vanesa Nievas	Manzana F	C 11	San Juan	155362974	MB	MB	MB
2	5	José Lara	Manzana G	C 3	San Juan	----------	R	R	R
2	5	Andrea Castro	Manzana G	C 4	San Juan	----------	B	B	B
2	5	Ángela Ferreira	Manzana G	C 5	San Juan	----------	MB	MB	MB
2	5	Margarita lucero	Manzana A	C 6	San Juan	----------	B	B	MB
2	5	Estela Murua	Manzana A	C 15	San Juan	----------	MB	B	MB
2	5	Alejandra Navarro	Manzana A	C 18	San Juan	----------	B	B	B
2	5	Hugo Campos	Manzana K	C 14	San Juan	----------	MB	MB	MB
2	5	Valeria Garay	Manzana K	C 16	San Juan	----------	MB	MB	MB
2	5	Claudia Ávalos	Manzana K	C 17	San Juan	----------	B	B	B
2	5	Miriam Oyola	Manzana B	C 20	San Juan	----------	B	B	B
2	5	Carina Jofré	Manzana B	C 17	San Juan	----------	B	B	B
2	5	Julio González	Manzana B	C 15	San Juan	----------	B	B	B
2	5	Carlos Sosa	Manzana A	C 12	San Juan	----------	B	B	B
2	5	Marcelo Bustos	Manzana A	C 10	San Juan	----------	B	B	B
2	5	Gabriela Varas	Manzana C	C29	San Juan	154598623	B	B	B
2	5	Rosana García	Manzana C	C 30	San Juan	----------	B	B	B
2	5	Graciela Céspedes	Manzana D	C 37	San Juan	----------	B	B	B
2	5	María Castro	Manzana D	C35	San Juan	----------	B	B	B
2	5	Irma Mejidas	Manzana D	C 43	San Juan	----------	B	B	B
2	5	Valeria Olivera	Manzana B	C 22	San Juan	----------	B	B	B
2	5	Ceferino Bustos	Manzana B	C 21	San Juan	----------	B	B	B
2	5	Juan Pereyra	Manzana Q	C 19	San Juan	----------	B	B	B
2	5	Hugo Carrera	Manzana P	C 2	San Juan	----------	B	B	B
2	5	Silvina Ferreira	Manzana P	C 11	San Juan	4967835	B	R	B
2	5	Valeria Escudero	Manzana R	C 12	San Juan	----------	MB	B	B
2	5	Karen Oliva	Manzana T	C 15	San Juan	----------	MB	B	B
2	5	Cristian Sosa	Manzana T	C 17	San Juan	----------	B	R	B
2	5	Paula Alaniz	Manzana T	C 2	San Juan	----------	MB	R	B
2	5	Emilce Oliva	Manzana T	C 5	San Juan	----------	MB	B	MB
2	5	Oscar Céspedes	Manzana T	C 11	San Juan	----------	B	R	B
2	5	Zulma Varela	Manzana S	C 1	San Juan	4961273	B	B	B
2	5	Isabel Frede	Manzana S	C 4	San Juan	----------	MB	R	B
2	5	Rosa de Oro	Manzana R	C 15	San Juan	----------	B	B	B
2	5	Graciela Reinoso	Manzana R	C 4	San Juan	----------	B	M	B
2	5	Beatriz Troncoso	Manzana R	C 7	San Juan	----------	B	R	B
2	5	Carolina Bustos	Manzana P	C 11	San Juan	----------	B	B	B
2	5	Xavier Morales	Manzana R	C 12	San Juan	----------	B	R	B
2	5	Paula Alaniz	Manzana R	C 33	San Juan	----------	B	R	B
2	5	Emilse Oliva	Manzana R	C 18	San Juan	----------	MB	B	B
2	5	Mario Riveros	Manzana R	C 24	San Juan	----------	B	R	B

Continuación de la Tabla Nº 1: Relevamiento de Hogares – Dpto. Caucete

AREA	SUBAREA	NOMBRE	DOMICILIO	Nº	BARRIO	TELEF.	Receptividad	Nivel Informativo	Transferen-cia
2	5	Oscar Céspedes	Manzana B	C 1	San Juan	4967124	B	B	B
2	5	Zulma Varela	Manzana B	C 3	San Juan	----------	B	B	B
2	5	Isabel Fredes	Manzana B	C 7	San Juan	----------	B	B	B
2	5	Luís Oro	Manzana B	C 18	San Juan	----------	B	B	B
2	5	Gabriela Reinoso	Manzana B	C 21	San Juan	----------	B	B	R
2	5	Beatriz Castro	Manzana D	C 1	San Juan	----------	B	B	B
2	5	Carla de Bustos	Manzana D	C 3	San Juan	----------	B	B	B
2	5	Héctor Mereles	Manzana D	C 5	San Juan	----------	B	B	B
2	5	Alejandro Navarro	Manzana D	C 9	San Juan	----------	B	B	MB
2	5	Teresa Pacheco	Manzana D	C 11	San Juan	----------	B	R	MB
2	5	Marcos Oro	Manzana D	C 15	San Juan	154286983	B	R	MB
2	5	Leonardo Quevedo	Tucumán y Lucero	S/N	San Juan	----------	B	M	B
2	5	Luís López	Manzana J	C 3	San Juan	----------	B	M	B
2	5	Rosa Flores	Manzana J	C 5	San Juan	----------	B	M	B
2	5	Fabio Páez	Manzana M	C 1	San Juan	----------	B	B	MB
2	5	Roxana Aguirre	Manzana M	C 5	San Juan	----------	B	B	MB
2	5	Marta Páez	Manzana M	C 10	San Juan	----------	B	B	MB
2	5	María Barroso	Manzana M	C 12	San Juan	----------	B	B	MB
2	5	Germán Fernández	Manzana O	C 1	San Juan	----------	B	B	MB
2	5	Carmen Aguilera	Manzana O	C 3	San Juan	----------	B	B	MB
2	5	Marco Oro	Manzana O	C 7	San Juan	----------	B	B	MB
2	5	Leonardo Quevedo	Manzana O	C 9	San Juan	----------	B	B	MB
2	5	Carmen González	Manzana F	C 2	San Juan	4967424	B	B	MB
2	5	Alicia Olivares	Manzana C	C 4	San Juan	----------	B	B	MB
2	5	Mirta Álamo	Manzana C	C 8	San Juan	----------	B	R	MB
2	5	Hilda Fernández	Manzana C	C 10	San Juan	----------	B	B	MB
2	5	Carlos Pelaitay	Manzana O	C 3	San Juan	----------	B	R	B
2	5	Ramona Bustos	Manzana O	C 7	San Juan	----------	B	R	B
2	5	Alicia Herrera	Manzana O	C 9	San Juan	----------	B	B	B
2	5	Susana Cumpian	Benjamín Lucero	S/N	San Juan	----------	B	B	B
2	5	Alejandro Jiménez	Manzana D	C 20	San Juan	----------	B	B	B
2	5	Oscar Céspedes	Manzana P	C 8	San Juan	----------	B	B	B
2	5	Zulma Varela	Manzana P	C 11	San Juan	----------	B	B	B
2	5	Isabel Fredes	Manzana P	C 12	San Juan	----------	B	R	B
2	5	Luís Oro	Manzana S	C 3	San Juan	----------	B	B	B
2	5	Gabriela Reinoso	Manzana S	C 5	San Juan	----------	B	R	B
2	5	Beatriz Castro	Manzana Q	C 3	San Juan	----------	B	B	B
2	5	Carla de Bustos	Manzana Q	C 5	San Juan	----------	B	B	B
2	5	Héctor Mereles	Manzana R	C 1	San Juan	----------	B	B	B
2	5	Alejandro Navarro	Manzana R	C 2	San Juan	----------	B	R	B
2	5	Teresa Pacheco	Manzana R	C 5	San Juan	----------	B	B	B
2	5	Marcos Oro	Manzana R	C 6	San Juan	----------	B	B	B
2	5	Leonardo Quevedo	Manzana F	C 2	San Juan	----------	B	B	B
2	5	Luís López	Manzana F	C 4	San Juan	4967209	B	B	B
2	5	Rosa Flores	Manzana B	C 1	San Juan	----------	B	B	B

Continuación de la Tabla Nº 1: Relevamiento de Hogares – Dpto. Caucete

AREA	SUBAREA	NOMBRE	DOMICILIO	Nº	BARRIO	TELEF.	Receptividad	Nivel Informativo	Transferen-cia
2	5	Adela Paredes	Manzana F	C 3	San Juan	----------	B	B	B
2	5	Gonzalo Olivera	Manzana F	C 2	San Juan	----------	MB	MB	MB
2	5	Viviana Villa	Manzana C	C 19	San Juan	4968855	MB	B	B
2	5	Rosa Soria	Manzana C	C 17	San Juan	----------	B	B	B
2	5	Daniel Riveros	Manzana C	C 16	San Juan	----------	MB	MB	MB
2	5	Manuel López	Manzana C	C 14	San Juan	----------	R	R	R
2	5	Gregorio Domingo	Manzana C	C 12	San Juan	----------	B	B	B
2	5	Luisa López	Manzana B	C 12	San Juan	----------	MB	MB	MB
2	5	Leo González	Manzana B	C 13	San Juan I	----------	B	B	MB
2	5	Ángela Reynosa	Manzana B	C 14	San Juan I	----------	MB	B	MB
2	5	Gládys Castro	Manzana B	C 15	San Juan I	4962109	B	B	B
2	5	Estela Castro	Manzana B	C 16	San Juan I	----------	MB	MB	MB
2	5	Ana Bustos	Manzana B	C 17	San Juan I	----------	MB	MB	MB
2	5	Miriam Gil	Manzana C	C 1	San Juan I	----------	B	B	B
2	5	Marisa Díaz	Manzana C	C 2	San Juan I	----------	B	B	B
2	5	Susana Comerio	Manzana B	C 6	San Juan I	----------	B	B	B
2	5	Blanca Mercado	Manzana A	C 1	San Juan I	----------	B	B	B
2	5	Ana Castillo	Manzana A	C 2	San Juan I	----------	B	B	B
2	5	Rawson Chávez	Manzana A	C 3	San Juan I	----------	B	B	B
2	5	Luís Encina	Manzana A	C 4	San Juan I	----------	B	B	B
2	5	Susana Castro	Manzana A	C 5	San Juan I	----------	B	B	B
2	5	Viviana Martínez	Manzana A	C 7	San Juan I	----------	B	B	B
2	5	Aída Calivar	Manzana A	C 8	San Juan I	----------	B	B	B
2	5	Leonor Mengiber	Manzana A	C 9	San Juan I	----------	B	B	B
2	5	Pablo Conti	Manzana A	C 11	San Juan I	----------	B	B	B
2	5	Azucena Castro	Manzana A	C 12	San Juan I	156723895	B	B	B
2	5	Jorge Paredes	Manzana A	C 13	San Juan I	----------	B	B	B
2	5	Daniel Castro	Manzana B	C 2	San Juan I	----------	B	B	B
2	5	Evelyn Farias	Manzana B	C 3	San Juan I	----------	B	R	B
2	5	Yolanda González	Manzana B	C 5	San Juan I	----------	MB	B	B
2	5	Marta Pelaytay	Manzana B	C 4	San Juan I	----------	MB	B	B
2	5	Miriam Vera	Manzana B	C 6	San Juan I	----------	B	R	B
2	5	Paulo Conti	Manzana B	C 7	San Juan I	----------	MB	R	B
2	5	Juana Tejada	Manzana B	C 8	San Juan I	----------	MB	B	MB
2	5	Blanca López	Manzana B	C 9	San Juan I	155612496	B	R	B
2	5	Alberto Cáceres	Manzana B	C 10	San Juan I	----------	B	B	B
2	5	Ricardo Antúnez	Manzana B	C 11	San Juan I	----------	MB	R	B
2	5	Hugo Campos	Manzana F	C 3	San Juan I	----------	B	B	B
2	5	Patricia Vargas	Manzana F	C 2	San Juan I	----------	B	M	B
2	5	Tomas Vargas	Manzana C	C 19	San Juan I	----------	B	R	B
2	5	Ricardo Ríos	Manzana C	C 17	San Juan I	----------	B	B	B
2	5	Cristina Céspedes	Manzana C	C 16	San Juan I	4967834	B	R	B
2	5	Adela Paredes	Manzana C	C 14	San Juan I	----------	B	R	B
2	5	Gonzalo Olivera	Manzana C	C 12	San Juan I	----------	MB	B	B
2	5	Viviana Villa	Manzana B	C 12	San Juan I	----------	B	R	B

Continuación de la Tabla Nº 1: Relevamiento de Hogares – Dpto. Caucete

AREA	SUBAREA	NOMBRE	DOMICILIO	Nº	BARRIO	TELEF.	Receptividad	Nivel Informativo	Transferen-cia
2	5	Ariel Jofré	Manzana C	C 13	San Juan I	----------	B	B	B
2	5	Humberto Bustos	Manzana C	C 12	San Juan I	----------	MB	MB	MB
2	5	Juan Ramírez	Manzana C	C 11	San Juan I	----------	MB	B	B
2	5	Ana Montiveros	Manzana C	C 9	San Juan I	4967120	B	B	B
2	5	José Lezcano	Manzana C	C 8	San Juan I	----------	MB	MB	MB
2	5	Roberto Gauna	Manzana C	C 7	San Juan I	----------	R	R	R
2	5	Margarita Martínez	Manzana C	C 6	San Juan I	----------	B	B	B
2	5	Horacio Díaz	Manzana C	C 3	San Juan I	----------	B	B	B
2	5	Carmen Cardozo	Manzana C	C 2	San Juan I	----------	B	B	B
2	5	Claudia Loyola	Manzana B	C 17	San Juan I	----------	B	B	B
2	5	Matías Carrión	Manzana B	C 15	San Juan I	----------	B	B	R
2	5	Andrea Riveros	Manzana B	C 14	San Juan I	----------	B	B	B
2	5	Ma. Dolores Lopez	Manzana B	C 13	San Juan I	----------	B	B	B
2	5	Sara Chavez De	Manzana B	C 12	San Juan I	----------	B	B	B
2	5	Mirta Ortiz De	Manzana B	C 11	San Juan I	----------	B	B	MB
2	5	Valeria Bravo	Manzana B	C 9	San Juan I	----------	B	R	MB
2	5	Emilce Elizondo	Manzana B	C 6	San Juan I	----------	B	R	MB
2	5	Nelly Castro	Manzana B	C 7	San Juan I	----------	B	M	B
2	5	Irene Oliva	Manzana B	C 8	San Juan I	----------	B	M	B
2	5	Alejandra Barroso	Manzana B	C 2	San Juan I	----------	B	M	B
2	5	Andrés González	Manzana B	C 3	San Juan I	----------	B	B	MB
2	5	Sandra Sosa	Manzana B	C 4	San Juan I	----------	B	B	MB
2	5	Griselda Jaime	Manzana B	C 5	San Juan I	----------	B	B	MB
2	5	María Medina	Manzana A	C 7	San Juan I	----------	B	B	MB
2	5	Esteban Barón	Manzana A	C 6	San Juan I	154031394	B	B	MB
2	5	Nancy Gamboa	Manzana A	C 3	San Juan I	----------	B	B	MB
2	5	Susana Asara	Manzana A	C 4	San Juan I	----------	B	B	MB
2	5	Paola Montiveros	Manzana A	C 11	San Juan I	----------	B	B	MB
2	5	Esteban De La Vega	Manzana A	C 10	San Juan I	154046335	B	B	MB
2	5	Norma Álvarez	Manzana A	C 9	San Juan I	155301992	B	B	MB
2	5	Juan Reinoso	Manzana A	C 8	San Juan I	155515876	B	R	MB
2	5	Marcio Velar	Manzana A	C 13	San Juan I	154116167	B	B	MB
2	5	Luisa Tejada	Manzana A	C 15	San Juan I	----------	B	R	B
2	5	Francisco Rodríguez	Manzana A	C 14	San Juan I	155021663	B	R	B
2	5	Sofía Cardozo	Manzana A	C 12	San Juan I	154447300	B	B	B
2	5	Jorge Riveros	Manzana A	C 19	San Juan I	155090067	B	B	B
2	5	Carina Herrera	Manzana A	C 18	San Juan I	154538825	B	B	B
2	5	Mariano Zúñiga	Manzana A	C 17	San Juan I	----------	B	B	B
2	5	Eulogio Martínez	Manzana A	C 16	San Juan I	----------	B	B	B
2	5	Cecilia Contreras	Manzana E	C/10	San Juan I	----------	B	R	B
2	5	Norma Álvarez	Manzana E	C/11	San Juan I	----------	B	B	B
2	5	Juan Reinoso	Manzana E	C/12	San Juan I	----------	B	R	B
2	5	Valeria Garay	Manzana E	C/13	San Juan I	----------	B	B	B
2	5	Washington Amarfil	Manzana E	C/15	San Juan I	----------	B	B	B
2	5	Iván Jofré	Manzana F	C/18	San Juan I	----------	B	B	B

Continuación de la Tabla Nº 1: Relevamiento de Hogares – Dpto. Caucete

AREA	SUBAREA	NOMBRE	DOMICILIO	Nº	BARRIO	TELEF.	Receptividad	Nivel Informativo	Transferen-cia
2	5	Rosa Chávez	Manzana B	C 1	San Juan I	----------	B	B	B
2	5	Germán Gómez	Manzana B	C 10	San Juan I	----------	B	B	B
2	5	Carlos Quiroga	Manzana B	C 12	San Juan I	----------	B	B	B
2	5	Eduardo Trigo	Manzana C	C 21	San Juan I	----------	B	B	B
2	5	Jacinto Nievas	Manzana C	C 23	San Juan I	----------	B	B	R
2	5	Luisa Palma	Manzana C	C 24	San Juan I	----------	MB	B	MB
2	5	Bartolo Toledo	Manzana C	C 26	San Juan I	----------	B	B	B
2	5	Ana Atampiz	Manzana C	C 29	San Juan I	----------	B	R	B
2	5	Ana Tello	Manzana C	C 31	San Juan I	----------	B	B	B
2	5	Nancy Andrada	Manzana C	C 32	San Juan I	----------	MB	MB	MB
2	5	Lucia Monla	Manzana A	C 16	San Juan I	----------	B	R	B
2	5	Olivia Montilla	Manzana A	C 10	San Juan I	----------	B	R	B
2	5	Silvina Maya	Manzana A	C 5	San Juan I	----------	B	B	B
2	5	Nancy Balmaceda	Manzana A	C 1	San Juan I	----------	MB	MB	MB
2	5	Silvia Ramos	Manzana D	C 1	San Juan I	----------	B	R	B
2	5	Liliana Aballay	Manzana D	C 6	San Juan I	----------	MB	B	B
2	5	Beatriz Carrizo	Manzana D	C 9	San Juan I	----------	B	B	B
2	5	Miguel Tello	Manzana D	C 12	San Juan I	----------	B	R	B
2	5	Carmen Rojas	Manzana D	C 16	San Juan I	----------	B	R	B
2	5	Valentina Ruarte	Manzana B	C 20	San Juan I	155114491	B	M	B
2	5	Luís Ochoa	Manzana B	C 22	San Juan I	----------	B	M	B
2	5	Gustavo Castro	Manzana C	C 27	San Juan I	154166901	MB	M	MB
2	5	Pedro Arancibia	Manzana D	C 21	San Juan I	----------	B	M	B
2	5	Verónica Chávez	Manzana D	C 20	San Juan I	154035286	B	B	B
2	5	Naira Flores	Manzana D	C 19	San Juan I	----------	B	B	B
2	5	Yuliana Quiroga	Manzana A	C 18	San Juan I	----------	B	B	B
2	5	Verónica Olmos	Manzana A	C 9	San Juan I	155430122	B	B	B
2	5	Elizabeth Ávila	Manzana A	C 7	San Juan I	155658172	B	B	B
2	5	Cintia Núñez	Manzana A	C 2	San Juan I	155222618	B	R	B
2	5	Analía Páez	Manzana D	C 4	San Juan I	155666451	MB	B	B
2	5	Nancy Toro	Manzana D	C7	San Juan I	----------	MB	B	B
2	5	Luís Lucero	Manzana D	C10	San Juan I	----------	B	R	B
2	5	María Rubiño	Manzana A	C 13	San Juan I	----------	MB	R	B
2	5	Carmen Esquivel	Manzana A	C 14	San Juan I	----------	MB	B	MB
2	5	Marta Chicahuala	Manzana D	C 9	San Juan I	----------	B	R	B
2	5	Oscar Albares	Manzana D	C 14	San Juan I	----------	B	B	B
2	5	María Sánchez	Manzana D	C 16	San Juan I	----------	MB	R	B
2	5	Alida de Castro	Manzana E	C 10	San Juan I	----------	B	B	B
2	5	Gregorio Mayea	Manzana E	C 12	San Juan I	----------	B	M	B
2	5	Rosa Uriza	Manzana E	C 14	San Juan I	----------	B	R	B
2	5	Alicia Sánchez	Manzana F	C 2	San Juan I	----------	B	B	B
2	5	Carina Flores	Manzana F	C 4	San Juan I	----------	B	R	B
2	5	Mery Lozano	Manzana F	C 5	San Juan I	----------	B	R	B
2	5	Tomasa Carrizo	Belgrano	S/N	San Juan I	----------	MB	B	B
2	5	Rosa Chávez	Manzana B	C 1	San Juan I	----------	B	R	B

Continuación de la Tabla Nº 1: Relevamiento de Hogares – Dpto. Caucete

AREA	SUBAREA	NOMBRE	DOMICILIO	Nº	BARRIO	TELEF.	Receptividad	Nivel Informativo	Transferen-cia
2	5	Gisela Malla	Manzana G	C 3	Guayamas	154254343	B	B	B
2	5	Valentín Ochoa	Manzana G	C 14	Guayamas	----------	MB	MB	MB
2	5	Natalia Duran	Manzana G	C 15	Guayamas	155232405	MB	B	B
2	5	Marta Riveros	Manzana G	C 16	Guayamas	155015326	B	B	B
2	5	Alejandra Díaz	Manzana G	C 1	Guayamas	154699064	MB	MB	MB
2	5	Elisa Molina	Manzana G	C 2	Guayamas	155677948	R	R	R
2	5	Olga Marín	Manzana G	C 3	Guayamas	----------	B	B	B
2	5	Marta Martin	Manzana G	C 4	Guayamas	----------	MB	MB	MB
2	5	María Acuña	Manzana G	C 5	Guayamas	----------	B	B	MB
2	5	Viviana Maldonado	Manzana G	C 7	Guayamas	154705319	MB	B	MB
2	5	Iris Osan	Manzana G	C 8	Guayamas	155152240	B	B	B
2	5	Leonela Godoy	Manzana G	C 10	Guayamas	154629648	MB	MB	MB
2	5	Juana Rosales	Manzana G	C 11	Guayamas	----------	MB	MB	MB
2	5	Etelvina Andrade	Manzana E	C 14	Guayamas	----------	B	B	B
2	5	Estela Olguín	Manzana E	C 16	Guayamas	155155200	B	B	B
2	5	Rubén Becerra	Manzana A	C 9	Guayamas	154698066	B	B	B
2	5	Oscar Olmedo	Manzana A	C 7	Guayamas	----------	B	B	B
2	5	Marisa Pastrán	Manzana A	C 5	Guayamas	155449588	B	B	B
2	5	Victoria Arce	Manzana A	C 4	Guayamas	----------	B	B	B
2	5	Alfredo Cepeda	Manzana A	C 2	Guayamas	----------	B	B	B
2	5	Natalia Pacheco	Manzana A	C 15	Guayamas	154439944	B	B	B
2	5	María Sosa	Manzana A	C 14	Guayamas	----------	B	B	B
2	5	Natalia Navarro	Manzana I	C 13	Guayamas	----------	B	B	B
2	5	Fran Maldonado	Manzana I	C 12	Guayamas	155650854	B	B	B
2	5	María Gómez	Manzana I	C 11	Guayamas	----------	B	B	B
2	5	Valeria Guardia	Manzana I	C 9	Guayamas	----------	B	B	B
2	5	Luis Cortez	Manzana I	C 6	Guayamas	4963764	B	B	B
2	5	Dominga Alanís	Manzana B	C/1	Guayamas	154861967	B	B	B
2	5	Juan Balmaceda	Manzana B	C/2	Guayamas	154771334	B	R	B
2	5	Julio Montivero	Manzana D	C/3	Guayamas	----------	MB	B	B
2	5	Claudia Alarcón	Manzana D	C/6	Guayamas	----------	MB	B	B
2	5	Aldo Roldan	Manzana D	C/5	Guayamas	----------	B	R	B
2	5	Isabel Benítez	Manzana D	C/7	Guayamas	----------	MB	R	B
2	5	Marcela Gallardo	Manzana D	C/8	Guayamas	154107423	MB	B	MB
2	5	Alberto Ochoa	Manzana D	C/9	Guayamas	155222472	B	R	B
2	5	Estela Rivero	Manzana E	C/2	Guayamas	154514064	B	B	B
2	5	María Flores	Manzana E	C/3	Guayamas	155444752	MB	R	B
2	5	Ramón Figueroa	Manzana E	C/4	Guayamas	----------	B	B	B
2	5	Daniela Castillo	Manzana E	C/6	Guayamas	----------	B	M	B
2	5	Micaela Pelletant	Manzana E	C/10	Guayamas	155414313	B	R	B
2	5	Analia Moreta	Manzana E	C/11	Guayamas	155118145	B	B	B
2	5	Analia Ochoa	Manzana E	C/12	Guayamas	----------	B	R	B
2	5	María Quinteros	Manzana E	C/13	Guayamas	----------	B	R	B
2	5	Juan Ochoa	Manzana E	C/15	Guayamas	----------	MB	B	B
2	5	Laura Maldonado	Manzana F	C/18	Guayamas	154628762	B	R	B

Continuación de la Tabla Nº 1: Relevamiento de Hogares – Dpto. Caucete

AREA	SUBAREA	NOMBRE	DOMICILIO	Nº	BARRIO	TELEF.	Receptividad	Nivel Informativo	Transferen-cia
2	5	Carlos Carrizo	Manzana B	C13	Guayamas	154526847	B	R	B
2	5	Ramón Orozco	Manzana B	C14	Guayamas	155666317	MB	MB	MB
2	5	Maximiliano Gutiérrez	Manzana B	C15	Guayamas	154500124	B	B	B
2	5	Lorena Falcón	Manzana B	C17	Guayamas	----------	B	R	R
2	5	Vicente Molina	Manzana B	C18	Guayamas	154526575	MB	MB	MB
2	5	Sofía Peralta	Manzana B	C2	Guayamas	----------	B	B	B
2	5	Eduardo Jalaf	Manzana B	C3	Guayamas	154622707	B	B	B
2	5	Sergio Castillo	Manzana B	C4	Guayamas	154403921	B	R	R
2	5	Flia. Ochoa	Manzana B	C8	Guayamas	----------	R	B	B
2	5	María Ríos	Manzana B	C9	Guayamas	----------	MB	MB	MB
2	5	Rosana Maturano	Manzana I	C10	Guayamas	154517823	B	B	B
2	5	María Ortega	Manzana I	C7	Guayamas	154414672	MB	MB	MB
2	5	Flia. Agüero	Manzana F	C5	Guayamas	154576529	MB	MB	MB
2	5	Flia. Muñoz	Manzana D	C56	Guayamas	155678003	MB	B	B
2	5	Flia. Ovalles	Manzana C	C41	Guayamas	155048259	MB	B	B
2	5	Flia. Agüero	Manzana D	C49	Guayamas	4962342	MB	B	B
2	5	Flia. Cortínez	Manzana F	C10	Guayamas	154670359	MB	MB	MB
2	5	Flia. Páez	Manzana I	C21	Guayamas	154704775	MB	B	B
2	5	Flia. Montiveros	Manzana I	C22	Guayamas	155044450	MB	MB	MB
2	5	Flia. Carrizo	Manzana F	C22	Guayamas	155091286	MB	MB	MB
2	5	Flia. Ochoa	Manzana F	C14	Guayamas	155406018	MB	MB	MB
2	5	Flia. Ruarte	Manzana F	C13	Guayamas	----------	MB	MB	MB
2	5	Flia. Sosa	Manzana F	C12	Guayamas	----------	MB	MB	MB
2	5	Flia. Farías	Manzana F	C11	Guayamas	155147437	MB	MB	MB
2	5	Flia. Arce	Manzana F	C20	Guayamas	155252925	MB	MB	MB
2	5	Flia. Milán	Manzana F	C17	Guayamas	155089946	MB	MB	MB
2	5	Flia. Montiveros	Manzana F	C16	Guayamas	154594195	MB	MB	MB
2	5	Flia. Flores	Manzana F	C15	Guayamas	155215772	MB	MB	MB
2	5	Elsa Ochoa	Manzana G	C 97	San Juan 2	----------	MB	MB	MB
2	5	Yanina Luna	Manzana G	C 89	San Juan 2	154981128	MB	MB	MB
2	5	Hernán Arrieta	Manzana G	C 86	San Juan 2	155408309	MB	MB	B
2	5	Ricorda Espín	Manzana B	C 13	San Juan 2	154656252	MB	MB	MB
2	5	Yodalia Cepeda	Manzana B	C 14	San Juan 2	154693812	MB	MB	MB
2	5	Norma Gómez	Manzana B	C 15	San Juan 2	4962889	MB	MB	MB
2	5	Verónica Escudero	Manzana B	C 18	San Juan 2	4962828	MB	MB	MB
2	5	Inés Molina	Manzana B	C 21	San Juan 2	4962036	MB	MB	MB
2	5	Claudia Fernández	Manzana B	C 24	San Juan 2	154441489	B	B	B
2	5	Silvia Proz	Manzana C	C 36	San Juan 2	----------	MB	MB	MB
2	5	José Gallardo	Manzana E	C 72	San Juan 2	154409771	B	B	B
2	5	Alberto Agüero	Manzana E	C 71	San Juan 2	4963036	B	B	B
2	5	Rosa Calderón	Manzana E	C 69	San Juan 2	4962047	B	B	B
2	5	Daniela Rosales	Manzana E	C 67	San Juan 2	----------	B	B	B
2	5	Pablo Garepia	Manzana E	C 68	San Juan 2	1961429	MB	M	B
2	5	Ariel Campo	Manzana C	C 37	San Juan 2	4962228	B	B	B
2	5	Sebastián Palacios	Manzana C	C 38	San Juan 2	154199467	B	B	B

Continuación de la Tabla Nº 1: Relevamiento de Hogares – Dpto. Caucete

AREA	SUBAREA	NOMBRE	DOMICILIO	Nº	BARRIO	TELEF.	Receptividad	Nivel Informativo	Transferen-cia
2	5	Irma Arena	Manzana C	C 40	San Juan 2	4963794	B	B	B
2	5	Vanesa Ochoa	Manzana G	C/98	San Juan 2	----------	B	B	B
2	5	Rodolfo Ríos	Manzana G	C/95	San Juan 2	155077915	MB	B	B
2	5	Jofre Trinidad	Manzana G	C/94	San Juan 2	154173994	MB	MB	MB
2	5	Maximiliano Costa	Manzana G	C/90	San Juan 2	154760360	B	R	B
2	5	Eliana Andrada	Manzana G	C/88	San Juan 2	154760658	MB	R	B
2	5	Marcela Fernández	Manzana F	C/83	San Juan 2	4962276	MB	R	B
2	5	Vanesa Fernández	Manzana F	C/82	San Juan 2	154729584	B	R	B
2	5	Edgardo Vargas	Manzana F	C/84	San Juan 2	154997207	MB	B	B
2	5	Orlando Ochoa	Manzana C	C/28	San Juan 2	----------	B	R	B
2	5	Silvia Castro	Manzana C	C/34	San Juan 2	----------	B	R	B
2	5	Flia. Marques	Manzana D	67	San Juan 2	----------	B	B	B
2	5	Fernando Calderón	Manzana D	65	San Juan 2	4961975	MB	MB	MB
2	5	Anónima	Manzana D	64	San Juan 2	----------	R	R	R
2	5	Adrian Herrera	Manzana D	62	San Juan 2	154001385	MB	MB	MB
2	5	Flia. Escudero	Manzana D	61	San Juan 2	----------	B	R	R
2	5	Marta Ríos	Manzana A	C1	San Juan 2	4963561	MB	MB	MB
2	5	Matías Aguilera	Manzana A	C2	San Juan 2	4962076	MB	MB	MB
2	5	Cristina Molina	Manzana A	C6	San Juan 2	4962554	MB	MB	MB
2	5	Verónica Pérez	Manzana C	44	San Juan 2	155401868	MB	B	B
2	5	Mabel Yacante	Manzana C	39	San Juan 2	155091227	B	B	B
2	5	Estela Fernández	Manzana C	33	San Juan 2	----------	MB	B	B
2	5	Cecilia Díaz	Manzana C	29	San Juan 2	----------	B	B	B
2	5	Flia. Molina	Manzana A	C3	San Juan 2	155012690	MB	B	B
2	5	Flia. Sosa	Manzana A	C4	San Juan 2	4963348	MB	MB	MB
2	5	Flia. Gomes	Manzana B	C16	San Juan 2	155086147	MB	B	B
2	5	Flia. Pérez	Manzana B	C20	San Juan 2	154514843	MB	B	B
2	5	Flia. Olivares	Manzana D	C47	San Juan 2	----------	B	B	B
2	5	Flia. Aparicio	Manzana D	C58	San Juan 2	----------	B	B	B
2	5	Flia. Barrionuevo	Manzana D	C60	San Juan 2	----------	MB	MB	B
2	5	Flia. Toledo	Manzana A	S/N	San Juan 2	155078450	MB	B	B
2	5	Flia. Agüero	Manzana B	C23	San Juan 2	4962714	MB	MB	B
2	5	Flia. Carmona	Manzana B	C25	San Juan 2	----------	MB	B	B
2	5	Flia. Salazar	Manzana B	C27	San Juan 2	155463150	MB	MB	MB
2	5	Anónimo	Manzana E	C 3	Bermejo	----------	B	B	B
2	5	María Zarate	Manzana E	C 4	Bermejo	----------	MB	B	B
2	5	María Tello	Manzana A	C 1	Bermejo	----------	MB	B	B
2	5	Elena Burgoa	Manzana E	C 5	Bermejo	154473393	MB	MB	MB
2	5	Elda Laspiur	Manzana E	C 6	Bermejo	----------	MB	B	MB
2	5	Laura Pereyra	Manzana E	C 7	Bermejo	4382698	MB	MB	MB
2	5	Samira Cuello	Manzana E	C 8	Bermejo	153009385	MB	MB	MB
2	5	Dominga Ochoa	Manzana E	C 9	Bermejo	----------	MB	B	MB
2	5	Elsa Fada	Manzana E	C 12	Bermejo	4961109	MB	MB	MB
2	5	Anónimo	Manzana E	C 11	Bermejo	----------	R	R	B
2	5	Deolinda Vera	Manzana B	C 3	Bermejo	156704352	B	B	B

Continuación de la Tabla Nº 1: Relevamiento de Hogares – Dpto. Caucete

AREA	SUBAREA	NOMBRE	DOMICILIO	Nº	BARRIO	TELEF.	Receptividad	Nivel Informativo	Transferen-cia
2	5	Evelia Cuello	Manzana B	C 5	Bermejo	155420483	B	B	B
2	5	Ester Gómez	Manzana B	C 6	Bermejo	154120839	B	B	B
2	5	Paula Camargo	Manzana B	C 9	Bermejo	----------	B	B	B
2	5	Lucia Aguirre	Manzana B	C 11	Bermejo	4961919	B	B	B
2	5	Cristina Estrada	Manzana B	C 12	Bermejo	----------	B	B	B
2	5	Rocio Yanzon	Manzana B	C 17	Bermejo	154398883	B	B	B
2	5	Mónica Aciar	Manzana A	C 4	Bermejo	4962682	B	B	B
2	5	Carlos Frau	Manzana A	C 6	Bermejo	154417089	B	B	B
2	5	Viviana Becerra	Manzana A	C 8	Bermejo	154057364	B	B	B
2	5	Isidro Echeverría	Manzana A	C 9	Bermejo	----------	B	B	B
2	5	Andrea Fernández	Manzana C	C/20	Bermejo	155138898	MB	B	B
2	5	María Agüero	Manzana C	C/18	Bermejo	155091630	B	R	B
2	5	María Ozan	Manzana C	C/15	Bermejo	155427114	B	B	B
2	5	Cristina Riberos	Manzana C	C/14	Bermejo	154392030	MB	R	B
2	5	Nicolás Rodríguez	Manzana C	C/11	Bermejo	154546839	B	B	B
2	5	Rolando Acuña	Manzana C	C/10	Bermejo	154998455	B	R	B
2	5	Marcela Álvarez	Manzana C	C/9	Bermejo	155472423	MB	R	B
2	5	Lucrecia González	Manzana C	C/8	Bermejo	154139248	B	B	B
2	5	María Venegas	Manzana C	C/5	Bermejo	154775647	B	R	B
2	5	Micaela Guayama	Manzana C	C/4	Bermejo	155196236	MB	MB	MB
2	5	Rosa Fuentes	Manzana C	C/3	Bermejo	----------	B	M	B
2	5	Teresa Carmona	Manzana C	C/2	Bermejo	----------	MB	B	B
2	5	Araceli Fernández	Manzana C	C/1	Bermejo	155153433	B	R	B
2	5	Clara de Ogáz	Manzana B	C1	Bermejo	154466882	MB	B	B
2	5	Iris Rodríguez	Manzana B	C4	Bermejo	154544593	MB	MB	MB
2	5	Nancy Pereyra	Manzana B	C7	Bermejo	155660579	B	B	B
2	5	Mariela Ruiz	Manzana B	C8	Bermejo	154996630	B	B	B
2	5	Alicia Barrios	Manzana B	C10	Bermejo	155416050	MB	B	MB
2	5	Carina Villegas	Manzana B	C13	Bermejo	155468872	MB	B	B
2	5	Graciela Ríos	Manzana B	C15	Bermejo	156726828	MB	B	R
2	5	Enrique Gallo	Manzana D	C2	Bermejo	154382694	B	B	B
2	5	Lía Maya	Manzana A	C5	Bermejo	----------	MB	B	B
2	5	Eliana Farías	Manzana A	C7	Bermejo	155652413	B	B	R
2	5	Gastón Guzmán	Manzana A	C10	Bermejo	154179719	B	B	B
2	5	Flia. Platero	Manzana A	C11	Bermejo	----------	B	B	R
2	5	Flia. Ibañes	Manzana F	C4	Bermejo	154036783	MB	B	B
2	5	Flia. Navarro	Manzana F	C7	Bermejo	154502336	MB	B	B
2	5	Flia. Gutiérrez	Manzana F	C8	Bermejo	154037714	MB	B	B
2	5	Flia. Fasan	Manzana F	C9	Bermejo	----------	MB	B	B
2	5	Flia. Vera	Manzana E	C20	Bermejo	154000200	MB	B	B
2	5	Flia. Molina	Manzana E	C14	Bermejo	154452018	MB	B	B
2	5	Flia. Molinero	Manzana E	C6	Bermejo	----------	MB	B	B
2	5	Flia. Ortega	Manzana G	C1	Bermejo	4962725	MB	MB	MB
2	5	Flia. Morales	Manzana G	C2	Bermejo	155670471	MB	MB	MB
2	5	Flia. Flores	Manzana G	C7	Bermejo	154570062	MB	MB	MB
2	5	Flia. Vieira	Manzana G	C9	Bermejo	154982617	MB	MB	MB

Continuación de la Tabla Nº 1: Relevamiento de Hogares – Dpto. Caucete

AREA	SUBAREA	NOMBRE	DOMICILIO	Nº	BARRIO	TELEF.	Receptividad	Nivel Informativo	Transferen-cia
2	5	Flia. Olmos	Manzana G	C13	Bermejo	----------	B	B	B
2	5	Flia. Morales	Manzana G	C17	Bermejo	155121063	MB	B	B
2	5	Flia. Gómez	Manzana G	C20	Bermejo	154160098	MB	B	B
2	5	Flia. Quiroga	Manzana F	C1	Bermejo	154406004	MB	B	B
2	5	Flia. Tomas	Manzana F	C2	Bermejo	155272845	MB	MB	B
2	5	Rodrigo Álvarez	Manzana G	C4	Bermejo	154046781	B	R	R
2	5	Flia. Flores	Manzana G	C10	Bermejo	----------	B	R	MB
2	5	Gema Quiroga	Manzana G	C16	Bermejo	154642462	MB	B	B
2	5	Melisa Vargas	Manzana D	C11	Bermejo	----------	B	B	B
2	5	Jorge Cortes	Manzana D	C10	Bermejo	155070704	B	MB	MB
2	5	Melisa Cabañez	Manzana D	C7	Bermejo	155222050	MB	B	MB
2	5	Ana Prado	Manzana K	C 4	J.P.Castro II	----------	B	MB	B
2	5	Luisa Sosa	Manzana K	C 8	J.P.Castro II	4963045	MB	MB	MB
2	5	Josefa Ramis	Manzana K	C 13	J.P.Castro II	4961676	MB	MB	MB
2	5	Viviana Masa	Manzana K	C 17	J.P.Castro II	----------	MB	MB	MB
2	5	Jorge Guzmán	Manzana K	C 20	J.P.Castro II	154461359	MB	MB	MB
2	5	Mauricio Noguera	Manzana K	C 25	J.P.Castro II	4963265	MB	MB	MB
2	5	Nilda Ortega	Manzana K	C 29	J.P.Castro II	4962345	MB	MB	MB
2	5	Paola Recabarren	Manzana J	C 2	J.P.Castro II	4962033	MB	MB	MB
2	5	Leticia Mercado	Manzana J	C 5	J.P.Castro II	4961497	MB	MB	MB
2	5	Sonia Castro	Manzana J	C 8	J.P.Castro II	155083542	MB	MB	MB
2	5	Silvia Olmos	Manzana J	C 11	J.P.Castro II	----------	MB	MB	MB
2	5	Rocio Navarro	Manzana N	C 5	J.P.Castro II	154601426	MB	MB	MB
2	5	Anónimo	Manzana N	C 9	J.P.Castro II	----------	MB	MB	MB
2	5	Fernando Agüero	Manzana N	C 13	J.P.Castro II	----------	MB	MB	MB
2	5	Yolanda Agüero	Manzana N	C 18	J.P.Castro II	4963516	MB	MB	MB
2	5	Daniel Valverde	Manzana N	C 20	J.P.Castro II	4963068	MB	MB	MB
2	5	Mabel Barrera	Manzana N	C 24	J.P.Castro II	154822627	MB	MB	MB
2	5	Daniela Doña	Manzana N	C 30	J.P.Castro II	4963355	MB	MB	MB
2	5	Silva Olmos	Manzana J	C 11	J.P.Castro II	----------	MB	MB	MB
2	5	Alejandra Chávez	Manzana H	C 2	J.P.Castro II	155442583	B	B	B
2	5	Jorge Ochi	Manzana H	C 3	J.P.Castro II	----------	B	B	B
2	5	Patricia Marín	Manzana H	C 4	J.P.Castro II	155178128	B	B	B
2	5	Ricardo Bustamante	Manzana H	C 5	J.P.Castro II	4963298	B	B	B
2	5	Lucia Romero	Manzana H	C 6	J.P.Castro II	155659509	B	B	B
2	5	Esther Díaz	Manzana H	C 7	J.P.Castro II	4962164	B	B	B
2	5	Franco Risma	Manzana H	C 11	J.P.Castro II	4963166	B	B	B
2	5	Olga Costa	Manzana H	C 12	J.P.Castro II	4963140	B	B	B
2	5	Juan Elizondo	Manzana H	C 13	J.P.Castro II	----------	B	B	B
2	5	Marcela Sillero	Manzana H	C 14	J.P.Castro II	4963590	B	B	B
2	5	Viviana Ortiz	Manzana H	C 1	J.P.Castro II	154146624	B	B	B
2	5	Juana Irazábal	Manzana I	C/7	J.P.Castro II	154748080	MB	B	B
2	5	Ivana Cortez	Manzana I	C/8	J.P.Castro II	155078272	B	R	B
2	5	Isabel Camaya	Manzana I	C/9	J.P.Castro II	4962992	MB	MB	MB
2	5	Marta Bustos	Manzana I	C/10	J.P.Castro II	----------	B	B	B

Continuación de la Tabla Nº 1: Relevamiento de Hogares – Dpto. Caucete

AREA	SUBAREA	NOMBRE	DOMICILIO	Nº	BARRIO	TELEF.	Receptividad	Nivel Informativo	Transferen-cia
2	5	José Carrizo	Manzana I	C/11	J.P.Castro II	----------	B	R	B
2	5	Marcela Vives	Manzana I	C/13	J.P.Castro II	4962456	MB	MB	MB
2	5	Susana Brizuela	Manzana I	C/1	J.P.Castro II	4963037	B	R	B
2	5	Mónica Sánchez	Manzana F	C12	J.P.Castro II	4962811	MB	B	B
2	5	Flia. Macías	Manzana F	C11	J.P.Castro II	----------	MB	R	R
2	5	Luis Leiva	Manzana F	C10	J.P.Castro II	4962120	B	B	B
2	5	Marianela Serrano	Manzana F	C9	J.P.Castro II	4962050	B	R	R
2	5	Mariela Cruz	Manzana E	C13	J.P.Castro II	154477212	B	B	B
2	5	Flia. Tomas	Manzana E	C17	J.P.Castro II	----------	B	R	R
2	5	Susana Torres	Manzana F	C11	J.P.Castro II	----------	B	R	R
2	5	Edith Peláez	Manzana F	C14	J.P.Castro II	4962786	B	R	R
2	5	Ana Mirta	Manzana F	C7	J.P.Castro II	155658822	MB	MB	MB
2	5	Gladys Femenia	Manzana F	C6	J.P.Castro II	154999219	B	B	B
2	5	Giselle Matarazzo	Manzana F	C5	J.P.Castro II	154995454	B	R	R
2	5	Nancy Guardiola	Manzana F	C4	J.P.Castro II	4961994	MB	MB	MB
2	5	Flia. Barbero	Manzana G	C14	J.P.Castro II	4961519	MB	MB	MB
2	5	Flia. Flores	Manzana G	C13	J.P.Castro II	----------	B	B	B
2	5	Flia. García	Manzana G	C12	J.P.Castro II	4962656	MB	B	B
2	5	Flia. Romero	Manzana G	C9	J.P.Castro II	154166909	B	B	B
2	5	Flia. Becerra	Manzana G	C7	J.P.Castro II	4962817	MB	B	B
2	5	Anónimo	Manzana G	C6	J.P.Castro II	4962406	MB	MB	B
2	5	Flia. Landolfo	Manzana G	C4	J.P.Castro II	155439310	MB	MB	B
2	5	Flia. Godoy	Manzana G	C3	J.P.Castro II	----------	B	B	B
2	5	Flia. Bernal	Manzana A	C15	J.P.Castro II	154718859	MB	MB	B
2	5	Flia. Rodríguez	Manzana N	C19	J.P.Castro II	4961775	MB	B	B
2	5	Flia. Yacante	Manzana N	C21	J.P.Castro II	4961036	MB	B	B
2	5	Flia. Peñaloza	Manzana N	C27	J.P.Castro II	4962334	MB	MB	B
2	5	Flia. Platero	Manzana N	C4	J.P.Castro II	154527164	MB	B	B
2	5	Anónimo	Manzana N	C6	J.P.Castro II	----------	MB	B	B
2	5	Flia. Criado	Manzana N	C7	J.P.Castro II	154626444	MB	B	B
2	5	Flia. De la Fuente	Manzana N	C10	J.P.Castro II	154143530	MB	MB	B
2	5	Flia. Jofre	Manzana N	C28	J.P.Castro II	155145263	MB	B	B
2	5	Flia. Bueno	Manzana N	C29	J.P.Castro II	4962147	MB	MB	MB
2	5	María Laura Sosa	Manzana K	C3	J.P.Castro II	4962039	B	MB	B
2	5	Eva Salavagione	Manzana K	C9	J.P.Castro II	154423279	MB	B	B
2	5	Adriana Gómez	Manzana B	C5	J.P.Castro II	----------	M	M	M
2	5	Norberto Martinotti	Manzana B	C10	J.P.Castro II	4962494	MB	MB	MB
2	5	Elsa Fernández	Manzana C	C7	J.P.Castro II	4962219	MB	MB	MB
2	5	Ricardo Salas	Manzana D	C8	J.P.Castro II	----------	B	B	B
2	5	Humberto Buffane	Manzana D	C11	J.P.Castro II	----------	B	B	B
2	5	Marcela Flores	Manzana E	C4	J.P.Castro II	4962122	B	B	B
2	5	Rosario Policano	Manzana K	C 8	Enoé Mendoza	4961869	MB	MB	MB
2	5	Mabel Suarez	Manzana T	C 17	Enoé Mendoza	----------	MB	B	MB
2	5	Julia Reinosa	Manzana T	C 15	Enoé Mendoza	4962902	MB	B	MB
2	5	Sandra Fernández	Manzana T	C 9	Enoé Mendoza	4962663	MB	MB	MB

Continuación de la Tabla Nº 1: Relevamiento de Hogares – Dpto. Caucete

AREA	SUBAREA	NOMBRE	DOMICILIO	Nº	BARRIO	TELEF.	Receptividad	Nivel Informativo	Transferen-cia
2	5	Laura Nieto	Manzana T	C 17	Enoé Mendoza	155096423	MB	B	B
2	5	Jesica Ruarte	Manzana T	C 6	Enoé Mendoza	----------	MB	B	B
2	5	Alfredo Riveros	Manzana K	C 7	Enoé Mendoza	155420132	MB	MB	MB
2	5	Flia. Godoy	Manzana K	C 6	Enoé Mendoza	----------	B	B	B
2	5	Silvana Martínez	Manzana K	C 4	Enoé Mendoza	4963795	MB	MB	MB
2	5	Gonzalo Salazar	Manzana K	C 3	Enoé Mendoza	155326481	MB	MB	MB
2	5	Yamila Giménez	Manzana K	C 11	Enoé Mendoza	155552975	MB	MB	MB
2	5	María Roca	Manzana M	C 9	Enoé Mendoza	4962939	MB	B	B
2	5	Sonia Tello	Manzana M	C 3	Enoé Mendoza	155111168	MB	MB	MB
2	5	Patricia Agüero	Manzana O	C 18	Enoé Mendoza	155285095	MB	MB	MB
2	5	Anónimo	Manzana O	C 8	Enoé Mendoza	----------	R	R	R
2	5	Agostina García	Manzana O	C 11	Enoé Mendoza	154503251	MB	MB	MB
2	5	María Cobas	Manzana N	C 7	Enoé Mendoza	155417737	MB	MB	MB
2	5	América Díaz	Manzana N	C 4	Enoé Mendoza	154133610	MB	MB	MB
2	5	Sandra Cortez	Manzana L	C 12	Enoé Mendoza	----------	MB	MB	MB
2	5	Mariela Moyano	Manzana L	C 11	Enoé Mendoza	4961943	MB	MB	MB
2	5	Felisa Rodríguez	Manzana L	C 4	Enoé Mendoza	4963656	MB	MB	MB
2	5	Ángel Gauna	Manzana L	C 2	Enoé Mendoza	4963378	MB	MB	MB
2	5	Anónimo	Manzana J	C 14	Enoé Mendoza	----------	B	B	B
2	5	Rosa de Galván	Manzana J	C 11	Enoé Mendoza	155440595	MB	MB	MB
2	5	Juan Yacante	Manzana J	C 8	Enoé Mendoza	----------	B	B	B
2	5	Lorena Saavedra	Manzana J	C 2	Enoé Mendoza	154405077	MB	MB	MB
2	5	Lorena Illanes	Manzana J	C 1	Enoé Mendoza	4961927	MB	MB	MB
2	5	Elsa Rodríguez	Manzana I	C 8	Enoé Mendoza	----------	R	R	R
2	5	Melisa Llanos	Manzana I	C 1	Enoé Mendoza	----------	MB	MB	MB
2	5	Erika Echenique	Manzana G	C 11	Enoé Mendoza	154702477	MB	MB	MB
2	5	Marta Martin	Manzana G	C 5	Enoé Mendoza	----------	MB	MB	MB
2	5	Tomas Malla	Manzana G	C 3	Enoé Mendoza	----------	MB	MB	MB
2	5	Paola Rodríguez	Manzana E	C 13	Enoé Mendoza	154629032	MB	MB	MB
2	5	Daniela Gómez	Manzana E	C 3	Enoé Mendoza	154757029	MB	MB	MB
2	5	Aida Pelaytay	Manzana E	C 12	Enoé Mendoza	154628158	MB	MB	MB
2	5	Aida Castro	Manzana K	C 6	Enoé Mendoza	----------	B	B	B
2	5	Fabiana Fernández	Manzana C	C 15	Enoé Mendoza	155998210	B	B	B
2	5	Graciela Ávila	Manzana S	C 2	Enoé Mendoza	4963807	B	B	B
2	5	Juan Noguera	Manzana S	C 3	Enoé Mendoza	---------	B	B	B
2	5	Jorge Britos	Manzana S	C 1	Enoé Mendoza	----------	B	B	B
2	5	María Sánchez	Manzana S	C 8	Enoé Mendoza	4961769	B	B	B
2	5	Néstor López	Manzana S	C 10	Enoé Mendoza	4962367	B	B	B
2	5	Aníbal Sosa	Manzana S	C 9	Enoé Mendoza	4961285	B	B	B
2	5	Fabián Ruarte	Manzana Q	C 3	Enoé Mendoza	155293970	B	B	B
2	5	Juan Aranda	Manzana Q	C 2	Enoé Mendoza	4961143	B	B	B
2	5	Juana Giménez	Manzana Q	C 6	Enoé Mendoza	----------	B	B	B
2	5	Anónimo	Manzana Q	C 8	Enoé Mendoza	----------	B	B	B
2	5	Radio Génesis	Manzana Q	C 9	Enoé Mendoza	----------	B	B	B
2	5	Anónimo	Manzana C	C14	Enoé Mendoza	154576792	B	B	B

Continuación de la Tabla Nº 1: Relevamiento de Hogares – Dpto. Caucete

AREA	SUBAREA	NOMBRE	DOMICILIO	Nº	BARRIO	TELEF.	Receptividad	Nivel Informativo	Transferen-cia
2	5	Flia. González	Manzana C	C11	Enoé Mendoza	----------	B	B	B
2	5	Flia. Ibañes	Manzana C	C10	Enoé Mendoza	4962597	MB	MB	MB
2	5	Flia. Ávila	Manzana C	C9	Enoé Mendoza	155458813	B	B	B
2	5	Claudia Barrionuevo	Manzana R	C10	Enoé Mendoza	154671825	MB	B	MB
2	5	Analia Carmona	Manzana R	C12	Enoé Mendoza	155419060	MB	B	R
2	5	María Coria	Manzana R	C14	Enoé Mendoza	4962945	B	B	B
2	5	Ariel Carmona	Manzana R	C15	Enoé Mendoza	155101630	B	B	B
2	5	José Martin	Manzana R	C9	Enoé Mendoza	156678505	MB	B	B
2	5	Gladys Fernández	Manzana R	C8	Enoé Mendoza	----------	B	B	B
2	5	María Carmona	Manzana R	C6	Enoé Mendoza	4963132	B	B	B
2	5	Flia. Molina	Manzana R	C7	Enoé Mendoza	----------	B	R	R
2	5	Encarnación Moral	Manzana R	C5	Enoé Mendoza	4963150	MB	B	MB
2	5	Cesar Vergara	Manzana R	C1	Enoé Mendoza	4962322	MB	B	B
2	5	Francisco López	Manzana P	C13	Enoé Mendoza	4963534	MB	B	B
2	5	Berta Oropel	Manzana P	C11	Enoé Mendoza	----------	B	R	B
2	5	Rosana Algañaraz	Manzana Q	C14	Enoé Mendoza	155186080	B	B	R
2	5	Flia. Ruarte	Manzana Q	C10	Enoé Mendoza	----------	MB	B	B
2	5	Fernando Oviedo	Manzana Q	C11	Enoé Mendoza	4961985	B	B	B
2	5	Eliana Caballero	Manzana Q	C4	Enoé Mendoza	154044054	MB	B	MB
2	5	Claudia Quintana	Manzana Q	C1	Enoé Mendoza	154109956	MB	B	MB
2	5	Isabel Molina	Manzana Q	C7	Enoé Mendoza	154465123	B	B	B
2	5	Gisela Leiva	Manzana Q	C9	Enoé Mendoza	4962004	MB	MB	MB
2	5	Flia. Funes	Manzana H	C10	Enoé Mendoza	154479633	MB	MB	B
2	5	Flia. Escudero	Manzana H	C11	Enoé Mendoza	154408617	MB	MB	MB
2	5	Flia. Talquenca	Manzana H	C12	Enoé Mendoza	----------	MB	B	B
2	5	Flia. Castro	Manzana H	C13	Enoé Mendoza	155283617	MB	B	B
2	5	Flia. Gaetano	Manzana K	C16	Enoé Mendoza	4963158	MB	MB	MB
2	5	Flia. Arguello	Manzana K	C15	Enoé Mendoza	4963833	B	B	B
2	5	Flia. Suarez	Manzana K	C14	Enoé Mendoza	4963784	MB	MB	MB
2	5	Flia. Arrieta	Manzana K	C13	Enoé Mendoza	155424781	MB	B	B
2	5	Flia. Carmona	Manzana M	C4	Enoé Mendoza	154539284	MB	B	B
2	5	Flia. Páez	Manzana M	C2	Enoé Mendoza	154531319	MB	B	B
2	5	Flia. Flores	Manzana O	C12	Enoé Mendoza	----------	B	B	B
2	5	Flia. Antaño	Manzana O	C15	Enoé Mendoza	----------	B	B	B
2	5	Flia. Cataldo	Manzana N	C7	Enoé Mendoza	4962307	MB	MB	MB
2	5	Flia. Peralta	Manzana N	C5	Enoé Mendoza	----------	B	B	B
2	5	Flia. Gomes	Manzana N	C3	Enoé Mendoza	155405988	B	B	B
2	5	Flia. López	Manzana I	C14	Enoé Mendoza	----------	B	B	B
2	5	Flia. Arce	Manzana I	C10	Enoé Mendoza	154772033	B	B	B
2	5	Flia. Vacu	Manzana I	C6	Enoé Mendoza	155445354	MB	B	B
2	5	Flia. Gomes	Manzana I	C3	Enoé Mendoza	154140198	B	B	B
2	5	Flia. Vera	Manzana J	C13	Enoé Mendoza	154741640	B	B	B
2	5	Flia. Scardino	Manzana J	C10	Enoé Mendoza	155418844	B	B	B
2	5	Flia. Domínguez	Manzana J	C5	Enoé Mendoza	155409780	B	B	B
2	5	Flia. Gomes	Manzana I	C12	Enoé Mendoza	154447631	B	B	B

Continuación de la Tabla Nº 1: Relevamiento de Hogares – Dpto. Caucete

AREA	SUBAREA	NOMBRE	DOMICILIO	Nº	BARRIO	TELEF.	Receptividad	Nivel Informativo	Transferen-cia
2	5	Flia. Cortez	Manzana I	C8	Enoé Mendoza	----------	B	B	B
2	5	Flia. Fada	Manzana I	C2	Enoé Mendoza	----------	B	B	B
2	5	Flia. Sosa	Manzana G	C27	Enoé Mendoza	154865946	B	B	B
2	5	Flia. Suárez	Manzana G	C2	Enoé Mendoza	154540450	B	B	B
2	5	Flia. Acosta	Manzana E	C15	Enoé Mendoza	154469552	B	B	B
2	5	Flia. Figueroa	Manzana E	C14	Enoé Mendoza	155116013	B	B	B
2	5	Flia. Agüero	Manzana E	C19	Enoé Mendoza	----------	B	B	B
2	5	Flia. Sánchez	Manzana E	C6	Enoé Mendoza	4968169	B	MB	MB
2	5	Anónimo	Manzana C	C14	Enoé Mendoza	154576792	B	B	B
2	5	Flia. González	Manzana C	C11	Enoé Mendoza	----------	B	B	B
2	5	Flia. Ibañes	Manzana C	C10	Enoé Mendoza	4962597	MB	MB	MB
2	5	Flia. Ávila	Manzana C	C9	Enoé Mendoza	155458813	B	B	B
2	5	Flia. Allende	Manzana P	C10	Enoé Mendoza	----------	B	B	B
2	5	Eduardo Fernández	Manzana P	C9	Enoé Mendoza	155147875	B	B	MB
2	5	Flia. Carmona	Manzana P	C7	Enoé Mendoza	----------	B	B	B
2	5	Eleonora Flores	Manzana P	C6	Enoé Mendoza	----------	R	B	B
2	5	Natalia Casí	Manzana K	C19	Enoé Mendoza	155677159	MB	MB	MB
2	5	Flia. Guevara	Manzana S	C11	Enoé Mendoza	4962860	R	B	B
2	5	Flia. Giménez	Manzana D	C15	Enoé Mendoza	----------	B	B	B
2	5	Marcela Díaz	Manzana P	C14	Enoé Mendoza	155107960	MB	MB	B
2	5	Adrian Ruarte	Manzana N	C6	Enoé Mendoza	155256493	B	MB	R
2	5	Ezequiel Fernández	Manzana L	C13	Enoé Mendoza	4962287	MB	MB	MB
2	5	Flia. Sánchez	Manzana L	C11	Enoé Mendoza	----------	B	R	R
2	5	Ana González	Manzana L	C5	Enoé Mendoza	155102782	MB	MB	MB
2	5	Karina Arbó	Manzana P	C4	Enoé Mendoza	4962991	B	B	B
2	5	Analia Mercado	Manzana P	C3	Enoé Mendoza	----------	B	R	B
2	5	Careen Funes	Manzana P	C2	Enoé Mendoza	155097952	MB	R	MB
2	5	Miriam Leiva	Manzana P	C10	Enoé Mendoza	154766759	B	MB	MB
2	5	María Mercado	Manzana J	C3	Enoé Mendoza	154476813	B	B	R
2	5	Miguel Ibañes	Manzana F	C11	Enoé Mendoza	----------	B	B	B
2	5	Natalia Peralta	Manzana I	C9	Enoé Mendoza	----------	B	MB	R
2	5	Graciela Zapata	Manzana I	C4	Enoé Mendoza	4963089	B	R	MB
2	5	Flia. Ruarte	Manzana G	C15	Enoé Mendoza	----------	B	R	B
2	5	Noemí Cortez	Manzana G	C8	Enoé Mendoza	154435243	B	B	B
2	5	Jorge Castro	Manzana G	C1	Enoé Mendoza	----------	R	R	MB
2	5	Alicia Olivares	Manzana E	C12	Enoé Mendoza	----------	R	B	MB
2	5	Eliana Ochoa	Manzana E	C4	Enoé Mendoza	154395773	B	R	B
2	5	Andrea Arce	Manzana C	C12	Enoé Mendoza	154465981	MB	MB	MB
2	5	José Conejero	Manzana P	C7	Enoé Mendoza	----------	B	B	B
2	5	Hugo Atencio	Manzana P	C9	Enoé Mendoza	----------	B	R	B
2	5	Cristian Tejada	Manzana P	C3	Enoé Mendoza	----------	MB	R	MB
2	5	Sandra Ávila	Manzana J	C8	Enoé Mendoza	----------	B	MB	MB
2	5	Miguel Machado	Manzana J	C12	Enoé Mendoza	----------	B	B	R
2	5	Analía Jofré	Manzana F	C15	Enoé Mendoza	----------	B	B	B
2	5	José Bustos	Manzana I	C19	Enoé Mendoza	----------	B	MB	R
2	5	Ramón Paredes	Manzana I	C14	Enoé Mendoza	----------	B	R	MB

Continuación de la Tabla Nº 1: Relevamiento de Hogares – Dpto. Caucete

AREA	SUBAREA	NOMBRE	DOMICILIO	Nº	BARRIO	TELEF.	Receptividad	Nivel Informativo	Transferen-cia
2	5	Gladys Ahumada	Manzana 13	C1 3	Los Olivos	4961001	MB	MB	MB
2	5	Josefina Alvares	Manzana 13	C 5	Los Olivos	----------	MB	MB	MB
2	5	Flia. Montaño	Rioja M.D	C15	Los Olivos	155425219	B	B	B
2	5	Flia. Balmaceda	Rioja M. 2	C14	Los Olivos	4963008	B	B	B
2	5	Flia. Rosales	Manzana 5	C19	Los Olivos	154457784	B	B	B
2	5	Flia Gómez	Manzana 5	C20	Los Olivos	154749905	B	B	B
2	5	Flia. Salazar	Manzana 5	C23	Los Olivos	155699244	B	B	B
2	5	Flia. Sosa	Manzana 5	C25	Los Olivos	155701494	B	B	B
2	5	Flia. Carmona	Manzana 5	C11	Los Olivos	----------	B	B	B
2	5	Flia. Aciar	Manzana 5	C13	Los Olivos	155266404	B	B	B
2	5	Flia. Ponce	Manzana 5	C15	Los Olivos	4962377	B	B	B
2	5	Flia. Rosales	Manzana 5	C17	Los Olivos	156735458	B	B	B
2	5	Flia. Amaya	Manzana 2	C26	Los Olivos	154474917	B	B	B
2	5	Flia. Ontiveros	Manzana 2	C29	Los Olivos	155430793	B	B	B
2	5	Flia. Ladino	Manzana 6	C6	Los Olivos	155159380	B	B	B
2	5	Flia. Pereyra	Manzana 8	C8	Los Olivos	4962157	B	B	B
2	5	Flia. Méndez	Manzana 2	C15	Los Olivos	4962712	B	B	B
2	5	Flia. Carmona	Manzana 2	C21	Los Olivos	4962837	B	B	B
2	5	Flia. Pereyra	Manzana 2	C23	Los Olivos	4962740	B	B	B
2	5	Flia. Esteso	Manzana 2	C24	Los Olivos	----------	B	B	B
2	5	Flia. Rosas	Manzana 1	C11	Los Olivos	----------	B	B	B
2	5	Estefanía Ochoa	Manzana 1	C6	Los Olivos	4962396	B	B	B
2	5	Mayra Gómez	Manzana 1	C2	Los Olivos	154166717	B	B	B
2	5	Ramón Cortez	Manzana 6	C11	Los Olivos	----------	R	B	B
2	5	Flia. Molina	Manzana 6	C10	Los Olivos	----------	B	MB	B
2	5	María Cabañas	Manzana 6	C6	Los Olivos	----------	B	MB	B
2	5	Mariela Caballero	Manzana 6	C7	Los Olivos	4963018	B	B	B
2	5	Andrea Villalba	Manzana 6	C5	Los Olivos	154160989	MB	MB	MB
2	5	Rubén Gallardo	Manzana 6	C1	Los Olivos	155043745	MB	MB	MB
2	5	Rubén Serer	Manzana 3	C3	Los Olivos	4961145	MB	MB	MB
2	5	Federico Laido	Manzana 3	C1	Los Olivos	154136041	B	B	B
2	5	Verónica Celan	Manzana 3	C2	Los Olivos	154138255	MB	B	B
2	5	Flia. Gómez	Manzana 3	C10	Los Olivos	----------	B	B	R
2	5	Lucas Marín	Manzana 4	C8	Los Olivos	155216043	MB	B	MB
2	5	Liliana Mariño	Manzana 4	C4	Los Olivos	4963179	B	B	MB
2	5	Noelia Ibáñez	Manzana 4	C2	Los Olivos	154367911	B	B	B
2	5	Flia. Aciar	Manzana 4	C14	Los Olivos	----------	MB	R	R
2	5	Deolinda Carrizo	Manzana 4	C12	Los Olivos	4963108	MB	MB	MB
2	5	Gimena Sandovares	Manzana 4	C1	Los Olivos	4962382	B	B	B
2	5	Flia. Araujo	Manzana 8	C13	Los Olivos	----------	B	R	R
2	5	Juana Salazar	Manzana 8	C12	Los Olivos	154718890	MB	B	B
2	5	Gastón Escudero	Manzana 11	C10	Los Olivos	----------	R	B	R
2	5	María Aguirre	Manzana 11	C14	Los Olivos	4963370	MB	B	MB
2	5	Isabel Pérez	Manzana 13	C27	Los Olivos	----------	B	R	R

Continuación de la Tabla Nº 1: Relevamiento de Hogares – Dpto. Caucete

AREA	SUBAREA	NOMBRE	DOMICILIO	Nº	BARRIO	TELEF.	Receptividad	Nivel Informativo	Transferen-cia
2	5	Flia. Gil	Manzana 13	C20	Los Olivos	4961094	MB	MB	MB
2	5	Natalia Paredes	Manzana 13	C21	Los Olivos	265715224529	MB	B	MB
2	5	Flia. Vargas	Manzana 13	C15	Los Olivos	----------	R	R	R
2	5	Horacio Jofre	Manzana 13	C11	Los Olivos	155145224	B	B	MB
2	5	Elsa Carrión	Manzana 13	C9	Los Olivos	----------	B	R	R
2	5	Olga Márquez	Manzana 13	C7	Los Olivos	4963626	MB	B	MB
2	5	Sandra Castro	Manzana 13	C16	Los Olivos	----------	B	R	R
2	5	Flia. Villegas	16 de Sept.	C56	Las Rosas	155437454	B	B	B
2	5	Flia. Gómez	Rioja	156	Las Rosas	154401402	B	B	B
2	5	Flia. Barón	San Luis	303	Las Rosas	----------	B	B	B
2	5	Flia. Mercado	San Luis	S/N	Las Rosas	----------	B	B	B
2	5	Flia. Ibáñez	16 de Sept.	S/N	Las Rosas	154145798	B	B	B
2	5	Flia. Cataldo	16 de Sept.	24	Las Rosas	4962100	B	B	B
2	5	Flia. Cuello	Güemes	S/N	Las Rosas	----------	B	B	B
2	5	Flia. Julio	Güemes	C15	Las Rosas	154629103	B	B	B
2	5	Anónimo	San Luis	S/N	Las Rosas	155186008	B	B	B
2	5	Flia. Moran	San Luis	303	Las Rosas	155432928	B	B	B
2	5	Flia. Villegas	San Luis	483	Las Rosas	154563184	B	B	B
2	5	Flia. Varela	San Luis	C10	Las Rosas	154597936	B	B	B
2	5	Flia. Sandovales	Güemes	C22	Las Rosas	154526742	B	B	B
2	5	Flia. Jaled	Güemes	S/N	Las Rosas	154408637	B	B	B
2	5	Anónimo	Rioja	C38	Las Rosas	----------	B	R	B
2	5	Rolando Cataldo	Rioja	C49	Las Rosas	154403979	B	MB	B
2	5	Ramona Villegas	Rioja	370	Las Rosas	----------	B	B	MB
2	5	Néstor Brizuela	Rioja	302	Las Rosas	154436078	B	MB	MB
2	5	Flia. Mercado	Avellaneda	83	Las Rosas	154470657	B	B	MB
2	5	Flia. Giménez	Manzana D	C8	Cobas Sec. 4	154986114	B	B	B
2	5	Flia. Aguirre	Manzana D	C6	Cobas Sec. 4	154456434	B	B	B
2	5	Flia. Marín	Manzana D	C4	Cobas Sec. 4	154684099	B	B	B
2	5	Flia. Gutiérrez	Manzana I	C1	Cobas Sec. 5	4962996	B	B	B
2	5	Flia. Cabaña	Manzana I	C3	Cobas Sec. 5	4961326	B	B	B
2	5	Flia. Carrizo	Manzana I	C4	Cobas Sec. 5	4961924	B	B	B
2	5	Flia. Oropel	Manzana I	C6	Cobas Sec. 5	----------	B	B	B
2	5	Ricardo Bustos	Manzana A s I	C3	Cobas Sec. 5	----------	B	B	B
2	5	Domingo Zapiain	Av. De los Ríos	168	Caucete	----------	MB	MB	MB
2	5	Susana Muñoz	Manzana D	C3	Cobas Sec. 4	154811766	MB	B	MB
2	5	Rubén González	Manzana D	C1	Cobas Sec. 4	----------	B	B	MB
2	5	Yanina Quiroga	Manzana D	C2	Cobas Sec. 4	4968437	B	B	B
2	5	Rocio Martínez	Manzana D	C10	Cobas Sec. 4	154670356	MB	R	R
2	5	Rosa Femenia	Manzana D	C7	Cobas Sec. 4	----------	MB	MB	MB
2	5	Carolina Castro	Manzana D	C5	Cobas Sec. 4	154606219	B	B	B
2	5	Martín Garela	Manzana D	C9	Cobas Sec. 4	154811347	MB	B	MB
2	5	Marta Valenzuela	Manzana D	C11	Cobas Sec. 4	----------	B	B	MB

Continuación de la Tabla Nº 1: Relevamiento de Hogares – Dpto. Caucete

AREA	SUBAREA	NOMBRE	DOMICILIO	Nº	BARRIO	TELEF.	Receptividad	Nivel Informativo	Transferen-cia
2	5	Melina de González	Manzana E	C2	Cobas Sec. 4	----------	MB	MB	MB
2	5	Iván Vázquez	Manzana E	C11	Cobas Sec. 4	----------	B	MB	B
2	5	Jorge N. Rodríguez	Manzana E	C10	Cobas Sec. 4	----------	MB	MB	MB
2	5	Ginette Zalazar	Manzana E	C6	Cobas Sec. 4	----------	MB	MB	MB
2	5	Javier Rodríguez	Manzana E	C7	Cobas Sec. 4	----------	B	M	MB
2	5	Mabel De los Ríos	Manzana E	C5	Cobas Sec. 4	----------	MB	M	MB
2	5	Gládys Urtubia	Manzana E	C1	Cobas Sec. 4	----------	MB	M	MB
2	5	Carlos Torres	Manzana E	C3	Cobas Sec. 4	----------	MB	B	MB
2	5	Norma Manzano	Manzana E	C1	Cobas Sec. 4	154526845	MB	B	MB
2	5	Eduardo Barletta	Manzana F	C21	Cobas Sec. 4	154600513	MB	M	MB
2	5	Fernanda Moreno	Manzana F	C26	Cobas Sec. 4	4961470	MB	B	MB
2	5	Rocío Lequina	Manzana F	C29	Cobas Sec. 4	----------	B	B	MB
2	5	Jorge Rodríguez	Manzana F	C24	Cobas Sec. 4	----------	B	B	MB
2	5	Babyk Mahok	Manzana F	C22	Cobas Sec. 4	----------	B	B	MB
2	5	Angélica Cantos	Manzana F	C15	Cobas Sec. 4	----------	B	B	MB
2	5	Eduardo Costa	Manzana F	C19	Cobas Sec. 4	----------	B	B	MB
2	5	Dominga Montaño	Manzana F	C20	Cobas Sec. 4	----------	B	B	B
2	5	Antonia Ubeta	Manzana F	C23	Cobas Sec. 4	156702911	MB	M	MB
2	5	Antonia Álvarez	Manzana G	C2	Cobas Sec. 4	154709939	MB	B	MB
2	5	María Gómez	Manzana G	C11	Cobas Sec. 4	154059486	MB	B	B
2	5	Rosa Sánchez	Manzana G	C10	Cobas Sec. 4	154142643	MB	MB	MB
2	5	Liliana Fernández	Manzana G	C6	Cobas Sec. 4	----------	MB	M	B
2	5	Norma Romero	Manzana G	C7	Cobas Sec. 4	----------	MB	R	MB
2	5	María Herrera	Manzana G	C5	Cobas Sec. 4	----------	MB	B	MB
2	5	Roberto Zarate	Manzana G	C1	Cobas Sec. 4	----------	B	R	B
2	5	Dante Castro	Manzana G	C3	Cobas Sec. 4	----------	MB	R	MB
2	5	Emilia Páez	Manzana G	C9	Cobas Sec. 4	----------	MB	M	MB
2	5	Fernando Trigo	Manzana G	C14	Cobas Sec. 4	----------	B	R	B
2	5	María Puebla	Manzana H	C14	Cobas Sec. 4	----------	B	B	B
2	5	Raquel Ortiz	Manzana H	C19	Cobas Sec. 4	----------	B	B	B
2	5	Graciela Oliva	Manzana H	C20	Cobas Sec. 4	----------	MB	B	MB
2	5	María Olivera	Manzana H	C23	Cobas Sec. 4	----------	B	R	B
2	5	Susana Mendoza	Manzana H	C25	Cobas Sec. 4	----------	B	R	B
2	5	Pedro Rufino	Manzana H	C11	Cobas Sec. 4	----------	B	MB	MB
2	5	María Pérez	Manzana H	C13	Cobas Sec. 4	----------	MB	MB	MB
2	5	Delia Zunino	Manzana H	C15	Cobas Sec. 4	----------	MB	MB	MB
2	5	Yesica Reino	Manzana H	C17	Cobas Sec. 4	155013048	B	M	MB
2	5	Luís Miranda	Manzana H	C26	Cobas Sec. 4	154443563	MB	M	MB
2	5	Amelia Cortéz	Manzana H	C29	Cobas Sec. 4	----------	MB	MB	MB
2	5	Nidia Tapia	Manzana H	C6	Cobas Sec. 4	----------	B	B	B
2	5	Paola Ortiz	Manzana H	C8	Cobas Sec. 4	----------	MB	B	B
2	5	Elsa Tejada	Manzana H	C9	Cobas Sec. 4	----------	MB	R	MB
2	5	Beatriz Esquivel	Manzana H	C11	Cobas Sec. 4	----------	MB	MB	MB

Continuación de la Tabla Nº 1: Relevamiento de Hogares – Dpto. Caucete

AREA	SUBAREA	NOMBRE	DOMICILIO	Nº	BARRIO	TELEF.	Receptividad	Nivel Informativo	Transferen-cia
2	5	Tomas Andrada	Manzana I	C10	Cobas Sec. 5	4961057	B	B	B
2	5	María Izurieta	Manzana I	C12	Cobas Sec. 5	----------	MB	B	MB
2	5	Julio Robledo	Manzana I	C14	Cobas Sec. 5	----------	MB	B	MB
2	5	Ana Vitale	Manzana I	C15	Cobas Sec. 5	----------	B	B	B
2	5	Walter Gomes	Manzana I	C9	Cobas Sec. 5	----------	MB	B	MB
2	5	Analía Narváez	Manzana I	C8	Cobas Sec. 5	----------	B	B	MB
2	5	María Inojosa	Manzana I	C6	Cobas Sec. 5	----------	MB	B	MB
2	5	Mónica Soler	Manzana I	C7	Cobas Sec. 5	----------	MB	B	MB
2	5	Anónimo	Manzana I	C5	Cobas Sec. 5	154401982	B	B	B
2	5	María Agüero	Manzana I	C7	Cobas Sec. 5	----------	MB	B	MB
2	5	Antonio Morales	Manzana I	C5	Cobas Sec. 5	----------	B	B	MB
2	5	Ergidia Gomes	Manzana I	C13	Cobas Sec. 5	----------	MB	B	MB
2	5	Gustavo Oyola	Manzana I	C11	Cobas Sec. 5	----------	MB	MB	MB
2	5	Fanny Icazato	Manzana I	C20	Cobas Sec. 5	----------	B	B	B
2	5	Alfredo Pastor	Manzana J	C23	Cobas Sec. 5	----------	MB	B	MB
2	5	Miguel Montenegro	Manzana J	C25	Cobas Sec. 5	155185782	MB	B	MB
2	5	María Vega	Manzana J	C11	Cobas Sec. 5	----------	B	B	B
2	5	Lucia Paseo	Manzana J	C13	Cobas Sec. 5	----------	MB	B	MB
2	5	Mercedes Álamo	Manzana J	C15	Cobas Sec. 5	----------	B	B	MB
2	5	Laura Bertiche	Manzana J	C17	Cobas Sec. 5	----------	MB	B	MB
2	5	Roberto Basualdo	Manzana J	C26	Cobas Sec. 5	154408790	MB	B	MB
2	5	Pablo Vásquez	Manzana J	C29	Cobas Sec. 5	----------	B	B	B
2	5	Héctor Villavicencio	Manzana J	C31	Cobas Sec. 5	----------	MB	B	MB
2	5	Tomas Manrique	Manzana J	C 33	Cobas Sec. 5	----------	B	B	MB
2	5	Mirta Recio	Manzana J	C 35	Cobas Sec. 5	----------	MB	B	MB
2	5	Joba Herrera	Manzana J	C 37	Cobas Sec. 5	----------	MB	MB	MB
2	5	Rosa Marcuzzi	Manzana K	C11	Cobas Sec. 5	----------	B	B	B
2	5	Miguel Rivero	Manzana K	C10	Cobas Sec. 5	----------	MB	B	MB
2	5	Daniel Larinson	Manzana K	C6	Cobas Sec. 5	154684334	MB	B	MB
2	5	Cristian Gscari	Manzana K	C7	Cobas Sec. 5	4962903	B	B	B
2	5	Ana Sescari	Manzana K	C5	Cobas Sec. 5	4961313	MB	B	MB
2	5	Elsa Lucia Luzzi	Manzana K	C1	Cobas Sec. 5	4961783	B	B	MB
2	5	Carmen González	Manzana K	C8	Cobas Sec. 5	----------	MB	B	MB
2	5	Gladis Rojos	Manzana K	C3	Cobas Sec. 5	----------	MB	B	MB
2	5	Claudio Vitolo	Manzana K	C 5	Cobas Sec. 5	----------	B	B	B
2	5	Carolina Turkat	Manzana L	C15	Cobas Sec. 5	----------	MB	B	MB
2	5	Domingo Balmaceda	Manzana L	C6	Cobas Sec. 5	----------	B	B	MB
2	5	Daniel Montealegre	Manzana L	C1	Cobas Sec. 5	----------	MB	B	MB
2	5	Graciela Lazo	Manzana L	C12	Cobas Sec. 5	----------	MB	MB	MB
2	5	Alejandro Carrión	Manzana L	C4	Cobas Sec. 5	----------	B	B	B
2	5	Irma Dimarco	Manzana L	C5	Cobas Sec. 5	154678923	MB	B	MB
2	5	Mario Ortega	Manzana L	C7	Cobas Sec. 5	----------	MB	B	MB
2	5	Lili Pinto	Manzana L	C9	Cobas Sec. 5	----------	B	B	B

Figura N° 7 Subarea 6 Dpto. Caucete

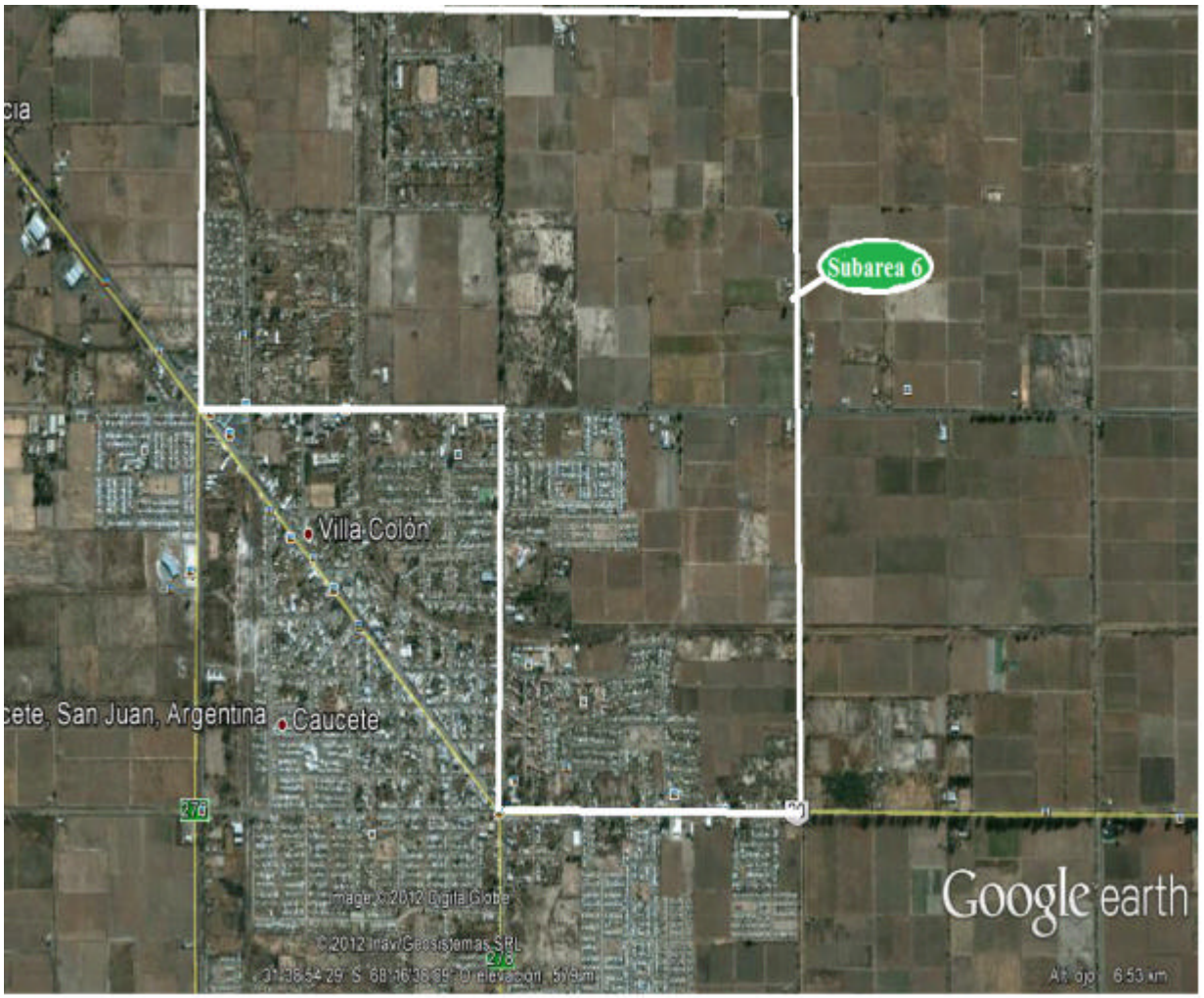

Continuación de la Tabla Nº 1: Relevamiento de Hogares – Dpto. Caucete

AREA	SUBAREA	NOMBRE	DOMICILIO	Nº	BARRIO	TELEF.	Receptividad	Nivel Informativo	Transferen-cia
2	6	Patricia Oyola	Manzana K	C 2	Cobas Sector 1	154530746	MB	MB	MB
2	6	Isabel Mallea	Manzana K	C 3	Cobas Sector 1	----------	MB	MB	MB
2	6	Cristian Malla	Manzana K	C 4	Cobas Sector 1	----------	B	B	B
2	6	Elba Bazán	Manzana K	C 18	Cobas Sector 1	4962445	MB	MB	MB
2	6	Mercedes Suárez	Manzana K	C 6	Cobas Sector 1	----------	B	B	B
2	6	Miguel Calivar	Manzana K	C 7	Cobas Sector 1	4963485	MB	MB	MB
2	6	Patricia Elizondo	Manzana K	C 8	Cobas Sector 1	155246047	MB	MB	MB
2	6	Nancy Becerra	Manzana K	C 9	Cobas Sector 1	----------	MB	MB	MB
2	6	Andrea González	Manzana K	C 10	Cobas Sector 1	----------	MB	MB	MB
2	6	Jorge Albarracín	Manzana K	C 11	Cobas Sector 1	----------	MB	MB	MB
2	6	Alejandra Torres	Manzana K	C 17	Cobas Sector 1	----------	MB	R	B
2	6	Isabel Villán	Manzana K	C 18	Cobas Sector 1	155123704	MB	MB	MB
2	6	Nicolás Algañaraz	Manzana K	C 19	Cobas Sector 1	----------	MB	MB	MB
2	6	María Macías	Manzana K	C 20	Cobas Sector 1	----------	B	B	B
2	6	Carlos Salinas	Manzana K	C 21	Cobas Sector 1	----------	MB	MB	MB
2	6	Asunción Parra	Manzana J	C 7	Cobas Sector 1	----------	MB	MB	MB
2	6	Rubén García	Manzana J	C 8	Cobas Sector 1	154105273	MB	MB	MB
2	6	Sonia Agüero	Manzana J	C 9	Cobas Sector 1	154451748	MB	MB	MB
2	6	Adriana Yacante	Manzana J	C 10	Cobas Sector 1	----------	MB	MB	MB
2	6	Alicia García	Manzana J	C 11	Cobas Sector 1	----------	MB	MB	MB
2	6	Abril Sireron	Manzana F	C 10	Cobas Sector 1	4962994	MB	MB	MB
2	6	Diego Quiroga	Manzana F	C 9	Cobas Sector 1	154146723	MB	MB	MB
2	6	Mario Castro	Manzana B	C 9	Cobas Sector 1	----------	R	B	B
2	6	Rocío Saavedra	Manzana B	C 8	Cobas Sector 1	----------	MB	B	MB
2	6	Flia. Tobares	Manzana B	C 7	Cobas Sector 1	----------	MB	MB	MB
2	6	Juana Guardia	Manzana B	C 6	Cobas Sector 1	----------	MB	MB	MB
2	6	María Peñaloza	Manzana B	C 6	Cobas Sector 1	4963883	MB	MB	MB
2	6	Soledad Fernández	Manzana B	C 5	Cobas Sector 1	154014584	MB	MB	MB
2	6	Mario Tapia	Manzana B	C 4	Cobas Sector 1	4961710	B	B	MB
2	6	Daniela Malla	Manzana B	C 3	Cobas Sector 1	154767273	B	R	B
2	6	Claudia Agüero	Manzana B	C 2	Cobas Sector 1	----------	MB	MB	MB
2	6	Cornelio Sánchez	Manzana B	C 1	Cobas Sector 1	4963501	MB	MB	MB
2	6	Ramón Herrera	Sector III Mza.	C 17	Felipe Cobas	154499358	MB	MB	MB
2	6	Diego Becerra	Sector III Mza.	C 14	Felipe Cobas	154817010	B	B	B
2	6	Elia Bustos	Sector III Mza.	C 3	Felipe Cobas	4962522	MB	MB	MB
2	6	María Gutiérrez	Sector III Mza.	C 2	Felipe Cobas	4963603	B	B	B
2	6	Mónica Cabañas	Sector III Mza.	C 5	Felipe Cobas	----------	B	B	B
2	6	Daniel Valdés	Sector III Mza.	C 4	Felipe Cobas	----------	B	B	B
2	6	Heraclides Verón	Sector III Mza.	C 6	Felipe Cobas	154119158	MB	MB	MB
2	6	Natalia Ogáz	Sector III Mza.	C 7	Felipe Cobas	155102920	B	B	B
2	6	América Ferreyra	Sector III Mza.	C 8	Felipe Cobas	----------	B	B	B
2	6	Héctor Camaya	Sector III Mza.	C 9	Felipe Cobas	155666807	MB	MB	MB
2	6	Inés Noguera	Sector III Mza.	C 10	Felipe Cobas	-4962464	B	B	B
2	6	Transita Garay	Sector III Mza.	C 11	Felipe Cobas	----------	B	B	B
2	6	Sergia Tello	Sector III Mza.	C 13	Felipe Cobas	4963826	B	B	B

Continuación de la Tabla Nº 1: Relevamiento de Hogares – Dpto. Caucete

AREA	SUBAREA	NOMBRE	DOMICILIO	Nº	BARRIO	TELEF.	Receptividad	Nivel Informativo	Transferen-cia
2	6	Yanina López	Sector III Mza. C	C 12	Felipe Cobas	4962240	B	B	B
2	6	Luis Dávila	Sector III Mza. C	C 9	Felipe Cobas	----------	B	B	B
2	6	Gabriel Segura	Sector III Mza. C	C 11	Felipe Cobas	155668201	B	B	B
2	6	Ayelen Cortez	Sector III Mza. C	C 8	Felipe Cobas	154707204	B	B	B
2	6	Elvia Godoy	Sector III Mza. C	C 7	Felipe Cobas	155403177	B	B	B
2	6	Karina Peñaloza	Sector III Mza. C	C 1	Felipe Cobas	4962683	B	B	B
2	6	Javier Mamani	Sector III Mza. C	C 4	Felipe Cobas	----------	B	B	B
2	6	Alicia Di Blasio	Sector III Mza. C	C 7	Felipe Cobas	4963263	B	B	B
2	6	Paola Correa	Sector III Mza. C	C 6	Felipe Cobas	154111300	B	B	B
2	6	Mónica Agüero	Sector III Mza. C	C 5	Felipe Cobas	154464447	B	B	B
2	6	Lorena Agüero	Sector III Mza. C	C 14	Felipe Cobas	155678786	B	B	B
2	6	Yanina Godoy	Sector III Mza. C	C 12	Felipe Cobas	4961764	B	B	B
2	6	Alicia Agüero	Sector III Mza. C	C 11	Felipe Cobas	154670276	B	B	B
2	6	Elena Gómez	Sector III Mza. C	C 10	Felipe Cobas	154412471	B	B	B
2	6	América Quevedo	Sector III Mza. C	C 9	Felipe Cobas	4962647	B	B	B
2	6	Miguel Gutiérrez	Sector III Mza. C	C 14	Felipe Cobas	155222730	B	B	B
2	6	Rosa Romero	Sector III Mza. C	C 15	Felipe Cobas	4962468	B	B	B
2	6	Miguel Mercado	Sector III Mza. C	C 20	Felipe Cobas	155457435	B	B	B
2	6	Celia Suárez	Sector III Mza. F	C 2	Felipe Cobas	----------	MB	MB	MB
2	6	Enrique Yacante	Sector III Mza. F	C 3	Felipe Cobas	155676738	MB	MB	MB
2	6	Mario Gutiérrez	Sector III Mza. F	C 12	Felipe Cobas	155135051	B	B	B
2	6	Alfredo Illanes	Sector IV Mza. B	C 3	Felipe Cobas	4961977	B	B	B
2	6	Nicolás Arroyo	Sector IV Mza. B	C 2	Felipe Cobas	154826783	B	B	B
2	6	Marta González	Sector IV Mza. B	C 6	Felipe Cobas	----------	B	B	B
2	6	María Reynoso	Sector IV Mza. B	C 7	Felipe Cobas	154403966	MB	MB	MB
2	6	Ivana Romero	Sector II Mza. H	C 13	Felipe Cobas	155197832	B	B	B
2	6	Sandra Ramos	Sector II Mza. H	C 12	Felipe Cobas	154525569	B	B	B
2	6	María González	Sector II Mza. H	C 11	Felipe Cobas	----------	B	B	B
2	6	Juana Díaz	Sector II Mza. H	C 10	Felipe Cobas	----------	B	B	B
2	6	Gonzalo Brizuela	Sector II Mza. H	C 9	Felipe Cobas	4963850	B	B	B
2	6	Paula Gómez	Sector II Mza. H	C 8	Felipe Cobas	4962431	B	B	B
2	6	María Vargas	Sector II Mza. G	C 14	Felipe Cobas	----------	B	B	B
2	6	Alejandra Moreno	Sector II Mza. G	C 13	Felipe Cobas	4962546	B	B	B
2	6	José Narváez	Sector II Mza. G	C 12	Felipe Cobas	155435987	B	B	B
2	6	Juan Elías	Sector II Mza. G	C 11	Felipe Cobas	----------	B	B	B
2	6	Alicia Echenique	Sector II Mza. G	C 10	Felipe Cobas	154454542	B	B	B
2	6	Cristina Gómez	Sector II Mza. G	C 9	Felipe Cobas	155080428	B	B	B
2	6	Celeste Ruarte	Sector II Mza. G	C 8	Felipe Cobas	4962628	B	B	B
2	6	Juan Aranda	Sector II Mza. G	C 7	Felipe Cobas	----------	B	B	B
2	6	Miguel Melian	Sector II Mza. G	C 6	Felipe Cobas	----------	B	B	B
2	6	Félix Navarro	Sector II Mza. G	C 4	Felipe Cobas	4962101	B	B	B
2	6	Vanesa Peña	Sector II Mza. G	C 3	Felipe Cobas	155027979	B	B	B
2	6	Yesica Robledo	Sector II Mza. G	C 2	Felipe Cobas	----------	B	B	B
2	6	Juan Quiroga	Sector II Mza. G	C 1	Felipe Cobas	----------	B	B	B
2	6	Gregorio Camaya	Sector II Mza. H	C 5	Felipe Cobas	----------	B	B	B

Continuación de la Tabla Nº 1: Relevamiento de Hogares – Dpto. Caucete

AREA	SUBAREA	NOMBRE	DOMICILIO	Nº	BARRIO	TELEF.	Receptividad	Nivel Informativo	Transferen-cia
2	6	María Falcón	Sector II Mza. E	C 12	Felipe Cobas	----------	B	B	B
2	6	Benicio Pereyra	Sector II Mza. E	C 11	Felipe Cobas	----------	B	B	B
2	6	Marcela Arabel	Sector II Mza. E	C 10	Felipe Cobas	155325840	B	B	B
2	6	María Polvorente	Sector II Mza. E	C 9	Felipe Cobas	155072776	B	B	B
2	6	Malvina Rodríguez	Sector II Mza. E	C 7	Felipe Cobas	----------	B	B	B
2	6	Estela Agüero	Sector II Mza. E	C 8	Felipe Cobas	154801270	B	B	B
2	6	Luis Pérez	Sector II Mza. E	C 5	Felipe Cobas	155292127	B	B	B
2	6	Marcela Vera	Sector II Mza. E	C 4	Felipe Cobas	154824814	B	B	B
2	6	Alejandro López	Sector II Mza. E	C 3	Felipe Cobas	----------	B	B	B
2	6	Teresa Echenique	Sector II Mza. E	C 2	Felipe Cobas	4963519	B	B	B
2	6	Dolores Carrizo	Sector II Mza. E	C 1	Felipe Cobas	----------	B	B	B
2	6	Ana Quinteros	Sector II Mza. I	C 12	Felipe Cobas	4963042	B	B	B
2	6	Silvana Antuña	Sector II Mza. I	C 13	Felipe Cobas	----------	B	B	B
2	6	Marina Herrero	Sector II Mza. I	C 14	Felipe Cobas	----------	B	B	B
2	6	María Agüero	Sector II Mza. H	C 4	Felipe Cobas	155232816	B	B	B
2	6	Anónimo	Sector II Mza. I	C 5	Felipe Cobas	----------	B	B	B
2	6	Jorge Gallardo	Sector II Mza. I	C 6	Felipe Cobas	4961672	B	B	B
2	6	Ariel Sánchez	Sector II Mza. I	C 8	Felipe Cobas	154412656	B	B	B
2	6	Cecilia Arena	Sector II Mza. I	C 9	Felipe Cobas	----------	B	B	B
2	6	María Gómez	Sector II Mza. H	C 7	Felipe Cobas	154817439	B	B	B
2	6	Natalia Saavedra	Sector II Mza. F	C 1	Felipe Cobas	155014931	B	B	B
2	6	Daniela López	Sector II Mza. F	C 2	Felipe Cobas	154462212	B	B	B
2	6	Juana Pérez	Sector II Mza. F	C 3	Felipe Cobas	----------	B	B	B
2	6	María Córdoba	Sector II Mza. F	C 4	Felipe Cobas	4961935	B	B	B
2	6	Yesica Carrizo	Sector II Mza. F	C 5	Felipe Cobas	154040485	B	B	B
2	6	Sara Pérez	Sector II Mza. F	C 6	Felipe Cobas	4963517	B	B	B
2	6	Orlando Oropel	Sector II Mza. F	C 7	Felipe Cobas	---------	B	B	B
2	6	Antonia Lucero	Sector II Mza. F	C 8	Felipe Cobas	----------	B	B	B
2	6	Diego Quiroga	Sector II Mza. F	C 9	Felipe Cobas	154146723	B	B	B
2	6	Alexa Flores	Sector II Mza. C	C 13	Felipe Cobas	4962476	B	B	B
2	6	María Escudero	Sector II Mza. C	C 12	Felipe Cobas	4961213	B	B	B
2	6	Rosa Vargas	Sector II Mza. C	C 11	Felipe Cobas	4962833	B	B	B
2	6	Paola Zarate	Manzana C	C5	Cobas Sector 3	154990399	MB	MB	MB
2	6	Gloria de Rodríguez	Manzana C	C4	Cobas Sector 3	4961928	MB	MB	MB
2	6	Sandra Cuello	Manzana C	C4	Cobas Sector 3	----------	MB	MB	MB
2	6	Flia. Ribes	Manzana C	C12	Cobas Sector 3	----------	MB	MB	MB
2	6	Lola Gómez	Manzana C	C1	Cobas Sector 3	----------	B	B	B
2	6	Gabriela Vargas	Manzana C	C26	Cobas Sector 3	155997851	MB	MB	MB
2	6	María Fernández	Manzana C	C24	Cobas Sector 3	----------	MB	MB	MB
2	6	Anónimo	Manzana C	C23	Cobas Sector 3	----------	R	R	R
2	6	Camila Valdez	Manzana C	C22	Cobas Sector 3	155468958	MB	MB	MB
2	6	Sara Romero	Manzana C	C21	Cobas Sector 3	155469164	MB	MB	MB
2	6	Cecilia Carmona	Manzana F	C1	Cobas Sector 3	----------	MB	R	B
2	6	Carlos Rodríguez	Manzana F	C5	Cobas Sector 3	----------	MB	MB	MB
2	6	Tania Díaz	Manzana F	C6	Cobas Sector 3	155222164	MB	R	B

Continuación de la Tabla Nº 1: Relevamiento de Hogares – Dpto. Caucete

AREA	SUBAREA	NOMBRE	DOMICILIO	Nº	BARRIO	TELEF.	Receptividad	Nivel Informativo	Transferen-cia
2	6	Lila Saavedra	Manzana F	C8	Cobas Sector 3	154381521	MB	MB	MB
2	6	Daniel Tapia	Manzana F	C9	Cobas Sector 3	155665286	MB	MB	MB
2	6	Miriam Pérez	Manzana F	C10	Cobas Sector 3	4961169	MB	MB	MB
2	6	Adelina Coria	Manzana F	C11	Cobas Sector 3	----------	MB	MB	MB
2	6	Anabel González	Manzana B	C4	Cobas Sector 3	154050062	MB	R	B
2	6	Flia Leiva	Manzana B	C16	Cobas Sector 3	4963465	MB	MB	MB
2	6	Elías Morales	Manzana B	C15	Cobas Sector 3	4962541	MB	MB	MB
2	6	Vanesa Castro	Manzana B	C13	Cobas Sector 3	4963792	MB	MB	MB
2	6	Yolanda Videla	Manzana B	C12	Cobas Sector 3	4962700	MB	MB	MB
2	6	Osvaldo Ozan	Manzana B	C11	Cobas Sector 3	4961484	MB	MB	MB
2	6	Mabel Flores	Manzana B	C10	Cobas Sector 3	----------	MB	MB	MB
2	6	Flia. Talquenca	Manzana B	C9	Cobas Sector 3	----------	B	B	B
2	6	Cruz Llanos	Manzana B	C8	Cobas Sector 3	4962689	MB	MB	B
2	6	Flia. Molina	Manzana I	C7	Cobas Sector 3	4963609	B	B	B
2	6	Alejandra Melian	Manzana D	C/1	Felipe Cobas	154123318	MB	B	MB
2	6	Segunda Mercado	Manzana D	C/7	Felipe Cobas	----------	B	R	B
2	6	Lorenza Saavedra	Manzana D	C/6	Felipe Cobas	154045446	B	B	B
2	6	Gerardo Atencio	Manzana D	C/5	Felipe Cobas	155131907	B	B	MB
2	6	Nancy Becerra	Manzana D	C/4	Felipe Cobas	4963408	B	B	B
2	6	Catalina Mitre	Manzana D	C/3	Felipe Cobas	154733276	MB	MB	MB
2	6	Juan Godoy	Manzana A	C/11	Felipe Cobas	----------	B	R	B
2	6	Carmen Godoy	Manzana A	C/9	Felipe Cobas	----------	B	M	B
2	6	Ángela Aguilera	Manzana A	C/7	Felipe Cobas	4961839	B	B	B
2	6	Federico Palacio	Sarmiento	N/35	Felipe Cobas	155145739	MB	MB	MB
2	6	Mario Peralta	Manzana I	C/7	Felipe Cobas	----------	B	B	B
2	6	Pedro Gómez	Manzana I	C/8	Felipe Cobas	5001335	B	R	B
2	6	Renzo Alcaraz	Manzana I	C/9	Felipe Cobas	4963888	B	R	B
2	6	Marta Gómez	Manzana H	C/6	Felipe Cobas	----------	B	B	B
2	6	Justa Heredia	Manzana H	C/8	Felipe Cobas	4963498	MB	B	B
2	6	Mirta Rodríguez	Manzana B	C/4	Felipe Cobas	155469127	B	B	B
2	6	Flia. Gomes	Manzana I	C5	Cobas Sector 1	4962881	B	B	B
2	6	Flia. Castro	Manzana I	C3	Cobas Sector 1	----------	B	B	B
2	6	Flia. Gamboa	Manzana H	C7	Cobas Sector 1	4962403	B	B	B
2	6	Flia. Zapata	Manzana H	C9	Cobas Sector 1	4963260	MB	MB	MB
2	6	Flia. Andrada	Manzana I	C15	Cobas Sector 1	154423438	B	B	B
2	6	Flia. Silva	Manzana I	C11	Cobas Sector 1	154143547	MB	B	B
2	6	Flia. Castro	Manzana I	C8	Cobas Sector 1	155103794	B	B	B
2	6	Anónimo	Manzana F	C6	Cobas Sector 1	----------	R	R	R
2	6	Flia. Espeche	Manzana F	C5	Cobas Sector 1	4962484	B	B	B
2	6	Flia. Romero	Manzana F	C3	Cobas Sector 1	4962230	B	B	B
2	6	Flia. Uribe	Manzana D	C13	Cobas Sector 1	155665034	B	B	B
2	6	Flia. Arrieta	Manzana F	C10	Cobas Sector 1	154461746	B	B	B
2	6	Flia. Flores	Manzana H	C3	Cobas Sector 1	155088948	B	B	B
2	6	Flia. Rodríguez	Manzana H	C1	Cobas Sector 1	154708714	B	B	B
2	6	Flia. Suárez	Manzana F	C11	Cobas Sector 1	4963842	B	B	B

Continuación de la Tabla Nº 1: Relevamiento de Hogares – Dpto. Caucete

AREA	SUBAREA	NOMBRE	DOMICILIO	Nº	BARRIO	TELEF.	Receptividad	Nivel Informativo	Transferen-cia
2	6	Flia. Ávila	Manzana B	C10	Cobas Sector 1	154655493	B	B	B
2	6	Flia. Jiménez	Manzana B	C11	Cobas Sector 1	4961969	B	B	B
2	6	Flia. Rodríguez	Manzana B	C12	Cobas Sector 1	----------	B	B	B
2	6	Flia. Carrizo	Manzana B	C13	Cobas Sector 1	----------	B	MB	MB
2	6	Flia. Páez	Manzana D	C11	Cobas Sector 1	4963890	B	B	B
2	6	Flia. Ortiz	Manzana D	C9	Cobas Sector 1	----------	B	B	B
2	6	Flia. Zarate	Manzana B	C28	Cobas Sector 1	4962816	B	B	B
2	6	Flia. Flores	Manzana B	C9	Cobas Sector 1	----------	B	B	B
2	6	Flia. Lucero	Manzana C	C12	Cobas Sector 1	155097737	MB	B	B
2	6	Flia. Duran	Manzana C	C2	Cobas Sector 1	155074676	MB	MB	MB
2	6	Flia. Sánchez	Manzana C	C5	Cobas Sector 1	154393840	B	B	B
2	6	Flia. Flores	Manzana C	C7	Cobas Sector 1	----------	MB	MB	B
2	6	Flia. Contreras	Manzana A	C16	Cobas Sector 1	154045649	MB	MB	MB
2	6	Flia Silva	Manzana A	C12	Cobas Sector 1	154112090	MB	B	B
2	6	Flia. Vicente	Manzana A	C10	Cobas Sector 1	4963894	MB	B	B
2	6	Flia. Ahumada	Manzana C	C8	Cobas Sector 1	156711332	MB	B	B
2	6	Flia. Romero	Manzana E	C9	Cobas Sector 1	154674031	B	B	B
2	6	Flia. Díaz	Manzana E	C12	Cobas Sector 1	4963397	B	B	B
2	6	Anónimo	Manzana E	C14	Cobas Sector 1	----------	B	B	B
2	6	Flia. Roldan	Manzana G	C4	Cobas Sector 1	----------	B	B	B
2	6	Flia. Romero	Manzana G	C7	Cobas Sector 1	154594235	B	B	B
2	6	Flia. Balmaceda	Manzana G	C11	Cobas Sector 1	4962352	B	B	B
2	6	Flia. Millica	Manzana D	C1	Cobas Sector 3	----------	MB	B	B
2	6	Flia. Cozza	Manzana D	C5	Cobas Sector 3	154461907	B	B	B
2	6	Flia. Barroso	Manzana D	C6	Cobas Sector 3	----------	B	B	B
2	6	Flia. Carmona	Manzana D	C8	Cobas Sector 3	154167079	MB	MB	MB
2	6	Flia. Aciar	Manzana D	C11	Cobas Sector 3	155072195	MB	MB	MB
2	6	Flia. Pérez	Manzana D	C13	Cobas Sector 4	154996409	B	B	B
2	6	Flia. Carrizo	Manzana D	C12	Cobas Sector 4	154998993	B	B	B
2	6	Flia. Osoria	Manzana D	C11	Cobas Sector 4	155473797	MB	MB	MB
2	6	Flia. Giménez	Manzana D	C8	Cobas Sector 4	154986114	B	B	B
2	6	Flia. Aguirre	Manzana D	C6	Cobas Sector 4	154456434	B	B	B
2	6	Flia. Marín	Manzana D	C4	Cobas Sector 4	154684099	B	B	B
2	6	Flia. Gutiérrez	Manzana I	C1	Cobas Sector 5	4962996	B	B	B
2	6	Flia. Cabaña	Manzana I	C3	Cobas Sector 5	4961326	B	B	B
2	6	Flia. Carrizo	Manzana I	C4	Cobas Sector 5	4961924	B	B	B
2	6	Flia. Oropel	Manzana I	C6	Cobas Sector 5	----------	B	B	B
2	6	Flia. Gómez	Manzana I	C8	Cobas Sector 5	155001335	MB	B	B
2	6	Flia. Arándano	Manzana I	C11	Cobas Sector 5	----------	B	B	B
2	6	Flia. Soler	Manzana I	C12	Cobas Sector 5	155781953	B	B	B
2	6	Flia. Riveros	Manzana I	C15	Cobas Sector 5	154516613	B	B	B
2	6	Flia. Carmona	Manzana C	C6	Cobas Sector 6	----------	R	B	B
2	6	Flia. Aballay	Manzana C	C3	Cobas Sector 6	----------	B	B	B
2	6	Flia. Ferreira	Manzana C	C14	Cobas Sector 6	4961871	B	B	B
2	6	Flia. Castro	Manzana C	C16	Cobas Sector 6	----------	B	B	B

Continuación de la Tabla Nº 1: Relevamiento de Hogares – Dpto. Caucete

AREA	SUBAREA	NOMBRE	DOMICILIO	Nº	BARRIO	TELEF.	Receptividad	Nivel Informativo	Transferen-cia
2	6	Flia. Escudero	Manzana C	C10	Cobas Sector 6	155321593	B	B	B
2	6	Flia. Molina	Manzana D	C5	Cobas Sector 6	4963652	B	B	B
2	6	Flia. Muñoz	Manzana D	C2	Cobas Sector 6	4963891	MB	MB	MB
2	6	Flia. Bustos	Manzana D	C14	Cobas Sector 6	154863135	B	B	B
2	6	Flia. Maldonado	Manzana D	C11	Cobas Sector 6	154474920	B	B	B
2	6	Flia. Pereyra	Manzana D	C7	Cobas Sector 6	154763058	B	B	B
2	6	Flia. Gómez	Manzana I	C8	Cobas Sector 5	155001335	MB	B	B
2	6	Flia. Arándano	Manzana I	C11	Cobas Sector 5	----------	B	B	B
2	6	Flia. Soler	Manzana I	C12	Cobas Sector 5	155781953	B	B	B
2	6	Flia. Riveros	Manzana I	C15	Cobas Sector 5	154516613	B	B	B
2	6	Flia. Carmona	Manzana C	C6	Cobas Sector 6	----------	R	B	B
2	6	Flia. Aballay	Manzana C	C3	Cobas Sector 6	----------	B	B	B
2	6	Flia. Ferreira	Manzana C	C14	Cobas Sector 6	4961871	B	B	B
2	6	Flia. Castro	Manzana C	C16	Cobas Sector 6	----------	B	B	B
2	6	Flia. Escudero	Manzana C	C10	Cobas Sector 6	155321593	B	B	B
2	6	Flia. Molina	Manzana D	C5	Cobas Sector 6	4963652	B	B	B
2	6	Flia. Muñoz	Manzana D	C2	Cobas Sector 6	4963891	MB	MB	MB
2	6	Flia. Bustos	Manzana D	C14	Cobas Sector 6	154863135	B	B	B
2	6	Flia. Maldonado	Manzana D	C11	Cobas Sector 6	154474920	B	B	B
2	6	Flia. Pereyra	Manzana D	C7	Cobas Sector 6	154763058	B	B	B
2	6	Valeria Ahumada	Manzana H	C11	Cobas Sector 1	4360692	B	B	B
2	6	Flia. Gomes	Manzana H	C10	Cobas Sector 1	----------	R	B	R
2	6	Norma Soria	Manzana I	C16	Cobas Sector 1	4963861	MB	MB	MB
2	6	Margarita Duran	Manzana I	C9	Cobas Sector 1	----------	B	MB	B
2	6	Flia. Escudero	Manzana I	C6	Cobas Sector 1	4962723	R	R	R
2	6	Elisa Aballay	Manzana I	C4	Cobas Sector 1	154592010	B	R	B
2	6	Flia. Vallejo	Manzana I	C2	Cobas Sector 1	----------	B	B	R
2	6	Manuel Jofre	Manzana H	C6	Cobas Sector 1	4963619	B	B	MB
2	6	Carola Pérez	Manzana H	C4	Cobas Sector 1	155070620	MB	MB	MB
2	6	Luis Molina	Manzana H	C2	Cobas Sector 1	4963532	B	B	B
2	6	Bernarda García	Manzana F	C12	Cobas Sector 1	4963420	B	B	B
2	6	Algela Sedan	Manzana F	C9	Cobas Sector 1	154548492	MB	MB	MB
2	6	Estela Cortez	Manzana F	C6	Cobas Sector 1	4961777	B	B	B
2	6	Flia. Balmaceda	Manzana F	C4	Cobas Sector 1	----------	B	R	B
2	6	Flia. Figueroa	Manzana D	C12	Cobas Sector 1	----------	B	B	B
2	6	Jorge Castro	Manzana D	C10	Cobas Sector 1	4963831	MB	B	B
2	6	Norma Giménez	Manzana D	C8	Cobas Sector 1	155108921	B	R	R
2	6	Luis Salazar	Manzana D	C7	Cobas Sector 1	4962765	B	B	MB
2	6	Susana Pereyra	Manzana D	C6	Cobas Sector 1	154679383	MB	MB	MB
2	6	Erasmo Nievas	Manzana D	C5	Cobas Sector 1	155661517	MB	MB	MB
2	6	Nilda Uribe	Manzana D	C4	Cobas Sector 1	----------	B	R	B
2	6	Julia Oviedo	Manzana D	C2	Cobas Sector 1	----------	B	B	B
2	6	Flia. Tobares	Manzana A	C15	Cobas Sector 1	----------	B	B	R
2	6	Clotilde Santos	Manzana A	C13	Cobas Sector 1	----------	MB	MB	MB
2	6	Flia. Flores	Manzana A	C12	Cobas Sector 1	----------	B	B	R

Continuación de la Tabla Nº 1: Relevamiento de Hogares – Dpto. Caucete

AREA	SUBAREA	NOMBRE	DOMICILIO	Nº	BARRIO	TELEF.	Receptividad	Nivel Informativo	Transferen-cia
2	6	Jorge Muñoz	Manzana A	C9	Cobas Sector 1	----------	B	B	R
2	6	Flia. Castro	Manzana C	C9	Cobas Sector 1	----------	B	R	B
2	6	Dayana Agüero	Manzana C	C13	Cobas Sector 1	155101168	MB	B	B
2	6	Mónica Tiscornia	Manzana C	C6	Cobas Sector 1	4963041	MB	MB	MB
2	6	Flia. Agüero	Manzana E	C10	Cobas Sector 1	----------	B	R	R
2	6	Segundo Aguirre	Manzana E	C11	Cobas Sector 1	154763251	MB	B	B
2	6	Carlos Villareal	Manzana E	C8	Cobas Sector 1	155118358	MB	B	MB
2	6	José Villegas	Manzana E	C16	Cobas Sector 1	154701418	MB	B	MB
2	6	Norma Flores	Manzana G	C9	Cobas Sector 1	----------	B	R	R
2	6	Marta Espeche	Manzana G	C12	Cobas Sector 1	4962722	B	B	B
2	6	Romina Tobares	Manzana G	C14	Cobas Sector 1	154750946	MB	MB	B
2	6	Flia. Tello	Manzana C	C2	Cobas Sector 6	----------	B	B	R
2	6	Teresa Valles	Manzana C	C15	Cobas Sector 6	----------	B	B	B
2	6	Nélida Rosales	Manzana C	C13	Cobas Sector 6	----------	B	R	M
2	6	Flia. Molina	Manzana I	C7	Cobas Sector 1	4963609	B	B	B
2	6	Flia. Gomes	Manzana I	C5	Cobas Sector 1	4962881	B	B	B
2	6	Flia. Castro	Manzana I	C3	Cobas Sector 1	----------	B	B	B
2	6	Flia. Gamboa	Manzana H	C7	Cobas Sector 1	4962403	B	B	B
2	6	Flia. Zapata	Manzana H	C9	Cobas Sector 1	4963260	MB	MB	MB
2	6	Flia. Andrada	Manzana I	C15	Cobas Sector 1	154423438	B	B	B
2	6	Flia. Silva	Manzana I	C11	Cobas Sector 1	154143547	MB	B	B
2	6	Flia. Castro	Manzana I	C8	Cobas Sector 1	155103794	B	B	B
2	6	Anónimo	Manzana F	C6	Cobas Sector 1	----------	R	R	R
2	6	Flia. Espeche	Manzana F	C5	Cobas Sector 1	4962484	B	B	B
2	6	Flia. Romero	Manzana F	C3	Cobas Sector 1	4962230	B	B	B
2	6	Flia. Uribe	Manzana D	C13	Cobas Sector 1	155665034	B	B	B
2	6	Flia. Arrieta	Manzana F	C10	Cobas Sector 1	154461746	B	B	B
2	6	Flia. Flores	Manzana H	C3	Cobas Sector 1	155088948	B	B	B
2	6	Flia. Rodríguez	Manzana H	C1	Cobas Sector 1	154708714	B	B	B
2	6	Flia. Suárez	Manzana F	C11	Cobas Sector 1	4963842	B	B	B
2	6	Flia. Ávila	Manzana B	C10	Cobas Sector 1	154655493	B	B	B
2	6	Flia. Giménez	Manzana B	C11	Cobas Sector 1	4961969	B	B	B
2	6	Flia. Rodríguez	Manzana B	C12	Cobas Sector 1	----------	B	B	B
2	6	Flia. Carrizo	Manzana B	C13	Cobas Sector 1	----------	B	MB	MB
2	6	Flia. Páez	Manzana D	C11	Cobas Sector 1	4963890	B	B	B
2	6	Flia. Ortiz	Manzana D	C9	Cobas Sector 1	----------	B	B	B
2	6	Flia. Zarate	Manzana B	C28	Cobas Sector 1	4962816	B	B	B
2	6	Flia. Flores	Manzana B	C9	Cobas Sector 1	----------	B	B	B
2	6	Flia. Lucero	Manzana C	C12	Cobas Sector 1	155097737	MB	B	B
2	6	Flia. Duran	Manzana C	C2	Cobas Sector 1	155074676	MB	MB	MB
2	6	Flia. Sánchez	Manzana C	C5	Cobas Sector 1	154393840	B	B	B
2	6	Flia. Flores	Manzana C	C7	Cobas Sector 1	----------	MB	MB	B
2	6	Flia. Contreras	Manzana A	C16	Cobas Sector 1	154045649	MB	MB	MB
2	6	Flia Silva	Manzana A	C12	Cobas Sector 1	154112090	MB	B	B
2	6	Flia. Vicente	Manzana A	C10	Cobas Sector 1	4963894	MB	B	B

Continuación de la Tabla Nº 1: Relevamiento de Hogares – Dpto. Caucete

AREA	SUBAREA	NOMBRE	DOMICILIO	Nº	BARRIO	TELEF.	Receptividad	Nivel Informativo	Transferen-cia
2	6	Flia. Ahumada	Manzana C	C8	Cobas Sector 1	156711332	MB	B	B
2	6	Flia. Romero	Manzana E	C9	Cobas Sector 1	154674031	B	B	B
2	6	Flia. Díaz	Manzana E	C12	Cobas Sector 1	4963397	B	B	B
2	6	Anónimo	Manzana E	C14	Cobas Sector 1	----------	B	B	B
2	6	Flia. Roldan	Manzana G	C4	Cobas Sector 1	----------	B	B	B
2	6	Flia. Romero	Manzana G	C7	Cobas Sector 1	154594235	B	B	B
2	6	Flia. Balmaceda	Manzana G	C11	Cobas Sector 1	4962352	B	B	B
2	6	Flia. Díaz	Manzana D	C6	Cobas Sector 6	----------	B	B	B
2	6	Carlos Aguirre	Manzana D	C1	Cobas Sector 6	4963359	MB	MB	MB
2	6	Paula Cortez	Manzana D	C16	Cobas Sector 6	4962644	MB	MB	MB
2	6	María Riveros	Manzana D	C10	Cobas Sector 6	154636681	MB	MB	MB
2	6	Flia. Vílchez	Manzana D	C8	Cobas Sector 6	----------	B	MB	B
2	6	Elba Cortez	Manzana I	C11	Cobas Sector 2	4962836	B	B	B
2	6	Rosana Pereyra	Manzana I	C10	Cobas Sector 2	154452098	B	MB	MB
2	6	Susana Acuña	Manzana I	C15	Cobas Sector 2	----------	B	MB	B
2	6	Flia. Castillo	Manzana H	C3	Cobas Sector 2	----------	R	R	B
2	6	Viviana Agüero	Manzana I	C2	Cobas Sector 2	4963338	B	MB	MB
2	6	Yuliana Agüero	Manzana I	C 5	Cobas Sector 2	----------	B	B	MB
2	6	Encarnación Cabello	Manzana I	C4	Cobas Sector 2	4963851	MB	MB	B
2	6	Anónimo	Manzana I	C7	Cobas Sector 2	----------	R	B	R
2	6	María Páez	Manzana H	C6	Cobas Sector 2	155108022	MB	MB	B
2	6	Hilda Romero	Manzana E	C15	Cobas Sector 1	4962128	B	B	MB
2	6	Flia. Uribe	Manzana G	C6	Cobas Sector 1	----------	B	B	R
2	6	Néstor Narváez	Manzana G	C10	Cobas Sector 1	155119932	B	MB	B
2	6	Evelyn Manrique	Manzana G	C13	Cobas Sector 1	4961227	MB	MB	MB
2	6	Flia. Arrieta	Manzana A	C14	Cobas Sector 1	----------	B	B	B
2	6	Norma Becerra	Manzana C	C3	Cobas Sector 1	4962470	MB	MB	MB
2	6	Juan Álvarez	Manzana E	C8	Cobas Sector 1	4961293	MB	B	MB
2	6	Delma Nigres	Manzana E	C13	Cobas Sector 1	4961199	B	B	B
2	6	Ángela Quiroga	Manzana A	C14	Cobas Sector 1	154056538	B	B	B
2	6	María Arrieta	Manzana A	C8	Cobas Sector 1	----------	MB	B	MB
2	6	Lidia Pérez	Manzana C	C1	Cobas Sector 1	4962982	R	B	B
2	6	Matías Pelaitay	Av. De los Ríos	S/N	Felipe Cobas	4961599	MB	MB	MB
2	6	Franco Bufagni	Av. De los Ríos	825	Felipe Cobas	154054457	MB	MB	MB
2	6	Bárbara Delgado	Av. De los Ríos	803	Felipe Cobas	4963687	MB	MB	MB
2	6	J. Francisco Zarate	Manzana A	C6	Cobas Sector 4	155447129	MB	MB	MB
2	6	Gladys Torres	Manzana A	C4	Cobas Sector 4	4961357	MB	MB	MB
2	6	Cecilia Molina	Manzana A	C2	Cobas Sector 4	4962313	MB	MB	MB
2	6	Eduardo Farran	Manzana A	C1	Cobas Sector 4	154869103	MB	MB	MB
2	6	José Coria	Manzana A	C11	Cobas Sector 4	155442880	B	B	B
2	6	Teresa Calvo	Manzana A	C9	Cobas Sector 4	----------	MB	MB	MB
2	6	Américo Salomón	Manzana A	C16	Cobas Sector 4	4962757	MB	MB	MB
2	6	Ramón Figueroa	Manzana A	C6	Cobas Sector 4	----------	MB	MB	MB
2	6	Javier Riberos	Manzana A	C2	Cobas Sector 4	154517995	MB	MB	MB
2	6	Martha Carmona	Manzana A	C4	Cobas Sector 4	----------	B	B	B

Continuación de la Tabla Nº 1: Relevamiento de Hogares – Dpto. Caucete

AREA	SUBAREA	NOMBRE	DOMICILIO	Nº	BARRIO	TELEF.	Receptividad	Nivel Informativo	Transferen-cia
2	6	Nélida Oviedo	Manzana A	C1	Cobas Sector 6	----------	B	M	B
2	6	Laura Díaz	Manzana A	C1	Cobas Sector 3	155653980	B	M	B
2	6	Flores Rodolfo	Manzana B	C7	Cobas Sector 3	----------	M	M	M
2	6	Pedro Quiroga	Manzana B	C14	Cobas Sector 3	----------	MB	MB	MB
2	6	Marinéala Díaz	Manzana J	C13	Cobas Sector 3	4961108	B	B	B
2	6	Nadia Salvatierra	Manzana J	C14	Cobas Sector 3	4963665	MB	MB	MB
2	6	Marisa Morales	Manzana A	C2	Cobas Sector 1	----------	M	M	M
2	6	Ivana Domínguez	Manzana B	C1	Cobas Sector 1	155136092	MB	MB	MB
2	6	Oscar García	Manzana B	C3	Cobas Sector 1	----------	B	B	B
2	6	José Venegas	Av. D los Ríos	S/N	Cobas Sector 5	4961554	MB	MB	MB
2	6	Agustín González	Manzana J	C11	Cobas Sector 5	----------	B	B	B
2	6	Diego Gómez	Manzana J	C9	Cobas Sector 5	154031826	MB	MB	MB
2	6	Miriam Silva	Manzana J	C10	Cobas Sector 5	----------	B	B	B
2	6	Ulises Escudero	Manzana J	C8	Cobas Sector 5	----------	B	B	B
2	6	Ramón Herrera	Manzana C	C 17	Cobas Sector 3	154499358	MB	MB	MB
2	6	Diego Becerra	Manzana E	C 14	Cobas Sector 3	154817010	B	B	B
2	6	Elia Bustos	Manzana E	C 3	Cobas Sector 3	4962522	MB	MB	MB
2	6	María Gutiérrez	Manzana E	C 2	Cobas Sector 3	4963603	B	B	B
2	6	Monita Cabañas	Manzana E	C 5	Cobas Sector 3	----------	B	B	B
2	6	Daniel Valdez	Manzana E	C 4	Cobas Sector 3	----------	B	B	B
2	6	Ivana Romero	Manzana H	C 13	Cobas Sector 2	155197832	B	B	B
2	6	Sandra Ramos	Manzana H	C 12	Cobas Sector 2	154525569	B	B	B
2	6	María González	Manzana H	C 11	Cobas Sector 2	----------	B	B	B
2	6	Juana Díaz	Manzana H	C 10	Cobas Sector 2	----------	B	B	B
2	6	Gonzalo Brizuela	Manzana H	C 9	Cobas Sector 2	4963850	B	B	B
2	6	Paula Gómez	Manzana H	C 8	Cobas Sector 2	4962431	B	B	B
2	6	María Vargas	Manzana G	C 14	Cobas Sector 2	----------	B	B	B
2	6	Alejandra Moreno	Manzana G	C 13	Cobas Sector 2	4962546	B	B	B
2	6	José Narváez	Manzana G	C 12	Cobas Sector 2	155435987	B	B	B
2	6	Juan Elías	Manzana G	C 11	Cobas Sector 2	----------	B	B	B
2	6	Alicia Echenique	Manzana G	C 10	Cobas Sector 2	154454542	B	B	B
2	6	Cristina Gómez	Manzana G	C 9	Cobas Sector 2	155080428	B	B	B
2	6	Flia. Villegas	16 de Sept.	C56	Vª Las Rosas	155437454	B	B	B
2	6	Flia. Gómez	Rioja	156	Vª Las Rosas	154401402	B	B	B
2	6	Flia. Barón	San Luis	303	Vª Las Rosas	----------	B	B	B
2	6	Flia. Mercado	San Luis	S/N	Vª Las Rosas	----------	B	B	B
2	6	Flia. Ibáñez	16 de Sept.	S/N	Vª Las Rosas	154145798	B	B	B
2	6	Florencia Bredos	Rioja	S/N	Vª Las Rosas	155106405	B	R	B
2	6	Elba Ibáñez	Rioja	C/50	Vª Las Rosas	4962519	B	B	B
2	6	Estela Martín	José Bustos	S/N	Vª Las Rosas	156739016	MB	B	B
2	6	Silvio Ibáñez	José Bustos	C/189	Vª Las Rosas	154992628	B	B	B
2	6	María Vargas	José Bustos	C/148	Vª Las Rosas	155071899	MB	R	B
2	6	Carlos Rodríguez	San Luis	C/104	Vª Las Rosas	154390601	MB	MB	MB
2	6	Pamela Fernández	Mitre	C/39	Vª Las Rosas	4961710	B	R	B
2	6	Flia. Cataldo	16 de Septiembre	24	Vª Las Rosas	4962100	B	B	B

Continuación de la Tabla Nº 1: Relevamiento de Hogares – Dpto. Caucete

AREA	SUBAREA	NOMBRE	DOMICILIO	Nº	BARRIO	TELEF.	Receptividad	Nivel Informativo	Transferen-cia
2	6	Susana Morales	Güemes	S/N	Vª Las Rosas	----------	B	B	B
2	6	Emilia Bertrán	Güemes	C15	Vª Las Rosas	----------	MB	MB	B
2	6	Manuel Mingues	San Luis	S/N	Vª Las Rosas	----------	MB	B	B
2	6	Oscar Cabrera	José Bustos	166	Vª Las Rosas	----------	B	B	B
2	6	Salvador López	José Bustos	194	Vª Las Rosas	----------	B	NB	B
2	6	Nestor Fruv	José Bustos	198	Vª Las Rosas	----------	MB	MB	B
2	6	Estela Verón	José Bustos	240	Vª Las Rosas	----------	B	B	B
2	6	Luís Trigales	José Bustos	604	Vª Las Rosas	----------	B	B	B
2	6	Maira Mutt	José Bustos	650	Vª Las Rosas	----------	B	B	B
2	6	Rosa Moran	José Bustos	688	Vª Las Rosas	----------	B	B	B
2	6	Daniela Gomes	José Bustos	698	Vª Las Rosas	----------	R	B	B
2	6	Elda Días	José Bustos	454	Vª Las Rosas	----------	MB	B	B
2	6	Cecilia Pérez	José Bustos	460	Vª Las Rosas	----------	B	B	B
2	6	Jimena Romano	José Bustos	470	Vª Las Rosas	----------	M	M	B
2	6	Deolinda Elizondo	16 de Septiembre	550	Vª Las Rosas	----------	MB	B	B
2	6	Daniela Gómez	16 de Septiembre	246	Vª Las Rosas	----------	R	B	B
2	6	Julio Martínez	16 de Septiembre	262	Vª Las Rosas	155235840	B	B	B
2	6	Mabel Oliveira	16 de Septiembre	278	Vª Las Rosas	155758493	B	B	B
2	6	Rosa Contegrand	16 de Septiembre	386	Vª Las Rosas	4967685	MB	MB	B
2	6	Nidia Reira	16 de Septiembre	750	Vª Las Rosas	154862585	B	B	B
2	6	Elizabeth Varas	16 de Septiembre	766	Vª Las Rosas	----------	B	B	B
2	6	Euge Clemenzau	16 de Septiembre	776	Vª Las Rosas	----------	MB	B	B
2	6	Daniel Martínez	16 de Septiembre	11	Vª Las Rosas	----------	B	B	B
2	6	María López	16 de Septiembre	863	Vª Las Rosas	----------	B	B	B
2	6	Amelia Cremenzan	Mitre	776	Vª Las Rosas	----------	B	B	B
2	6	Mariano Giner	Mitre	782	Vª Las Rosas	----------	B	B	B
2	6	Silvina Molina	Mitre	794	Vª Las Rosas	----------	B	B	B
2	6	Marcos Driollet	Mitre	962	Vª Las Rosas	----------	B	B	B
2	6	Carlos Fabrini	Mitre	305	Vª Las Rosas	----------	B	B	B
2	6	Fernanda Reina	San Luis	185	Vª Las Rosas	----------	B	R	B
2	6	Estela Montenegro	San Luis	195	Vª Las Rosas	----------	MB	B	B
2	6	Susana Becerra	San Luis	405	Vª Las Rosas	4967584	MB	B	B
2	6	Susana Sosa	San Luis	155	Vª Las Rosas	----------	MB	M	B
2	6	Eliana Jiménez	San Luis	165	Vª Las Rosas	----------	B	B	B
2	6	Celina Sabatie	San Luis	265	Vª Las Rosas	----------	B	B	B
2	6	Belén Rivas	San Luis	295	Vª Las Rosas	----------	B	B	B
2	6	María Reinoso	San Luis	335	Vª Las Rosas	----------	B	B	B
2	6	Carmen Rodríguez	San Luis	345	Vª Las Rosas	----------	B	B	B
2	6	Diana Cruz	San Luis	251	Vª Las Rosas	----------	MB	B	MB
2	6	Carina Carestía	San Luis	225	Vª Las Rosas	----------	MB	MB	MB
2	6	Ale Baronueva	San Luis	235	Vª Las Rosas	----------	MB	B	B
2	6	María Córdoba	San Luis	257	Vª Las Rosas	----------	MB	M	MB
2	6	Silvia Reinoso	San Luis	345	Vª Las Rosas	----------	B	B	B
2	6	Ana Rodríguez	San Luis	355	Vª Las Rosas	----------	B	B	B
2	6	Érica Márquez	San Luis	375	Vª Las Rosas	----------	B	B	B

Continuación de la Tabla Nº 1: Relevamiento de Hogares – Dpto. Caucete

AREA	SUBAREA	NOMBRE	DOMICILIO	Nº	BARRIO	TELEF.	Receptividad	Nivel Informativo	Transferen-cia
2	6	Marcela Jacamo	Güemes	S/N	Vª Las Rosas	----------	MB	B	B
2	6	Liliana Flores	Güemes	C15	Vª Las Rosas	154627563	B	M	B
2	6	Alejandra Reche	San Luis	S/N	Vª Las Rosas	----------	MB	B	B
2	6	José Martínez	Güemes	776	Vª Las Rosas	----------	MB	MB	M
2	6	Gerardo Astorga	Güemes	782	Vª Las Rosas	----------	B	B	B
2	6	Flia. Nosica	Güemes	794	Vª Las Rosas	----------	B	B	B
2	6	Fernanda Riveros	Güemes	962	Vª Las Rosas	----------	B	B	B
2	6	Cristina Bustos	Güemes	305	Vª Las Rosas	----------	MB	M	B
2	6	Érica Venegas	Güemes	185	Vª Las Rosas	----------	B	B	B
2	6	Daniel Ayxola	Güemes	195	Vª Las Rosas	----------	B	M	B
2	6	María Villalobos	Güemes	405	Vª Las Rosas	----------	B	M	B
2	6	Julio Molina	Güemes	155	Vª Las Rosas	----------	MB	M	B
2	6	Agostina Sarmiento	Güemes	165	Vª Las Rosas	----------	MB	M	B
2	6	Marieta Avalos	Güemes	265	Vª Las Rosas	----------	MB	M	B
2	6	Carlos Lobato	Güemes	295	Vª Las Rosas	----------	MB	MB	B
2	6	Adriana Agudo	Güemes	650	Vª Las Rosas	----------	MB	M	B
2	6	Claudia Pérez	Güemes	688	Vª Las Rosas	----------	MB	B	B
2	6	Teresa Moira	Güemes	698	Vª Las Rosas	155425894	MB	R	B
2	6	Torino Sandra	Güemes	454	Vª Las Rosas	4963468	MB	B	MB
2	6	Luis Salinas	Jujuy	444	C. E. C.	154862585	B	B	MB
2	6	Corsa Eugenia	Jujuy	436	C. E. C.	----------	MB	MB	MB
2	6	Liliana Quiroga	Jujuy	432	C. E. C.	4963475	MB	MB	B
2	6	Natalia Suárez	Jujuy	424	C. E. C.	----------	MB	B	B
2	6	Noelia Lorde	Jujuy	402	C. E. C.	----------	B	B	MB
2	6	Yanina Orinae	Jujuy	452	C. E. C.	----------	B	R	B
2	6	Cecilia Torres	Jujuy	902	C. E. C.	----------	MB	R	B
2	6	Ilda Gomes	Jujuy	872	C. E. C.	----------	B	B	B
2	6	Elena Molina	Jujuy	972	C. E. C.	----------	B	B	B
2	6	Rodolfo Gallardo	Jujuy	892	C. E. C.	----------	MB	MB	B
2	6	Fallí. Bustos	Jujuy	4157	C. E. C.	----------	B	B	B
2	6	Zulma Sánchez	Jujuy	4177	C. E. C.	----------	B	B	B
2	6	Mariana Montaño	Jujuy	895	C. E. C.	----------	B	M	B
2	6	Silvia Cano	Jujuy	901	C. E. C.	4964812	B	B	B
2	6	Cesar Salazar	Jujuy	911	C. E. C.	----------	MB	B	B
2	6	Sonia Olivera	Jujuy	891	C. E. C.	----------	MB	B	B
2	6	Ramiro Gutiérrez	Catamarca	925	C. E. C.	----------	B	M	B
2	6	Fabiana Vega	Catamarca	915	C. E. C.	----------	MB	B	B
2	6	Guillermo Gamboa	Catamarca	905	C. E. C.	----------	MB	MB	M
2	6	Zulema Nievas	Catamarca	1012	C. E. C.	----------	B	B	B
2	6	Miriam Robles	Catamarca	1085	C. E. C.	----------	B	B	B
2	6	Matías León	Catamarca	1115	C. E. C.	----------	B	B	B
2	6	Teresa Gomes	Catamarca	1135	C. E. C.	----------	MB	M	B
2	6	Carlos Orozco	Catamarca	3896	C. E. C.	----------	B	B	B
2	6	Sota Anaves	Catamarca	4128	C. E. C.	----------	B	M	B
2	6	Marcela Jacamo	Catamarca	944	C. E. C.	----------	B	M	B

Continuación de la Tabla Nº 1: Relevamiento de Hogares – Dpto. Caucete

AREA	SUBAREA	NOMBRE	DOMICILIO	Nº	BARRIO	TELEF.	Receptividad	Nivel Informativo	Transferen-cia
2	6	Norma Castro	Manzana E	S/N	Las Viñas	----------	MB	R	B
2	6	Julia Desyano	Manzana E	C15	Las Viñas	----------	MB	B	MB
2	6	Wilfredo Montigel	Manzana E	S/N	Las Viñas	----------	B	B	MB
2	6	Amalia Riofrío	Manzana E	C/9	Las Viñas	----------	MB	MB	MB
2	6	Marcelo Maldonado	Manzana E	C/7	Las Viñas	----------	MB	MB	B
2	6	Inés Guevara	Manzana E	C/6	Las Viñas	----------	MB	B	B
2	6	Juan Jakin	Manzana E	C/1	Las Viñas	----------	B	B	MB
2	6	José Mira	Manzana E	C/9	Las Viñas	----------	B	R	B
2	6	Alberto Ramírez	Manzana E	C/5	Las Viñas	----------	MB	R	B
2	6	Susana Yudica	Manzana E	C/3	Las Viñas	----------	MB	B	MB
2	6	Romina Álvarez	Manzana F	C/1	Las Viñas	----------	B	B	MB
2	6	María Rodríguez	Manzana F	C/13	Las Viñas	----------	MB	MB	MB
2	6	Carlos Contreras	Manzana F	C/23	Las Viñas	----------	MB	MB	B
2	6	Eliana Herrera	Manzana F	C/18	Las Viñas	----------	MB	B	B
2	6	Roberto Martínez	Manzana F	C/12	Las Viñas	----------	B	B	MB
2	6	José Leiva	Manzana F	C/8	Las Viñas	----------	B	R	B
2	6	Graciela Furques	Manzana F	C/6	Las Viñas	----------	MB	R	B
2	6	Laura Villafañe	Manzana F	C15	Las Viñas	----------	MB	B	MB
2	6	Martín Pereyra	Manzana F	C14	Las Viñas	----------	B	B	MB
2	6	Jorge Villaflor	Manzana F	C14	Las Viñas	----------	MB	MB	MB
2	6	Mirna Jofré	Manzana F	C13	Las Viñas	----------	MB	MB	B
2	6	Segundo Mallea	Manzana F	C12	Las Viñas	----------	MB	B	B
2	6	Sandra Paredes	Manzana F	C11	Las Viñas	----------	B	B	MB
2	6	Mónica Muggiani	Manzana F	C4	Las Viñas	----------	B	R	B
2	6	Ana Gatica	Manzana A	C1	Las Viñas	----------	MB	MB	MB
2	6	Norma Paz	Manzana A	C2	Las Viñas	154473711	B	B	B
2	6	Ignacia Cortez	Manzana A	C3	Las Viñas	----------	M	M	M
2	6	Karina Cortez	Manzana A	C4	Las Viñas	154625822	MB	MB	MB
2	6	María Lima	Manzana A	C8	Las Viñas	----------	B	B	B
2	6	Zulma Ramos	Manzana A	C9	Las Viñas	154423292	MB	MB	MB
2	6	Sandra Riberos	Manzana A	C10	Las Viñas	----------	MB	MB	MB
2	6	Sonia Nievas	Manzana A	C11	Las Viñas	154399367	MB	MB	MB
2	6	Patricia Salazar	Manzana B	C10	Las Viñas	155222866	B	B	B
2	6	Isabel Herrera	Manzana B	C8	Las Viñas	----------	B	B	B
2	6	Karina Pereyra	Manzana B	C7	Las Viñas	155186107	MB	MB	MB
2	6	Elba Arce	Manzana B	C4	Las Viñas	----------	B	B	B
2	6	Leticia de Quiroga	Manzana B	C14	Las Viñas	----------	B	B	B
2	6	Elvia Tobares	Manzana B	C9	Las Viñas	155410623	MB	MB	MB
2	6	Felipe Tejada	Manzana B	C20	Las Viñas	155211662	MB	MB	MB
2	6	Yolanda Olivera	Manzana B	C17	Las Viñas	155675079	MB	B	MB
2	6	María Cha	Manzana B	C15	Las Viñas	----------	B	B	B
2	6	Carolina Riberos	Manzana C	C5	Las Viñas	----------	B	B	B
2	6	Gabriela Tello	Manzana C	C10	Las Viñas	155315915	MB	MB	MB
2	6	Luis Quiroga	Manzana C	C9	Las Viñas	155195907	MB	MB	MB
2	6	Mónica Sánchez	Manzana C	C8	Las Viñas	154416189	MB	MB	MB

Continuación de la Tabla Nº 1: Relevamiento de Hogares – Dpto. Caucete

AREA	SUBAREA	NOMBRE	DOMICILIO	Nº	BARRIO	TELEF.	Receptividad	Nivel Informativo	Transferen-cia
2	6	Patricia Torres	Manzana C	C7	Las Viñas	155077211	B	B	B
2	6	Vanesa Flores	Manzana C	C14	Las Viñas	154405161	MB	MB	MB
2	6	Sandra Quinteros	Manzana C	C13	Las Viñas	155104211	MB	MB	MB
2	6	Marcela Riberos	Manzana C	C12	Las Viñas	154842366	MB	MB	MB
2	6	Juan M. Coria	Manzana C	C11	Las Viñas	4381624	B	B	B
2	6	Rosales Yanina	Manzana C	C4	Las Viñas	155221858	MB	MB	MB
2	6	Ramón Díaz	Manzana C	C18	Las Viñas	----------	B	B	B
2	6	Gabriela Estrada	Manzana C	C17	Las Viñas	155222691	MB	MB	MB
2	6	Florencia Llavante	Manzana C	C16	Las Viñas	----------	B	B	B
2	6	Yanina Ramírez	Manzana D	C15	Las Viñas	----------	MB	MB	MB
2	6	Ceferino Rosales	Manzana D	C17	Las Viñas	2613476218	MB	MB	MB
2	6	Rosalba Pérez	Manzana D	C9	Las Viñas	156604496	B	R	R
2	6	Marcela Cepeda	Manzana D	C10	Las Viñas	154662337	MB	MB	MB
2	6	Pamela Díaz	Manzana D	C11	Las Viñas	154437698	MB	MB	MB
2	6	Darío Elizondo	Manzana D	C14	Las Viñas	----------	MB	MB	MB
2	6	Gladis Ribeiros	Manzana D	C1	Las Viñas	154634500	MB	B	MB
2	6	Liliana Páez	Manzana D	C7	Las Viñas	----------	B	R	R
2	6	María Sánchez	Manzana D	C8	Las Viñas	155202409	MB	MB	MB
2	6	Flia. Ruiz	Rivadavia	200	Vª Colón	155097741	B	B	B
2	6	Flia. Delgado	Rivadavia	242	Vª Colón	4963694	B	B	B
2	6	Flia. Quiroga	Rivadavia	228	Vª Colón	154981410	B	B	B
2	6	Flia Mattu	Rivadavia	142	Vª Colón	----------	B	B	B
2	6	Flia. Castillo	Rivadavia	198	Vª Colón	----------	R	R	R
2	6	Flia. Tello	Rivadavia	220	Vª Colón	155097741	B	B	B
2	6	Flia. Cortez	Rivadavia	255	Vª Colón	4963694	B	B	B
2	6	Flia. Castro	Rivadavia	2269	Vª Colón	154981410	B	B	B
2	6	Flia Saavedra	Rivadavia	148	Vª Colón	----------	B	B	B
2	6	Flia. Sandez	Rivadavia	167	Vª Colón	----------	R	R	R
2	6	Valeria Torres	Rivadavia	193	Vª Colón	154051566	MB	B	B
2	6	Juan Brizuela	Rivadavia	284	Vª Colón	----------	B	R	B
2	6	Dominga Godoy	Rivadavia	198	Vª Colón	154139299	MB	B	B
2	6	Analía Sánchez	Rivadavia	194	Vª Colón	156736194	MB	B	MB
2	6	Juan Bertomeu	Av. De los Ríos	523	Vª Colón	4961062	MB	MB	MB
2	6	Silvia Ruiz	Av. De los Ríos	553	Vª Colón	155655199	MB	MB	MB
2	6	Carlos Pacheco	Av. De los Ríos	603	Vª Colón	----------	MB	MB	MB
2	6	M. Rosa Sánchez	Av. De los Ríos	797	Vª Colón	154626249	MB	MB	MB
2	6	Érica Rodríguez	Av. De los Ríos	640	Vª Colón	----------	B	B	B
2	6	Emilio Escañuela	Av. De los Ríos	644	Vª Colón	----------	B	B	B
2	6	Isabel Gamboa	Av. De los Ríos	523	Vª Colón	----------	B	B	B
2	6	Raúl Aciar	Av. De los Ríos	677	Vª Colón	154031066	B	B	B
2	6	Elsa Ponce	Av. De los Ríos	749	Vª Colón	----------	B	B	B
2	6	Teresa Callejo	Manzana F	C5	Lote Hogar 37	155432221	MB	MB	MB
2	6	Rosa Martínez	Manzana F	C4	Lote Hogar 37	----------	M	M	M
2	6	Olga Pereyra	Manzana F	C3	Lote Hogar 37	154821019	MB	MB	MB
2	6	Claudia Tello	Manzana F	C6	Lote Hogar 37	----------	B	B	B

Continuación de la Tabla Nº 1: Relevamiento de Hogares – Dpto. Caucete

AREA	SUBAREA	NOMBRE	DOMICILIO	Nº	BARRIO	TELEF.	Receptividad	Nivel Informativo	Transferen-cia
2	6	Estela González	Manzana A	C10	Lote Hogar 37	156624127	MB	MB	MB
2	6	Natalia Pereyra	Manzana A	C1	Lote Hogar 37	----------	MB	MB	MB
2	6	Remigio Camaya	Manzana A	C5	Lote Hogar 37	----------	MB	MB	MB
2	6	Diego Nieva	Manzana A	C6	Lote Hogar 37	155036995	MB	MB	MB
2	6	Sixto Ribero	Manzana A	C8	Lote Hogar 37	----------	MB	MB	MB
2	6	Marisa Carmen	Manzana A	C18	Lote Hogar 37	15545848	MB	MB	MB
2	6	Yohana Agüero	Manzana A	C17	Lote Hogar 37	----------	M	M	M
2	6	Analía Flores	Manzana A	C16	Lote Hogar 37	154683085	MB	MB	MB
2	6	Silvia Pérez	Manzana A	C15	Lote Hogar 37	155075901	MB	MB	MB
2	6	Carlos Balmaceda	Manzana A	C11	Lote Hogar 37	----------	M	M	M
2	6	Valeria Díaz	Manzana A	C22	Lote Hogar 37	----------	B	B	B
2	6	Silvia Guevara	Manzana A	C21	Lote Hogar 37	154995082	MB	MB	MB
2	6	José Agüero	Manzana A	C19	Lote Hogar 37	155030375	MB	MB	MB
2	6	Juana Carpio	Manzana A	C2	Lote Hogar 37	154108625	MB	MB	MB
2	6	Juana Quintero	Manzana A	C3	Lote Hogar 37	----------	B	B	B
2	6	Graciela Alcaraz	Manzana A	C14	Lote Hogar 37	155473306	MB	MB	MB
2	6	Liliana Vílchez	Manzana A	C13	Lote Hogar 37	155474150	MB	MB	MB
2	6	Mirta Salinas	Manzana A	C12	Lote Hogar 37	154455974	MB	MB	MB
2	6	Olga Moreira	Manzana B	C7	Lote Hogar 37	----------	B	B	B
2	6	Yanina Fernández	Manzana B	C12	Lote Hogar 37	154670034	MB	MB	MB
2	6	Mabel Sepúlveda	Manzana B	C8	Lote Hogar 37	155252461	B	B	B
2	6	Norma Cortez	Manzana B	C10	Lote Hogar 37	154416250	MB	MB	MB
2	6	Soledad Ferreira	Manzana B	C4	Lote Hogar 37	154404124	MB	MB	MB
2	6	Alejandra Duran	Manzana B	C2	Lote Hogar 37	011156974	MB	MB	MB
2	6	Miriam Pizarro	Manzana B	C5	Lote Hogar 37	154474106	MB	MB	MB
2	6	Amanda Chavero	Manzana B	C1	Lote Hogar 37	----------	MB	B	B
2	6	Yohana Páez	Manzana C	C3	Lote Hogar 37	154509806	B	B	B
2	6	Margarita Garay	Manzana C	C2	Lote Hogar 37	----------	MB	B	B
2	6	Celina Mercado	Manzana C	C1	Lote Hogar 37	----------	B	B	B
2	6	Ana Montiveros	Manzana C	C10	Lote Hogar 37	154171999	B	B	B
2	6	Alberto Tanlqueka	Manzana C	C7	Lote Hogar 37	----------	B	B	B
2	6	Cristian Quiroga	Manzana C	C5	Lote Hogar 37	155200965	MB	MB	MB
2	6	Claudia Villegas	Manzana C	C8	Lote Hogar 37	154980337	MB	MB	MB
2	6	Marisol Osa	Manzana C	C6	Lote Hogar 37	154242395	MB	B	MB
2	6	Tania Calderón	Manzana C	C11	Lote Hogar 37	----------	B	M	B
2	6	Silvana Ibáñez	Manzana C	C12	Lote Hogar 37	155302208	MB	MB	MB
2	6	Hilda Ribero	Manzana C	C14	Lote Hogar 37	155121858	MB	MB	MB
2	6	Cándido Sosa	Manzana D	C6	Lote Hogar 37	----------	B	B	B
2	6	Berta Molina	Manzana D	C7	Lote Hogar 37	----------	B	B	B
2	6	Claudia Tapia	Manzana D	C1	Lote Hogar 37	----------	B	B	B
2	6	Silvia Juárez	Manzana D	C3	Lote Hogar 37	155081143	MB	MB	MB
2	6	Martha Cabrera	Manzana D	C4	Lote Hogar 37	----------	B	B	B
2	6	Adela Espejo	Manzana D	C5	Lote Hogar 37	----------	B	B	B
2	6	Sebastián Tello	Manzana E	C2	Lote Hogar 37	154460532	MB	MB	MB
2	6	Verónica Celan	Manzana E	C4	Lote Hogar 37	155070066	MB	MB	MB

Continuación de la Tabla Nº 1: Relevamiento de Hogares – Dpto. Caucete

AREA	SUBAREA	NOMBRE	DOMICILIO	Nº	BARRIO	TELEF.	Receptividad	Nivel Informativo	Transferen-cia
2	6	Yohana Gutiérrez	Manzana E	C5	Lote Hogar 37	----------	B	B	B
2	6	Paulo López	Manzana E	C6	Lote Hogar 37	155205158	MB	MB	MB
2	6	Julio Soria	Manzana E	C7	Lote Hogar 37	155222783	B	B	B
2	6	Alba Salinas	Manzana E	C8	Lote Hogar 37	154583631	MB	MB	MB
2	6	Betina Cabrera	Manzana E	C9	Lote Hogar 37	----------	B	R	B
2	6	Alicia Torres	Manzana E	C10	Lote Hogar 37	155000321	MB	MB	MB
2	6	Amelia Talquenca	Manzana F	C2	Lote Hogar 37	----------	B	B	B
2	6	Eduardo Vargas	Manzana F	C84	San Juan III	154534464	B	B	B
2	6	Cristina Álvarez	Manzana A	C10	San Juan III	----------	MB	MB	MB
2	6	Mariela Moreno	Manzana A	C1	San Juan III	----------	MB	MB	MB
2	6	María Almagro	Manzana A	C5	San Juan III	----------	MB	MB	MB
2	6	Rosa Pérez	Manzana A	C6	San Juan III	----------	MB	MB	MB
2	6	Claudia Chayep	Manzana A	C8	San Juan III	----------	MB	MB	MB
2	6	Mariela Pérez	Manzana A	C18	San Juan III	----------	MB	MB	MB
2	6	Jorge Echagüe	Manzana A	C17	San Juan III	----------	M	M	M
2	6	Carlos Puebla	Manzana A	C16	San Juan III	----------	MB	MB	MB
2	6	Violeta Valdez	Manzana A	C15	San Juan III	----------	MB	MB	MB
2	6	Washington Ríos	Manzana A	C11	San Juan III	----------	M	M	M
2	6	Raúl Checo	Manzana A	C22	San Juan III	----------	B	B	B
2	6	Anónimo	Manzana A	C21	San Juan III	154995129	MB	MB	MB
2	6	Silvia Ávila	Manzana B	C19	San Juan III	155030598	MB	MB	MB
2	6	Rosa Gaitán	Manzana B	C2	San Juan III	154108234	MB	MB	MB
2	6	Sergio Giménez	Manzana B	C3	San Juan III	----------	B	B	B
2	6	Ángel Mendoza	Manzana B	C14	San Juan III	155473009	MB	MB	MB
2	6	Analía Correa	Manzana B	C13	San Juan III	155474675	MB	MB	MB
2	6	Osvaldo Vargas	Manzana B	C12	San Juan III	----------	MB	MB	MB
2	6	Héctor Almazán	Manzana B	C7	San Juan III	----------	B	B	B
2	6	Mirtha Fernández	Manzana B	C12	San Juan III	----------	MB	MB	MB
2	6	Nancy de Rojas	Manzana B	C8	San Juan III	----------	B	B	B
2	6	Mario García	Manzana B	C10	San Juan III	----------	MB	MB	MB
2	6	Lidia de Toledo	Manzana C	C4	San Juan III	----------	MB	MB	MB
2	6	Lidia Ramos	Manzana C	C2	San Juan III	----------	MB	MB	MB
2	6	Laura Balmaceda	Manzana C	C5	San Juan III	----------	MB	MB	MB
2	6	Jesús Estévez	Manzana C	C14	San Juan III	----------	MB	MB	MB
2	6	Andrea Más	Manzana C	C13	San Juan III	----------	MB	MB	MB
2	6	Franco Muratore	Manzana C	C12	San Juan III	----------	MB	MB	MB
2	6	Martín Lozano	Manzana C	C7	San Juan III	----------	B	B	B
2	6	María Robles	Manzana C	C12	San Juan III	----------	MB	MB	MB
2	6	Jorge González	Manzana C	C8	San Juan III	----------	B	B	B
2	6	Cristina Álvarez	Manzana C	C10	San Juan III	----------	MB	MB	MB
2	6	Mariela Moreno	Manzana C	C4	San Juan III	----------	MB	MB	MB
2	6	María Almagro	Manzana C	C2	San Juan III	----------	MB	MB	MB
2	6	Rosa Pérez	Manzana C	C5	San Juan III	----------	MB	MB	MB

Continuación de la Tabla Nº 1: Relevamiento de Hogares – Dpto. Caucete

AREA	SUBAREA	NOMBRE	DOMICILIO	Nº	BARRIO	TELEF.	Receptividad	Nivel Informativo	Transferen-cia
2	6	Mariel Armendáriz	Manzana F	C5	San Juan III	----------	B	B	B
2	6	Patricia Rodríguez	Manzana F	C6	San Juan III	----------	B	B	B
2	6	Marina Lulló	Manzana F	C7	San Juan III	----------	MB	MB	MB
2	6	Laura Chávez	Manzana F	C8	San Juan III	----------	MB	MB	MB
2	6	Leticia Ceschi	Manzana F	C9	San Juan III	----------	MB	B	MB
2	6	Beatriz Carrizo	Manzana F	C10	San Juan III	----------	B	M	B
2	6	Norma Atencio	Manzana F	C2	San Juan III	----------	MB	MB	MB
2	6	Viviana Villalba	Manzana F	C4	San Juan III	----------	MB	MB	MB
2	6	Ricardo Gómez	Manzana D	C10	San Juan III	----------	B	B	B
2	6	Graciela Álvarez	Manzana D	C1	San Juan III	----------	B	B	B
2	6	Fernanda Lloret	Manzana D	C5	San Juan III	----------	B	B	B
2	6	Fernanda Ortega	Manzana D	C6	San Juan III	----------	B	B	B
2	6	Yamila García	Manzana D	C8	San Juan III	----------	B	B	B
2	6	Cecilia Vega	Manzana D	C18	San Juan III	----------	MB	MB	MB
2	6	Diego Robles	Manzana D	C17	San Juan III	----------	MB	MB	MB
2	6	Paula Páez	Manzana D	C16	San Juan III	----------	MB	B	MB
2	6	Nancy Robledo	Manzana D	C15	San Juan III	----------	B	M	B
2	6	María Ariza	Manzana D	C11	San Juan III	154362786	MB	MB	MB
2	6	Ana M. Sosa	Manzana D	C22	San Juan III	----------	MB	MB	MB
2	6	Jorge Domínguez	Manzana D	C21	San Juan III	----------	B	B	B
2	6	Silvana Meló	Manzana G	C19	San Juan III	----------	B	B	B
2	6	Patricia Castillo	Manzana G	C2	San Juan III	----------	B	B	B
2	6	Nadia Carrizo	Manzana G	C3	San Juan III	----------	B	B	B
2	6	Estela González	Manzana G	C14	San Juan III	----------	B	B	B
2	6	Mariela Sansone	Manzana G	C13	San Juan III	----------	MB	MB	MB
2	6	José Fioramonte	Manzana G	C12	San Juan III	----------	MB	MB	MB
2	6	Dante Ventimiglia	Manzana G	C7	San Juan III	----------	MB	B	MB
2	6	Daniela Roldán	Manzana G	C12	San Juan III	155523875	B	M	B
2	6	Claudia Ruiz	Manzana G	C8	San Juan III	----------	MB	MB	MB
2	6	María Olivares	Manzana G	C10	San Juan III	----------	MB	MB	MB
2	6	Elba Vera	Manzana H	C4	San Juan III	----------	B	B	B
2	6	Nidia Verón	Manzana H	C2	San Juan III	----------	B	B	B
2	6	Marcelo Ontiveros	Manzana H	C5	San Juan III	----------	B	B	B
2	6	Cintia Aceituno	Manzana H	C14	San Juan III	----------	B	B	B
2	6	Miguel Aballay	Manzana H	C13	San Juan III	----------	B	B	B
2	6	Pura Núñez	Manzana H	C12	San Juan III	----------	MB	MB	MB
2	6	María Babsias	Manzana H	C7	San Juan III	----------	MB	MB	MB
2	6	Beltsy González	Manzana H	C12	San Juan III	----------	MB	B	MB
2	6	María Rita	Manzana H	C8	San Juan III	----------	B	M	B
2	6	Paula Rivarola	Manzana H	C10	San Juan III	156723849	MB	MB	MB
2	6	Nora Gorretti	Manzana H	C4	San Juan III	----------	MB	MB	MB
2	6	Adelina Rodríguez	Manzana H	C1	San Juan III	----------	B	B	B
2	6	Norma Rojas	Manzana H	C3	San Juan III	156748845	B	B	B

Continuación de la Tabla Nº 1: Relevamiento de Hogares – Dpto. Caucete

AREA	SUBAREA	NOMBRE	DOMICILIO	Nº	BARRIO	TELEF.	Receptividad	Nivel Informativo	Transferen-cia
2	6	Rodolfo Aballay	Manzana I	C5	Lote Hogar 37	----------	B	B	B
2	6	María Benítez	Manzana I	C6	Lote Hogar 37	----------	MB	MB	MB
2	6	Pedro Maidana	Manzana I	C7	Lote Hogar 37	----------	B	B	B
2	6	Fernando Brunorí	Manzana I	C8	Lote Hogar 37	----------	MB	MB	MB
2	6	Sonia Molina	Manzana I	C9	Lote Hogar 37	----------	B	R	B
2	6	Johana Elizondo	Manzana I	C10	Lote Hogar 37	----------	MB	MB	MB
2	6	Juan Montenegro	Manzana I	C2	Lote Hogar 37	----------	B	B	B
2	6	Andrés Vega	Manzana I	C84	San Juan III	----------	B	B	B
2	6	Sixto Bravo	Manzana I	C10	San Juan III	----------	MB	MB	MB
2	6	Yaquelina Ene	Manzana I	C1	San Juan III	----------	MB	MB	MB
2	6	Ivana Contreras	Manzana I	C5	San Juan III	154237536	MB	MB	MB
2	6	Irma Godoy	Manzana I	C6	San Juan III	----------	MB	MB	MB
2	6	Yanina Ochoa	Manzana R	C8	San Juan III	----------	MB	MB	MB
2	6	Rodolfo Ramos	Manzana R	C18	San Juan III	----------	MB	MB	MB
2	6	Transito Guerrero	Manzana R	C17	San Juan III	----------	MB	B	MB
2	6	José Bolado	Manzana R	C16	San Juan III	----------	MB	MB	MB
2	6	Romina Arguello	Manzana R	C15	San Juan III	----------	MB	MB	MB
2	6	María Molina	Manzana R	C11	San Juan III	----------	MB	M	MB
2	6	Liliana Escudero	Manzana R	C22	San Juan III	----------	B	B	B
2	6	Celia Chena	Manzana R	C21	San Juan III	4967483	MB	MB	MB
2	6	Graciela Fernández	Manzana R	C19	San Juan III	----------	MB	MB	MB
2	6	Ivana Cornejo	Manzana R	C2	San Juan III	----------	MB	MB	MB
2	6	Marian Mondaca	Manzana R	C3	San Juan III	----------	B	B	B
2	6	Iván Ibarra	Manzana S	C14	San Juan III	----------	MB	MB	MB
2	6	Adriana Pelletier	Manzana S	C13	San Juan III	----------	MB	MB	MB
2	6	Claudia Alaniz	Manzana S	C12	San Juan III	----------	MB	MB	MB
2	6	Claudia Vildozo	Manzana S	C7	San Juan III	----------	B	B	B
2	6	Alfredo Villarroel	Manzana S	C12	San Juan III	----------	MB	MB	MB
2	6	Daniel Vila	Manzana S	C8	San Juan III	----------	B	B	B
2	6	Daniel Aguirre	Manzana S	C10	San Juan III	----------	MB	MB	MB
2	6	María Robles	Manzana S	C4	San Juan III	----------	MB	MB	MB
2	6	Carlos Herrera	Manzana S	C2	San Juan III	----------	MB	MB	MB
2	6	Mirta Domínguez	Manzana S	C5	San Juan III	----------	MB	MB	MB
2	6	Alicia Sánchez	Manzana T	C14	San Juan III	----------	MB	MB	MB
2	6	Rosa Carrizo	Manzana T	C13	San Juan III	4967723	MB	MB	MB
2	6	Cristina Olmedo	Manzana T	C12	San Juan III	----------	MB	MB	MB
2	6	Ana M. Bruraí	Manzana T	C7	San Juan III	----------	B	B	B
2	6	Laura Peña	Manzana T	C12	San Juan III	----------	MB	MB	MB
2	6	Irene De Santis	Manzana T	C8	San Juan III	----------	B	B	B
2	6	Luís Fernández	Manzana T	C10	San Juan III	----------	MB	MB	MB
2	6	Valeria Pereyra	Manzana T	C4	San Juan III	4960927	MB	MB	MB
2	6	Ivana Sánchez	Manzana T	C2	San Juan III	4961520	MB	MB	MB
2	6	Martín Chávez	Manzana T	C5	San Juan III	4967734	MB	MB	MB

Figura N° 8 Subarea 7 Dpto. Caucete

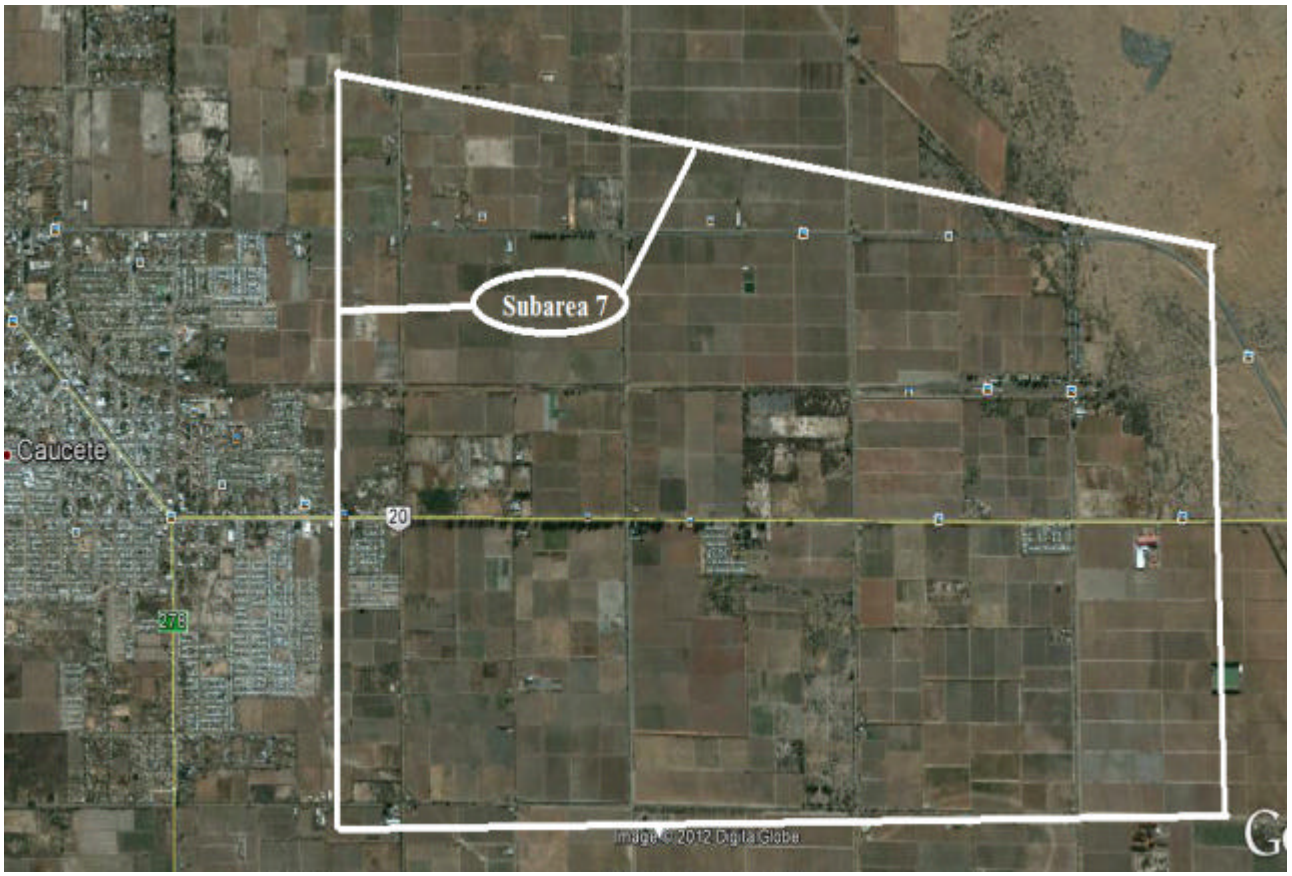

Continuación de la Tabla Nº 1: Relevamiento de Hogares – Dpto. Caucete

AREA	SUBAREA	NOMBRE	DOMICILIO	Nº	BARRIO	TELEF.	Receptividad	Nivel Informativo	Transferen-cia
2	7	Hilda Vera	Lote 10	S/N	Santa Isabel	155270009	MB	MB	MB
2	7	Carlos Álvarez	Lote 1	S/N	Santa Isabel	----------	B	R	B
2	7	María Echenique	Lote 1	S/N	Santa Isabel	154164126	MB	MB	MB
2	7	Flia. Alfredo	Sabina	S/N	Santa Isabel	----------	B	R	B
2	7	María Echegaray	Pellegrini	S/N	Santa Isabel	----------	MB	MB	MB
2	7	Rodolfo Nieto	Antonio Corrientes	L23	Santa Isabel	155205832	MB	B	B
2	7	Viviana Bustamante	Antonio Corrientes	S/N	Santa Isabel	4963658	B	B	B
2	7	Rafael Ibañes	Corrientes y Sabin	S/N	Santa Isabel	----------	MB	MB	MB
2	7	Marina Gonzalez	Sabin y 1 de Mayo	S/N	Santa Isabel	----------	MB	R	B
2	7	Ramon Garáy	Dr. Sabin	S/N	Santa Isabel	----------	R	B	R
2	7	Pablo Jofre	Dr. Sabin	S/N	Santa Isabel	155441160	R	B	R
2	7	Silvana Acosta	Bustos y Colon	S/N	Santa Isabel	154756393	MB	B	B
2	7	Marcela Mercado	J. J. Bustos	S/N	Santa Isabel	155072011	B	MB	B
2	7	Marcelo Rodríguez	Bustos y Sabin	S/N	Santa Isabel	155093504	B	MB	B
2	7	Carolina Brito	J. J. Bustos	S/N	Santa Isabel	155014713	MB	MB	MB
2	7	Isidora de Ibáñez	J. J. Bustos	S/N	Santa Isabel	4962349	B	B	MB
2	7	Norma Sosa	Bustos y Beltrán	S/N	Santa Isabel	154994046	B	B	B
2	7	Javier Barros	Beltrán y 1 de Mayo	S/N	Santa Isabel	154178720	MB	R	B
2	7	Margarita Cortez	1 de Mayo	S/N	Santa Isabel	154160387	B	B	MB
2	7	Lidia de Papaz	Rioja y 1 de Mayo	S/N	Santa Isabel	----------	MB	MB	B
2	7	Clara Vargas	Rioja y Pellegrini	S/N	Santa Isabel	----------	B	MB	B
2	7	Dayana Rivero	Aberastain	S/N	Santa Isabel	154598586	B	B	B
2	7	Flia. Antúnez	Aberastain	S/N	Santa Isabel	4963351	MB	R	B
2	7	Rodolfo Nieto	Antonio Corrientes	L23	Santa Isabel	155205832	MB	B	B
2	7	Viviana Bustamante	Antonio Corrientes	S/N	Santa Isabel	4963658	B	B	B
2	7	Rafael Ibañes	Corrientes y Sabin	S/N	Santa Isabel	----------	MB	MB	MB
2	7	Marina Gonzalez	Sabin y 1 de Mayo	S/N	Santa Isabel	----------	MB	R	B
2	7	Ramon Garáy	Dr. Sabin	S/N	Santa Isabel	----------	R	B	R
2	7	Pablo Jofre	Dr. Sabin	S/N	Santa Isabel	155441160	R	B	R
2	7	Silvana Acosta	Bustos y Colon	S/N	Santa Isabel	154756393	MB	B	B
2	7	Marcela Mercado	J. J. Bustos	S/N	Santa Isabel	155072011	B	MB	B
2	7	Marcelo Rodríguez	Bustos y Sabin	S/N	Santa Isabel	155093504	B	MB	B
2	7	Carolina Brito	J. J. Bustos	S/N	Santa Isabel	155014713	MB	MB	MB
2	7	Isidora de Ibáñez	J. J. Bustos	S/N	Santa Isabel	4962349	B	B	MB
2	7	Norma Sosa	Bustos y Beltrán	S/N	Santa Isabel	154994046	B	B	B
2	7	Javier Barros	Beltrán y 1 de Mayo	S/N	Santa Isabel	154178720	MB	R	B
2	7	Margarita Cortez	1 de Mayo	S/N	Santa Isabel	154160387	B	B	MB
2	7	Lidia de Papez	Rioja y 1 de Mayo	S/N	Santa Isabel	----------	MB	MB	B
2	7	Clara Vargas	Rioja y Pellegrini	S/N	Santa Isabel	----------	B	MB	B
2	7	Dayana Rivero	Aberastain	S/N	Santa Isabel	154598586	B	B	B
2	7	Flia. Antúnez	Aberastain	S/N	Santa Isabel	4963351	MB	R	B
2	7	Loly Gómez	Corrientes	S/N	Santa Isabel	----------	MB	MB	MB
2	7	María Calderón	Corrientes	S/N	Santa Isabel	----------	B	B	B
2	7	Jorge Sabino	Corrientes	S/N	Santa Isabel	155146457	MB	B	B
2	7	Flia. Segura	Dr. Sabin	S/N	Santa Isabel	----------	B	R	B

Continuación de la Tabla Nº 1: Relevamiento de Hogares – Dpto. Caucete

AREA	SUBAREA	NOMBRE	DOMICILIO	Nº	BARRIO	TELEF.	Receptividad	Nivel Informativo	Transferen-cia
2	7	Elba Narváez	Dr. Sabin	S/N	Santa Isabel	----------	B	B	B
2	7	Nicolasa Gutiérrez	Dr. Sabin	S/N	Santa Isabel	4963072	MB	MB	B
2	7	Mercedes Castro	Pellegrini	S/N	Santa Isabel	----------	MB	B	B
2	7	Rosa Algañaraz	Pellegrini	S/N	Santa Isabel	----------	MB	B	MB
2	7	Silvestre Cardozo	Beltrán	S/N	Santa Isabel	4963063	MB	MB	MB
2	7	Flia. Ibáñez	Beltrán	S/N	Santa Isabel	----------	B	R	R
2	7	Luis Correa	Beltrán	S/N	Santa Isabel	154475739	MB	MB	MB
2	7	Elena Balmaceda	Pellegrini	S/N	Santa Isabel	155145027	MB	MB	MB
2	7	Ana Bazan	Pellegrini	S/N	Santa Isabel	154034288	MB	MB	MB
2	7	Isabel Guaquinchay	Rioja	S/N	Santa Isabel	154416642	MB	MB	MB
2	7	Sandra Riveros	Rioja	S/N	Santa Isabel	----------	B	B	MB
2	7	Gabriela Lucero	Rioja	S/N	Santa Isabel	154460789	MB	MB	MB
2	7	Jesús Carrizo	Rioja	S/N	Santa Isabel	154048220	B	B	B
2	7	José Talquenca	Dr. Sabin	S/N	Santa Isabel	155320509	MB	MB	MB
2	7	Miriam Carpio	Dr. Sabin	S/N	Santa Isabel	----------	B	B	B
2	7	Mariela Ríos	Dr. Sabin	S/N	Santa Isabel	4963081	B	B	B
2	7	Ester Manguis	Dr. Sabin	94	Santa Isabel	155074490	B	B	B
2	7	María Bravo	1º de Mayo	S/N	Santa Isabel	154059947	MB	MB	MB
2	7	Marta Fernández	1º de Mayo	S/N	Santa Isabel	----------	B	B	B
2	7	Ángela Barros	1º de Mayo	48	Santa Isabel	----------	B	B	B
2	7	Antonia Guzmán	F. L. Beltrán	S/N	Santa Isabel	----------	MB	B	MB
2	7	Julio Luis	F. L. Beltrán	S/N	Santa Isabel	154864132	MB	B	MB
2	7	Anónimo	Rioja	S/N	Santa Isabel	----------	M	B	B
2	7	Margarita Paredes	Rioja	S/N	Santa Isabel	----------	B	B	B
2	7	Juan Ramos	Rioja	S/N	Sáenz Peña	4962533	MB	MB	MB
2	7	Flia. Azcurra	Rioja y S. Peña	S/N	Sáenz Peña	155286337	R	B	R
2	7	Viviana Funes	Sáenz Peña	S/N	Sáenz Peña	156729483	B	B	B
2	7	Lorena Andrada	Proyectada	S/N	Sáenz Peña	156739090	B	R	B
2	7	Juan Ramos	Rioja	S/N	Sáenz Peña	4962533	MB	MB	MB
2	7	Flia. Azcurra	Rioja y S. Peña	S/N	Sáenz Peña	155286337	R	B	R
2	7	Viviana Funes	Sáenz Peña	S/N	Sáenz Peña	156729483	B	B	B
2	7	Lorena Andrada	Proyectada	S/N	Sáenz Peña	156739090	B	R	B
2	7	Claudia Flores	Sáenz Peña	S/N	Sáenz Peña	154142260	B	B	B
2	7	Raquel Coffi	Sáenz Peña	S/N	Sáenz Peña	----------	B	R	R
2	7	Eduardo Olivera	Sáenz Peña	S/N	Sáenz Peña	154045776	MB	MB	MB
2	7	Alberto Leiva	Colon	S/N	Sáenz Peña	----------	B	B	B
2	7	Roberto Godoy	Colon	S/N	Sáenz Peña	----------	B	B	R
2	7	Jessica Torres	Pro. Aberastain	S/N	Sáenz Peña	155452043	MB	MB	MB
2	7	Miguel Juárez	Pro. Aberastain	S/N	Sáenz Peña	----------	B	B	B
2	7	Flia. Antúnez	Pro. Aberastain	S/N	Sáenz Peña	4963351	MB	MB	MB
2	7	Natalia Cortéz	Rioja	S/N	Sáenz Peña	----------	B	R	R
2	7	Mirta de Molina	Rioja	S/N	Sáenz Peña	----------	MB	MB	MB
2	7	Silvina Quiroga	Rioja	S/N	Sáenz Peña	----------	B	B	B
2	7	Pedro Moreira	Rioja	S/N	Sáenz Peña	----------	B	B	R
2	7	Graciela Infante	Rioja	S/N	Sáenz Peña	----------	B	R	R

Continuación de la Tabla Nº 1: Relevamiento de Hogares – Dpto. Caucete

AREA	SUBAREA	NOMBRE	DOMICILIO	Nº	BARRIO	TELEF.	Receptividad	Nivel Informativo	Transferen-cia
2	7	Antonio Flores	Rioja	L3	Sáenz Peña	154415451	MB	B	MB
2	7	Miriam Ponce	Rioja	S/N	Sáenz Peña	----------	M	M	M
2	7	Nicolás Aguirre	Rioja	S/N	Sáenz Peña	4963106B	B	B	B
2	7	Analía Salinas	Rioja	S/N	Sáenz Peña	154541311	B	B	MB
2	7	Susana Baigorria	Rioja	S/N	Sáenz Peña	155014942	B	B	B
2	7	Belén Vargas	Rioja	S/N	Sáenz Peña	154184933	MB	B	MB
2	7	Juan Agüero	Rioja	1416	Sáenz Peña	----------	MB	B	MB
2	7	Gutiérrez	Rioja	1897	Sáenz Peña	----------	B	B	B
2	7	Marta Juárez	Rioja	1489	Sáenz Peña	----------	MB	MB	MB
2	7	Graciela Cano	Colon	1465	Sáenz Peña	----------	MB	B	MB
2	7	Rosa Corso	Colon	1449	Sáenz Peña	----------	B	B	B
2	7	Teresa Bravo	Colon	1441	Sáenz Peña	----------	MB	B	MB
2	7	José Gómez	Colon	1425	Sáenz Peña	----------	B	R	B
2	7	Alfredo López	Colon	1417	Sáenz Peña	----------	B	B	B
2	7	Victoria Palacio	Colon	1409	Sáenz Peña	----------	MB	B	B
2	7	Alberto Olivares	Colon	1401	Sáenz Peña	----------	B	MB	B
2	7	Ansica Solera	Colon	1393	Sáenz Peña	----------	B	M	MB
2	7	Gabriel Quiroga	Pellegrini	1385	Sáenz Peña	154205683	B	M	B
2	7	Cristina Salinas	Pellegrini	1373	Sáenz Peña	----------	MB	B	B
2	7	Juan Oyola	Pellegrini	1340	Sáenz Peña	----------	MB	B	B
2	7	Amilda Moreno	Pellegrini	1871	Sáenz Peña	----------	B	B	R
2	7	Raúl Montenegro	Pellegrini	1869	Sáenz Peña	----------	MB	B	R
2	7	Adriana García	Pellegrini	1325	Sáenz Peña	----------	MB	MB	B
2	7	Mirna Moreno	Pellegrini	1313	Sáenz Peña	----------	B	R	R
2	7	M. Esther Pérez	Pellegrini	S/N	Sáenz Peña	----------	R	MB	B
2	7	Horacio González	Pellegrini	S/N	Sáenz Peña	----------	R	M	MB
2	7	Diego Heister	Pellegrini	S/N	Sáenz Peña	----------	MB	M	B
2	7	Olga Andrade	Pellegrini	S/N	Sáenz Peña	----------	R	M	MB
2	7	Micaela Acosta	Pellegrini	S/N	Sáenz Peña	----------	MB	R	MB
2	7	Patricia Dorador	Pellegrini	S/N	Sáenz Peña	----------	MB	B	MB
2	7	Gabriela Losada	Sáenz Peña	S/N	Sáenz Peña	4967328	MB	MB	MB
2	7	Silvia Torres	Sáenz Peña	S/N	Sáenz Peña	----------	R	B	R
2	7	Cintia Ramos	Sáenz Peña	S/N	Sáenz Peña	4967526	B	B	B
2	7	Irma Álvarez	Sáenz Peña	S/N	Sáenz Peña	----------	B	R	B
2	7	Graciela Acosta	Sáenz Peña	S/N	Sáenz Peña	----------	MB	MB	MB
2	7	Nélida Molina	Sáenz Peña	S/N	Sáenz Peña	----------	R	B	R
2	7	Domingo Chávez	Sáenz Peña	S/N	Sáenz Peña	----------	B	B	B
2	7	Carlos Robledo	Sáenz Peña	S/N	Sáenz Peña	----------	MB	MB	MB
2	7	Jorge González	Sáenz Peña	S/N	Sáenz Peña	----------	R	B	R
2	7	Noelia Ortiz	Sáenz Peña	S/N	Sáenz Peña	----------	B	B	B
2	7	Ana Díaz	Sáenz Peña	S/N	Sáenz Peña	----------	B	R	B
2	7	Lorenzo Zavala	Sáenz Peña	S/N	Sáenz Peña	----------	MB	MB	MB
2	7	Raquel Barraza	Sáenz Peña	S/N	Sáenz Peña	----------	R	B	R
2	7	Oscar Rodríguez	Sáenz Peña	S/N	Sáenz Peña	----------	B	B	B
2	7	Luís de la Vega	Sáenz Peña	S/N	Sáenz Peña	----------	MB	MB	MB

Continuación de la Tabla Nº 1: Relevamiento de Hogares – Dpto. Caucete

AREA	SUBAREA	NOMBRE	DOMICILIO	Nº	BARRIO	TELEF.	Receptividad	Nivel Informativo	Transferen-cia
2	7	Antonia de Sotile	Dr. Sabin	798	Santa Isabel	154735356	B	R	B
2	7	Remo Rossi	Dr. Sabin	780	Santa Isabel	4968080	B	B	B
2	7	Viviana García	Dr. Sabin	770	Santa Isabel	----------	B	B	B
2	7	Antonia Vedia	Dr. Sabin	756	Santa Isabel	----------	B	B	B
2	7	Silvia Poblete	Dr. Sabin	728	Santa Isabel	----------	MB	B	B
2	7	Carlos Bastante	Dr. Sabin	398	Santa Isabel	----------	MB	MB	MB
2	7	Silvia Rosales	Dr. Sabin	388	Santa Isabel	----------	MB	B	MB
2	7	Yolanda Aguirre	Dr. Sabin	362	Santa Isabel	----------	MB	MB	MB
2	7	Martha Rodríguez	Dr. Sabin	340	Santa Isabel	----------	MB	B	B
2	7	Adrián Treu	Dr. Sabin	342	Santa Isabel	----------	MB	MB	MB
2	7	Leonor Moya	Dr. Sabin	332	Santa Isabel	----------	MB	MB	MB
2	7	Eliana Albarracín	Dr. Sabin	262	Santa Isabel	----------	MB	MB	MB
2	7	Benita Ruarte	Dr. Sabin	234	Santa Isabel	4968056	MB	MB	MB
2	7	Romina Chico	Dr. Sabin	147	Santa Isabel	----------	MB	MB	MB
2	7	Juan Parra	Dr. Sabin	138	Santa Isabel	----------	MB	MB	MB
2	7	Daniel Sandoval	Dr. Sabin	114	Santa Isabel	4960689	MB	MB	MB
2	7	Marcelo Guajardo	Dr. Sabin	4754	Santa Isabel	----------	MB	MB	MB
2	7	Carlos Treu	Dr. Sabin	217	Santa Isabel	----------	MB	MB	MB
2	7	Alicia de Treu	Dr. Sabin	342	Santa Isabel	----------	MB	MB	MB
2	7	Mirtha Quiroga	Dr. Sabin	180	Santa Isabel	----------	MB	B	MB
2	7	Juan Yáñez	1º de Mayo	170	Santa Isabel	----------	MB	MB	MB
2	7	Daniel Díaz	1º de Mayo	175	Santa Isabel	4967524	MB	MB	MB
2	7	Cristian Chico	1º de Mayo	177	Santa Isabel	----------	MB	MB	MB
2	7	Blanca Bravo	1º de Mayo	117	Santa Isabel	----------	MB	MB	MB
2	7	Analía Carrizo	1º de Mayo	4748	Santa Isabel	----------	MB	MB	MB
2	7	Nelson Vives	1º de Mayo	841	Santa Isabel	----------	B	MB	B
2	7	Juan Leal	1º de Mayo	837	Santa Isabel	----------	B	R	B
2	7	Liliana Muñoz	1º de Mayo	4139	Santa Isabel	----------	MB	B	B
2	7	Olga de Gallardo	1º de Mayo	321	Santa Isabel	----------	MB	MB	MB
2	7	Sandra Sosa	1º de Mayo	345	Santa Isabel	----------	MB	B	B
2	7	Nelson Fornes	1º de Mayo	4053	Santa Isabel	----------	MB	MB	MB
2	7	Claudia Rodríguez	1º de Mayo	257	Santa Isabel	----------	MB	B	B
2	7	Johana Zaldívar	1º de Mayo	3910	Santa Isabel	----------	MB	B	B
2	7	Carla de Guerra	1º de Mayo	3859	Santa Isabel	----------	MB	B	MB
2	7	Fabio Paredes	Rioja	745	Santa Isabel	----------	B	B	B
2	7	Ofelia Fernández	Rioja	4557	Santa Isabel	4967826	B	B	MB
2	7	Valeria Ibáñez	Rioja	2155	Santa Isabel		MB	B	B
2	7	Graciela Alfaro	Rioja	3827	Santa Isabel	----------	MB	R	B
2	7	Antonio Muñoz	Rioja	4424	Santa Isabel	----------	B	B	MB
2	7	Oscar Zeledón	Rioja	939	Santa Isabel	----------	B	M	MB
2	7	Alicia Florito	Rioja	845	Santa Isabel	----------	MB	B	MB
2	7	Patricia Lujan	Rioja	833	Santa Isabel	----------	MB	B	B
2	7	María Fernández	Rioja	260	Santa Isabel	----------	B	R	B
2	7	Leticia Yornet	Rioja	402	Santa Isabel	----------	MB	B	B
2	7	Antonia de Sotile	Rioja	425	Santa Isabel	----------	B	R	B

Figura N° 9 Departamento Jachal

Figura N° 10 Imagen de Jachal con Subáreas

Figura N° 11 Dpto. Jachal – Subárea1

Tabla Nº 1: Relevamiento de Hogares – Jachal

AREA	SUBAREA	NOMBRE	DOMICILIO	Nº	BARRIO	TELEF. (02647)	Receptividad	Nivel Informativo	Transferen-cia
3	1	Sonia Paredes	Salta	896	Fronteras	154049018	MB	MB	MB
3	1	Josefa Vega	Salta	884	Fronteras	----------	MB	MB	MB
3	1	Margot Pérez	Salta	141	Fronteras	154152767	MB	MB	MB
3	1	Victoria de Castro	Salta	143	Fronteras	----------	B	B	B
3	1	Carlos Montaño	Salta	157	Fronteras	----------	B	B	B
3	1	Rolando Poblete	Salta	193	Fronteras	----------	B	B	B
3	1	José Valdez	Salta	253	Fronteras	----------	B	B	B
3	1	Marta de Ponce	Salta	255	Fronteras	154152863	B	B	B
3	1	Inés de Gallo	Salta	258	Fronteras	----------	B	B	B
3	1	Olga Muñoz	Salta	263	Fronteras	----------	B	Mb	B
3	1	Benita Manzur	Salta	266	Fronteras	----------	B	B	B
3	1	Noelia Acosta	Salta	268	Fronteras	----------	B	B	B
3	1	Rosa Díaz	Salta	271	Fronteras	----------	B	MB	B
3	1	Mauricio Navarro	Salta	274	Fronteras	----------	B	MB	MB
3	1	Adriana Sarmiento	Salta	276	Fronteras	----------	B	B	MB
3	1	Alberto Pandiella	Salta	279	Fronteras	----------	B	B	MB
3	1	Cristina Montaño	Salta	986	Fronteras	420943	MB	MB	MB
3	1	Flia. Fernández	Salta	982	Fronteras	----------	B	B	B
3	1	José Ríos	Salta	972	Fronteras	420805	MB	B	MB
3	1	Flia. Ogáz	Salta	257	Fronteras	----------	B	B	B
3	1	Herminia Aciar	Salta	263	Fronteras	----------	MB	MB	MB
3	1	Anónimo	Salta	231	Fronteras	----------	R	R	R
3	1	Argentina Rojas	Salta	926	Fronteras	420011	MB	R	MB
3	1	Flia. Paz	Salta	203	Fronteras	----------	B	B	B
3	1	Mauro Arancibia	Salta	251	Fronteras	154882885	MB	B	B
3	1	Juan Riberos	Salta	115	Fronteras	154409337	MB	MB	MB
3	1	Sonia Quiroga	Salta	324	Fronteras	----------	MB	MB	MB
3	1	Teresa De Tello	Salta	376	Fronteras	421187	MB	MB	MB
3	1	Mari Bruno	Salta	372	Fronteras	----------	MB	MB	MB
3	1	Yolanda Jofre	Salta	1137	Fronteras	420981	MB	MB	MB
3	1	Liliana Rodriguez	Salta	1140	Fronteras	----------	B	B	B
3	1	Nelly de Clavel	Salta	1142	Fronteras	----------	B	MB	B
3	1	Graciela Aguirre	Salta	1148	Fronteras	----------	B	B	B
3	1	Elba Jofre	Salta	1151	Fronteras	----------	B	B	B
3	1	Juana Allende	Salta	1154	Fronteras	----------	B	B	B
3	1	Antonia de Vega	Salta	1159	Fronteras	----------	B	B	B
3	1	Milagros Aciar	Salta	303	Fronteras	154593938	MB	MB	MB
3	1	Nelly Alanís	Salta	298	Fronteras	420570	MB	MB	MB
3	1	Juana Vera	Salta	302	Fronteras	154555153	MB	MB	MB
3	1	Juan Ahumada	Salta	328	Fronteras	420483	MB	MB	MB
3	1	Mercedes Villafañe	Salta	1185	Fronteras	421020	MB	MB	MB
3	1	Esther Páez	Salta	1195	Fronteras	421101	MB	MB	MB
3	1	S. A. De los Santos	Salta	1184	Fronteras	----------	B	B	B
3	1	Ángela Peralta	Salta	1186	Fronteras	----------	B	B	B
3	1	Claudia Barrionuevo	Salta	1188	Fronteras	----------	B	B	B

Continuación de la Tabla Nº 1: Relevamiento de Hogares – Jachal

AREA	SUBAREA	NOMBRE	DOMICILIO	Nº	BARRIO	TELEF. (02647)	Receptividad	Nivel Informativo	Transferen-cia
3	1	Dayana Páez	Salta	998	Fronteras	405580	R	B	R
3	1	Mabel Martínez	Salta	273	Fronteras	154961861	B	R	MB
3	1	Flia. Ogáz	Salta	257	Fronteras	----------	B	R	B
3	1	Eduardo Illanes	Salta	251	Fronteras	155223137	MB	MB	MB
3	1	Reina Bruna	Salta	S/N	Fronteras	----------	B	B	B
3	1	Flia. Figueroa	Salta	235	Centro	----------	B	B	R
3	1	Flia. Saguas	Salta	227	Centro	----------	R	B	B
3	1	Flia. Moreno	Salta	215	Centro	----------	B	B	B
3	1	Flia. Peze	Salta	207	Centro	----------	R	R	B
3	1	Enrique Álvarez	Salta	123	Centro	420499	B	MB	B
3	1	Patricia Fernández	Salta	147	Centro	----------	B	B	B
3	1	Darío Bazán	Salta	405	Centro	----------	B	B	B
3	1	Adolfo Sepúlveda	Salta	450	Centro	----------	B	MB	B
3	1	Laura Estévez	Salta	472	Centro	----------	B	MB	MB
3	1	M. Silvia Zapata	Salta	478	Centro	----------	B	B	MB
3	1	Liliana Brizuela	Salta	486	Centro	420565	B	B	MB
3	1	Hilda Torre	Salta	492	Centro	----------	B	B	MB
3	1	René Pérez	Salta	497	Centro	----------	B	B	B
3	1	Noelia Tejada	Jujuy	370	Fronteras	420146	MB	MB	MB
3	1	Yoel Castro	Jujuy	372	Fronteras	155613423	MB	MB	MB
3	1	Fernando Cortez	Jujuy	163	Fronteras	----------	B	B	B
3	1	Gonzalo Loza	Jujuy	362	Fronteras	154637477	B	B	B
3	1	Walter Toledo	Jujuy	1023	Fronteras	----------	B	B	B
3	1	Celia Quinteros	Jujuy	1125	Fronteras	154576906	MB	B	B
3	1	Evelyn Fuentes	Jujuy	1121	Fronteras	156737346	MB	MB	MB
3	1	Argentina Flores	Jujuy	307	Fronteras	----------	B	B	B
3	1	María Páez	Jujuy	1134	Fronteras	----------	M	M	M
3	1	Alejandra Martínez	Jujuy	361	Fronteras	----------	M	M	M
3	1	Dante Tripo	Jujuy	1112	Fronteras	154051366	MB	MB	MB
3	1	Daniel Sánchez	Jujuy	357	Fronteras	----------	B	B	B
3	1	Dora Ponce	Jujuy	245	Fronteras	----------	B	B	B
3	1	Gustavo Vélez	Jujuy	376	Fronteras	----------	MB	MB	MB
3	1	Carlos Pérez	Jujuy	382	Fronteras	----------	B	B	B
3	1	Luis Rojas	Jujuy	347	Fronteras	155455471	B	B	B
3	1	Margarita Cortez	Jujuy	225	Fronteras	----------	B	B	B
3	1	Marta Torres	Jujuy	386	Fronteras	420859	MB	MB	MB
3	1	Matías Rodríguez	Jujuy	380	Fronteras	----------	B	B	B
3	1	Roberto Saavedra	Jujuy	1086	Fronteras	420082	MB	MB	MB
3	1	Lisa Ortega	Jujuy	329	Fronteras	420425	MB	MB	MB
3	1	Victoria Quintero	Jujuy	146	Fronteras	----------	MB	MB	MB
3	1	Graciela Cepeda	Jujuy	1006	Fronteras	----------	M	M	M
3	1	Mariana Otarola	Jujuy	385	Fronteras	420718	MB	MB	MB
3	1	Alberto Herrera	Jujuy	381	Fronteras	420818	MB	MB	MB
3	1	Raúl Nacusi	Jujuy	377	Fronteras	420827	MB	MB	MB
3	1	Magdalena Agüero	Jujuy	371	Fronteras	420896	B	B	MB

Continuación de la Tabla Nº 1: Relevamiento de Hogares – Jachal

AREA	SUBAREA	NOMBRE	DOMICILIO	Nº	BARRIO	TELEF. (02647)	Receptividad	Nivel Informativo	Transferen-cia
3	1	Lucia Gómez	Jujuy	931	Fronteras	----------	B	B	B
3	1	Tria Mallea	Jujuy	927	Fronteras	----------	B	B	B
3	1	Norma Gómez	Jujuy	178	Fronteras	420661	B	B	B
3	1	Susana Campos	Jujuy	172	Fronteras	----------	B	B	B
3	1	Jorge Guerrero	Jujuy	168	Fronteras	----------	B	MB	B
3	1	Zulema Gómez	Jujuy	160	Fronteras	----------	B	B	B
3	1	Verónica Andrada	Jujuy M.B.	C 4	Fronteras	420319	B	B	B
3	1	Lida Almenazas	Jujuy	C 5	Fronteras	----------	B	B	B
3	1	Tamara Ruarte	Jujuy	C 7	Fronteras	----------	B	B	B
3	1	Gládys Orzanco	Jujuy	138	Fronteras	420654	B	MB	B
3	1	M. Cristina Tello	Jujuy	865	Fronteras		B	B	B
3	1	Mauricio Ruiz	Jujuy	C 8	Fronteras	154896439	B	B	B
3	1	Víctor Bianchi	Jujuy	C 10	Fronteras	----------	B	B	B
3	1	Mariela García	Jujuy	115	Fronteras	421320	B	MB	MB
3	1	Mónica Alderete	Jujuy M.B.	C.10	Fronteras	420311	B	B	MB
3	1	Exequiel Pelayes	Jujuy	C:9	Fronteras	----------	B	B	B
3	1	Susana Escañuela	Jujuy	C:8	Fronteras	----------	B	B	B
3	1	Celina Torres	Jujuy	136	Fronteras	420645	B	B	B
3	1	Celia Ontiveros	Jujuy	853	Fronteras		B	B	B
3	1	Antonia Páez	Jujuy	C.5	Fronteras	154898289	B	MB	B
3	1	Luisa Mallea	Jujuy	C.4	Fronteras	----------	B	B	B
3	1	Elsa Hernández	Jujuy	105	Fronteras	421120	B	B	MB
3	1	Dayana Tejada	Formosa	912	Fronteras	154735381	MB	MB	MB
3	1	Susana Peñaloza	Formosa	908	Fronteras	4208080	B	B	B
3	1	María Marín	Formosa	150	Fronteras	……..	B	B	B
3	1	Rocío Gordillo	Formosa	154	Fronteras	154437847	B	B	B
3	1	Natalia Silva	Formosa	931	Fronteras	155403527	B	B	B
3	1	Gavina Castro	Formosa	180	Fronteras	……	B	B	B
3	1	Mariela Fernández	Formosa	190	Fronteras	……..	B	B	B
3	1	Cecilia Esquivel	Formosa	103	Fronteras	420719	B	B	B
3	1	Julio Castro	Formosa	107	Fronteras	420757	B	B	B
3	1	Edith López	Formosa	113	Fronteras	154128013	B	B	B
3	1	Josefa Albarracín	Formosa	125	Fronteras	-.----------	B	B	B
3	1	Luciana Gutiérrez	Formosa	131	Fronteras	----------	B	B	B
3	1	Rosa Alcayaga	Formosa	147	Fronteras	----------	B	B	B
3	1	Sergio Vega	Formosa	183	Fronteras	----------	B	B	B
3	1	Sonia Sánchez	Formosa	179	Fronteras	----------	B	B	B
3	1	María Campos	Formosa	C.23	Fronteras	155059765	B	B	B
3	1	Lorena Ahumada	Formosa	161	Fronteras	----------	B	B	B
3	1	Claudia Varela	Formosa	178	Fronteras	420557	B	B	B
3	1	Nélida Díaz	Formosa	C. 19	Fronteras	154129668	B	B	B
3	1	Rosa Flamenco	Formosa	811	Fronteras	----------	B	B	MB
3	1	Norma Rocco	Formosa	845	Fronteras	----------	B	B	MB
3	1	Luís Esquivel	Formosa	872	Fronteras	----------	B	B	R
3	1	Federico Unali	Formosa	878	Fronteras	----------	B	B	MB

Continuación de la Tabla Nº 1: Relevamiento de Hogares – Jachal

AREA	SUBAREA	NOMBRE	DOMICILIO	Nº	BARRIO	TELEF. (02647)	Receptividad	Nivel Informativo	Transferen-cia
3	1	Fernando Arce	Formosa	911	Fronteras	----------	MB	MB	MB
3	1	Javier Atencio	Formosa	918	Fronteras	420808	B	B	B
3	1	Santiago Luján	Formosa	923	Fronteras	----------	B	B	B
3	1	Rosa Ávila	Formosa	934	Fronteras	----------	B	MB	B
3	1	Dominga Trombeta	Formosa	936	Fronteras	----------	B	MB	B
3	1	Érica Coria	Formosa	939	Fronteras	420402	MB	B	B
3	1	Manuel Fuentes	Formosa	959	Fronteras	----------	MB	B	B
3	1	Natalia Cortez	Formosa	835	Fronteras	----------	MB	B	B
3	1	Mirta de Molina	Formosa	826	Fronteras	----------	MB	B	B
3	1	Silvina Quiroga	Formosa	847	Fronteras	----------	MB	MB	B
3	1	Pedro Moreira	Formosa	870	Fronteras	----------	B	MB	B
3	1	Karen Vázquez	Misiones	946	Fronteras	----------	B	B	B
3	1	José María López	Misiones	181	Fronteras	----------	B	B	B
3	1	Marcos García	Misiones	160	Fronteras	----------	B	B	B
3	1	Darío Chávez	Misiones	156	Fronteras	----------	B	B	B
3	1	Isabel Ruiz	Misiones	137	Fronteras	420016	B	B	B
3	1	Carlos Millicay	Misiones	139	Fronteras	----------	B	B	MB
3	1	Florinda Fernández	Misiones	107	Fronteras	----------	B	B	MB
3	1	Claudia Vera	Misiones	113	Fronteras	----------	B	B	MB
3	1	Alma Guzmán	Misiones	125	Fronteras	----------	B	B	MB
3	1	Oscar Maldonado	Misiones	376	Fronteras	420032	B	R	R
3	1	Liliana Cabrera	Misiones	382	Fronteras	----------	B	B	MB
3	1	Roberta Rojo	Misiones	347	Fronteras	----------	B	B	MB
3	1	Rita Mercado	Misiones	145	Fronteras	----------	B	B	MB
3	1	Laura Caballero	Misiones	156	Fronteras	----------	B	B	MB
3	1	Renato Aciar	Misiones	109	Fronteras	420926	B	B	B
3	1	Edgar Vera	Misiones	123	Fronteras	----------	B	B	B
3	1	Flia. Luna	Catamarca	110	Fronteras	----------	B	B	B
3	1	Elizabeth Escudero	Catamarca	835	Fronteras	420161	MB	MB	MB
3	1	Claudia Quinteros	Catamarca	154	Fronteras	154671705	MB	MB	MB
3	1	Antonia Muños	Catamarca	885	Fronteras	420326	MB	MB	MB
3	1	Anónimo	Catamarca	S/N	Fronteras	----------	R	R	R
3	1	Roxana Ribia	Catamarca	244	Fronteras	154528325	MB	MB	MB
3	1	Paula Morales	Catamarca	216	Fronteras	----------	MB	MB	MB
3	1	Alejandra Paredes	Catamarca	947	Fronteras	154771025	MB	MB	MB
3	1	Flia. Villavicencio	Catamarca	252	Fronteras	----------	B	MB	MB
3	1	Carlos Saavedra	Catamarca	909	Fronteras	154103820	MB	MB	MB
3	1	Gustavo Contreras	Catamarca	268	Fronteras	154828555	MB	MB	MB
3	1	Cecilia Ahumada	Catamarca	983	Fronteras	154837222	MB	MB	MB
3	1	Gladys Lucero	Catamarca	290	Fronteras	154042343	MB	B	MB
3	1	Marcela Páez	Catamarca	999	Fronteras	----------	B	B	B
3	1	Jorge García	Catamarca	847	Fronteras	----------	B	MB	B
3	1	Noelia Basualdo	Catamarca	856	Fronteras	----------	B	B	B
3	1	Marta Zabaleta	Catamarca	983	Fronteras	----------	B	MB	B
3	1	Javier Torres	Catamarca	862	Fronteras	----------	B	B	B

Continuación de la Tabla Nº 1: Relevamiento de Hogares – Jachal

AREA	SUBAREA	NOMBRE	DOMICILIO	Nº	BARRIO	TELEF. (02647)	Receptividad	Nivel Informativo	Transferen-cia
3	1	Sergio Oliva	Catamarca	912	Fronteras	154736381	MB	MB	MB
3	1	Belquis Páez	Catamarca	908	Fronteras	420801	B	B	B
3	1	Mercedes Díaz	Catamarca	765	Fronteras	----------	B	B	B
3	1	Roque Salinas	Catamarca	748	Fronteras	----------	B	B	B
3	1	Juan Camposano	Catamarca	762	Fronteras	----------	B	B	B
3	1	Adelaida González	Catamarca	711	Fronteras	----------	B	B	B
3	1	Elio Balmaceda	Catamarca	141	Fronteras	----------	R	B	R
3	1	Cristian Guzmán	Catamarca	156	Fronteras	420745	B	B	B
3	1	Paola Tejada	Catamarca	174	Fronteras	----------	B	B	B
3	1	Emanuel Huerta	Catamarca	356	Fronteras	----------	B	R	B
3	1	Antonio Quinteros	Catamarca	941	Fronteras	420594	B	B	B
3	1	Rosa Sima	Catamarca	258	Fronteras	----------	MB	R	MB
3	1	María Cabanay	Catamarca	274	Fronteras	154620994	B	B	B
3	1	Elsa Alcayaga	Catamarca	294	Fronteras	420692	B	B	MB
3	1	Eliana Albarracín	Catamarca	287	Fronteras	----------	B	B	B
3	1	Benita Ruarte	Catamarca	264	Fronteras	----------	B	B	MB
3	1	Romina Chico	Catamarca	276	Fronteras	----------	B	B	MB
3	1	Flia. Cuevas	Catamarca	S/N	Fronteras	----------	B	B	B
3	1	Fernando Peroz	Catamarca	178	Fronteras	420854	B	MB	MB
3	1	Flia. Ahumada	Catamarca	S/N	Fronteras	----------	R	B	R
3	1	Anónimo	Catamarca	S/N	Fronteras	----------	R	B	B
3	1	Mirtha Quiroga	Catamarca	S/N	Fronteras	----------	B	B	MB
3	1	Ana María Pérez	Catamarca	827	Fronteras	154842593	MB	R	MB
3	1	Miriam Alcayaga	Corrientes	1195	Fronteras	420874	MB	MB	MB
3	1	Mercedes Tejada	Corrientes	368	Fronteras	2647-407145	MB	MB	MB
3	1	Tatiana Aciar	Corrientes	1143	Fronteras	421228	MB	MB	MB
3	1	Julia Montaños	Corrientes	147	Fronteras	420873	MB	MB	MB
3	1	Rosana Morando	Corrientes	149	Fronteras	----------	M	M	M
3	1	Melisa Rosales	Corrientes	136	Fronteras	154126313	MB	MB	MB
3	1	Nilda Martínez	Corrientes	162	Fronteras	154820107	MB	MB	MB
3	1	Liliana Muñoz	Corrientes	165	Fronteras	----------	B	B	B
3	1	Olga de Gallardo	Corrientes	174	Fronteras	----------	B	R	B
3	1	Sandra Sosa	Corrientes	178	Fronteras	----------	B	B	B
3	1	Nelson Fornes	Corrientes	183	Fronteras	----------	B	B	MB
3	1	Claudia Rodríguez	Corrientes	186	Fronteras	----------	B	B	MB
3	1	Johana Zaldívar	Corrientes	1124	Fronteras	----------	B	B	MB
3	1	Carla de Guerra	Corrientes	1128	Fronteras	----------	B	B	R
3	1	Fabio Paredes	Corrientes	1204	Fronteras	----------	B	B	B
3	1	Margarita Palacio	Corrientes	357	Fronteras	154719936	B	B	B
3	1	Deyaira de Castillo	Corrientes	349	Fronteras	420609	MB	MB	MB
3	1	Graciela Giménez	Corrientes	1196	Fronteras	421046	MB	MB	MB
3	1	Graciela Alfaro	Corrientes	1290	Fronteras	----------	B	B	B
3	1	Antonio Muñoz	Corrientes	1065	Fronteras	----------	B	B	MB
3	1	Oscar Celedon	Corrientes	1234	Fronteras	----------	B	B	MB
3	1	Alicia Florito	Corrientes	987	Fronteras	----------	B	B	B

Continuación de la Tabla Nº 1: Relevamiento de Hogares – Jachal

AREA	SUBAREA	NOMBRE	DOMICILIO	Nº	BARRIO	TELEF. (02647)	Receptividad	Nivel Informativo	Transferen-cia
3	1	Graciela Giménez	Corrientes	1196	Fronteras	421046	MB	MB	MB
3	1	Darío Pintos	Corrientes	1190	Fronteras	----------	MB	MB	MB
3	1	Rosa Domínguez	Corrientes	254	Fronteras	----------	B	B	B
3	1	Patricia Saavedra	Corrientes	287	Fronteras	----------	B	B	B
3	1	María Morales	Corrientes	178	Fronteras	----------	B	B	B
3	1	Concepción Soto	Corrientes	192	Fronteras	----------	B	B	B
3	1	Antonia Castro	Corrientes	198	Fronteras	----------	B	B	B
3	1	Silvina Páez	Entre Ríos	102	Fronteras	154123893	MB	MB	MB
3	1	Elena De Ponce	Entre Ríos	1120	Fronteras	----------	B	B	B
3	1	Raúl Páez	Entre Ríos	245	Fronteras	----------	MB	MB	MB
3	1	Alfonso González	Entre Ríos	256	Fronteras	----------	MB	MB	MB
3	1	Nilda Marza	Entre Ríos	283	Fronteras	----------	MB	MB	MB
3	1	Gustavo Quinteros	Entre Ríos	298	Fronteras	----------	MB	MB	MB
3	1	Horacio Navarro	Entre Ríos	1112	Fronteras	----------	MB	B	B
3	1	Natalia Ávila	Entre Ríos	1116	Fronteras	----------	B	B	R
3	1	Marcelino Aballay	Entre Ríos	1178	Fronteras	----------	B	B	B
3	1	América Ochoa	Entre Ríos	1230	Fronteras	----------	B	B	B
3	1	Ingrid Cabrera	Entre Ríos	1267	Fronteras	----------	B	B	B
3	1	Anónimo	Entre Ríos	1284	Fronteras	----------	B	B	MB
3	1	Griselda Aballay	Entre Ríos	1282	Fronteras	----------	B	B	B
3	1	Graciela Pereyra	Entre Ríos	186	Fronteras	154180427	MB	MB	MB
3	1	Carmen De Ahumada	Entre Ríos	1114	Fronteras	421158	MB	MB	MB
3	1	Susana Castro	Entre Ríos	148	Fronteras	420175	MB	MB	MB
3	1	Silvia Olivares	Entre Ríos	150	Fronteras	420482	MB	MB	MB
3	1	Elsa Gálvez	Entre Ríos	1196	Fronteras	----------	MB	B	B
3	1	Elsa Flores	Entre Ríos	S/N	Fronteras	----------	B	B	MB
3	1	Elena López	Entre Ríos	1190	Fronteras	----------	B	B	MB
3	1	Nora Aguilera	Entre Ríos	1204	Fronteras	----------	B	B	B
3	1	Mercedes Morete	Entre Ríos	1208	Fronteras	----------	B	R	B
3	1	Salustiana Ávila	Entre Ríos	1212	Fronteras	----------	B	B	MB
3	1	Olga Vera	Entre Ríos	1245	Fronteras	----------	B	B	B
3	1	Elizabeth Arce	Entre Ríos	1286	Fronteras	----------	B	R	MB
3	1	Carlos Pérez	Entre Ríos	1293	Fronteras	420345	B	B	R
3	1	Blas Tello	Entre Ríos	1234	Fronteras	420489	B	B	MB
3	1	Rosa Godoy	Entre Ríos	1325	Fronteras	----------	B	B	B
3	1	Federico Cortez	Entre Ríos	1356	Fronteras	----------	B	B	R
3	1	Benita Flores	Entre Ríos	1387	Fronteras	----------	B	B	B
3	1	Paula Rojas	Entre Ríos	1392	Fronteras	----------	B	B	B
3	1	Cristian Guzmán	Entre Ríos	1401	Fronteras	----------	B	B	B
3	1	Paola Tejada	Entre Ríos	1415	Fronteras	----------	B	R	B
3	1	Silvia Rosales	Manzana G	C 4	Fronteras	----------	B	B	R
3	1	Yolanda Aguirre	Manzana G	C 6	Fronteras	----------	B	B	B
3	1	Martha Rodríguez	Manzana G	C 8	Fronteras	----------	B	B	MB
3	1	Carmen Trujillo	Manzana G	C 2	Fronteras	154707557	B	B	B
3	1	Miriam Heredia	Manzana G	C 3	Fronteras	155297372	B	B	B

Continuación de la Tabla Nº 1: Relevamiento de Hogares – Jachal

AREA	SUBAREA	NOMBRE	DOMICILIO	Nº	BARRIO	TELEF. (02647)	Receptividad	Nivel Informativo	Transferen-cia
3	1	Gládys Riveros	Manzana G	C 12	Fronteras	----------	B	B	B
3	1	Mónica Yáñez	Manzana G	C 11	Fronteras	----------	B	B	B
3	1	José Posse	Manzana G	C 9	Fronteras	----------	B	B	B
3	1	Ángelo Pizarro	Manzana G	C 10	Fronteras	155192219	B	B	B
3	1	Juan Páez	Manzana G	C 14	Fronteras	155411732	B	B	B
3	1	Laura López	Manzana G	C 16	Fronteras	154366262	B	B	B
3	1	Daniel Argumoza	Manzana G	C 22	Fronteras	154830739	B	B	B
3	1	Teresa Cortez	Manzana G	C 44	Fronteras	----------	B	B	B
3	1	Miguel Brizuela	Manzana G	C 37	Fronteras	420955	B	B	B
3	1	Luis Castro	Manzana G	C 34	Fronteras	155211726	B	B	B
3	1	Ema Paredes	Manzana G	C 30	Fronteras	154428946	B	B	B
3	1	Juana Almeida	Manzana G	C 31	Fronteras	154552003	B	B	B
3	1	Marisa Quintero	Manzana G	C 29	Fronteras	156738307	B	B	B
3	1	Juana Vedia	Manzana G	C 27	Fronteras	156711539	B	B	B
3	1	Jorge Rubia	Manzana G	C 25	Fronteras	---------	B	B	B
3	1	Mary Luna	Manzana G	C 6	Fronteras	420516	MB	B	MB
3	1	Flia. Monardes	Manzana G	C 7	Fronteras	----------	B	MB	R
3	1	Julia Meneses	Manzana G	C 11	Fronteras	----------	R	R	B
3	1	Susana Funes	Manzana G	C 18	Fronteras	155300559	MB	B	MB
3	1	Marisa Díaz	Manzana G	C 21	Fronteras	154579527	MB	B	MB
3	1	Jesusa Pérez	Manzana G	C 23	Fronteras	----------	MB	B	R
3	1	Miguel Salazar	Manzana G	C 45	Fronteras	421209	B	B	B
3	1	Natalia Sarmiento	Manzana G	C 42	Fronteras	155181585	B	B	B
3	1	Liliana Icasate	Manzana G	C 41	Fronteras	421010	MB	B	B
3	1	Darío Arnaez	Manzana G	C 40	Fronteras	155155961	B	B	B
3	1	Eva Sánchez	Manzana G	C 38	Fronteras	421172	B	B	B
3	1	Rubén Cortez	Manzana G	C 36	Fronteras	----------	B	B	R
3	1	Yolanda Vega	Manzana G	C 35	Fronteras	420503	B	R	B
3	1	Alejandra Pizarro	Manzana G	C 33	Fronteras	----------	MB	B	R
3	1	Nilda Pose	Manzana G	C 28	Fronteras	420748	MB	MB	MB
3	1	Silvia Giménez	Manzana H	C 18	Fronteras	----------	M	M	R
3	1	Teresa Núñez	Manzana H	C 16	Fronteras	----------	B	R	B
3	1	Rosa Rosales	Manzana H	C 18	Fronteras	----------	B	B	MB
3	1	Graciela Marengo	Manzana H	C 25	Fronteras	----------	B	B	B
3	1	Ana Millán	Manzana H	C29	Fronteras	----------	B	B	MB
3	1	Clara González	Manzana H	C 34	Fronteras	----------	B	B	MB
3	1	María Cuello	Manzana H	C 38	Fronteras	----------	B	B	B
3	1	Julio Lasalle	Manzana I	C 17	Fronteras	154430745	MB	MB	MB
3	1	Isabel González	Manzana I	C 19	Fronteras	----------	B	B	B
3	1	Rafael Zabala	Manzana I	C 21	Fronteras	----------	B	MB	B
3	1	Oscar Garay	Manzana I	C 28	Fronteras	----------	B	B	MB
3	1	Martín Peñaloza	Manzana I	C 25	Fronteras	----------	B	B	MB
3	1	Lucia Correa	Manzana I	C 32	Fronteras	----------	B	B	R
3	1	Eduardo Narváez	Manzana I	C 38	Fronteras	----------	B	B	MB
3	1	Silvana de Farías	Manzana I	C 40	Fronteras	----------	B	B	B

AREA	SUBAREA	NOMBRE	DOMICILIO	Nº	BARRIO	TELEF. (02647)	Receptividad	Nivel Informativo	Transferen-cia
3	1	Lucia Rodríguez	Almirante Brown	214	San Lorenzo	258155005366	B	B	B
3	1	Matías Díaz	Almirante Brown	244	San Lorenzo	155243756	B	R	B
3	1	Matías López	Almirante Brown	276	San Lorenzo	----------	MB	R	MB
3	1	Franco Bravo	Almirante Brown	284	San Lorenzo	155056123	B	R	MB
3	1	Gladys Zalazar	Almirante Brown	206	San Lorenzo	420213	B	B	B
3	1	Yakelin Aballay	Almirante Brown	230	San Lorenzo	----------	B	B	B
3	1	Dolores Fernández	Almirante Brown	218	San Lorenzo	----------	B	B	B
3	1	Petrona González	Almirante Brown	245	San Lorenzo	----------	B	B	B
3	1	Miguel Cazati	Almirante Brown	249	San Lorenzo	----------	B	B	B
3	1	Graciela Matio	Almirante Brown	292	San Lorenzo	421012	B	B	B
3	1	Petrona Camacho	Almirante Brown	207	San Lorenzo	156721689	MB	MB	B
3	1	Agustín Ahumada	Almirante Brown	247	San Lorenzo	420912	B	MB	R
3	1	Flia. Villalba	Almirante Brown	S/N	San Lorenzo	----------	MB	R	B
3	1	Armando Sánchez	Almirante Brown	268	San Lorenzo	----------	B	B	B
3	1	María Díaz	Almirante Brown	246	San Lorenzo	----------	B	B	B
3	1	Juan Godoy	Almirante Brown	221	San Lorenzo	----------	B	B	MB
3	1	Natalia Porras	Almirante Brown	S/N	San Lorenzo	----------	MB	B	MB
3	1	Alfredo Naranjo	Almirante Brown	293	San Lorenzo	----------	B	R	B
3	1	Blanca Romero	Almirante Brown	S/N	San Lorenzo	----------	R	B	B
3	1	Ana Donoso	Almirante Brown	255	San Lorenzo	154427114	B	B	B
3	1	Ramón Ziman	Almirante Brown	279	San Lorenzo	155404595	B	B	B
3	1	Jorge Alcayaga	Almirante Brown	217	San Lorenzo	----------	B	B	B
3	1	Mauricio Lemos	Almirante Brown	229	San Lorenzo	----------	B	B	B
3	1	Vanesa Riveros	Almirante Brown	234	San Lorenzo	----------	B	B	B
3	1	Ramona Mallea	Almirante Brown	215	San Lorenzo	156527108	B	B	B
3	1	Lucia Ramos	Almirante Brown	223	San Lorenzo	154127211	B	B	B
3	1	Arlindo Luna	Almirante Brown	231	San Lorenzo	----------	B	B	B
3	1	Ana Cardozo	Almirante Brown	237	San Lorenzo	----------	B	B	B
3	1	María Aciar	España	253	San Lorenzo	420638	B	B	B
3	1	Flia. Quevedo	España	245	San Lorenzo	----------	B	B	B
3	1	Flia. Illanes	España	221	San Lorenzo	----------	B	B	MB
3	1	Flia. Mallea	España	S/N	San Lorenzo	----------	MB	B	MB
3	1	Flia. Villalba	España	293	San Lorenzo	----------	B	R	B
3	1	Flia. Vega	España	S/N	San Lorenzo	----------	R	B	B
3	1	Luis Jofre	España	277	San Lorenzo	----------	B	B	B
3	1	Silvia Stolzing	España	269	San Lorenzo	420836	B	B	B
3	1	Juan Elizondo	España	237	San Lorenzo	----------	B	B	B
3	1	Luis Varela	España	229	San Lorenzo	154693864	B	B	B
3	1	Verónica Acosta	España	213	San Lorenzo	420347	B	B	B
3	1	María Ávila	España	245	San Lorenzo	----------	B	B	MB
3	1	Luís García	España	247	San Lorenzo	----------	B	B	MB
3	1	Ricardo Páez	España	250	San Lorenzo	----------	B	B	B
3	1	José Mercado	España	253	San Lorenzo	----------	B	B	B
3	1	Aurora Tejada	España	267	San Lorenzo	----------	B	B	B
3	1	Ester Mazzi	España	274	San Lorenzo	----------	B	B	MB

Continuación de la Tabla Nº 1: Relevamiento de Hogares – Jachal

AREA	SUBAREA	NOMBRE	DOMICILIO	Nº	BARRIO	TELEF. (02647)	Receptividad	Nivel Informativo	Transferen-cia
3	1	Celia Andino	Laprida	297	San Lorenzo	154502034	B	B	B
3	1	Rodrigo Muñoz	Laprida	461	San Lorenzo	----------	B	B	B
3	1	Margarita Ahumada	Laprida	288	San Lorenzo	----------	B	B	B
3	1	Norma Ruffa	Laprida	280	San Lorenzo	----------	B	B	B
3	1	Raquel Espejo	Laprida	288	San Lorenzo	----------	B	B	B
3	1	Verónica Rey	Laprida	294	San Lorenzo	----------	B	B	B
3	1	Graciela Gorosito	Laprida	298	San Lorenzo	----------	B	B	B
3	1	Juan Olmos	Laprida	272	San Lorenzo	154417322	B	B	B
3	1	Carlos Saavedra	Laprida	224	San Lorenzo	----------	B	B	B
3	1	Felipe Sosa	Laprida	296	San Lorenzo	----------	B	R	B
3	1	Belen Tejada	Laprida	248	San Lorenzo	154123542	B	B	MB
3	1	Griselda Rojo	Laprida	268	San Lorenzo	154691325	MB	MB	MB
3	1	Mariana Sosa	Laprida	274	San Lorenzo	----------	B	R	B
3	1	Gustavo Carrizo	Laprida	279	San Lorenzo	----------	B	B	MB
3	1	Mirta Recabarren	Laprida	650	San Lorenzo	154435598	MB	MB	B
3	1	Carina Jofré	Laprida	648	San Lorenzo	----------	B	B	B
3	1	Daniela Paredes	Laprida	400	San Lorenzo	155303061	MB	MB	B
3	1	Silvia Narváez	Rawson	868	San Lorenzo	420284	R	R	B
3	1	Fátima Carrizo	Rawson	880	San Lorenzo	155312750	MB	B	MB
3	1	Alicia Sánchez	Rawson	890	San Lorenzo	----------	B	B	B
3	1	Juan Cortes	Rawson	903	San Lorenzo	----------	B	B	MB
3	1	Pedro Molina	Rawson	907	San Lorenzo	----------	B	B	B
3	1	Vanina Ponce	Rawson	909	San Lorenzo	----------	B	B	B
3	1	Silvia Sánchez	Rawson	1010	San Lorenzo	----------	B	B	MB
3	1	Lilia Recio	Florida	162	San Lorenzo	----------	B	B	B
3	1	Juan Pérez	Florida	288	San Lorenzo	154410926	B	B	B
3	1	Asunción Gallardo	Florida	290	San Lorenzo	----------	B	B	MB
3	1	Antonio Juárez	Florida	295	San Lorenzo	----------	B	B	B
3	1	Miriam Marambio	Florida	298	San Lorenzo	----------	B	R	MB
3	1	Juan González	Florida	304	San Lorenzo	----------	B	B	B
3	1	Laura Córdoba	Florida	307	San Lorenzo	----------	B	B	MB
3	1	Mirta Ramos	Florida	309	San Lorenzo	----------	R	B	B
3	1	Guillermo Pérez	Florida	435	San Lorenzo	----------	B	MB	MB
3	1	Florencia Araya	Florida	478	San Lorenzo	----------	B	B	B
3	1	Andrea Guzmán	Florida	494	San Lorenzo	----------	B	B	MB
3	1	José Morales	Florida	396	San Lorenzo	----------	B	B	B
3	1	Nelson Muñoz	Santiago Funes	S/N	San Lorenzo	----------	B	B	B
3	1	Alfredo Juan	Santiago Funes	624	San Lorenzo	----------	B	B	MB
3	1	Silvia Sánchez	Santiago Funes	645	San Lorenzo	----------	B	B	MB
3	1	Noelia Becerra	Santiago Funes	659	San Lorenzo	----------	B	R	MB
3	1	Gustavo Pito	Santiago Funes	S/N	San Lorenzo	----------	B	B	R
3	1	María Reinoso	Santiago Funes	S/N	San Lorenzo	----------	B	B	B
3	1	Ana Morales	Santiago Funes	702	San Lorenzo	----------	B	B	MB
3	1	Nadia Pérez	Santiago Funes	708	San Lorenzo	----------	B	B	B
3	1	Ricardo Olguín	Santiago Funes	738	San Lorenzo	156637884	B	B	MB

Continuación de la Tabla Nº 1: Relevamiento de Hogares – Jachal

AREA	SUBAREA	NOMBRE	DOMICILIO	Nº	BARRIO	TELEF. (02647)	Receptividad	Nivel Informativo	Transferen-cia
3	1	Raúl Cáceres	Obispo Zapata	S/N	San Lorenzo	420990	B	B	B
3	1	Gabriela Herrera	Obispo Zapata	S/N	San Lorenzo	----------	B	B	B
3	1	Sebastián López	Obispo Zapata	126	San Lorenzo	----------	B	B	B
3	1	María Ochoa	Obispo Zapata	129	San Lorenzo	----------	B	B	B
3	1	Dora Llenás	Obispo Zapata	135	San Lorenzo	----------	B	MB	B
3	1	Elda Figueroa	Obispo Zapata	137	San Lorenzo	----------	B	B	B
3	1	Estela Moreno	Obispo Zapata	140	San Lorenzo	----------	B	MB	B
3	1	Hugo Romero	Obispo Zapata	147	San Lorenzo	----------	B	B	B
3	1	Juan Paredes	Obispo Zapata	S/N	San Lorenzo	420358	B	B	B
3	1	Daniel Luna	Obispo Zapata	S/N	San Lorenzo	154601351	MB	MB	MB
3	1	Clara Roco	Obispo Zapata	252	San Lorenzo	420098	MB	MB	MB
3	1	Enrique Sosa	Obispo Zapata	534	San Lorenzo	----------	MB	B	B
3	1	Angelina Vega	Obispo Zapata	593	San Lorenzo	154438189	MB	MB	MB
3	1	Elizabeth Alaniz	Obispo Zapata	568	San Lorenzo	420071	MB	MB	MB
3	1	Flia. Saguas	Obispo Zapata	284	San Lorenzo	----------	B	B	B
3	1	Juan Fuentes	Obispo Zapata	788	San Lorenzo	154892211	MB	B	B
3	1	Alberto Castillo	Obispo Zapata	212	San Lorenzo	----------	B	MB	MB
3	1	Fanny Caballero	Obispo Zapata	264	San Lorenzo	420344	MB	R	B
3	1	Ester Días	Obispo Zapata	643	San Lorenzo	420470	MB	MB	MB
3	1	Rosi Guajardo	J. de Echegaray	854	San Lorenzo	154424190	B	B	B
3	1	Flia. Álamo	J. de Echegaray	875	San Lorenzo	----------	B	B	R
3	1	María Fernández	J. de Echegaray	786	San Lorenzo	----------	B	B	B
3	1	Alfredo Díaz	J. de Echegaray	790	San Lorenzo	----------	B	B	B
3	1	Adriana Lara	J. de Echegaray	864	San Lorenzo	----------	B	MB	B
3	1	Ana Caceres	J. de Echegaray	869	San Lorenzo	----------	B	B	B
3	1	Maria Agüero	J. de Echegaray	875	San Lorenzo	----------	B	B	MB
3	1	Flia. Marinero	Laprida	535	Centro	----------	B	B	B
3	1	Libertad Carbajal	Laprida	559	Centro	420053	MB	MB	MB
3	1	Flia Cortez	Laprida	562	Centro	----------	B	B	B
3	1	Julián Sarmiento	Laprida	556	Centro	420889	MB	MB	MB
3	1	Flia Echegaray	Laprida	502	Centro	----------	B	B	B
3	1	Margarita Orozco	Laprida	603	Centro	----------	B	B	MB
3	1	María Inojosa	Laprida	607	Centro	----------	B	B	MB
3	1	Sara Cortes	Laprida	611	Centro	----------	B	B	MB
3	1	Cristian Páez	Laprida	616	Centro	----------	B	R	B
3	1	Carlos Ocampo	Laprida	618	Centro	----------	B	B	R
3	1	Fernando Sosa	Laprida	634	Centro	154156400	B	B	B
3	1	Máxima Páez	Laprida	672	Centro	154127930	MB	MB	MB
3	1	Susy Espejo	Laprida	614	Centro	154551762	MB	B	MB
3	1	María E. Lucero	Laprida	807	Centro	----------	MB	B	MB
3	1	María Luisa Díaz	Laprida	741	Centro	154174571	R	B	R
3	1	Claudia Gomes	Laprida	285	Centro	420875	MB	R	B
3	1	Julio Escudero	Laprida	756	Centro	----------	B	B	B
3	1	Dora Bruno	Laprida	768	Centro	----------	B	B	MB
3	1	Elvira de Riveros	Laprida	793	Centro	----------	B	B	MB

Continuación de la Tabla Nº 1: Relevamiento de Hogares – Jachal

AREA	SUBAREA	NOMBRE	DOMICILIO	Nº	BARRIO	TELEF. (02647)	Receptividad	Nivel Informativo	Transferen-cia
3	1	Enrique González	Florida	C 18	San Lorenzo	154735381	B	B	B
3	1	Hernán Chávez	Florida	C 19	San Lorenzo	4208080	B	R	B
3	1	Josefa Soto	Florida	C20	San Lorenzo	----------	MB	R	MB
3	1	América Segura	Florida	C 22	San Lorenzo	----------	B	R	MB
3	1	Díaz Lucero	Florida	C 11	San Lorenzo	154398065	B	B	B
3	1	Juana Nafer	Florida	S/N	San Lorenzo	155021595	B	B	B
3	1	Patricio Calvo	Florida	C 4	San Lorenzo	155661364	B	B	B
3	1	Carmen Corti	Florida	C 26	San Lorenzo	----------	B	B	B
3	1	Marilyn Pérez	Florida	C 25	San Lorenzo	----------	B	B	B
3	1	Silvia Herrera	Florida	C 13	San Lorenzo	----------	B	B	B
3	1	Yamila Césped	Florida	C 11	San Lorenzo	----------	MB	MB	B
3	1	Luís Balmaceda	Florida	C 6	San Lorenzo	----------	B	MB	R
3	1	María Cardozo	Florida	C 6	San Lorenzo	----------	MB	R	B
3	1	Carmen Chávez	Florida	C 30	San Lorenzo	----------	B	B	B
3	1	Nora Reinoso	Florida	C 24	San Lorenzo	----------	B	B	B
3	1	María Isabel López	Florida	C 21	San Lorenzo	----------	B	B	MB
3	1	María Vildozo	Florida	C 17	San Lorenzo	----------	MB	B	MB
3	1	María Serrano	Florida	S/N	San Lorenzo	155041018	B	R	B
3	1	Miriam Tapia	Santiago Funes	C 24	San Lorenzo	154051073	R	B	B
3	1	Elvira Fernández	Santiago Funes	C 25	San Lorenzo	154150719	B	B	B
3	1	Raúl Malla	Santiago Funes	S/N	San Lorenzo	----------	B	B	B
3	1	Eva Pérez	Santiago Funes	S/N	San Lorenzo	----------	B	B	B
3	1	Guillermo Navarro	Santiago Funes	306	San Lorenzo	----------	B	B	B
3	1	Liliana Tejada	Santiago Funes	549	Centro	----------	B	B	B
3	1	Josefina Fracasso	Santiago Funes	583	Centro	----------	B	B	B
3	1	María Olivera	Santiago Funes	675	Centro	----------	B	B	B
3	1	Juan Martín	Santiago Funes	684	Centro	----------	B	B	B
3	1	María Argeñaras	J. de Echegaray	692	Centro	----------	B	B	B
3	1	Mónica Chávez	J. de Echegaray	457	Centro	----------	B	B	B
3	1	Susana García	J. de Echegaray	436	Centro	----------	B	B	B
3	1	José Moreno	J. de Echegaray	429	Centro	155169468	B	B	MB
3	1	Juan Mengibar	J. de Echegaray	449	Centro	154159515	MB	B	MB
3	1	Carmen Yañez	J. de Echegaray	459	Centro	----------	B	R	B
3	1	Juan Mulet	J. de Echegaray	439	Centro	----------	R	B	B
3	1	Julieta Encina	J. de Echegaray	479	Centro	----------	B	B	B
3	1	Laura Fernández	J. de Echegaray	501	Centro	----------	B	B	B
3	1	Patricia Rojas	J. de Echegaray	534	Centro	----------	B	B	B
3	1	Andrea Lucero	Rawson	539	Centro	----------	B	B	B
3	1	Carina Ortiz	Rawson	306	Centro	----------	B	B	B
3	1	Gabriela Encina	Rawson	549	Centro	----------	B	B	MB
3	1	Sonia Quinteros	Rawson	583	Centro	----------	B	B	MB
3	1	Graciela Gómez	Rawson	675	Centro	----------	B	B	B
3	1	Atenauro Pasten	Rawson	684	Centro	----------	B	B	B
3	1	Delia Aballay	Rawson	692	Centro	----------	B	B	B
3	1	Luisa López	Rawson	323	Centro	----------	B	B	MB

Continuación de la Tabla Nº 1: Relevamiento de Hogares – Jachal

AREA	SUBAREA	NOMBRE	DOMICILIO	Nº	BARRIO	TELEF. (02647)	Receptividad	Nivel Informativo	Transferen-cia
3	1	García de Valdaño	Laprida	804	Centro	----------	B	B	B
3	1	Flia. Cortéz	Laprida	806	Centro	----------	B	B	B
3	1	Hugo Olguín	Laprida	826	Centro	----------	B	B	MB
3	1	María Becerra	Laprida	857	Centro	----------	B	MB	B
3	1	Flia. Gómez	Laprida	525	Centro	----------	B	B	B
3	1	Laura Landa	San Juan	223	Centro	420758	MB	MB	MB
3	1	Gladys Mihanich	San Juan	245	Centro	420961	MB	MB	MB
3	1	Hyela Micalich	San Juan	251	Centro	420093	MB	MB	MB
3	1	Américo Núñez	San Juan	107	Centro	----------	B	B	B
3	1	Jorge Cabreras	San Juan	121	Centro	421245	B	B	B
3	1	José Cabanay	San Juan	225	Centro	155663250	MB	B	B
3	1	Natalia Vallejo	San Juan	275	Centro	----------	MB	B	B
3	1	Miguel Mihalich	San Juan	279	Centro	421166	MB	MB	MB
3	1	Luciano Perifiel	San Juan	285	Centro	----------	B	MB	B
3	1	María Mercado	San Juan	298	Centro	----------	B	B	R
3	1	Adriana Grosso	San Juan	346	Centro	----------	B	B	R
3	1	María Pérez	San Juan	349	Centro	----------	B	B	R
3	1	Josefa Robledo	San Juan	S\N	Centro	156731521	MB	MB	MB
3	1	Tania Gordillo	San Juan	148	Centro	154153139	B	R	R
3	1	Alicia Godoy	San Juan	159	Centro	----------	B	B	B
3	1	Ramón Armiño	San Juan	248	Centro	----------	B	B	R
3	1	Arturo Capdevilla	San Juan	398	Centro	----------	B	B	R
3	1	Joaquín Rivas	San Juan	403	Centro	----------	B	B	MB
3	1	Elena Leiva	Santiago Funes	216	Centro	154845270	MB	MB	MB
3	1	Pamela Comedor	Santiago Funes	238	Centro	----------	B	B	B
3	1	Azucena Quiroga	Santiago Funes	244	Centro	154899846	MB	R	B
3	1	Sergio Carbajal	Santiago Funes	280	Centro	154432810	MB	MB	MB
3	1	Anónimo	Santiago Funes	296	Centro	----------	R	R	R
3	1	Beatriz Gómez	Santiago Funes	330	Centro	420932	MB	R	B
3	1	Fabiana Valdez	Santiago Funes	348	Centro	420967	MB	MB	MB
3	1	Rosa Villafañe	Santiago Funes	370	Centro	----------	B	MB	MB
3	1	Flia. Villafañe	Santiago Funes	286	Centro	----------	B	MB	MB
3	1	Graciela Russo	Santiago Funes	486	Centro	----------	B	B	MB
3	1	Jesús Olivares	Santiago Funes	492	Centro	----------	B	B	MB
3	1	Cecilia Aranda	Santiago Funes	380	Centro	----------	B	B	MB
3	1	Luis Rosales	Santiago Funes	356	Centro	----------	B	B	MB
3	1	Juan Cáceres	Santiago Funes	359	Centro	----------	B	B	MB
3	1	Ana Páez	Santiago Funes	446	Centro	420371	B	B	B
3	1	Adolfo Tejada	Santiago Funes	S/N	Centro	----------	MB	MB	MB
3	1	Perla Pérez	Santiago Funes	214	Centro	420333	MB	B	R
3	1	Yolanda Fernández	Santiago Funes	274	Centro	----------	B	B	B
3	1	Domingo Moreira	Santiago Funes	328	Centro	155320525	MB	MB	MB
3	1	Julio C. Manrique	Santiago Funes	340	Centro	----------	B	B	B
3	1	José Ortega	Santiago Funes	345	Centro	----------	B	B	B
3	1	Aidé Martínez	Santiago Funes	375	Centro	----------	B	B	B

Continuación de la Tabla Nº 1: Relevamiento de Hogares – Jachal

AREA	SUBAREA	NOMBRE	DOMICILIO	Nº	BARRIO	TELEF. (02647)	Receptividad	Nivel Informativo	Transferen-cia
3	1	Carlos Castro	Santiago Funes	702	Centro	156613669	MB	MB	MB
3	1	Flia. Villafañe	Santiago Funes	776	Centro	----------	B	B	B
3	1	Nelson Castro	Santiago Funes	702	Centro	----------	MB	MB	MB
3	1	Laura Castro	Santiago Funes	758	Centro	154755935	B	MB	B
3	1	Roxana Días	San Martín	280	Centro	420470	MB	MB	MB
3	1	Flia. Muños	San Martín	252	Centro	----------	MB	MB	MB
3	1	Blanca Jofré	San Martín	480	Centro	420154	MB	MB	MB
3	1	Jorge Riberos	San Martin	190	Centro	155260668	MB	MB	MB
3	1	Anabel Núñez	San Martin	150	Centro	154032922	B	R	B
3	1	Flia. Martínez	San Martin	130	Centro	----------	R	R	R
3	1	Susana Cangealosa	San Martin	145	Centro	----------	B	B	B
3	1	Francisco Ruiz	San Martin	S/N	Centro	----------	B	B	B
3	1	Carlos Benabentos	San Martin	148	Centro	----------	B	R	B
3	1	Ana Villena	San Martin	157	Centro	----------	B	R	B
3	1	Julieta Archille	San Martin	S/N	Centro	----------	B	B	B
3	1	Mónica Suviri	San Martin	159	Centro	----------	B	B	B
3	1	Hugo Campanello	San Martin	100	Centro	420045	MB	MB	MB
3	1	Olga Balderramo	San Martin	133	Centro	154120108	MB	MB	MB
3	1	Natalia Alaniz	San Martin	207	Centro	156731121	MB	MB	MB
3	1	Fabián Valdez	San Martin	161	Centro	154636418	MB	B	B
3	1	Julio Roco	San Martin	273	Centro	----------	MB	B	MB
3	1	Antonia Villafañe	San Martin	S\N	Centro	----------	B	B	B
3	1	Delia Ramírez	San Martin	234	Centro	----------	B	B	B
3	1	Alfredo Serrano	San Martin	256	Centro	----------	B	B	R
3	1	Analía Alonso	San Martin	268	Centro	----------	B	B	MB
3	1	Gustavo Castro	San Martin	307	Centro	420154	B	B	MB
3	1	Ana Leiva	San Martin	304	Centro	----------	B	B	B
3	1	Argentina Balmaceda	Rivadavia	205	Centro	----------	MB	MB	MB
3	1	Jimena Jara	Rivadavia	253	Centro	154656183	MB	MB	MB
3	1	Carlos Reinoso	Rivadavia	171	Centro	154637209	MB	MB	MB
3	1	Flia. Salas	Rivadavia	125	Centro	----------	B	MB	MB
3	1	Claudia Espíndola	Rivadavia	176	Centro	----------	B	B	B
3	1	M. Inés Sánchez	Rivadavia	185	Centro	----------	B	B	B
3	1	Armando Torres	Rivadavia y Perón	16	Belgrano	----------	B	MB	B
3	1	Gustavo Guevara	Rivadavia	80	Belgrano	420251	MB	MB	MB
3	1	Alejandra Rodríguez	Rivadavia	08	Belgrano	1546954	MB	MB	MB
3	1	Juan Vega	Rivadavia	014	Belgrano	154818996	MB	MB	MB
3	1	Patricia Molina	Rivadavia	216	Centro	----------	B	B	B
3	1	Nidia Atencio	Rivadavia	219	Centro	----------	B	B	B
3	1	San Juan Silva	Rivadavia	228	Centro	421073	MB	B	B
3	1	Bárbara Villafañe	Rivadavia	220	Centro	----------	B	B	MB
3	1	Viviana Romero	Rivadavia	237	Centro	----------	B	B	B
3	1	Carmen Pintos	Rivadavia	213	Centro	----------	R	B	B
3	1	José Alberto Castro	Rivadavia	248	Centro	155242556	B	R	B
3	1	Daniel Olivera	Rivadavia	239	Centro	----------	B	B	B

Continuación de la Tabla Nº 1: Relevamiento de Hogares – Jachal

AREA	SUBAREA	NOMBRE	DOMICILIO	Nº	BARRIO	TELEF. (02647)	Receptividad	Nivel Informativo	Transferen-cia
3	1	Gladys Hernández	Presidente Perón	306	Centro	420746	MB	MB	MB
3	1	Flia Verón	Presidente Perón	549	Centro	----------	B	B	R
3	1	Nelly Ortega	Presidente Perón	583	Centro	----------	MB	MB	MB
3	1	Teresa Cortez	Presidente Perón	675	Centro	----------	B	R	R
3	1	Ariel Quiroga	Presidente Perón	684	Centro	----------	B	MB	B
3	1	Sofía Lara	Presidente Perón	692	Centro	----------	R	B	B
3	1	Mauricio Álvarez	Presidente Perón	457	Centro	----------	B	B	B
3	1	Milba García	Presidente Perón	436	Centro	----------	B	B	B
3	1	María Riberos	Presidente Perón	429	Güemes	420087	MB	MB	MB
3	1	Víctor Quarta	Presidente Perón	449	Güemes	420903	MB	MB	MB
3	1	Gladys Urumir	Presidente Perón	459	Güemes	----------	M	M	M
3	1	Nidia Gómez	Presidente Perón	439	Güemes	420081	MB	MB	MB
3	1	Natalia Roldan	Presidente Perón	479	Güemes	0351156598715	B	B	MB
3	1	Yohana Cantoni	Presidente Perón	501	Güemes	----------	B	MB	B
3	1	José Amado	Presidente Perón	534	Güemes	----------	B	B	B
3	1	Mirtha Illanes	Presidente Perón	539	Güemes	----------	B	B	MB
3	1	Jessica Caballero	Presidente Perón	566	Güemes	----------	B	B	B
3	1	Jesús Pizarro	Presidente Perón	598	Güemes	----------	B	B	B
3	1	Jorge Sánchez	Presidente Perón	S/N	Centro	----------	B	B	B
3	1	Segundino Pelayes	Presidente Perón	S/N	Centro	----------	R	B	R
3	1	Cintia Castro	Presidente Perón	86	Centro	----------	B	R	MB
3	1	Dayana Pizarro	Presidente Perón	83	Centro	----------	B	B	MB
3	1	Elvira Sarmiento	Presidente Perón	92	Centro	----------	B	B	MB
3	1	Raúl Quiroga	Presidente Perón	95	Centro	----------	B	B	MB
3	1	Ana Moreno	Presidente Perón	100	Centro	----------	B	B	MB
3	1	Francisca Pereira	Presidente Perón	111	Centro	154815255	M	M	MB
3	1	Francisca Enrique	Presidente Perón	117	Centro	----------	M	M	MB
3	1	Paola palacio	Presidente Perón	127	Centro	421103	B	R	MB
3	1	Beatriz Bustos	Presidente Perón	149	Centro	----------	MB	B	MB
3	1	Elida Villeja	Presidente Perón	157	Centro	155263224	B	B	MB
3	1	Graciela Morales	Presidente Perón	167	Centro	154159198	MB	B	MB
3	1	Sandra Firmapaz	Presidente Perón	175	Centro	----------	B	R	MB
3	1	Elia Muños	Presidente Perón	189	Centro	420535	B	R	MB
3	1	Nelida Allende	Presidente Perón	203	Centro	----------	MB	MB	B
3	1	Sandra Barzola	Presidente Perón	207	Centro	----------	B	R	B
3	1	Mariela Herrero	Presidente Perón	217	Centro	420386	B	R	MB
3	1	América Videla	Presidente Perón	225	Centro	----------	B	B	MB
3	1	Patricia Bustos	Presidente Perón	229	Centro	----------	B	B	MB
3	1	Cristina Maza	Presidente Perón	231	Centro	----------	B	B	MB
3	1	Carmen Sánchez	Presidente Perón	237	Centro	----------	B	MB	MB
3	1	Débora Fuentes	Florida	242	Centro	----------	B	B	MB
3	1	Miquel Sánchez	Florida	259	Centro	----------	MB	MB	MB
3	1	Ana M. Fernández	Florida	255	Centro	----------	B	B	B
3	1	Miriam Veja	Florida	265	Centro	----------	B	B	B
3	1	Margarita Aballay	Florida	273	Centro	----------	B	B	B

Continuación de la Tabla Nº 1: Relevamiento de Hogares – Jachal

AREA	SUBAREA	NOMBRE	DOMICILIO	Nº	BARRIO	TELEF. (02647)	Receptividad	Nivel Informativo	Transferen-cia
3	1	Micaela Fredez	Florida	S/N	Centro	154746610	MB	MB	MB
3	1	Liliana Jofré	Florida	S/N	Centro	154144137	B	B	R
3	1	Daniela Domínguez	Florida	S/N	Centro	4921783	MB	MB	MB
3	1	Matilde Luna	Florida	S/N	Centro	155066230	B	R	R
3	1	Carina Mercau	Florida	S/N	Centro	----------	B	MB	B
3	1	Ochoa Julio	Florida	S/N	Centro	154570492	R	B	B
3	1	Romero Juan	Florida	S/N	Centro	155420696	B	B	B
3	1	Figueroa Teresa	Florida	S/N	Centro	----------	B	B	B
3	1	Avelino Pastrán	Florida	S/N	Güemes	420056	MB	MB	MB
3	1	Elida de Fernández	Florida	16	Güemes	420843	MB	MB	MB
3	1	Maria de González	Florida	80	Güemes	----------	M	M	M
3	1	Vanina Paredes	Florida	08	Güemes	420284	MB	MB	MB
3	1	Maria de Cruz	Florida	14	Güemes	----------	B	B	MB
3	1	Maria Sirerol	Florida	216	Güemes	----------	B	MB	B
3	1	Sergio Romero	Florida	219	Güemes	----------	B	B	B
3	1	Gabriela Maldonado	Florida	228	Güemes	----------	B	B	MB
3	1	Darío Oro	Florida	220	Güemes	----------	B	B	B
3	1	Alfredo Tivani	Florida	235	Güemes	----------	B	B	B
3	1	Flia. Codorniu	Florida	S/N	Centro	----------	B	B	B
3	1	Flia. Riveros	Florida	S/N	Centro	----------	R	B	R
3	1	Agustín Quesada	Florida	86	Centro	----------	B	MB	B
3	1	Gládys Duran	Florida	83	Centro	----------	B	B	MB
3	1	María De la Torre	Florida	92	Centro	----------	B	B	B
3	1	Nilda de Saidua	Florida	95	Centro	----------	B	B	MB
3	1	María Valdez	Florida	100	Centro	----------	B	MB	MB
3	1	Hugo Serrano	Florida	111	Centro	154815255	B	B	B
3	1	Pascual Rosales	Florida	117	Centro	----------	B	B	B
3	1	Lidia Fernández	Florida	127	Centro	421103	B	B	B
3	1	Juan L. Aballay	Florida	149	Centro	----------	B	B	B
3	1	Lucrecia Bordón	Florida	157	Centro	155263224	B	R	MB
3	1	Griselda Poblete	Florida	167	Centro	154159198	B	B	MB
3	1	Anabel Lucero	Florida	175	Centro	----------	B	B	MB
3	1	María Villafañe	Florida	189	Centro	420749	B	B	MB
3	1	Fernando Toledo	Florida	203	Centro	----------	B	B	MB
3	1	María Tello	Florida	207	Centro	----------	M	M	MB
3	1	Rosalía Espejo	Florida	217	Centro	420137	M	M	MB
3	1	Amelia Balmaceda	Florida	225	Centro	----------	B	B	B
3	1	Sergio Ávila	Florida	229	Centro	155313842	B	B	B
3	1	Jorge Patiño	Florida	231	Centro	----------	B	B	MB
3	1	Myriam Capdevila	Florida	237	Centro	----------	B	MB	MB
3	1	Graciela Quiroga	Florida	242	Centro	----------	B	B	MB
3	1	José Lucero	Florida	259	Centro	----------	MB	MB	MB
3	1	Javier Medeville	Florida	255	Centro	382264854	B	B	B
3	1	Fernanda Balderramo	Florida	265	Centro	----------	B	B	B
3	1	Agustín Laredo	Florida	273	Centro	----------	B	B	B

Continuación de la Tabla Nº 1: Relevamiento de Hogares – Jachal

AREA	SUBAREA	NOMBRE	DOMICILIO	Nº	BARRIO	TELEF. (02647)	Receptividad	Nivel Informativo	Transferen-cia
3	1	Lucia Baigorria	Independencia	730	Belgrano	----------	MB	B	B
3	1	Ramón Díaz	Independencia	395	Belgrano	----------	B	B	B
3	1	Roxana Carrizo	Independencia	760	Belgrano	----------	B	B	B
3	1	Vioneris Calivar	Independencia	730	Belgrano	----------	B	B	B
3	1	Inés Heredia	Independencia	273	Belgrano	----------	B	B	B
3	1	Soledad Urisela	Independencia	750	Belgrano	156706030	MB	MB	MB
3	1	Alicia Aballay	Independencia	756	Belgrano	----------	B	B	B
3	1	Oscar Barrio	Independencia	759	Belgrano	----------	B	B	B
3	1	Luisa Gil	Independencia	783	Belgrano	----------	B	B	B
3	1	Yolanda Vázquez	Independencia	795	Belgrano	----------	B		B
3	1	Adolfo Páez	Dojorti	151	Belgrano	154124424	MB	MB	MB
3	1	Eugenio Herrera	Dojorti	761	Belgrano	155260438	MB	MB	MB
3	1	María J Herrera	Dojorti	752	Belgrano	154764908	B	B	B
3	1	Marcela Urizuela	Dojorti	754	Belgrano	154814374	MB	MB	MB
3	1	Carlos Quiroz	Dojorti	786	Belgrano	----------	B	B	B
3	1	Lorena Garay	Dojorti	791	Belgrano	----------	B	B	MB
3	1	Melina Castro	Dojorti	794	Belgrano	----------	B	B	B
3	1	Yanina Montaña	Dojorti	798	Belgrano	----------	B	B	B
3	1	Edith Flores	Dojorti	795	Dojorti	----------	B	B	B
3	1	Silvana Sarmiento	Dojorti	339	Dojorti	154694696	MB	MB	MB
3	1	Ramón Moreno	Vicuña Larraín	S/N	El Rincón	154448621	MB	MB	MB
3	1	Teresa Riberos	Vicuña Larraín	S/N	El Rincón	156726839	MB	B	B
3	1	Karen Reta	Vicuña Larraín	S/N	El Rincón	----------	B	B	B
3	1	Néstor Yáñez	Vicuña Larraín	S/N	El Rincón	155148574	MB	MB	MB
3	1	Alejandra Ponce	Vicuña Larraín	1447	El Rincón	155193296	MB	MB	MB
3	1	Marcelo Araya	Vicuña Larraín	S/N	El Rincón	156731090	B	B	B
3	1	Florinda Moreno	Vicuña Larraín	2390	El Rincón	155065680	B	B	B
3	1	Raúl Rosas	Vicuña Larraín	S/N	El Rincón	----------	B	B	MB
3	1	Silvana Rodríguez	Vicuña Larraín	S/N	El Rincón	----------	B	B	MB
3	1	María Lucero	Vicuña Larraín	S/N	El Rincón	----------	B	B	MB
3	1	Susana Orellano	Vicuña Larraín	S/N	El Rincón	----------	B	B	MB
3	1	Carmen Ruiz	Vicuña Larraín	S/N	El Rincón	----------	B	MB	MB
3	1	Alicia Hernández	Vicuña Larraín	S/N	El Rincón	154571102	B	B	B
3	1	Patricia Rojas	Vicuña Larraín	S/N	El Rincón	----------	B	B	B
3	1	Lorena Pizarro	Vicuña Larraín	S/N	El Rincón	----------	B	B	B
3	1	Javier Luna	Vicuña Larraín	S/N	El Rincón	----------	B	B	B
3	1	Modesto Aciar	Vicuña Larraín	S/N	El Rincón	----------	MB	MB	MB
3	1	Hugo Camacho	Vicuña Larraín	S/N	El Rincón	----------	MB	MB	MB
3	1	Deolinda Suarez	Vicuña Larraín	S/N	El Rincón	----------	B	B	B
3	1	Claudia Vera	Vicuña Larraín	S/N	El Rincón	155279522	B	B	B
3	1	Flia. Figueroa	Vicuña Larraín	2406	El Rincón	----------	B	B	MB
3	1	Viviana Páez	Vicuña Larraín	2387	El Rincón	----------	B	B	MB
3	1	Cristina Rey	Vicuña Larraín	S/N	El Rincón	----------	B	B	MB
3	1	María Guillen	Vicuña Larraín	S/N	El Rincón	----------	B	B	B
3	1	Graciela Juárez	Vicuña Larraín	S/N	El Rincón	----------	B	B	MB

Continuación de la Tabla Nº 1: Relevamiento de Hogares – Jachal

AREA	SUBAREA	NOMBRE	DOMICILIO	Nº	BARRIO	TELEF. (02647)	Receptividad	Nivel Informativo	Transferen-cia
3	1	Carlos Villafañe	Vicuña Larraín	S/N	El Rincón	----------	B	B	B
3	1	Gloria Bolaños	Vicuña Larraín	S/N	El Rincón	154131022	MB	MB	MB
3	1	Hugo Marinero	Vicuña Larraín	S/N	El Rincón	----------	R	M	M
3	1	Vicente Castro	Vicuña Larraín	S/N	El Rincón	154776845	MB	MB	MB
3	1	Sandra Vallejo	Vicuña Larraín	S/N	El Rincón	154869305	MB	MB	MB
3	1	Mariela Martínez	Vicuña Larraín	S/N	El Rincón	154595866	MB	MB	MB
3	1	Yanina Cataldo	Vicuña Larraín	S/N	El Rincón	----------	M	M	M
3	1	Alfredo Pérez	Vicuña Larraín	S/N	El Rincón	----------	B	B	B
3	1	Guillermo Díaz	Vicuña Larraín	S/N	El Rincón	----------	B	B	B
3	1	José Yamonouchi	Vicuña Larraín	S/N	El Rincón	----------	B	R	B
3	1	Alejandra Castillo	Vicuña Larraín	S/N	El Rincón	----------	B	B	B
3	1	Manuel Bruno	Vicuña Larraín	S/N	El Rincón	----------	B	B	B
3	1	Ana Rufa	Vicuña Larraín	S/N	El Rincón	----------	B	R	B
3	1	Elena Leiva	Vicuña Larraín	S/N	El Rincón	154565558	B	B	MB
3	1	Natalia Santana	Vicuña Larraín	S/N	El Rincón	156615141	MB	MB	MB
3	1	Enrique Luna	Vicuña Larraín	S/N	El Rincón	----------	M	M	M
3	1	Roberto Gonzales	Vicuña Larraín	S/N	El Rincón	----------	B	B	B
3	1	Francisca Camacho	Vicuña Larraín	S/N	El Rincón	----------	B	B	B
3	1	Hugo Godoy	Vicuña Larraín	S/N	El Rincón	----------	B	B	MB
3	1	Natalia García	Vicuña Larraín	S/N	El Rincón	----------	B	B	MB
3	1	Jorge García	Vicuña Larraín	S/N	El Rincón	----------	B	R	B
3	1	Zulema Gómez	Vicuña Larraín	S/N	El Rincón	----------	B	B	R
3	1	Soledad Castro	Vicuña Larraín	S/N	El Rincón	155662939	MB	MB	MB
3	1	Yakelin García	Vicuña Larraín	S/N	El Rincón	154816051	MB	MB	MB
3	1	Juan Suarez	Vicuña Larraín	S/N	El Rincón	154601114	B	B	B
3	1	Teresa de Cabrera	Vicuña Larraín	S/N	El Rincón	----------	B	B	R
3	1	Rosa Fernández	Vicuña Larraín	S/N	El Rincón	----------	B	B	B
3	1	Adriana Oviedo	Vicuña Larraín	S/N	El Rincón	----------	B	B	R
3	1	Sonia Díaz	Vicuña Larraín	S/N	El Rincón	----------	B	B	MB
3	1	Carolina Manrique	Vicuña Larraín	S/N	El Rincón	----------	B	B	B
3	1	María Tebano	Vicuña Larraín	S/N	El Rincón	----------	B	B	MB
3	1	Juana Pérez	Vicuña Larraín	S/N	El Rincón	----------	B	B	B
3	1	Antonio Cepeda	Vicuña Larraín	S/N	El Rincón	155179796	MB	MB	MB
3	1	Marcelo Silva	Vicuña Larraín	S/N	El Rincón	----------	R	R	R
3	1	Javier Alanís	Vicuña Larraín	S/N	El Rincón	154173514	MB	MB	MB
3	1	Griselda Martínez	Vicuña Larraín	S/N	El Rincón	----------	B	B	B
3	1	Juan Vallejo	Vicuña Larraín	S/N	El Rincón	----------	B	B	B
3	1	Mabel Arias	Vicuña Larraín	S/N	El Rincón	155059678	B	B	MB
3	1	José Callo	Vicuña Larraín	S/N	El Rincón	----------	M	R	M
3	1	Aida Alanís	Vicuña Larraín	S/N	El Rincón	----------	B	B	B
3	1	Orlando Carrizo	Vicuña Larraín	S/N	El Rincón	----------	M	M	M
3	1	Graciela Figueroa	Vicuña Larraín	S/N	El Rincón	155077172	B	B	B
3	1	Ramón Valdez	Vicuña Larraín	S/N	El Rincón	154152789	B	B	B
3	1	Lidia de Cataldo	Vicuña Larraín	1445	El Rincón	155457213	MB	MB	MB
3	1	Sergio Oliva	Vicuña Larraín	S/N	El Rincón	----------	B	B	B

Continuación de la Tabla Nº 1: Relevamiento de Hogares – Jachal

AREA	SUBAREA	NOMBRE	DOMICILIO	Nº	BARRIO	TELEF. (02647)	Receptividad	Nivel Informativo	Transferen-cia
3	1	Maximiliano Videla	Vicuña Larraín	S/N	El Rincón	155404438	MB	MB	MB
3	1	Mariela Gómez	Vicuña Larraín	S/N	El Rincón	----------	B	B	B
3	1	Daniel Díaz	Vicuña Larraín	S/N	El Rincón	----------	B	B	B
3	1	Angélica Ferreira	Vicuña Larraín	S/N	El Rincón	----------	B	B	B
3	1	Marcela Bustos	Vicuña Larraín	S/N	El Rincón	154427629	B	B	B
3	1	Ernesto Obejo	Vicuña Larraín	S/N	El Rincón	----------	B	B	B
3	1	Sandra Enzo	Vicuña Larraín	S/N	El Rincón	----------	B	B	B
3	1	Eugenia Montaña	Vicuña Larraín	S/N	El Rincón	----------	MB	MB	MB
3	1	Silvia Martínez	Vicuña Larraín	S/N	El Rincón	----------	B	B	B
3	1	José Otarola	Vicuña Larraín	S/N	El Rincón	----------	B	B	R
3	1	Carolina Pelaytay	Vicuña Larraín	S/N	El Rincón	----------	B	B	B
3	1	Estrella Ramos	Dojorti	157	Belgrano	----------	B	B	R
3	1	Elizabeth Cabello	Dojorti	167	Belgrano	----------	B	B	MB
3	1	Rodolfo Aldama	Dojorti	175	Belgrano	----------	B	B	B
3	1	Mario Fernández	Dojorti	189	Belgrano	----------	B	B	MB
3	1	Silvia Céspedes	Dojorti	203	Belgrano	----------	B	B	B
3	1	Celina Fernández	Dojorti	207	Belgrano	----------	MB	MB	MB
3	1	Lucrecia Zarate	Dojorti	217	Belgrano	154595597	MB	MB	MB
3	1	Graciela Pelayes	Dojorti	225	Belgrano	----------	B	B	B
3	1	María Jofré	Dojorti	229	Belgrano	----------	B	B	R
3	1	Analía Orozco	Dojorti	237	Belgrano	----------	B	B	B
3	1	Margot Bustos	Dojorti	242	Belgrano	----------	B	B	R
3	1	Cecilia Alaniz	Dojorti	259	Belgrano	----------	B	B	MB
3	1	Dolores Heredia	Dojorti	255	Belgrano	----------	B	B	B
3	1	Elba Barroso	Independencia	616	Belgrano	155022315	B	B	B
3	1	Juana Céspedes	Independencia	618	Belgrano	----------	MB	MB	MB
3	1	Jorge Bustos	Independencia	634	Belgrano	----------	B	B	B
3	1	Alfredo Chávez	Independencia	672	Belgrano	----------	B	B	B
3	1	Adela Rosas	Independencia	614	Belgrano	----------	B	B	B
3	1	Valeria Pérez	Independencia	807	Belgrano	----------	B	B	B
3	1	Rosa Tejada	Independencia	741	Belgrano	155041018	B	B	B
3	1	Carolina Soria	Independencia	285	Belgrano	----------	B	B	B
3	1	Yolanda Ortiz	Independencia	756	Belgrano	----------	MB	MB	MB
3	1	Antonio Cepeda	Independencia	768	Belgrano	----------	MB	B	B
3	1	Daniel Sánchez	Independencia	806	Belgrano	----------	B	R	B
3	1	Noelia Pérez	Independencia	826	Belgrano	----------	B	B	B
3	1	José Valdez	Independencia	857	Belgrano	----------	B	B	B
3	1	Manuel Quiroga	Independencia	525	Belgrano	----------	MB	MB	MB
3	1	Ramona Pintos	Presidente Perón	248	Güemes	----------	MB	MB	MB
3	1	Silvia Cardozo	Presidente Perón	398	Güemes	----------	B	B	B
3	1	María Castillo	Presidente Perón	403	Güemes	----------	MB	M	MB
3	1	Paola Soria	Presidente Perón	216	Güemes	154886937	B	MB	B
3	1	María González	Presidente Perón	238	Güemes	----------	B	MB	B
3	1	Ismael Olivares	Presidente Perón	244	Güemes	----------	B	B	MB
3	1	Rubén Soria	Presidente Perón	280	Güemes	----------	B	B	B

Continuación de la Tabla Nº 1: Relevamiento de Hogares – Jachal

AREA	SUBAREA	NOMBRE	DOMICILIO	Nº	BARRIO	TELEF. (02647)	Receptividad	Nivel Informativo	Transferen-cia
3	1	María Medina	Presidente Perón	212	Güemes	154735381	MB	MB	MB
3	1	Esteban Barón	Presidente Perón	208	Güemes	420808	MB	B	MB
3	1	Nancy Gamboa	Presidente Perón	149	Güemes	----------	B	B	B
3	1	Susana Azara	Presidente Perón	157	Güemes	----------	B	R	B
3	1	Paola Montiveros	Presidente Perón	167	Güemes	----------	MB	MB	MB
3	1	Esteban Vega	Presidente Perón	175	Güemes	----------	B	B	B
3	1	Isabel Contreras	Presidente Perón	189	Güemes	----------	B	R	B
3	1	Analía Vera	Presidente Perón	203	Güemes	----------	B	R	B
3	1	Norma Olivares	Presidente Perón	207	Güemes	----------	MB	B	B
3	1	Teresa Sánchez	Presidente Perón	217	Güemes	----------	B	B	B
3	1	Antonio Villalba	Presidente Perón	225	Güemes	----------	MB	B	MB
3	1	Emanuel Jofré	Presidente Perón	229	Güemes	----------	B	B	B
3	1	Mirta Páez	Presidente Perón	231	Güemes	----------	B	R	B
3	1	A. M. Riveros	San Juan	288	Centro	----------	MB	M	MB
3	1	Juana Riveros	San Juan	280	Centro	----------	B	B	MB
3	1	Leonel Jofré	San Juan	267	Centro	----------	B	B	MB
3	1	José González	San Juan	294	Centro	----------	B	B	B
3	1	Dionisio Céspedes	San Juan	298	Centro	155402290	B	B	B
3	1	José Rodríguez	San Juan	272	Centro	155175164	B	B	B
3	1	Sonia Castro	San Juan	224	Centro	155322035	B	B	B
3	1	Marcelo Sosa	San Juan	296	Centro	----------	B	B	B
3	1	Mariela Díaz	San Juan	248	Centro	----------	B	B	B
3	1	J. Carlos González	San Juan	268	Centro	----------	MB	MB	MB
3	1	Abel Palacio	San Juan	274	Centro	----------	B	B	B
3	1	Silvana Ontiveros	San Juan	279	Centro	----------	B	B	B
3	1	Elba Olivera	San Juan	650	Centro	----------	B	B	B
3	1	Alejandra Mazza	San Juan	648	Centro	----------	MB	MB	B
3	1	Miriam González	San Juan	549	Centro	----------	B	R	R
3	1	Noemí Riveros	San Juan	557	Centro	----------	B	R	B
3	1	Eliana Murua	San Juan	584	Centro	----------	MB	B	MB
3	1	M. Eugenia Rossi	San Juan	558	Centro	----------	B	B	B
3	1	Oscar Fernández	San Juan	536	Centro	----------	B	B	B
3	1	Jorge Luís Ferreira	San Juan	543	Centro	----------	B	B	B
3	1	Ana M. Rodríguez	San Juan	571	Centro	----------	MB	MB	B
3	1	Daniela Comerio	Rawson	702	Centro	154704418	B	R	B
3	1	Rosa Chávez	Rawson	776	Centro	154761330	MB	B	B
3	1	Argentina Tejada	Rawson	702	Centro	----------	B	B	B
3	1	Azucena Sánchez	Rawson	758	Centro	----------	MB	MB	MB
3	1	Navarro Hernández	Rawson	280	Centro	----------	B	R	B
3	1	Irma Ontiveros	Rawson	252	Centro	----------	MB	B	B
3	1	Patricia Tejada	Rawson	480	Centro	----------	B	R	B
3	1	M. Valle Céspedes	Rawson	702	Centro	154105421	MB	B	B
3	1	Alejandro Castro	Rawson	776	Centro	----------	B	B	B
3	1	Paola Céferes	Rawson	782	Centro	----------	MB	MB	MB
3	1	Jorge Sánchez	Rawson	788	Centro	----------	B	R	R

Continuación de la Tabla Nº 1: Relevamiento de Hogares – Jachal

AREA	SUBAREA	NOMBRE	DOMICILIO	Nº	BARRIO	TELEF. (02647)	Receptividad	Nivel Informativo	Transferen-cia
3	1	Mario Riveros	España	83	San Lorenzo	----------	MB	MB	MB
3	1	Mónica Aguilera	España	92	San Lorenzo	420083	B	B	B
3	1	Cristina Moran	España	95	San Lorenzo	----------	B	B	MB
3	1	María Torres	España	100	San Lorenzo	----------	B	B	MB
3	1	Vanesa Nievas	España	111	San Lorenzo	----------	B	R	B
3	1	José Lara	España	117	San Lorenzo	----------	B	B	R
3	1	Andrea Castro	España	127	San Lorenzo	----------	MB	MB	MB
3	1	Ángela Ferreira	España	149	San Lorenzo	----------	MB	MB	MB
3	1	Margarita lucero	España	157	San Lorenzo	----------	B	B	B
3	1	Estela Murua	España	167	San Lorenzo	----------	B	B	R
3	1	Alejandra Navarro	España	175	San Lorenzo	154454471	B	B	B
3	1	Hugo Campos	España	189	San Lorenzo	----------	B	B	R
3	1	Valeria Garay	España	203	San Lorenzo	----------	B	B	MB
3	1	Claudia Ávalos	España	207	San Lorenzo	----------	B	B	B
3	1	Miriam Oyola	España	217	San Lorenzo	----------	B	B	MB
3	1	Carina Jofré	España	225	San Lorenzo	----------	B	B	B
3	1	Julio González	España	229	San Lorenzo	----------	MB	MB	MB
3	1	Carlos Sosa	España	231	San Lorenzo	----------	R	R	R
3	1	Marcelo Bustos	España	237	San Lorenzo	----------	B	B	B
3	1	Gabriela Varas	España	242	San Lorenzo	154180219	B	B	MB
3	1	Rosana García	España	259	San Lorenzo	----------	B	B	MB
3	1	Graciela Céspedes	España	255	San Lorenzo	----------	B	R	B
3	1	María Castro	España	259	San Lorenzo	----------	B	B	R
3	1	Irma Mejidas	J. de Echegaray	272	Centro	154151796	B	R	B
3	1	Valeria Olivera	J. de Echegaray	224	Centro	----------	MB	MB	MB
3	1	Ceferino Bustos	J. de Echegaray	296	Centro	----------	B	B	B
3	1	Juan Pereyra	J. de Echegaray	248	Centro	----------	B	R	B
3	1	Hugo Carrera	J. de Echegaray	268	Centro	----------	B	R	B
3	1	Silvina Ferreira	J. de Echegaray	274	Centro	----------	MB	B	B
3	1	Valeria Escudero	J. de Echegaray	279	Centro	----------	B	B	B
3	1	Karen Oliva	J. de Echegaray	650	Centro	----------	MB	MB	MB
3	1	Cristian Sosa	J. de Echegaray	648	Centro	----------	B	R	B
3	1	Paula Alaniz	J. de Echegaray	549	Centro	----------	MB	B	B
3	1	Emilce Oliva	J. de Echegaray	557	Centro	----------	B	R	B
3	1	Oscar Céspedes	J. de Echegaray	584	Centro	----------	MB	MB	MB
3	1	Zulma Varela	J. de Echegaray	558	Centro	----------	B	B	B
3	1	Isabel Frede	J. de Echegaray	536	Centro	155298005	B	R	B
3	1	Rosa de Oro	J. de Echegaray	543	Centro	----------	B	B	MB
3	1	Graciela Reinoso	San Martin	167	Centro	----------	B	B	MB
3	1	Beatriz Troncoso	San Martin	175	Centro	----------	B	R	B
3	1	Carolina Bustos	San Martin	189	Centro	----------	B	B	MB
3	1	Xavier Morales	San Martin	203	Centro	----------	B	B	MB
3	1	Paula Alaniz	San Martin	207	Centro	----------	B	B	MB
3	1	Emilse Oliva	San Martin	217	Centro	----------	B	B	MB
3	1	Liliana Riveros	San Martin	225	Centro	----------	B	B	MB

Continuación de la Tabla Nº 1: Relevamiento de Hogares – Jachal

AREA	SUBAREA	NOMBRE	DOMICILIO	Nº	BARRIO	TELEF. (02647)	Receptividad	Nivel Informativo	Transferen-cia
3	1	Ariel Jofré	Rivadavia	157	Centro	----------	MB	MB	MB
3	1	Humberto Bustos	Rivadavia	167	Centro	----------	B	B	B
3	1	Juan Ramírez	Rivadavia	175	Centro	----------	B	B	B
3	1	Ana Montiveros	Rivadavia	189	Centro	----------	B	B	B
3	1	José Lezcano	Rivadavia	203	Centro	----------	B	B	B
3	1	Roberto Gauna	Rivadavia	207	Centro	----------	B	R	B
3	1	Margarita Martínez	Rivadavia	217	Centro	----------	MB	B	B
3	1	Horacio Díaz	Rivadavia	225	Centro	----------	B	B	B
3	1	Carmen Cardozo	Rivadavia	229	Centro	----------	MB	B	MB
3	1	Claudia Loyola	Rivadavia	231	Centro	155663488	B	B	B
3	1	Matías Carrión	Rivadavia	288	Centro	154480061	B	R	B
3	1	Andrea Riveros	Rivadavia	280	Centro	422281	MB	M	MB
3	1	Ma. Dolores Lopez	Rivadavia	267	Centro	----------	B	B	MB
3	1	Sara Chavez De	Rivadavia	294	Centro	----------	B	B	MB
3	1	Mirta Ortiz De	Rivadavia	298	Centro	----------	B	R	B
3	1	Valeria Bravo	Rivadavia	272	Centro	----------	MB	B	B
3	1	Emilce Elizondo	Rivadavia	224	Centro	----------	B	B	B
3	1	Nelly Castro	Rivadavia	296	Centro	----------	MB	MB	MB
3	1	Irene Oliva	Rivadavia	304	Centro	----------	MB	MB	MB
3	1	Alejandra Barroso	Rivadavia	307	Centro	----------	B	B	B
3	1	Andrés González	Rivadavia	326	Centro	----------	B	B	B
3	1	Sandra Sosa	Rivadavia	379	Centro	----------	MB	MB	MB
3	1	Griselda Jaime	Obispo Zapata	274	Centro	----------	B	R	B
3	1	María Medina	Obispo Zapata	279	Centro	----------	B	MB	MB
3	1	Esteban Barón	Obispo Zapata	650	Centro	----------	B	R	B
3	1	Nancy Gamboa	Obispo Zapata	648	Centro	----------	B	B	B
3	1	Susana Asara	Obispo Zapata	549	Centro	----------	B	R	B
3	1	Paola Montiveros	Obispo Zapata	557	Centro	----------	B	MB	B
3	1	Esteban De La Vega	Obispo Zapata	584	Centro	----------	B	R	B
3	1	Norma Álvarez	Obispo Zapata	558	Centro	154427123	B	B	B
3	1	Juan Reinoso	Obispo Zapata	536	Centro	----------	MB	MB	MB
3	1	Marcio Velar	Obispo Zapata	543	Centro	----------	MB	B	B
3	1	Luisa Tejada	Obispo Zapata	571	Centro	----------	B	MB	B
3	1	Francisco Rodríguez	Obispo Zapata	576	Centro	----------	B	MB	MB
3	1	Sofía Cardozo	Obispo Zapata	589	Centro	----------	B	R	B
3	1	Jorge Riveros	Obispo Zapata	598	Centro	----------	B	B	B
3	1	Carina Herrera	Obispo Zapata	593	Centro	----------	B	B	B
3	1	Mariano Zúñiga	Rawson	645	Centro	----------	B	B	MB
3	1	Eulogio Martínez	Rawson	649	Centro	----------	B	B	MB
3	1	Cecilia Contreras	Rawson	651	Centro	----------	B	B	B
3	1	Norma Álvarez	Rawson	655	Centro	----------	MB	MB	MB
3	1	Juan Reinoso	Rawson	659	Centro	----------	B	R	B
3	1	Valeria Garay	Rawson	662	Centro	----------	B	MB	MB
3	1	Viviana Doncel	Rawson	664	Centro	----------	B	B	B

Continuación de la Tabla Nº 1: Relevamiento de Hogares – Jachal

AREA	SUBAREA	NOMBRE	DOMICILIO	Nº	BARRIO	TELEF. (02647)	Receptividad	Nivel Informativo	Transferen-cia
3	1	Estrella Castro	Rawson	759	Centro	420950	MB	MB	MB
3	1	Mirta Diaz	Rawson	753	Centro	----------	MB	MB	MB
3	1	Natalia Pérez	Rawson	785	Centro	----------	MB	MB	MB
3	1	Silvia Rosales	Rawson	762	Centro	----------	MB	MB	MB
3	1	Silvia Beatriz	Rawson	798	Centro	----------	B	B	B
3	1	Leticia Pérez	Rawson	802	Centro	----------	B	B	B
3	1	Nélida Mastronardi	Rawson	805	Centro	----------	B	B	B
3	1	Gládys Pérez	Rawson	814	Centro	----------	B	B	B
3	1	Nara Navas	Rawson	819	Centro	420597	B	B	B
3	1	Amílcar Leytes	Rawson	825	Centro	----------	B	B	B
3	1	Cecilia Bustos	Rawson	828	Centro	420354	MB	MB	B
3	1	Juan Pechuan	Rawson	836	Centro	----------	B	R	R
3	1	Lucia Santana	Manzana C	C 21	Fronteras	154077076	B	R	B
3	1	Francisca Cortez	Manzana C	C 17	Fronteras	154891235	MB	B	MB
3	1	Sandra Pérez	Manzana C	C 11	Fronteras	420994	B	B	B
3	1	Eva Sánchez	Manzana C	C 7	Fronteras	421172	B	R	B
3	1	Romina Bazán	Manzana C	825	Fronteras	154122257	MB	MB	MB
3	1	Ángela García	Manzana F	204	Fronteras	----------	B	B	B
3	1	Lorena Leguiza	San Juan	208	Centro	154592550	B	R	B
3	1	María Raimundo	San Juan	549	Centro	----------	B	R	B
3	1	José García	Obispo Zapata	557	Terminal	155049379	MB	B	B
3	1	Sandra Maydu	Obispo Zapata	584	Centro	154051479	B	B	B
3	1	Marta Christa	San Juan	158	Centro	154600715	MB	MB	MB
3	1	Silvana Domínguez	San Juan	136	Centro	154577643	B	R	B
3	1	Enzo Narváez	Presidente Perón	543	Centro	154853968	MB	B	B
3	1	Eleonor Díaz	Presidente Perón	571	Centro	154171632	B	R	B
3	1	Eliana Páez	San Martin	125	Centro	156609059	B	B	B
3	1	Susana Díaz	San Martin	137	Centro	----------	B	R	B
3	1	José Heredia	San Martin	121	Centro	----------	B	M	B
3	1	Yolanda Volpini	San Martin	171	Centro	421063	MB	B	B
3	1	Iván Canon	San Martin	174	Centro	154816772	B	R	B
3	1	Elio Figueroa	San Martin	285	Centro	155186461	MB	MB	MB
3	1	Matías Rodríguez	San Martin	621	Centro	----------	B	B	B
3	1	Ana Olivera	San Martin	625	Centro	----------	MB	R	MB
3	1	Estela Heredia	San Martin	629	Centro	----------	MB	M	MB
3	1	Dante Aguirre	San Martin	637	Centro	----------	MB	B	MB
3	1	María González	San Martin	649	Centro	----------	MB	M	MB
3	1	María Morales	San Martin	683	Centro	----------	MB	M	MB
3	1	Federico Martínez	San Martin	689	Centro	----------	MB	M	MB
3	1	Johana Ibazeta	San Martin	694	Centro	----------	MB	B	MB
3	1	Nora Nazare	San Martin	724	Centro	----------	MB	MB	MB
3	1	Angela Mercado	San Martin	735	Centro	----------	MB	R	MB
3	1	Erica Vega	San Martin	756	Centro	----------	MB	B	MB
3	1	Estela Gil	San Martin	784	Centro	----------	MB	R	MB
3	1	Maria Olivera	San Martin	795	Centro	----------	MB	B	MB

Continuación de la Tabla Nº 1: Relevamiento de Hogares – Jachal

AREA	SUBAREA	NOMBRE	DOMICILIO	Nº	BARRIO	TELEF. (02647)	Receptividad	Nivel Informativo	Transferen-cia
3	1	Olga Arrollo	San Martin	913	Centro	420465	MB	MB	MB
3	1	Elio Barroso	San Martin	916	Centro	----------	MB	MB	MB
3	1	Daniela Vera	San Martin	957	Centro	----------	MB	MB	MB
3	1	Mirta Corrientes	San Martin	964	Centro	----------	MB	MB	MB
3	1	Julieta Cisterna	San Martin	979	Centro	420113	B	B	B
3	1	Silvia Robelly	San Martin	902	Centro	----------	B	B	B
3	1	Diego Tivani	San Martin	905	Centro	----------	B	B	B
3	1	Analía Palma	San Martin	914	Centro	----------	B	B	B
3	1	Sergio Pérez	San Martin	919	Centro	420748	B	B	B
3	1	Graciela Rodríguez	San Martin	925	Centro	----------	B	B	B
3	1	Adrián Figueroa	San Martin	928	Centro	420997	MB	MB	B
3	1	María López	San Martin	936	Centro	----------	B	R	R
3	1	Héctor Salazar	Manzana D	C 38	Fronteras	154077142	MB	MB	MB
3	1	Zulma Avellaneda	Manzana D	C 37	Fronteras	154891006	MB	MB	MB
3	1	Javier Troncoso	Manzana D	C 31	Fronteras	420874	MB	MB	MB
3	1	Irene Cepeda	Manzana D	C 33	Fronteras	421258	B	B	B
3	1	Estela Zapata	Manzana D	C 45	Fronteras	----------	B	B	B
3	1	Natalia Rodríguez	Manzana D	C 48	Fronteras	----------	MB	MB	MB
3	1	Antonia Contreras	San Juan	208	Centro	----------	MB	MB	MB
3	1	Paola Jofré	San Juan	549	Centro	----------	MB	MB	MB
3	1	Leonado Baigorria	Obispo Zapata	446	Centro	----------	B	B	B
3	1	José Luís Herrera	Obispo Zapata	480	Centro	----------	B	B	B
3	1	Inés Navarro	San Juan	751	Centro	----------	MB	MB	MB
3	1	Gustavo Castro	San Juan	739	Centro	----------	MB	MB	MB
3	1	Juana Campillay	Presidente Perón	547	Centro	----------	MB	MB	MB
3	1	Miguel Carrizo	Presidente Perón	596	Centro	154171632	B	R	B
3	1	Cecilio Tejada	San Martin	801	Centro	156609059	B	B	B
3	1	Roberto Cáceres	San Martin	807	Centro	----------	MB	B	B
3	1	Jorge Saavedra	San Martin	824	Centro	----------	B	B	B
3	1	Alberto Chávez	San Martin	846	Centro	----------	MB	MB	MB
3	1	Rosa Muñoz	San Martin	873	Centro	----------	MB	B	B
3	1	Raquel Santos	San Martin	891	Centro	----------	B	B	B
3	1	Juan J. Tejada	San Martin	895	Centro	----------	MB	MB	MB
3	1	Rosa Alfaro	Dojorti	861	Belgrano	----------	MB	MB	MB
3	1	Maria Albarracin	Dojorti	852	Belgrano	----------	B	B	B
3	1	Silvia Canpillay	Dojorti	854	Belgrano	----------	MB	MB	MB
3	1	Ramiro Díaz	Dojorti	886	Belgrano	----------	B	B	B
3	1	Mercedes Romero	Dojorti	891	Belgrano	----------	B	B	MB
3	1	Yesica Nievas	Dojorti	894	Belgrano	----------	B	B	B
3	1	Ana Morán	Dojorti	898	Belgrano	----------	B	B	B
3	1	Sandra Chaparro	Dojorti	905	Belgrano	155076517	MB	M	MB
3	1	Dayana Paredes	Dojorti	911	Belgrano	154031663	MB	M	MB
3	1	Laura Recabarren	Dojorti	945	Belgrano	155085021	MB	M	MB

Continuación de la Tabla Nº 1: Relevamiento de Hogares – Jachal

AREA	SUBAREA	NOMBRE	DOMICILIO	Nº	BARRIO	TELEF. (02647)	Receptividad	Nivel Informativo	Transferen-cia
3	1	José Conejero	Dojorti	175	Centro	420950	MB	MB	MB
3	1	Hugo Atencio	Dojorti	189	Centro	----------	MB	MB	MB
3	1	Cristian Tejada	Dojorti	203	Centro	----------	MB	MB	MB
3	1	Sandra Ávila	Dojorti	207	Centro	----------	MB	MB	MB
3	1	Miguel Machado	Dojorti	217	Centro	----------	B	B	B
3	1	Analía Jofré	Dojorti	225	Centro	----------	B	B	B
3	1	José Bustos	Dojorti	229	Centro	----------	B	B	B
3	1	Ramón Paredes	Dojorti	231	Centro	----------	B	B	B
3	1	Osvaldo Bravo	Dojorti	288	Centro	420597	B	B	B
3	1	Rolando Guevara	Dojorti	280	Centro	----------	B	B	B
3	1	Claudia Villegas	Dojorti	267	Centro	420354	MB	MB	B
3	1	Nora Núñez	Dojorti	294	Centro	----------	B	R	R
3	1	Vicenta Quiroga	Dojorti	298	Fronteras	----------	MB	MB	MB
3	1	Luisa Gómez	Dojorti	272	Fronteras	----------	MB	MB	MB
3	1	Sara Bustos	Dojorti	224	Fronteras	420904	MB	MB	MB
3	1	Adriana Tapia	Dojorti	296	Fronteras	421001	B	B	B
3	1	Ángela Recabarren	Dojorti	304	Fronteras	----------	B	B	B
3	1	Petrona I Cuello	Dojorti	307	Fronteras	----------	MB	MB	MB
3	1	Sara Guardia	Dojorti	326	Centro	----------	MB	MB	MB
3	1	Armando Arenas	Dojorti	379	Centro	----------	MB	MB	MB
3	1	Johana Morales	Dojorti	274	Centro	----------	B	B	B
3	1	Emanuel Arenas	Dojorti	279	Centro	----------	B	B	B
3	1	Nora Oliver	Dojorti	650	Centro	----------	MB	MB	MB
3	1	Hugo Molina	Dojorti	648	Centro	----------	MB	MB	MB
3	1	Maria Lucero Loay	Dojorti	549	Centro	----------	MB	MB	MB
3	1	Rosa B. Escudero	Dojorti	557	Centro	154171832	B	R	B
3	1	Lola Olivera	Dojorti	584	Centro	156609893	B	B	B
3	1	Claudia Luna	Dojorti	558	Centro	----------	MB	B	B
3	1	Martha Zalazar	Dojorti	536	Centro	----------	B	B	B
3	1	Elia Páez	Dojorti	543	Centro	----------	MB	MB	MB
3	1	Gládys Rosales	Dojorti	571	Centro	----------	MB	B	B
3	1	Jacinto Morales	Dojorti	576	Centro	----------	B	B	B
3	1	Dora Mol	Dojorti	589	Centro	----------	MB	MB	MB
3	1	Olga Lujan	Dojorti	598	Belgrano	----------	MB	MB	MB
3	1	Eduardo Elizondo	Dojorti	593	Belgrano	----------	B	B	B
3	1	Cecilia Videla	Dojorti	645	Belgrano	----------	MB	MB	MB
3	1	Jorge Zavala	Dojorti	649	Belgrano	----------	B	B	B
3	1	Antonio Zavala	Dojorti	651	Belgrano	155438602	B	B	MB
3	1	Mauricio Torres	Dojorti	655	Belgrano	----------	B	B	B
3	1	Edith Páez	Dojorti	659	Belgrano	154536872	B	B	B

Figura N° 12 Dpto. Jachal – Subárea 2

AREA	SUBAREA	NOMBRE	DOMICILIO	Nº	BARRIO	TELEF. (02647)	Receptividad	Nivel Informativo	Transferen-cia
3	2	Juan Peña	Laprida	444	Centro	154423311	B	B	B
3	2	Ciro Caballero	Laprida	470	Centro	----------	B	B	B
3	2	Juan Cortez	Laprida	564	Centro	155324234	B	B	B
3	2	Gladys Gómez	Laprida	670	Centro	154192955	MB	MB	B
3	2	Juan Guerra	Laprida	S/N	Centro	154222376	MB	MB	B
3	2	María Torres	Laprida	442	Centro	----------	B	B	B
3	2	Cristian Sosa	Laprida	S/N	Centro	----------	B	B	B
3	2	Cristian Araneda	Laprida	279	Centro	----------	B	B	B
3	2	Laura Díaz	Laprida	279 B	Centro	156423936	B	B	B
3	2	Valeria Pérez	Laprida	281	Centro	----------	B	R	B
3	2	Daniel Riveros	Laprida	285	Centro	----------	B	B	B
3	2	Ricardo Ríos	Laprida	289	Centro	----------	B	B	B
3	2	Jessica Contreras	Laprida	290	Centro	----------	B	R	B
3	2	Gladys Espinoza	Laprida	633	Centro	----------	B	B	B
3	2	Pedro Guaquinchay	Laprida	763	Centro	----------	B	B	B
3	2	Rosa Aciar	Laprida	953	Centro	156928416	B	B	B
3	2	Yesica Palacios	Laprida	767	Centro	----------	B	B	MB
3	2	Denly Funes	Laprida	769	Centro	----------	B	B	MB
3	2	Eloísa Tejada	Laprida	410	Centro	----------	B	MB	MB
3	2	Filomena Sosa	Laprida	436	Centro	154818540	MB	B	MB
3	2	Roberto Alegre	Laprida	480	Centro	156185679	B	B	B
3	2	América Herrera	Laprida	486	Centro	----------	B	B	B
3	2	Fabiana Rodríguez	Laprida	488	Centro	----------	B	B	B
3	2	Fabio Cortes	Laprida	S\N	Centro	----------	B	R	R
3	2	Flia. Alcayaga	Laprida	S\N	Centro	----------	B	B	B
3	2	María Ontiveros	Laprida	646	Centro	----------	B	B	B
3	2	Flia. Vedia	Laprida	S\N	Centro	----------	B	B	B
3	2	Nancy López	Laprida	643	Centro	----------	B	B	R
3	2	Gladys Castro	Laprida	623	Centro	420142	MB	MB	MB
3	2	Tomas Páez	Laprida	753	Centro	----------	B	B	B
3	2	Rosario de Morales	Laprida	765	Centro	----------	B	B	R
3	2	Alberto Valle	Laprida	769	Centro	----------	B	MB	B
3	2	Petrona Esquivel	Laprida	943	Centro	156711882	MB	MB	MB
3	2	María Elisa Díaz	Laprida	984	Centro	421025	MB	MB	MB
3	2	Mario Torres	Laprida	279	Centro	----------	B	B	B
3	2	Duilio Caballero	Laprida	283	Centro	----------	B	B	R
3	2	Amada Cortés	Laprida	356	Centro	----------	B	B	R
3	2	Iris Castro	Laprida	625	Centro	420141	MB	MB	MB
3	2	Jimena Tejada	Laprida	645	Centro	154637488	B	R	B
3	2	María Palacios	Laprida	358	Centro	----------	B	B	B
3	2	Herminia Páez	Laprida	753	Centro	----------	MB	MB	MB
3	2	Rosario Guzmán	Laprida	360	Centro	----------	B	B	MB
3	2	Iván Tejada	Laprida	329	Centro	----------	B	B	B
3	2	Adriana Torres	Laprida	319	Centro	----------	B	B	B
3	2	Luis Cortez	Laprida	322	Centro	154478335	B	B	B

Continuación de la Tabla Nº 1: Relevamiento de Hogares – Jachal

AREA	SUBAREA	NOMBRE	DOMICILIO	Nº	BARRIO	TELEF. (02647)	Receptividad	Nivel Informativo	Transferen-cia
3	2	Sandra Figueroa	Laprida	375	Centro	----------	B	B	B
3	2	Dolores Pérez	Laprida	371	Centro	----------	B	B	B
3	2	Luisa Gómez	Laprida	365	Centro	----------	B	B	B
3	2	Mariano Soto	Laprida	352	Centro	----------	B	B	B
3	2	María Peñaloza	Laprida	347	Centro	----------	B	B	B
3	2	Laura Bazán	Laprida	337	Centro	154899127	B	B	B
3	2	Luís Fernández	Laprida	334	Centro	----------	B	B	B
3	2	Natacha Pereyra	Laprida	330	Centro	----------	B	B	B
3	2	Andrea Luna	Laprida	331	Centro	----------	MB	MB	B
3	2	Barbará Ahumada	Laprida	332	Centro	----------	MB	MB	B
3	2	María Varela	Laprida	336	Centro	----------	B	B	B
3	2	Norma Godoy	Laprida	348	Centro	----------	B	B	B
3	2	Rosana Páez	Laprida	305	Centro	154825351	B	B	B
3	2	Miguel Muñoz	Laprida	316	Centro	154366654	B	B	B
3	2	Laura Araya	Laprida	318	Centro	----------	B	B	MB
3	2	Juan Rivero	Laprida	319	Centro	----------	B	B	MB
3	2	Enrique Naranjo	Laprida	327	Centro	----------	B	B	MB
3	2	Balbina Delgado	Laprida	329	Centro	----------	B	B	MB
3	2	Roberto Martínez	Laprida	216	Centro	154571795	B	B	B
3	2	Silvia Muñoz	Laprida	312	Centro	----------	B	B	B
3	2	Jorge Luna	Laprida	352	Centro	----------	B	B	B
3	2	Lorena Yáñez	Laprida	356	Centro	----------	B	B	B
3	2	Juan Martin	Laprida	362	Centro	----------	B	B	B
3	2	Aurora Flores	Laprida	372	Centro	----------	B	B	B
3	2	Analía Ferreira	Laprida	376	San Lorenzo	----------	B	R	MB
3	2	Valeria Bustos	Laprida	385	San Lorenzo	----------	B	B	B
3	2	Felipe Sosa	Laprida	296	San Lorenzo	----------	B	R	B
3	2	Belén Tejada	Laprida	248	San Lorenzo	154123542	B	B	MB
3	2	Griselda Rojo	Laprida	268	San Lorenzo	154691325	MB	MB	MB
3	2	Rosa Guevara	Laprida	278	San Lorenzo	----------	B	B	B
3	2	Mirta Recabarren	Laprida	650	San Lorenzo	154435598	MB	MB	B
3	2	Marta Olmos	Laprida	258	San Lorenzo	----------	B	R	B
3	2	Daniela Paredes	Laprida	400	San Lorenzo	155303061	MB	MB	B
3	2	Marcela Villafañe	Laprida	248	San Lorenzo	----------	B	B	B
3	2	Gabriela Barrio	Laprida	238	San Lorenzo	----------	B	B	B
3	2	Camilo Vega	Laprida	731	Centro	154748459	B	MB	B
3	2	Flia. Cortez	Laprida	S/N	Centro	----------	R	B	B
3	2	Daniel Vera	Laprida	S/N	Centro	----------	B	B	MB
3	2	Graciela Coria	Laprida	969	Centro	----------	B	B	MB
3	2	Patricia Torres	Laprida	970	Centro	155269895	MB	MB	B
3	2	Flia. Godoy	Laprida	954	Centro	----------	B	R	R
3	2	Sofía Molina	Laprida	820	Centro	420389	MB	R	B
3	2	Jorge Manrique	Laprida	839	Centro	156179713	B	MB	B
3	2	Liliana Godoy	Laprida	S/N	Centro	----------	MB	MB	B
3	2	Flia. Alfaro	Laprida	916	Centro	----------	B	R	B

Continuación de la Tabla Nº 1: Relevamiento de Hogares – Jachal

AREA	SUBAREA	NOMBRE	DOMICILIO	Nº	BARRIO	TELEF. (02647)	Receptividad	Nivel Informativo	Transferen-cia
3	2	Rafael Templado	Laprida	922	Centro	----------	B	B	MB
3	2	Javier Cortez	España	444	Centro	154454566	B	B	B
3	2	Sebastián Rosales	Laprida	S/N	Centro	----------	B	B	B
3	2	Gladys Carrizo	España	258	Centro	154452021	B	B	B
3	2	Elio Rodríguez	España	264	Centro	155160933	B	B	B
3	2	Daniel Torres	España	266	Centro	----------	B	B	B
3	2	Juana Pérez	España	S/N	Centro	155211326	B	B	B
3	2	Paola Cardozo	España	280	Centro	----------	B	B	B
3	2	Lucia Agüero	España	286	Centro	----------	B	B	B
3	2	Sergio Rodríguez	España	667	Centro	155061250	B	B	B
3	2	Susana Bustos	España	679	Centro	----------	B	B	B
3	2	Mónica Rodríguez	España	S/N	Centro	----------	B	B	B
3	2	Pablo Molina	España	485	Centro	154562399	MB	MB	B
3	2	Argentina De Tejada	España	401	Centro	----------	B	B	R
3	2	Verónica Castillo	España	410	Centro	----------	B	B	R
3	2	Andrés Castro	España	426	Centro	----------	B	B	B
3	2	Carina González	España	659	Centro	154804408	B	B	B
3	2	Rubén García	España	S\N	Centro	----------	R	B	R
3	2	Laura Ochoa	España	429	Centro	----------	B	B	MB
3	2	Alfredo Sánchez	España	S/N	Centro	----------	B	B	MB
3	2	Mauricio Galdeano	España	730	Centro	----------	B	B	B
3	2	Víctor Sosa	España	738	Centro	----------	MB	R	B
3	2	Víctor Guerrero	España	760	Centro	155323124	MB	MB	MB
3	2	Violeta Alcayaga	España	642	Centro	155290383	MB	MB	MB
3	2	Cilivi Castro	España	654	Centro	420156	MB	MB	MB
3	2	Flia. Lujan	España	630	Centro	----------	R	B	B
3	2	Laura Riveros	España	606	Centro	420577	MB	MB	MB
3	2	Noelia Herrera	España	600	Centro	----------	B	B	MB
3	2	Rosa Quiroga	España	377	Centro	155144907	B	B	B
3	2	Luís Esquivel	España	389	Centro	----------	B	B	MB
3	2	Olga de Gallardo	España	S/N	Centro	----------	B	B	B
3	2	Sandra Sosa	España	370	Centro	----------	B	B	MB
3	2	Paola Castro	España	375	Centro	156723732	MB	MB	MB
3	2	Oscar Santiago	España	373	Centro	----------	B	B	B
3	2	Elizabeth Villafañe	España	359	Centro	155170049	B	B	B
3	2	Belén Olivares	España	333	Centro	155471830	B	B	B
3	2	Alfredo Vilches	España	385	Centro	154881859	B	B	B
3	2	María Ahumada	España	399	Centro	----------	B	B	B
3	2	José Gómez	España	S/N	Centro	----------	B	B	MB
3	2	Ramón Masa	España	743	Centro	----------	MB	MB	MB
3	2	Mariela Salinas	España	755	Centro	420330	B	B	B
3	2	Rodolfo Saguas	España	855	Centro	----------	B	B	MB
3	2	Juana Zalazar	Rawson	876	Centro	420266	B	B	B
3	2	Flia. Atienza	Rawson	S\N	Centro	----------	B	R	R
3	2	Silvia Narváez	Rawson	868	San Lorenzo	420284	R	R	B

Continuación de la Tabla Nº 1: Relevamiento de Hogares – Jachal

AREA	SUBAREA	NOMBRE	DOMICILIO	Nº	BARRIO	TELEF. (02647)	Receptividad	Nivel Informativo	Transferen-cia
3	2	María Pereira	Rawson	645	Centro	----------	B	B	MB
3	2	Darío de la Cruz	Rawson	653	Centro	----------	B	B	MB
3	2	Juan Sosa	Rawson	667	Centro	----------	B	B	MB
3	2	Mirta Romero	Rawson	675	Centro	----------	MB	M	MB
3	2	Germán Car	Rawson	612	Centro	----------	MB	M	MB
3	2	Tania Nievas	Rawson	620	Centro	----------	MB	M	MB
3	2	Sandra Pegani	Rawson	620	San Lorenzo	----------	MB	M	MB
3	2	Violeta González	Rawson	620	San Lorenzo	----------	MB	M	MB
3	2	Lucia Olmos	Rawson	117	San Lorenzo	----------	R	M	R
3	2	Nelida Farías	Rawson	625	San Lorenzo	----------	B	B	MB
3	2	Laura Aballay	Rawson	625	San Lorenzo	----------	B	B	MB
3	2	Verónica Álvarez	Rawson	627	San Lorenzo	----------	B	B	MB
3	2	Nelida Flores	Rawson	660	San Lorenzo	----------	B	B	MB
3	2	Nelly Tejada	Rawson	662	San Lorenzo	----------	B	B	MB
3	2	Graciela Rodríguez	Rawson	S/N	San Lorenzo	----------	B	B	MB
3	2	Analía Barra	Rawson	129	San Lorenzo	----------	MB	M	MB
3	2	Silvia Sara	Rawson	854	San Lorenzo	----------	MB	M	MB
3	2	Romina Pasten	Rawson	875	San Lorenzo	420718	MB	M	MB
3	2	Dolores López	Rawson	857	San Lorenzo	----------	MB	M	MB
3	2	Estela Yubel	Rawson	843	San Lorenzo	----------	MB	M	MB
3	2	Patricia Valdivia	Rawson	341	San Lorenzo	154128698	R	M	R
3	2	Rosales Teresa	Rawson	785	San Lorenzo	420463	B	B	MB
3	2	Rosa Heredia	Rawson	789	San Lorenzo	----------	B	B	MB
3	2	Claudia González	Rawson	784	San Lorenzo	----------	B	B	MB
3	2	Noemí Arguello	Rawson	781	San Lorenzo	155320700	MB	B	B
3	2	Paola Díaz	Rawson	854	San Lorenzo	155457447	MB	MB	MB
3	2	Luís Fernández	Rawson	875	San Lorenzo	421109	MB	MB	MB
3	2	Saulo Moreno	Rawson	857	San Lorenzo	156737584	MB	MB	MB
3	2	Maira Godoy	Rawson	843	San Lorenzo	----------	B	MB	MB
3	2	Alejandra Figueroa	Rawson	341	San Lorenzo	420483	MB	MB	MB
3	2	Miguel Salas	Rawson	357	San Lorenzo	----------	R	B	B
3	2	Melisa Elizondo	Rawson	369	Centro	----------	B	MB	MB
3	2	Alejandro luna	Rawson	372	Centro	----------	MB	MB	MB
3	2	Silvia Romero	Rawson	341	Centro	----------	MB	MB	MB
3	2	Estela Macari	Rawson	785	Centro	----------	MB	MB	MB
3	2	Chávez Candido	Rawson	789	Centro	155267324	MB	MB	MB
3	2	Ester Ascae	Rawson	784	Centro	----------	B	B	MB
3	2	Juana Oviedo	Rawson	781	Centro	156721666	MB	MB	MB
3	2	María Ala	Rawson	854	Centro	----------	R	R	B
3	2	Nancy Páez	Rawson	875	Centro	154577624	MB	MB	MB
3	2	Morena Salina	Rawson	857	Centro	----------	R	B	B
3	2	Laura Sánchez	Rawson	843	Centro	154031134	MB	MB	MB
3	2	Graciela Santander	Rawson	341	Centro	420123	MB	MB	MB
3	2	Susana Esquivel	Rawson	785	Centro	----------	B	B	B
3	2	Yesica Tapia	Rawson	789	Centro	154597823	B	MB	R

Continuación de la Tabla Nº 1: Relevamiento de Hogares – Jachal

AREA	SUBAREA	NOMBRE	DOMICILIO	Nº	BARRIO	TELEF. (02647)	Receptividad	Nivel Informativo	Transferen-cia
3	2	Miguel Elizondo	Rawson	674	Centro	154400573	B	B	B
3	2	Roberto Álvarez	Rawson	S\N	Centro	----------	B	B	R
3	2	Nilda Vega	Rawson	609	Centro	420094	MB	B	B
3	2	Luís Oro	Rawson	159	Centro	----------	B	B	B
3	2	Gabriela Reinoso	Rawson	650	Centro	15415947	MB	MB	MB
3	2	Beatriz Castro	Rawson	589	Centro	----------	B	R	R
3	2	Carla de Bustos	Rawson	880	San Lorenzo	----------	MB	B	MB
3	2	Vanesa Pizarro	Rawson	156	Centro	----------	B	B	B
3	2	Sonia Ogáz	Rawson	649	Centro	15415947	MB	MB	MB
3	2	Anónimo	Rawson	569	Centro	----------	B	R	R
3	2	Fátima Carrizo	Rawson	680	San Lorenzo	155312750	MB	B	MB
3	2	Pablo Bravo	Juan de Echegaray	862	Centro	155128976	B	B	B
3	2	José Pizarro	Juan de Echegaray	763	Centro	----------	B	B	B
3	2	Vanina Maza	Juan de Echegaray	747	Centro	156626310	B	B	B
3	2	Emilia Castillo	Juan de Echegaray	731	Centro	420525	B	B	B
3	2	Juan Jofre	Juan de Echegaray	781	Centro	155214128	B	B	B
3	2	Andrea Echegaray	Juan de Echegaray	711	Centro	154416114	B	B	B
3	2	Adela Ahumada	Juan de Echegaray	830	Centro	420701	B	MB	MB
3	2	Flia. Pérez	Juan de Echegaray	870	Centro	----------	B	R	B
3	2	Andrés Guevara	Juan de Echegaray	870	Centro	----------	B	R	R
3	2	Reina Vega	Juan de Echegaray	888	Centro	154128728	MB	MB	B
3	2	Leonor De Quinteros	Juan de Echegaray	714	Centro	420451	B	B	MB
3	2	Andrés Laciar	Juan de Echegaray	S\N	Centro	----------	B	B	R
3	2	Mirta Guzmán	Juan de Echegaray	113	Centro	----------	B	B	B
3	2	Daniel Bruno	Juan de Echegaray	763	Centro	155320268	MB	B	B
3	2	Santiago Echegaray	Juan de Echegaray	739	Centro	155457468	MB	MB	MB
3	2	José Siman	Juan de Echegaray	723	Centro	421117	MB	MB	MB
3	2	Marcelo Cortez	Juan de Echegaray	782	Centro	156739405	MB	MB	MB
3	2	Barro de Levi	Juan de Echegaray	764	Centro	----------	B	MB	MB
3	2	Andrés Gálvez	Juan de Echegaray	742	Centro	420708	MB	MB	MB
3	2	Mónica Laciar	Juan de Echegaray	728	Centro	----------	R	B	B
3	2	Valeria Escudero	Juan de Echegaray	726	Centro	----------	B	MB	MB
3	2	Karen Oliva	Juan de Echegaray	741	Centro	----------	MB	MB	MB
3	2	Cristian Sosa	Juan de Echegaray	748	Centro	----------	MB	MB	MB
3	2	Paula Alaniz	Juan de Echegaray	996	Centro	----------	MB	MB	MB
3	2	Antonia Lujan	Juan de Echegaray	998	Centro	155269618	MB	MB	MB
3	2	Flia. Tejada	Juan de Echegaray	992	Centro	----------	B	B	MB
3	2	Claudia Balderramo	Juan de Echegaray	981	Centro	156721985	MB	MB	MB
3	2	Flia. Flores	Juan de Echegaray	965	Centro	----------	R	R	B
3	2	Cecilia Aguilera	Juan de Echegaray	979	Centro	154577962	MB	MB	MB
3	2	Flia. Calivar	Juan de Echegaray	935	Centro	----------	R	B	B
3	2	Gabriela Pérez	Juan de Echegaray	933	Centro	154031602	MB	MB	MB
3	2	Luciana Vega	Juan de Echegaray	S/N	Centro	420577	MB	MB	MB
3	2	Paloma Funes	Juan de Echegaray	630	Centro	----------	B	B	B
3	2	Patricia Rubia	Juan de Echegaray	309	Centro	154597742	B	MB	R

AREA	SUBAREA	NOMBRE	DOMICILIO	Nº	BARRIO	TELEF. (02647)	Receptividad	Nivel Informativo	Transferen-cia
3	2	Yanina Acosta	Juan de Echegaray	675	Centro	154709869	MB	MB	MB
3	2	Antonia Rico	Juan de Echegaray	689	Centro	420440	B	B	B
3	2	José Pizarro	Juan de Echegaray	693	Centro	----------	B	B	B
3	2	Roberto Ortiz	Juan de Echegaray	699	Centro	----------	B	B	B
3	2	Eduardo Pagés	Juan de Echegaray	645	Centro	----------	B	B	B
3	2	Rosario Vega	Juan de Echegaray	653	Centro	----------	B	B	MB
3	2	Salomón Fabio	Juan de Echegaray	667	Centro	----------	B	B	B
3	2	Calivar Bernabé	Juan de Echegaray	675	Centro	----------	B	B	MB
3	2	Andrea Cabanay	Juan de Echegaray	612	Centro	----------	B	B	B
3	2	Teresa Muñoz	Juan de Echegaray	620	Centro	----------	B	B	B
3	2	Lucas Riveros	Juan de Echegaray	620	Centro	----------	B	B	B
3	2	Renato Mambreti	Juan de Echegaray	620	Centro	----------	B	B	MB
3	2	Angélica Quinteros	Juan de Echegaray	117	Centro	----------	B	B	B
3	2	Magdalena Rodríguez	Juan de Echegaray	625	Centro	----------	B	B	B
3	2	Lucia Tejada	Juan de Echegaray	625	Centro	----------	B	B	MB
3	2	Dionisio López	Juan de Echegaray	627	Centro	----------	B	B	B
3	2	Ana María Pérez	Juan de Echegaray	660	Centro	154758595	B	B	B
3	2	Carlos Gámez	Juan de Echegaray	662	Centro	155143464	B	B	B
3	2	Miriam Espejo	Juan de Echegaray	S/N	Centro	----------	B	B	B
3	2	Yanina Castillo	Juan de Echegaray	129	Centro	----------	B	B	B
3	2	Emilce Oliva	Juan de Echegaray	854	San Lorenzo	154424190	B	B	B
3	2	Oscar Céspedes	Juan de Echegaray	875	San Lorenzo	----------	B	B	R
3	2	Zulma Varela	Juan de Echegaray	857	Centro	420606	MB	MB	MB
3	2	Isabel Frede	Juan de Echegaray	843	Centro	420495	B	B	MB
3	2	Rosa de Oro	Juan de Echegaray	341	Centro	154849052	R	R	R
3	2	Graciela Reinoso	Juan de Echegaray	785	San Lorenzo	----------	B	B	R
3	2	Alejandra Navarro	Juan de Echegaray	789	San Lorenzo	----------	B	B	B
3	2	Hugo Campos	Juan de Echegaray	784	San Lorenzo	----------	B	B	B
3	2	Valeria Garay	Juan de Echegaray	781	San Lorenzo	----------	B	R	B
3	2	Rosi Guajardo	Juan de Echegaray	854	San Lorenzo	154424190	B	B	B
3	2	Flia. Álamo	Juan de Echegaray	875	San Lorenzo	----------	B	B	R
3	2	María Elsa Gómez	Juan de Echegaray	857	Centro	420606	MB	MB	MB
3	2	Yolanda Secche	Juan de Echegaray	843	Centro	420495	B	B	MB
3	2	Gustavo Fatun	Juan de Echegaray	341	Centro	154849052	R	R	R
3	2	Mónica Aguilera	Juan de Echegaray	357	Centro	----------	B	B	MB
3	2	Cristina Moran	Juan de Echegaray	369	Centro	----------	B	B	B
3	2	María Torres	Juan de Echegaray	372	Centro	----------	B	B	MB
3	2	Marta Gómez	Juan de Echegaray	706	Centro	----------	B	MB	MB
3	2	Ana Videla	Juan de Echegaray	721	Centro	154117267	MB	MB	MB
3	2	Luis Robledo	Juan de Echegaray	763	Centro	155320265	MB	MB	MB
3	2	Elizabeth Lujan	Juan de Echegaray	998	Centro	154577891	MB	MB	MB
3	2	Cintia Gordillo	Juan de Echegaray	886	Centro	----------	B	B	MB
3	2	Carlos Castro	Juan de Echegaray	883	Centro	----------	B	B	R
3	2	María Muñoz	Juan de Echegaray	990	Centro	----------	B	B	MB
3	2	Irene Tello	Juan de Echegaray	994	Centro	----------	B	B	B

Continuación de la Tabla Nº 1: Relevamiento de Hogares – Jachal

AREA	SUBAREA	NOMBRE	DOMICILIO	Nº	BARRIO	TELEF. (02647)	Receptividad	Nivel Informativo	Transferen-cia
3	2	Elena Além	Rivadavia	S/N	Centro	154575198	B	B	B
3	2	Fernanda Garay	Rivadavia	709	Centro	----------	B	B	B
3	2	Hugo Riveros	Rivadavia	730	Centro	----------	B	B	B
3	2	Vanina Flores	Rivadavia	739	Centro	----------	B	B	B
3	2	Deolinda Poblete	Rivadavia	745	Centro	----------	B	B	B
3	2	Mariela Carrizo	Rivadavia	764	Centro	----------	B	B	B
3	2	Elisa Núñez	Rivadavia	928	Centro	156223086	B	B	B
3	2	Luisa Campillay	Rivadavia	934	Centro	156432211	B	B	B
3	2	Jorge Hernández	Rivadavia	946	Centro	155204535	B	B	B
3	2	Karina Luna	Rivadavia	966	Centro	----------	B	B	B
3	2	Elisa Gil	Rivadavia	957	Centro	----------	B	B	B
3	2	Claudia Soria	Rivadavia	952	Centro	----------	B	B	B
3	2	Martina Martínez	Rivadavia	413	Centro	----------	MB	B	B
3	2	Inés Chávez	Rivadavia	408	Centro	----------	B	R	R
3	2	Andrea Vázquez	Rivadavia	402	Centro	----------	B	B	MB
3	2	María Villafañe	Rivadavia	209	Centro	154735390	B	B	B
3	2	Ariel Hernández	Rivadavia	946	Centro	154681596	MB	MB	MB
3	2	Susana De Gómez	Rivadavia	S\N	Centro	----------	B	B	B
3	2	Patricia Vega	Rivadavia	S\N	Centro	154041328	MB	MB	MB
3	2	Flia. Fernández	Rivadavia	572	Centro	----------	B	R	B
3	2	Miriam Vichi	Rivadavia	566	Centro	----------	MB	MB	MB
3	2	María Bazan	Rivadavia	528	Centro	155216910	MB	MB	MB
3	2	Raúl Quiroga	Rivadavia	526	Centro	420271	MB	MB	MB
3	2	Elba Vargas	Rivadavia	569	Centro	----------	B	B	B
3	2	Nelly Barbosa	Rivadavia	576	Centro	----------	B	B	MB
3	2	Carolina Vildozo	Rivadavia	592	Centro	----------	B	B	B
3	2	Cecilia Ruarte	Rivadavia	782	Centro	155287067	MB	MB	MB
3	2	Rosa Liquitay	Rivadavia	764	Centro	154432201	MB	MB	MB
3	2	Iván Gonzalo	Rivadavia	730	Centro	156616920	MB	MB	MB
3	2	Juana Vega	Rivadavia	626	Centro	420772	MB	MB	MB
3	2	Evelyn Funes	Rivadavia	616	Centro	154003588	MB	MB	MB
3	2	Gabriel Olivera	Rivadavia	608	Centro	----------	B	MB	B
3	2	Olga Bustos	Rivadavia	602	Centro	----------	B	B	R
3	2	Vicente Carrizo	Rivadavia	607	Centro	----------	B	B	R
3	2	Eliana Luna	Rivadavia	362	Centro	420431	B	B	B
3	2	Barbará Manrique	Rivadavia	370	Centro	----------	B	B	B
3	2	María Torres	Rivadavia	376	Centro	155317345	MB	MB	MB
3	2	Mariza Orozco	Rivadavia	392	Centro	----------	B	B	B
3	2	Matilde Romero	Rivadavia	417	Centro	----------	B	B	B
3	2	Marga Fernández	Rivadavia	421	Centro	----------	B	B	B
3	2	Marisa Loyola	Rivadavia	428	Centro	----------	B	B	B
3	2	Facundo Clavel	Rivadavia	459	Centro	----------	B	B	B
3	2	Vicente Villafañe	Rivadavia	328	Centro	420902	B	B	B
3	2	Ana Villafañe	Rivadavia	346	Centro	154263930	B	B	B
3	2	Celeste Maldonado	Rivadavia	348	Centro	155422925	B	B	B

Continuación de la Tabla Nº 1: Relevamiento de Hogares – Jachal

AREA	SUBAREA	NOMBRE	DOMICILIO	Nº	BARRIO	TELEF. (02647)	Receptividad	Nivel Informativo	Transferen-cia
3	2	Claudia Navarro	Rivadavia	204	Centro	----------	B	B	B
3	2	Lidia Vera	Rivadavia	208	Centro	----------	B	B	B
3	2	Ester Cayuela	Rivadavia	213	Centro	----------	B	B	B
3	2	Cesar Gamboa	Rivadavia	216	Centro	----------	B	B	B
3	2	Paola Bustos	Rivadavia	223	Centro	----------	B	B	B
3	2	Carlos Colomer	Rivadavia	245	Centro	----------	B	B	B
3	2	Yanina Label	Rivadavia	260	Centro	----------	B	B	B
3	2	Sabrina Aguilera	Rivadavia	268	Centro	----------	B	B	B
3	2	Jorge Ricardo Sosa	Rivadavia	263	Centro	----------	B	B	B
3	2	Celina Bustos	Rivadavia	267	Centro	----------	B	MB	B
3	2	Raúl Comerio	Rivadavia	283	Centro	----------	B	B	B
3	2	Melina Romero	Rivadavia	352	Centro	----------	B	B	B
3	2	Rosana Páez	Rivadavia	371	Centro	155181250	B	B	B
3	2	Sandra Rainueva	Rivadavia	365	Centro	----------	B	B	B
3	2	William Marín	Rivadavia	365	Centro	154735177	B	B	B
3	2	Oriana Vedia	Rivadavia	347	Centro	155132026	B	B	B
3	2	Julio Saavedra	Rivadavia	698	Centro	155096255	B	B	B
3	2	Mónica Ahumada	Rivadavia	320	Centro	420332	B	B	B
3	2	Evelyn Farías	Rivadavia	287	Centro	----------	B	B	MB
3	2	Yolanda González	Rivadavia	291	Centro	----------	B	B	MB
3	2	Marta Pelaytay	Rivadavia	295	Centro	----------	B	MB	MB
3	2	Miriam Vera	Rivadavia	298	Centro	----------	B	B	MB
3	2	José Castro	Rivadavia	329	Centro	----------	B	B	B
3	2	Marcela Zamora	Rivadavia	323	Centro	421030	B	B	B
3	2	Lidia Luna	Rivadavia	317	Centro	----------	B	B	B
3	2	Sandra Brizuela	Rivadavia	381	Centro	156701834	B	B	B
3	2	Anónimo	San Martín	540	Jachal	----------	B	R	B
3	2	Gisela Gallastegui	San Martín	S\N	Jachal	154712788	B	B	B
3	2	Flia. Balmaceda	San Martín	460	Jachal	----------	R	R	B
3	2	María Gómez	San Martín	743	Centro	----------	R	R	B
3	2	Liliana Gómez	San Martín	755	Centro	----------	MB	MB	MB
3	2	Estela Castro	San Martín	S/N	Centro	----------	B	B	MB
3	2	Ana Bustos	San Martín	763	Centro	----------	B	B	B
3	2	Miriam Gil	San Martín	748	Centro	----------	B	B	B
3	2	Marisa Díaz	San Martín	752	Centro	----------	B	B	MB
3	2	Estela García	San Martín	833	Centro	420825	MB	MB	MB
3	2	Alejandra Vallejo	San Martín	973	Centro	154652721	MB	MB	MB
3	2	Adela Paredes	San Martín	986	Centro	----------	B	B	B
3	2	Gonzalo Olivera	San Martín	983	Centro	----------	B	B	B
3	2	Viviana Villa	San Martín	958	Centro	----------	B	MB	B
3	2	Mónica Alca yaga	San Martín	977	Centro	154891828	MB	MB	MB
3	2	Francisco Castro	San Martín	991	Centro	155316363	MB	MB	MB
3	2	Juan Reinoso	San Martín	987	Centro	----------	B	B	B
3	2	Valeria Garay	San Martín	983	Centro	----------	B	B	MB
3	2	Washington Amarfil	San Martín	985	Centro	----------	B	B	B

AREA	SUBAREA	NOMBRE	DOMICILIO	Nº	BARRIO	TELEF. (02647)	Receptividad	Nivel Informativo	Transferen-cia
3	2	Pablo Cabanay	San Martín	381	Centro	156609734	B	B	MB
3	2	Daniel Córdoba	San Martín	385	Centro	----------	B	B	B
3	2	Rafael Villafañe	San Martín	401	Centro	----------	B	B	B
3	2	Jimena Villafañe	San Martín	371	Centro	----------	B	B	B
3	2	Norma Trigo	San Martín	353	Centro	----------	B	B	MB
3	2	Luis Guevara	San Martín	347	Centro	----------	B	B	B
3	2	Mirtha Bustos	San Martín	335	Centro	----------	MB	B	B
3	2	Sebastián Soler	San Martín	317	Centro	----------	B	B	MB
3	2	Francisco Vega	San Martín	301	Centro	----------	MB	B	B
3	2	Mara García	San Martín	301	Centro	420662	B	B	B
3	2	Pablo Rojas	San Martín	302	Centro	420859	B	B	B
3	2	Leticia Olivares	San Martín	308	Centro	----------	B	B	B
3	2	Eduardo Páez	San Martín	318	Centro	420054	B	B	B
3	2	Andrea Páez	San Martín	316	Centro	----------	MB	B	MB
3	2	Marcela Cabrera	San Martín	318	Centro	156600992	MB	B	B
3	2	Rosana Alanís	San Martín	380	Centro	----------	B	B	B
3	2	Juan Somerville	San Martín	660	Centro	----------	B	B	B
3	2	Javier Maldonado	San Martín	660	Centro	----------	B	B	MB
3	2	Aidé Páez	San Martín	682	Centro	----------	B	B	B
3	2	Adriana Rodrigo	San Martín	692	Centro	----------	MB	B	B
3	2	Eduardo Páez	San Martín	682	Centro	----------	B	B	B
3	2	Dora Aciar	San Martín	696	Centro	----------	B	B	MB
3	2	Guevara Luis	San Martín	728	Centro	----------	B	B	B
3	2	Antonia Quilpatay	San Martín	820	Centro	----------	B	B	B
3	2	Norma Díaz	San Martín	844	Centro	155288474	MB	B	B
3	2	Sandra Pereyra	San Martín	850	Centro	----------	B	B	B
3	2	Lucia Gómez	San Martín	862	Centro	----------	B	B	MB
3	2	Justo Cortez	San Martín	890	Centro	----------	B	B	B
3	2	Noli Páez	San Martín	620	Centro	----------	MB	B	MB
3	2	Lidia Giménez	San Martín	796	Centro	----------	B	B	B
3	2	Nelly Balderramo	San Martín	852	Centro	----------	B	B	B
3	2	Néstor Echegaray	San Martín	798	Centro	----------	MB	B	MB
3	2	Jorge Bordón	San Martín	800	Centro	----------	B	B	B
3	2	Alicia Guevara	Santiago Funes	588	Centro	420166	MB	MB	MB
3	2	Flia. Bordeau	Santiago Funes	564	Centro	----------	R	B	B
3	2	Dominga Rojas	Santiago Funes	S\N	Centro	420716	B	R	B
3	2	Andrés González	Santiago Funes	623	Centro	----------	B	B	MB
3	2	Sandra Sosa	Santiago Funes	628	Centro	----------	B	B	B
3	2	Griselda Jaime	Santiago Funes	630	Centro	----------	B	B	MB
3	2	María Medina	Santiago Funes	634	Centro	----------	B	R	R
3	2	Esteban Barón	Santiago Funes	638	Centro	----------	B	B	MB
3	2	Nancy Gamboa	Santiago Funes	653	Centro	----------	B	B	B
3	2	Susana Asara	Santiago Funes	661	Centro	----------	B	B	MB
3	2	José Páez	Santiago Funes	666	Centro	----------	MB	B	MB
3	2	Lucas González	Santiago Funes	733	Centro	----------	B	B	B

AREA	SUBAREA	NOMBRE	DOMICILIO	Nº	BARRIO	TELEF. (02647)	Receptividad	Nivel Informativo	Transferen-cia
3	2	María Vega	Santiago Funes	885	Centro	----------	B	B	B
3	2	Maximiliano Vega	Santiago Funes	881	Centro	----------	B	B	B
3	2	Carlos Hernández	Santiago Funes	845	Centro	----------	B	B	B
3	2	Eduardo Riveros	Santiago Funes	835	Centro	----------	B	B	B
3	2	Azucena Ahumada	Santiago Funes	825	Centro	420462	B	B	B
3	2	Laura Tapia	Santiago Funes	S/N	Centro	155297814	B	B	B
3	2	Blanca Martínez	Santiago Funes	799	Centro	----------	B	B	B
3	2	Diego Pizarro	Santiago Funes	663	Centro	----------	B	B	MB
3	2	Laura Narváez	Santiago Funes	655	Centro	420581	B	B	B
3	2	Agustina Castro	Santiago Funes	639	Centro	----------	B	B	B
3	2	Julio Carrizo	Santiago Funes	619	Centro	----------	B	B	B
3	2	Federico Guevara	Santiago Funes	735	Centro	----------	B	B	B
3	2	Luis Amorese	Santiago Funes	S/N	Centro	----------	B	B	MB
3	2	Darío Peco	Santiago Funes	S/N	Centro	----------	B	B	B
3	2	Raúl Tello	Santiago Funes	679	Centro	155160270	B	B	B
3	2	Eduardo Vega	Santiago Funes	565	Centro	----------	B	B	B
3	2	Marisa Piñares	Santiago Funes	561	Centro	----------	B	B	B
3	2	Melani Myalith	Santiago Funes	555	Centro	----------	B	B	MB
3	2	Sonia Myalicht	Santiago Funes	545	Centro	----------	B	B	B
3	2	Viviana Acosta	Santiago Funes	537	Centro	156629297	B	B	B
3	2	Carina Muñoz	Santiago Funes	518	Centro	420076	B	B	B
3	2	Roberto Gauna	Santiago Funes	521	Centro	----------	B	B	MB
3	2	Margarita Martínez	Santiago Funes	525	Centro	----------	B	B	MB
3	2	Horacio Díaz	Santiago Funes	528	Centro	----------	B	B	B
3	2	Carmen Cardozo	Santiago Funes	538	Centro	----------	B	B	MB
3	2	Claudia Loyola	Santiago Funes	547	Centro	----------	B	B	MB
3	2	Barbarita Carrizo	Santiago Funes	755	Centro	154577216	B	B	B
3	2	Hilda Camacho	Santiago Funes	747	Centro	155449773	B	B	B
3	2	Raúl Murua	Santiago Funes	741	Centro	156262453	B	B	B
3	2	Pedro Mora	Santiago Funes	739	Centro	----------	B	B	B
3	2	Oscar Pérez	General Acha	827	Centro	----------	B	B	B
3	2	Juan Ramírez	General Acha	823	Centro	----------	B	MB	MB
3	2	Ana Montiveros	General Acha	835	Centro	----------	B	B	MB
3	2	Nidia Aballay	General Acha	615	Centro	156725336	MB	B	B
3	2	Flia. Castro	General Acha	S\N	Centro	----------	B	R	R
3	2	Liliana Fernández	General Acha	649	Centro	420978	MB	B	MB
3	2	Silvia Cardozo	General Acha	657	Centro	----------	B	B	R
3	2	María Castillo	General Acha	673	Centro	----------	B	B	R
3	2	Julia Tejada	General Acha	686	Centro	420290	B	B	B
3	2	Ramón Cabanay	General Acha	692	Centro	----------	B	B	B
3	2	Rosario Quesada	General Acha	810	Centro	----------	B	B	B
3	2	Antonio Cepeda	General Acha	815	Centro	----------	B	B	MB
3	2	Daniel Sánchez	General Acha	818	Centro	----------	B	MB	MB
3	2	Noelia Pérez	General Acha	814	Centro	----------	B	B	B
3	2	José Valdez	General Acha	812	Centro	----------	B	B	MB

Continuación de la Tabla Nº 1: Relevamiento de Hogares – Jachal

AREA	SUBAREA	NOMBRE	DOMICILIO	Nº	BARRIO	TELEF. (02647)	Receptividad	Nivel Informativo	Transferen-cia
3	2	Isabel Figueroa	General Acha	554	Centro	155081867	B	B	B
3	2	Isabel Villafañe	General Acha	576	Centro	----------	B	B	B
3	2	Rocío Balmaceda	General Acha	590	Centro	----------	B	B	B
3	2	Mauricio Rainueva	General Acha	598	Centro	----------	B	B	B
3	2	María Luna	General Acha	614	Centro	----------	B	B	B
3	2	Ramona Aranes	General Acha	632	Centro	----------	B	B	B
3	2	Ramona Rainueva	General Acha	636	Centro	420118	B	B	B
3	2	Romina Vega	General Acha	644	Centro	154548527	B	B	B
3	2	Margarita Rainueva	General Acha	652	Centro	----------	B	B	B
3	2	Raúl Pereyra	General Acha	658	Centro	154678341	B	B	B
3	2	Carolina Leguiza	General Acha	S/N	Centro	----------	B	B	B
3	2	María J. Carrizo	General Acha	714	Centro	----------	B	B	B
3	2	Eduardo Monardes	General Acha	734	Centro	----------	B	B	B
3	2	Oscar Zaguas	General Acha	738	Centro	----------	B	B	B
3	2	Marildo Mercado	General Acha	742	Centro	----------	B	B	B
3	2	Jorge Bustos	General Acha	765	Centro	----------	B	B	MB
3	2	Alfredo Chávez	General Acha	762	Centro	----------	B	B	MB
3	2	Adela Rosas	General Acha	766	Centro	----------	B	B	MB
3	2	Mariana López	General Acha	818	Centro	420941	B	B	B
3	2	Arturo Figueroa	General Acha	820	Centro	----------	B	B	B
3	2	Lorenzo Guzmán	General Acha	870	Centro	----------	B	B	B
3	2	Cecilia Alaniz	General Acha	873	Centro	----------	B	B	MB
3	2	Dolores Heredia	General Acha	878	Centro	----------	B	B	MB
3	2	Norma Tapia	General Acha	860	Centro	421109	B	B	B
3	2	Julio Guevara	General Acha	890	Centro	----------	B	B	B
3	2	Benita Pérez	General Acha	859	San Lorenzo	----------	B	R	MB
3	2	Graciela Pelayes	General Acha	869	San Lorenzo	----------	B	B	MB
3	2	María Jofré	General Acha	879	San Lorenzo	----------	B	B	MB
3	2	Roberto Silva	Aberastain	282	Centro	155086745	B	B	B
3	2	Javier Sánchez	Aberastain	771	Centro	421055	B	B	B
3	2	Feliciano Castillo	Aberastain	725	Centro	154521637	B	B	B
3	2	Celia Vergara	Aberastain	799	Centro	420987	MB	MB	MB
3	2	Flia. Gordillo	Aberastain	781	Centro	----------	B	R	R
3	2	Silvia de Bravo	Aberastain	701	Centro	----------	MB	MB	MB
3	2	Carolina Pelaitay	Aberastain	707	Centro	----------	B	B	B
3	2	Estrella Ramos	Aberastain	713	Centro	----------	B	B	MB
3	2	Elizabeth Cabello	Aberastain	717	Centro	----------	B	B	MB
3	2	Oscar Aniceto	Aberastain	719	Centro	420524	B	B	B
3	2	Flia. Cabanay	Aberastain	726	Centro	----------	B	R	R
3	2	Celina Fernández	Aberastain	735	Centro	----------	B	MB	MB
3	2	Lucrecia Zarate	Aberastain	756	Centro	----------	B	B	MB
3	2	Rosario Ríos	Aberastain	551	Centro	154451829	MB	MB	MB
3	2	Francisca Mallea	Aberastain	599	Centro	155289627	MB	MB	MB
3	2	Elsa Páez	Aberastain	457	Centro	----------	MB	MB	MB
3	2	Estrella Ramos	Aberastain	487	Centro	----------	B	B	MB

Continuación de la Tabla Nº 1: Relevamiento de Hogares – Jachal

AREA	SUBAREA	NOMBRE	DOMICILIO	Nº	BARRIO	TELEF. (02647)	Receptividad	Nivel Informativo	Transferen-cia
3	2	Ramona Garro	Aberastain	441	Centro	----------	MB	MB	MB
3	2	Eugenia Espejo	Aberastain	499	Centro	156603870	MB	MB	MB
3	2	Luis Balmaceda	Aberastain	430	Centro	154455726	MB	MB	MB
3	2	Érica Alanís	Aberastain	450	Centro	----------	MB	MB	MB
3	2	Mabel Núñez	Aberastain	456	Centro	155277835	MB	MB	MB
3	2	Bartolomé Gómez	Aberastain	466	Centro	----------	MB	MB	MB
3	2	Juana Mercado	Aberastain	650	Centro	----------	B	B	B
3	2	Petrona Brizuela	Aberastain	173	Centro	----------	B	B	B
3	2	Claudio Cortez	Aberastain	170	Centro	----------	B	B	B
3	2	Andrea Vega	Aberastain	S/N	Centro	----------	B	B	B
3	2	Domingo Carbajal	Aberastain	S/N	Centro	----------	B	B	B
3	2	Anónimo	Aberastain	371	Centro	----------	B	R	B
3	2	Atilio Vergara	Aberastain	858	Centro	420918	B	R	B
3	2	Petrona de Pérez	Aberastain	873	Centro	----------	B	R	MB
3	2	Alicia Munizaga	Aberastain	646	Centro	----------	MB	MB	MB
3	2	Norma Giménez	Sarmiento	789	Centro	420137	B	B	B
3	2	Gisella Balmaceda	Sarmiento	S\N	Centro	156120200	B	B	R
3	2	Silvia Arancibia	Sarmiento	S\N	Centro	154121423	B	B	B
3	2	Flia. Domínguez	Sarmiento	761	Centro	----------	B	B	B
3	2	Nahuel Niquital	Sarmiento	774	Centro	154177679	MB	MB	MB
3	2	Flia Godoy	Sarmiento	762	Centro	----------	B	B	B
3	2	Paola Núñez	Sarmiento	736	Centro	155327009	MB	MB	MB
3	2	Flia. Domínguez	Sarmiento	S/N	Centro	----------	R	B	B
3	2	Camila Olmos	Sarmiento	941	Centro	----------	MB	MB	MB
3	2	Flia. Cortez	Sarmiento	951	Centro	----------	MB	MB	MB
3	2	Carmela Carmona	Sarmiento	955	Centro	----------	MB	MB	MB
3	2	Ramona Villaruel	Sarmiento	485	Centro	154484154	MB	MB	MB
3	2	Angélica Ferreira	Sarmiento	457	Centro	----------	B	B	MB
3	2	Marcela Bustos	Sarmiento	459	Centro	----------	B	B	B
3	2	Ernesto Obejo	Sarmiento	464	Centro	----------	B	B	B
3	2	Eliana Cortez	Sarmiento	1007	Centro	155189692	MB	MB	MB
3	2	Graciela González	Sarmiento	S/N	Centro	156616526	MB	R	B
3	2	Carina Ortiz	Sarmiento	987	Centro	----------	B	R	R
3	2	Gabriela Encina	Sarmiento	983	Centro	----------	MB	MB	MB
3	2	Sonia Quinteros	Sarmiento	956	Centro	----------	B	B	B
3	2	Elba Martínez	Sarmiento	817	Centro	----------	B	R	R
3	2	Melisa Acosta	Sarmiento	853	Centro	----------	R	R	R
3	2	Marisa Illanes	Sarmiento	861	Centro	154844686	MB	MB	MB
3	2	María Olivera	Sarmiento	915	Centro	----------	B	R	R
3	2	Juan Martín	Sarmiento	875	Centro	----------	B	B	MB
3	2	María Argañaras	Sarmiento	859	Centro	----------	B	B	B
3	2	Mónica Chávez	Sarmiento	847	Centro	----------	MB	MB	MB
3	2	Susana García	Sarmiento	841	Centro	----------	MB	MB	MB
3	2	José Moreno	Sarmiento	849	Centro	----------	MB	MB	MB
3	2	Juan Mengibar	Sarmiento	853	Centro	----------	B	B	B

AREA	SUBAREA	NOMBRE	DOMICILIO	Nº	BARRIO	TELEF. (02647)	Receptividad	Nivel Informativo	Transferen-cia
3	2	Julia Domínguez	Sarmiento	171	Centro	----------	B	B	B
3	2	Oscar Funes	Caseros	762	Centro	154744140	B	B	B
3	2	Juan Páez	Caseros	720	Centro	156420986	B	B	B
3	2	Elvira Fernández	Caseros	728	Centro	----------	MB	B	MB
3	2	Raúl Malla	Caseros	731	Centro	----------	MB	B	MB
3	2	Eva Pérez	Caseros	734	Centro	----------	MB	MB	MB
3	2	Flia. Díaz	Caseros	S\N	Centro	----------	B	R	B
3	2	Laura Illanes	Caseros	752	Centro	155158272	MB	MB	B
3	2	Margarita	Caseros	728	Centro	154606458	MB	MB	MB
3	2	Flia. Rojas	Caseros	S\N	Centro	----------	R	B	R
3	2	José Alaniz	Caseros	736	Centro	----------	B	B	B
3	2	Blanca Cortez	Caseros	655	Centro	----------	MB	MB	MB
3	2	Flia. Ontiveros	Caseros	562	Centro	----------	R	B	B
3	2	Flia. Páez	Caseros	532	Centro	----------	R	MB	MB
3	2	Flia. Carrizo	Caseros	522	Centro	----------	B	R	B
3	2	Cesar Luna	Caseros	516	Centro	----------	MB	MB	MB
3	2	María Vildozo	Caseros	527	Centro	----------	B	B	MB
3	2	María Serrano	Caseros	524	Centro	----------	B	B	MB
3	2	Elvecia Funes	Caseros	876	Centro	155309769	MB	B	B
3	2	Mercedes Tejada	Caseros	874	Centro	----------	B	B	MB
3	2	Luís Balmaceda	Caseros	866	Centro	----------	B	B	B
3	2	María Cardozo	Caseros	862	Centro	----------	MB	MB	MB
3	2	Carmen Chávez	Caseros	858	Centro	----------	B	MB	MB
3	2	Nora Reinoso	Caseros	853	Centro	----------	B	MB	MB
3	2	David Torres	Caseros	265	Centro	154430438	B	B	B
3	2	Josefa Soto	Caseros	276	Centro	----------	MB	B	MB
3	2	América Segura	Caseros	279	Centro	----------	MB	B	MB
3	2	Mabel Figueroa	San Juan	957	Centro	420793	B	B	B
3	2	Luis Álvarez	San Juan	978	Centro	155070215	MB	MB	MB
3	2	Norberto Álvarez	San Juan	979	Centro	154055616	MB	MB	MB
3	2	Paola Marta	San Juan	933	Centro	155563130	B	R	B
3	2	Enrique González	San Juan	939	Centro	----------	B	MB	MB
3	2	Hernán Chávez	San Juan	965	Centro	----------	B	M	B
3	2	Silvia Herrera	San Juan	968	Centro	----------	B	R	B
3	2	Isabel Molina	San Juan	795	Centro	154365462	MB	MB	MB
3	2	Anónimo	San Juan	843	Centro	----------	R	R	B
3	2	Violeta Cortez	San Juan	839	Centro	154196890	MB	MB	MB
3	2	M. Luz Olguín	San Juan	775	Centro	156719819	MB	MB	MB
3	2	Pedro Pérez	San Juan	320	Centro	----------	B	B	B
3	2	Mónica Valiente	San Juan	312	Centro	----------	B	B	B
3	2	Navarro Hernández	San Juan	318	Centro	----------	MB	B	MB
3	2	Irma Ontiveros	San Juan	316	Centro	----------	MB	B	MB
3	2	Analia Fuentes	San Juan	321	Centro	420101	B	B	B
3	2	Luis Álvarez	San Juan	336	Centro	156609870	B	B	B
3	2	Cristian Gómez	San Juan	566	Centro	154155167	B	B	B

Continuación de la Tabla Nº 1: Relevamiento de Hogares – Jachal

AREA	SUBAREA	NOMBRE	DOMICILIO	Nº	BARRIO	TELEF. (02647)	Receptividad	Nivel Informativo	Transferen-cia
3	2	Juana Riveros	San Juan	349	Centro	----------	R	B	R
3	2	Leonel Jofré	San Juan	353	Centro	----------	B	B	B
3	2	José González	San Juan	364	Centro	----------	MB	MB	MB
3	2	Dionisio Céspedes	San Juan	368	Centro	----------	B	B	B
3	2	José Rodríguez	San Juan	371	Centro	----------	R	MB	MB
3	2	Sonia Castro	San Juan	374	Centro	----------	B	R	B
3	2	Marcelo Sosa	San Juan	376	Centro	----------	B	B	R
3	2	Mariela Díaz	San Juan	379	Centro	----------	B	B	B
3	2	J. Carlos González	San Juan	400	Centro	----------	MB	MB	MB
3	2	Abel Palacio	San Juan	408	Centro	----------	R	B	B
3	2	Oscar Pérez	General Paz	712	Centro	154895860	MB	B	MB
3	2	Gilda de Olmos	General Paz	722	Centro	155313149	MB	MB	MB
3	2	Silvia Rodríguez	General Paz	744	Centro	420388	MB	MB	MB
3	2	Francisco Araya	General Paz	796	Centro	154600169	MB	B	MB
3	2	Valeria Ayala	General Paz	796	Centro	155097135	MB	MB	MB
3	2	Anónimo	General Paz	778	Centro	----------	R	R	R
3	2	Liliana Veda	General Paz	758	Centro	420511	MB	MB	MB
3	2	Analía Vera	General Paz	756	Centro	----------	B	MB	MB
3	2	Norma Olivares	General Paz	754	Centro	----------	B	B	B
3	2	Teresa Sánchez	General Paz	750	Centro	----------	B	B	MB
3	2	Antonio Villalba	General Paz	746	Centro	----------	B	B	MB
3	2	Romina Marín	General Paz	572	Centro	154117578	MB	MB	MB
3	2	Anónimo	General Paz	527	Centro	----------	MB	MB	MB
3	2	Rogelio López	General Paz	577	Centro	155269230	MB	MB	MB
3	2	Esteban Vega	General Paz	567	Centro	----------	B	B	B
3	2	Isabel Contreras	General Paz	563	Centro	----------	B	B	MB
3	2	Pedro Ontiveros	General Paz	451	Centro	420626	MB	MB	MB
3	2	María Medina	General Paz	569	Centro	----------	MB	B	B
3	2	Esteban Barón	General Paz	553	Centro	----------	B	MB	MB
3	2	Nancy Gamboa	General Paz	558	Centro	----------	MB	MB	MB
3	2	Rosario Sosa	General Paz	421	Centro	154820175	MB	MB	MB
3	2	Manuela Manrique	General Paz	464	Centro	420761	MB	B	MB
3	2	José Capdevila	General Paz	666	Centro	----------	B	B	B
3	2	Cristina Romero	General Paz	664	Centro	----------	MB	MB	MB
3	2	Claudia Herrera	General Paz	669	Centro	----------	B	B	MB
3	2	Amelia Mahmud	General Paz	668	Centro	----------	B	B	B
3	2	Ruperto Pérez	General Paz	658	Centro	----------	B	B	B
3	2	Hugo Herrera	General Paz	648	Centro	----------	B	B	B
3	2	Mercedes Funes	General Paz	639	Centro	----------	B	B	B
3	2	Jesús Daher	General Paz	619	Centro	----------	B	B	B
3	2	Mariela Espejo	General Paz	609	Centro	156705612	B	B	B
3	2	Alberto Heredia	General Paz	690	Centro	----------	MB	R	B
3	2	Eliana Manrique	General Paz	696	Centro	----------	B	R	MB
3	2	Romina Vedia	General Paz	687	Centro	----------	MB	R	B
3	2	Analía Sarmiento	General Paz	693	Centro	----------	MB	B	B

AREA	SUBAREA	NOMBRE	DOMICILIO	Nº	BARRIO	TELEF. (02647)	Receptividad	Nivel Informativo	Transferen-cia
3	2	Yanina Pérez	General Paz	828	Centro	154148393	MB	MB	MB
3	2	Sara Vega	General Paz	834	Centro	154898195	B	MB	R
3	2	Cecilia Olmos	General Paz	863	Centro	154814389	MB	MB	MB
3	2	Flia. Núñez	General Paz	S/N	Centro	----------	R	B	R
3	2	Mercedes Heredia	Gral. Paz y España	S/N	Centro	15661746	B	B	B
3	2	Angélica Tejada	General Paz	359	Centro	154168445	B	R	MB
3	2	Héctor Valdez	General Paz	348	Centro	----------	MB	MB	MB
3	2	Julia Zarate	General Paz	356	Centro	----------	B	B	MB
3	2	Jorge Rodríguez	General Paz	352	Centro	----------	MB	B	MB
3	2	Guido González	General Paz	346	Centro	----------	B	R	B
3	2	Laura Tello	General Paz	344	Centro	----------	B	B	MB
3	2	Teresa Cortéz	General Paz	340	Centro	----------	B	R	MB
3	2	Flia. Aballay	General Paz	848	Centro	----------	MB	MB	MB
3	2	Ana María Funes	General Paz	298	Centro	154595952	B	B	MB
3	2	Sabrina Aballay	General Paz	284	Centro	155190816	MB	B	MB
3	2	Pamela Carrizo	General Paz	276	Centro	----------	B	B	MB
3	2	María Pasten	General Paz	274	Centro	----------	MB	B	MB
3	2	Marcela Pasten	General Paz	272	Centro	----------	MB	B	MB
3	2	Lucia Oviedo	General Paz	275	Centro	----------	MB	MB	MB
3	2	Lorena Barrios	General Paz	284	Centro	----------	B	B	B
3	2	Mabel Miranda	General Paz	287	Centro	----------	R	R	B
3	2	Sandra Torres	General Paz	289	Centro	----------	R	B	B
3	2	Emilio Díaz	Rivadavia	731	Centro	----------	B	B	B
3	2	Luis J: García	Rivadavia	773	Centro	----------	B	B	B
3	2	Silvana Atencio	Rivadavia	785	Centro	----------	B	B	B
3	2	María Ontiveros	Rivadavia	791	Centro	----------	B	B	B
3	2	Miriam Bahamonde	Rivadavia	198	Centro	----------	MB	B	B
3	2	Laura Benítez	Rivadavia	198 B	Centro	----------	B	B	B
3	2	Mariana Quintero	Rivadavia	160	Centro	----------	B	B	B
3	2	Yamila Balmaceda	Rivadavia	150	Centro	155208356	MB	B	MB
3	2	Jorge Mendizábal	Rivadavia	152	Centro	----------	B	B	B
3	2	Fanny Fernández	Rivadavia	156	Centro	----------	MB	MB	MB
3	2	Marcela Carrizo	Rivadavia	159	Centro	----------	B	B	MB
3	2	Eugenia Pereyra	Rivadavia	163	Centro	155209872	MB	B	MB
3	2	Viviana Carrizo	Rivadavia	165	Centro	----------	MB	B	MB
3	2	Carolina Amarfil	Rivadavia	170	Centro	----------	B	MB	B
3	2	Mirtha Olmos	Rivadavia	178	Centro	----------	B	MB	B
3	2	Hugo Quiroga	Manzana A	C 4	San José I	154373038	MB	MB	MB
3	2	Miguel Heredia	Manzana A	C 7	San José I	----------	MB	MB	MB
3	2	Andrés Vega	Manzana A	C 11	San José I	----------	MB	MB	MB
3	2	Mariana Guerra	Manzana B	C 9	San José I	154637580	B	B	B
3	2	Mónica Gamboa	Manzana B	C 12	San José I	155068176	MB	MB	MB
3	2	José Castro	Manzana B	C 16	San José I	154650908	B	B	B
3	2	María Pérez	Manzana B	C 1	San José I	----------	B	B	B
3	2	María Olivera	Manzana B	C 7	San José I	154448327	B	B	B

Continuación de la Tabla Nº 1: Relevamiento de Hogares – Jachal

AREA	SUBAREA	NOMBRE	DOMICILIO	Nº	BARRIO	TELEF. (02647)	Receptividad	Nivel Informativo	Transferen-cia
3	2	Elisa Saguas	Manzana B	C 8	San José I	154450796	B	B	B
3	2	Norma Perca	Manzana B	C 4	San José I	----------	MB	B	B
3	2	Roberto Fernández	Manzana B	C 3	San José I	155422875	B	B	B
3	2	Valeria Mallea	Manzana B	C 5	San José I	154550227	MB	MB	MB
3	2	Violeta Flores	Manzana B	C 6	San José I	154813506	B	B	B
3	2	Luis Bustos	Manzana C	C 7	San José I	156738125	MB	B	MB
3	2	Carolina Montaño	Manzana C	C 6	San José I	154151418	B	B	MB
3	2	Karen Pía Pitoni	Manzana C	C 4	San José I	406327	MB	B	MB
3	2	Mariana Gaetan	Manzana C	C 1	San José I	155024322	B	B	B
3	2	Horacio Ahumada	Manzana C	C 10	San José I	----------	B	B	MB
3	2	Sergio Díaz	Manzana C	C 9	San José I	----------	B	B	B
3	2	Gabriela Mallea	Manzana C	C 8	San José I	154606888	MB	MB	MB
3	2	María Moreira	Manzana E	C 3	San José I	----------	M	M	M
3	2	Ileana Aballay	Manzana E	C 9	San José I	154126639	MB	MB	MB
3	2	Susana Pérez	Manzana E	C 5	San José I	154555074	B	B	B
3	2	Gabriel Carrizo	Manzana E	C 2	San José I	154605647	B	B	B
3	2	Laura Aballay	Manzana E	C 3	San José I	----------	MB	B	MB
3	2	Antonio Balderramo	Manzana E	C 6	San José I	----------	B	MB	MB
3	2	María Fernández	Manzana E	C 8	San José I	----------	MB	MB	MB
3	2	Jaquelín García	Manzana E	C 10	San José I	----------	R	B	MB
3	2	Claudia Tejada	Manzana E	C 13	San José I	----------	R	B	B
3	2	Antonella Alvello	Manzana E	C 15	San José I	----------	MB	MB	B
3	2	Ramona Rodríguez	Padre Ianelli	451	San José I	154174274	B	B	B
3	2	Ma. Teresa Santana	Padre Ianelli	465	San José I	----------	B	B	B
3	2	Elena Puentes	Padre Ianelli	475	San José I	----------	B	B	B
3	2	Juan Herrera	Padre Ianelli	440	San José I	----------	B	B	B
3	2	Selva Castillo	Padre Ianelli	635	San José I	----------	MB	R	B
3	2	Silvana Mercado	Padre Ianelli	48	San José I	----------	R	R	B
3	2	Myriam Marín	Padre Ianelli	46	San José I	154731863	MB	MB	MB
3	2	Juan Baigorria	Padre Ianelli	415	San José I	155270185	B	B	B
3	2	Natalia Martínez	Padre Ianelli	277	San José I	155401791	B	B	B
3	2	Elvio Vedia	Padre Ianelli	S/N	San José I	----------	B	B	B
3	2	Martha Quevedo	Padre Ianelli	237	San José I	----------	B	B	B
3	2	Adriana Trigo	Padre Ianelli	240	San José I	----------	MB	B	MB
3	2	Jorge R. Castro	Padre Ianelli	625	Centro	----------	R	R	B
3	2	Marta Bruno	Padre Ianelli	635	Centro	----------	MB	R	B
3	2	Flia. Runo	Padre Ianelli	48	Centro	----------	R	R	B
3	2	Nicolás Arostica	Padre Ianelli	46	Centro	154731863	MB	MB	MB
3	2	Carina Riveros	Padre Ianelli	54	Centro	----------	B	MB	MB
3	2	Zulema Montaña	Padre Ianelli	58	Centro	----------	R	B	MB
3	2	Julio Zarate	Padre Ianelli	63	Centro	----------	R	R	B
3	2	Dora Orellano	Padre Ianelli	69	Centro	----------	B	B	MB
3	2	Adela Saguas	Padre Ianelli	590	Pismanta IV	154674929	MB	B	MB
3	2	Ada Giménez	Padre Ianelli	550	Pismanta IV	154592704	MB	B	MB
3	2	Salvador Amores	Ianelli Mza. A	C 14	Pismanta IV	155324740	MB	MB	MB

Continuación de la Tabla Nº 1: Relevamiento de Hogares – Jachal

AREA	SUBAREA	NOMBRE	DOMICILIO	Nº	BARRIO	TELEF. (02647)	Receptividad	Nivel Informativo	Transferen-cia
3	2	Edith Salazar	Ianelli Mza. A	C 24	Pismanta IV	----------	MB	MB	MB
3	2	Graciela Rosales	Ianelli Mza. A	C 22	Pismanta IV	----------	B	B	B
3	2	Mario Fernández	Ianelli Mza. A	C 19	Pismanta IV	----------	B	B	B
3	2	Teresa Castro	Ianelli Mza. A	C 15	Pismanta IV	----------	B	B	B
3	2	Juan Carlos Augusto	Ianelli Mza. A	C 11	Pismanta IV	----------	B	MB	B
3	2	Carmen Ruiz	Ianelli Mza. A	C 5	Pismanta IV	----------	B	B	B
3	2	Mariza Martínez	Ianelli Mza. A	C 20	Pismanta IV	----------	B	B	B
3	2	Isidro García	Ianelli Mza. B	C 21	Pismanta IV	----------	MB	M	MB
3	2	Jesica Narváez	Ianelli Mza. B	C 22	Pismanta IV	----------	MB	B	B
3	2	Natalia Villegas	Ianelli Mza. B	C 23	Pismanta IV	----------	MB	M	MB
3	2	Ana Hernández	Ianelli Mza. B	C 25	Pismanta IV	----------	B	M	B
3	2	Lorena González	Ianelli Mza. B	C 26	Pismanta IV	----------	MB	M	MB
3	2	Juan Cosantino	Ianelli Mza. B	C 6	Pismanta IV	----------	B	M	B
3	2	Ester Gramajo	Ianelli Mza. B	C 14	Pismanta IV	----------	B	B	MB
3	2	Daniela Artaza	Ianelli Mza. C	C 17	Pismanta IV	----------	MB	B	MB
3	2	Alejandra Guevara	Ianelli Mza. C	C 15	Pismanta IV	----------	B	B	MB
3	2	Sergio Ferreira	Ianelli Mza. C	C 14	Pismanta IV	----------	MB	MB	MB
3	2	Liliana Granados	Ianelli Mza. C	C 23	Pismanta IV	----------	MB	B	MB
3	2	Flavia Escudero	Ianelli Mza. C	C 26	Pismanta IV	----------	MB	MB	MB
3	2	Eliana P. Díaz	Ianelli Mza. C	C 5	Pismanta IV	----------	B	B	B
3	2	Jesús Carbajal	Ianelli Mza. C	C 8	Pismanta IV	----------	R	B	B
3	2	Valeria Illanes	Ianelli Mza. C	C 3	Pismanta IV	----------	MB	B	MB
3	2	Fanny Balmaceda	Ianelli Mza. D	C 1	Pismanta IV	----------	MB	B	MB
3	2	Omar Guerrero	Ianelli Mza. D	C 5	Pismanta IV	155303079	R	B	B
3	2	José Cabanay	Ianelli Mza. D	C 8	Pismanta IV	154452436	MB	B	MB
3	2	Andrea Torres	Ianelli Mza. D	C 10	Pismanta IV	----------	MB	MB	MB
3	2	Elsa Dolcemacedo	Ianelli Mza. D	C 14	Pismanta IV	----------	MB	B	MB
3	2	Natalia Paz	Ianelli Mza. D	C 17	Pismanta IV	154835071	MB	MB	MB
3	2	Ma. Teresa Medina	Ianelli Mza. D	C 19	Pismanta IV	----------	MB	B	B
3	2	Valeria Núñez	Ianelli Mza. D	C 21	Pismanta IV	----------	MB	MB	MB
3	2	Darío Gásco	Ianelli Mza. D	C 25	Pismanta IV	154464903	MB	B	MB
3	2	Mauricio Guevara	Ianelli Mza. D	C 28	Pismanta IV	154417342	MB	B	MB
3	2	Daniela Gásco	Padre Ianelli	577	Pismanta IV	----------	MB	B	MB
3	2	Claudia Abrahán	Padre Ianelli	567	Pismanta IV	----------	MB	B	MB
3	2	Karina Gil	Padre Ianelli	563	Pismanta IV	----------	B	R	B
3	2	Fanny C. Mini	Padre Ianelli	451	Pismanta IV	----------	MB	B	MB
3	2	Gema Sosa	Padre Ianelli	569	Pismanta IV	----------	MB	B	MB
3	2	Gloria Rodríguez	Padre Ianelli	553	Pismanta IV	----------	MB	B	MB
3	2	Rosa Sánchez	Padre Ianelli	558	Pismanta IV	----------	MB	M	MB
3	2	Rosana Allende	Padre Ianelli	421	Pismanta IV	----------	MB	M	MB
3	2	Ma. Laura Carrizo	Padre Ianelli	464	Pismanta IV	----------	MB	B	B
3	2	María Nieves	Padre Ianelli	666	Pismanta IV	----------	MB	M	MB
3	2	Ester Gramajo	Padre Ianelli	664	Pismanta IV	154822063	B	M	B
3	2	Jorge Reinoso	Padre Ianelli	669	Pismanta IV	155287497	MB	M	MB
3	2	Agustín Toledo	Padre Ianelli	668	Pismanta IV	----------	B	M	B

Continuación de la Tabla Nº 1: Relevamiento de Hogares – Jachal

AREA	SUBAREA	NOMBRE	DOMICILIO	Nº	BARRIO	TELEF. (02647)	Receptividad	Nivel Informativo	Transferen-cia
3	2	Marta Irasoque	Padre Ianelli	503	Pismanta IV	----------	R	B	B
3	2	Martín Moreno	Padre Ianelli	509	Pismanta IV	----------	B	MB	MB
3	2	Enrique Bustos	Padre Ianelli	514	Pismanta IV	----------	B	B	MB
3	2	María Algañaraz	Padre Ianelli	518	Pismanta IV	420987	MB	B	B
3	2	Ester Sosa	Padre Ianelli	523	Pismanta IV	----------	B	MB	MB
3	2	Carmen Herrera	Padre Ianelli	528	Pismanta IV	----------	MB	R	MB
3	2	Leonardo Mondaca	Padre Ianelli	531	Pismanta IV	155205629	R	R	B
3	2	Mariana Montaña	Padre Ianelli	537	Pismanta IV	155202683	B	B	MB
3	2	María Torres	Rawson	S/N	Pismanta IV	154060001	MB	B	MB
3	2	Gladis Díaz	Rawson	1025	Pismanta IV	154197998	B	B	B
3	2	Juana Niquitay	Rawson	S/N	Pismanta IV	----------	M	M	M
3	2	Diana Calivar	Rawson	539	Pismanta IV	154987646	MB	MB	MB
3	2	Ma. Rosa Lépes	Rawson	519	Pismanta IV	154151350	B	B	B
3	2	Rosa Uriza	Rawson	524	Pismanta IV	----------	R	B	B
3	2	Alicia Sánchez	Rawson	527	Pismanta IV	----------	R	R	B
3	2	Carina Flores	Rawson	534	Pismanta IV	----------	MB	R	B
3	2	Mery Lozano	Rawson	537	Pismanta IV	----------	B	B	MB
3	2	Tomasa Carrizo	Rawson	539	Pismanta IV	----------	MB	MB	MB
3	2	Rosana Liquitay	Pucara	547	Pismanta IV	154175936	B	B	B
3	2	Gabriela Castro	Pucara	525	Pismanta IV	154141704	MB	MB	MB
3	2	Analía Páez	Pucará Mza. B	C 5	Pismanta IV	----------	B	B	MB
3	2	Nancy Toro	Pucará Mza. B	C 9	Pismanta IV	----------	B	MB	B
3	2	Luís Lucero	Pucará Mza. B	C 7	Pismanta IV	----------	B	B	B
3	2	Lorena Lobos	Pucará Mza. A	C 3	Pismanta IV	156616988	MB	MB	MB
3	2	Mercedes Pérez	Pucará Mza. A	C 8	Pismanta IV	420626	B	B	B
3	2	María Rodríguez	Pucará	581	Pismanta IV	155279280	B	B	B
3	2	Ariel Salas	Pucará	651	Pismanta IV	405239	B	B	B
3	2	Yolanda Muñoz	Pucará	535	Pismanta IV	154692553	B	B	B
3	2	Verónica Chávez	Calchaquí Mza. A	C 1	Pismanta IV	----------	MB	B	B
3	2	Naira Flores	Calchaquí Mza. A	C 3	Pismanta IV	----------	R	B	MB
3	2	Yuliana Quiroga	Calchaquí Mza. A	C 7	Pismanta IV	----------	B	MB	B
3	2	Claudia Santana	Calchaquí Mza. A	C 9	Pismanta IV	----------	B	B	B
3	2	Luis A. Pérez	Calchaquí	223	Pismanta IV	154801115	MB	MB	MB
3	2	Luís Ochoa	Calchaquí	226	Pismanta IV	----------	B	R	B
3	2	Gustavo Castro	Calchaquí	224	Pismanta IV	----------	MB	B	B
3	2	Pedro Arancibia	Calchaquí	225	Pismanta IV	----------	B	MB	B
3	2	Alejandra Tejada	Calchaquí	228	Pismanta IV	154180121	B	B	B
3	2	Romina Castro	Calchaquí	229	Pismanta IV	155198148	MB	MB	MB
3	2	Carmen Rojas	Calchaquí	231	Pismanta IV	----------	B	MB	MB
3	2	Gladis Fonsalida	Sarmiento	871	Pismanta IV	156622865	MB	B	MB
3	2	Hilda Barrionuevo	Sarmiento	891	Pismanta IV	----------	B	B	B
3	2	Graciela Matio	Almirante Brown	292	San Lorenzo	421012	B	B	B
3	2	Petrona Camacho	Almirante Brown	207	San Lorenzo	156721689	MB	MB	B
3	2	Agustín Ahumada	Almirante Brown	247	San Lorenzo	420912	B	MB	R
3	2	Flia. Villalba	Almirante Brown	S/N	San Lorenzo	----------	MB	R	B

AREA	SUBAREA	NOMBRE	DOMICILIO	Nº	BARRIO	TELEF. (02647)	Receptividad	Nivel Informativo	Transferen-cia
3	2	Mercedes Domínguez	Florida y Echegaray	S/N	Centro	----------	B	B	B
3	2	Paula Ontiveros	Juan de Echegaray	611	Centro	----------	B	B	B
3	2	Ivana Fernández	Pampa Vieja	S/N	Centro	----------	B	B	B
3	2	Hugo Salinas	Municipio	S/N	Centro	----------	B	B	B
3	2	Miguel Núñez	San José	688	Centro	----------	B	B	B
3	2	Juana De Saavedra	Agustín Gómez	757	Centro	420210	R	B	R
3	2	Fabián Llañes	El Bosque	S/N	Centro	154866826	B	R	R
3	2	Vicente Lobos	General Acha	649	Centro	----------	B	M	B
3	2	Estela Sánchez	General Acha	645	Centro	----------	B	R	B
3	2	Olga Fernández	General Acha	699	Centro	420278	|B	B	B
3	2	María Castro	Rivadavia	284	Centro	155297833	MB	B	MB
3	2	Roberto Rodríguez	Rivadavia	497	Centro	----------	B	R	B
3	2	Melisa Díaz	Rawson	615	Centro	----------	B	R	B
3	2	Raquel Martínez	Rawson	625	Centro	----------	B	R	B
3	2	Martin Agüero	Rawson	633	Centro	----------	B	B	B
3	2	Carla Montaña	Rawson	667	Centro	----------	B	R	B
3	2	Noemí Cortez	Rawson	669	Centro	421223	MB	B	B
3	2	José Cuevas	Rivadavia	585	Centro	----------	B	B	B
3	2	Francisco Páez	Sarmiento	664	Centro	----------	B	R	B
3	2	Héctor Roseti	San Martin	578	Centro	154421044	B	R	B
3	2	Patricia Arnaez	San Martin	632	Centro	420038	MB	B	B
3	2	Patricia Lobos	San Martin	464	Centro	154055961	B	B	B
3	2	Gladys Castillo	S. Funes	576	Centro	----------	B	R	B
3	2	Rosa Vega	S. Funes	560	Centro	----------	B	B	B
3	2	Patricia Perrotat	Juan de Echegaray	887	Centro	154131725	MB	MB	MB
3	2	Rosa Fuentes	Juan de Echegaray	835	Centro	154883630	B	R	B
3	2	Mercedes Luna	Juan de Echegaray	809	Centro	----------	MB	B	B
3	2	María Iribarren	Laprida	718	Centro	421218	B	B	B
3	2	Mariela Ávila	Laprida	728	Centro	154990297	B	R	B
3	2	Estela Carmona	Laprida	744	Centro	----------	B	B	B
3	2	Susy Contreras	Laprida	794	Centro	155256132	B	B	B
3	2	María Díaz	General Paz	846	Centro	420984	MB	B	B
3	2	Beatriz Guerrero	Laprida	752	Centro	420317	B	B	B
3	2	Laura Castro	General Paz	532	Centro	156428532	B	B	B
3	2	Guillermo Pérez	General Paz	876	Centro	----------	B	R	B
3	2	Francisco Balmaceda	General Paz	882	Centro	----------	MB	B	MB
3	2	Teresa Páez	General Paz	888	Centro	154449021	B	B	B
3	2	Margarita Sosa	General Paz	883	Centro	420884	B	R	B
3	2	Ramón Sosa	General Paz	863	Centro	156603980	MB	B	B
3	2	María Ríos	General Paz	861	Centro	156038153	B	B	B
3	2	Carmen Palacio	General Paz	851	Centro	154142096	B	R	B
3	2	Valentín Castro	Laprida	826	Centro	155319947	MB	B	B
3	2	Rosa Salomón	Laprida	830	Centro	156619824	B	B	B
3	2	Augusto Fernández	Laprida	849	Centro	155236715	B	R	B
3	2	Natalio Lobos	Aberastain	844	Centro	292062484	B	R	B

AREA	SUBAREA	NOMBRE	DOMICILIO	Nº	BARRIO	TELEF. (02647)	Receptividad	Nivel Informativo	Transferen-cia
3	2	Estela Donoso	Rawson	352	Centro	----------	MB	MB	MB
3	2	Alicia Esturas	Rawson	346	Centro	----------	B	B	B
3	2	Héctor Martínez	Rawson	344	Centro	----------	B	B	B
3	2	Dolores Acosta	Rawson	340	Centro	----------	B	B	B
3	2	María Mestre	Rawson	848	Centro	----------	B	B	B
3	2	Regina Cuello	Rawson	298	Centro	----------	B	B	B
3	2	Julio Rojo	Rawson	284	Centro	----------	B	B	B
3	2	Patricia Tudisco	Rawson	276	Centro	----------	MB	B	MB
3	2	José Moran	Rawson	274	Centro	----------	MB	MB	MB
3	2	Yamila Campo	Rawson	272	Centro	----------	B	B	B
3	2	Joaquín Ibáñez	Rawson	275	Centro	----------	R	B	B
3	2	Silvana Navarta	Rawson	282	Centro	154632330	MB	B	MB
3	2	Laura Brizuela	Rawson	287	Centro	154651428	MB	B	MB
3	2	Fabiana Mercado	Rawson	289	Centro	154158805	R	B	B
3	2	Laura Jofré	Rawson	357	Centro	154057339	MB	B	MB
3	2	Natalia Zurita	Rawson	223	Centro	----------	MB	MB	MB
3	2	Alicia Araya	Rawson	226	Centro	----------	MB	B	MB
3	2	Sandra Villavicencio	Rawson	224	Centro	----------	MB	MB	MB
3	2	Lucia Balmaceda	Rawson	225	Centro	----------	MB	B	B
3	2	Celia Roca	Rawson	228	Centro	----------	MB	MB	MB
3	2	Valeria Díaz	Rawson	229	Centro	----------	MB	B	MB
3	2	Dominga de Pelaytay	Calchaquí Mza. B	C 1	Pismanta IV	----------	MB	MB	MB
3	2	Marta Gutiérrez	Calchaquí Mza. B	C 3	Pismanta IV	----------	B	B	B
3	2	María Aranza	Calchaquí Mza. B	C 7	Pismanta IV	----------	R	B	B
3	2	Manuela Rosas	Calchaquí Mza. B	C 9	Pismanta IV	----------	MB	B	MB
3	2	Santiago Baudonnet	Calchaquí Mza. B	C 11	Pismanta IV	----------	MB	B	MB
3	2	Susana Díaz	Calchaquí Mza. B	C 13	Pismanta IV	----------	R	B	B
3	2	Mirta Herrera	Calchaquí Mza. B	C 17	Pismanta IV	154632392	MB	B	MB
3	2	Alicia Monty	Calchaquí Mza. B	C 19	Pismanta IV	----------	MB	MB	MB
3	2	Patricia Valencia	Calchaquí Mza. B	C 21	Pismanta IV	----------	MB	B	MB
3	2	Gládys Becerra	Calchaquí Mza. B	C 25	Pismanta IV	----------	MB	MB	MB
3	2	Gladis San Francisco	Calchaquí Mza. B	C28	Pismanta IV	----------	MB	B	B
3	2	Yolanda Celis	Pucará	356	Pismanta IV	----------	MB	B	B
3	2	Gustavo Riveros	Pucará	352	Pismanta IV	----------	R	B	MB
3	2	Mónica Chaparro	Pucará	346	Pismanta IV	----------	B	MB	B
3	2	Gládys Camaro	Pucará	344	Pismanta IV	----------	B	B	B
3	2	Daniela Artaza	Pucará	340	Pismanta IV	----------	MB	MB	MB
3	2	Alejandra Guevara	Pucará	848	Pismanta IV	----------	B	R	B
3	2	Sergio Ferreira	Pucará	298	Pismanta IV	----------	MB	B	B
3	2	Miguel Aguirre	Pucará	284	Pismanta IV	----------	B	MB	B
3	2	Ezequiel Hidalgo	Pucará	276	Pismanta IV	----------	MB	B	B
3	2	Leandro Lépes	Pucará	274	Pismanta IV	----------	R	B	MB
3	2	Rosas Quinteros	Pucará	272	Pismanta IV	----------	B	MB	B
3	2	Estela Ruiz	Pucará	275	Pismanta IV	----------	B	B	B
3	2	Alicia Castro	Pucará	284	Pismanta IV	----------	MB	MB	MB

Continuación de la Tabla Nº 1: Relevamiento de Hogares – Dpto. Jachal

AREA	SUBAREA	NOMBRE	DOMICILIO	Nº	BARRIO	TELEF. (02647)	Receptividad	Nivel Informativo	Transferen-cia
3	2	Emilia Rodríguez	Agustín Gómez	497	Centro	----------	MB	MB	MB
3	2	Nancy Escudero	Agustín Gómez	615	Centro	----------	B	B	MB
3	2	Teresita Canchalosi	Agustín Gómez	625	Centro	----------	B	B	B
3	2	Melania Auger	Agustín Gómez	633	Centro	----------	B	B	B
3	2	Luisa Gutiérrez	Agustín Gómez	667	Centro	----------	B	B	B
3	2	Gabriela Chandía	Agustín Gómez	669	Centro	----------	B	B	B
3	2	Elizabeth Villegas	Agustín Gómez	585	Centro	----------	B	B	B
3	2	Gisela Ora	Agustín Gómez	664	Centro	----------	B	B	B
3	2	Teresa Arrieta	Agustín Gómez	578	Centro	----------	B	B	B
3	2	Carina Castro	Agustín Gómez	632	Centro	----------	B	B	B
3	2	Silvia Bordo	Agustín Gómez	464	Centro	----------	B	B	B
3	2	Irene Peña	Agustín Gómez	576	Centro	----------	B	B	B
3	2	José López	Agustín Gómez	560	Centro	----------	B	B	B
3	2	Alicia Ríos	Agustín Gómez	887	Centro	----------	MB	MB	B
3	2	Diego Cornejo	Agustín Gómez	835	Centro	----------	B	B	R
3	2	Aurelia Echenique	Agustín Gómez	809	Centro	----------	B	B	R
3	2	Felipe Masa	Agustín Gómez	718	Centro	154131628	B	B	B
3	2	Nora Cuello	Agustín Gómez	728	Centro	155026644	B	B	B
3	2	Marcela Arce	Agustín Gómez	744	Centro	154105634	R	B	R
3	2	Nancy Lomas	Agustín Gómez	794	Centro	----------	B	B	MB
3	2	Beatriz Barceló	Agustín Gómez	846	Centro	----------	B	B	MB
3	2	Antonio Ríos	Agustín Gómez	752	Centro	----------	B	B	B
3	2	Marta Silveira	Agustín Gómez	532	Centro	----------	MB	R	B
3	2	Alita Suárez	Agustín Gómez	876	Centro	----------	MB	MB	MB
3	2	Susana Páez	Agustín Gómez	882	Centro	----------	MB	MB	MB
3	2	Silvia Heredia	Agustín Gómez	888	Centro	----------	MB	MB	MB
3	2	Natalia Paredes	Agustín Gómez	883	Centro	----------	R	B	B
3	2	Viviana Poblete	Agustín Gómez	863	Centro	----------	MB	MB	MB
3	2	Dora Sánchez	Agustín Gómez	861	Centro	----------	B	B	MB
3	2	Marina Atencio	Agustín Gómez	851	Centro	----------	B	B	B
3	2	Antonio Rivas	Agustín Gómez	826	Centro	----------	B	B	MB
3	2	Julia Poblete	Agustín Gómez	830	Centro	----------	B	B	B
3	2	Norma Sánchez	Agustín Gómez	849	Centro	----------	B	B	MB
3	2	Luisa Gómez	Agustín Gómez	844	Centro	----------	MB	MB	MB
3	2	Maira Riveros	Agustín Gómez	485	Centro	----------	B	B	B
3	2	Juana Castro	Agustín Gómez	401	Centro	----------	B	B	B
3	2	Sofía Prado	Agustín Gómez	410	Centro	----------	B	B	B
3	2	Nelia Figueroa	Agustín Gómez	426	Centro	----------	B	B	B
3	2	Melisa Vega	Agustín Gómez	659	Centro	----------	B	B	B
3	2	Ramón A. Díaz	Agustín Gómez	S\N	Centro	----------	B	B	MB
3	2	Guillermo Valdés	Agustín Gómez	429	Centro	----------	MB	MB	MB
3	2	Jorge García	Agustín Gómez	S/N	Centro	----------	B	B	B
3	2	Julieta Gómez	Agustín Gómez	730	Centro	----------	B	B	MB
3	2	Marisa Cobos	Agustín Gómez	738	Centro	----------	B	B	B
3	2	Rosa Sarmiento	Agustín Gómez	760	Centro	----------	B	R	R

Continuación de la Tabla Nº 1: Relevamiento de Hogares – Dpto. Jachal

AREA	SUBAREA	NOMBRE	DOMICILIO	Nº	BARRIO	TELEF. (02647)	**Receptividad**	**Nivel Informativo**	**Transferen-cia**
3	2	Beatriz Fuentes	Aberastain	4662	Centro	155664894	B	B	B
3	2	Jacinta Molina	Aberastain	890	Centro	----------	B	R	B
3	2	Cesar Porra	España	875	Centro	154592643	MB	R	B
3	2	Cristian Vega	España	144	Centro	----------	B	R	B
3	2	Mario Espejo	España	752	Centro	154313595	B	B	B
3	2	Isolina Páez	España	793	Centro	154564863	MB	R	B
3	2	Yamila Sagua	España	865	Centro	154575540	B	R	B
3	2	Marys Funes	España	993	Centro	156707872	B	R	B
3	2	Marisol Díaz	España	987	Centro	154173687	B	B	B
3	2	Sebastián Rodríguez	España	961	Centro	----------	B	R	B
3	2	Hugo Godoy	España	945	Centro	154359363	MB	B	B
3	2	María Sánchez	España	925	Centro	----------	B	B	B
3	2	Lucia Carmona	España	913	Centro	----------	B	B	B
3	2	Jorge Aciar	España	893	Centro	155100031	MB	R	B
3	2	Rogelio Saruff	Aberastain	887	Centro	----------	B	R	B
3	2	Andrea Pérez	Aberastain	865	Centro	154812554	MB	R	B
3	2	María Núñez	Aberastain	825	Centro	4250043	B	B	B
3	2	Mercedes Aciar	Aberastain	805	Centro	154730242	B	R	B
3	2	Hugo Molina	Florida	727	Centro	----------	B	B	B
3	2	Matías Echegaray	Florida	767	Centro	----------	MB	R	B
3	2	Kevin Galarza	General Paz	380	Centro	154754997	B	R	B
3	2	Adela Martínez	General Paz	366	Centro	420750	MB	MB	MB
3	2	Elías Barón	Agustín Gómez	745	Centro	154364878	B	B	B
3	2	Judit Ortega	General Paz	271	Centro	420419	B	R	B

Figura N° 13 Dpto. Jachal – Subárea 3

AREA	SUBAREA	NOMBRE	DOMICILIO	Nº	BARRIO	TELEF. (02647)	Receptividad	Nivel Informativo	Transferen-cia
3	3	Jorge Maya	San Juan	953	Centro	----------	B	B	B
3	3	Patricia Vera	San Juan	909	Centro	421075	B	B	B
3	3	Mirta Munizaga	San Juan	989	Centro	----------	B	B	B
3	3	Miguel Saavedra	San Juan	981	Centro	154725417	B	B	R
3	3	Silvina De Los Santos	San Juan	785	Centro	154125512	MB	MB	MB
3	3	Anónimo	San Juan	S\N	Centro	----------	R	R	R
3	3	J. Pablo Ramos	San Juan	978	Centro	----------	B	B	B
3	3	Marcela Chávez	San Juan	974	Centro	----------	B	MB	MB
3	3	Mirta Ruiz	San Juan	972	Centro	----------	B	B	B
3	3	Julia Chaile	San Juan	319	Centro	155128972	MB	MB	MB
3	3	Cristian García	San Juan	325	Centro	420345	B	B	B
3	3	M. Cristina Tello	San Juan	327	Centro	----------	R	B	B
3	3	Mauricio Ruiz	San Juan	329	Centro	----------	B	MB	B
3	3	Víctor Bianchi	San Juan	331	Centro	----------	B	B	B
3	3	Mariela García	San Juan	336	Centro	----------	MB	B	MB
3	3	Liliana Molina	San Juan	338	Centro	----------	MB	B	B
3	3	Flores Rosa	San Juan	349	Centro	----------	MB	MB	MB
3	3	Luisa Zanin	San Juan	357	Centro	----------	MB	MB	B
3	3	Modesta Sosa	Agustín Gómez	770	Centro	----------	B	B	B
3	3	Alberto Salas	Agustín Gómez	748	Centro	----------	B	B	B
3	3	María Manrique	Agustín Gómez	441	Centro	----------	B	B	B
3	3	Olga Tejada	Agustín Gómez	451	Centro	----------	B	B	B
3	3	Carmen Ávila	Agustín Gómez	461	Centro	----------	B	B	B
3	3	Melina Olave	Agustín Gómez	467	Centro	----------	B	B	B
3	3	Maura Bordón	Agustín Gómez	417	Centro	----------	B	B	B
3	3	Melina Aballay	Agustín Gómez	427	Centro	----------	B	B	B
3	3	Lucas Escudereo	Agustín Gómez	471	Centro	----------	MB	MB	MB
3	3	Reina Alcucero	Agustín Gómez	589	Centro	----------	B	B	B
3	3	Elsa Espinosa	Agustín Gómez	511	Centro	----------	B	B	B
3	3	José Macedonio	Agustín Gómez	535	Centro	----------	B	B	B
3	3	Pamela Valdivieso	Agustín Gómez	553	Centro	----------	B	B	B
3	3	Oscar Manrique	Agustín Gómez	555	Centro	----------	B	B	B
3	3	Patricia Castro	Agustín Gómez	569	Centro	----------	B	B	B
3	3	Yaneth Alleguer	Agustín Gómez	569	Centro	----------	B	B	B
3	3	Luis Tala	Agustín Gómez	571	Centro	----------	B	B	B
3	3	Teresa Castillo	Agustín Gómez	913	B. Luna	154597344	MB	MB	MB
3	3	Flia. Luna	Agustín Gómez	953	B. Luna	----------	B	R	R
3	3	José González	Agustín Gómez	965	B. Luna	----------	MB	B	B
3	3	Anónimo	Agustín Gómez	972	Centro	----------	B	R	R
3	3	Ana Heredia	Agustín Gómez	859	Centro	156409612	MB	MB	MB
3	3	Hilda Caballero	Agustín Gómez	550	Centro	----------	B	B	B
3	3	María Quiroga	Agustín Gómez	560	Centro	----------	B	B	B
3	3	Elia Alcayaga	Agustín Gómez	568	Centro	----------	B	B	B
3	3	Lucrecia Muro	Agustín Gómez	326	Centro	15444726	B	B	B
3	3	Mónica Gómez	Agustín Gómez	524	Centro	----------	B	B	B

AREA	SUBAREA	NOMBRE	DOMICILIO	Nº	BARRIO	TELEF. (02647)	Receptividad	Nivel Informativo	Transferen-cia
3	3	Luisa Silva	Agustín Gómez	532	Centro	----------	B	B	B
3	3	Alejandro Ontiveros	Agustín Gómez	544	Centro	----------	B	B	B
3	3	Mónica Fuentes	Agustín Gómez	546	Centro	----------	B	B	B
3	3	Inés Pérez	Agustín Gómez	410	Centro	----------	B	B	B
3	3	Manuel Cabañas	Agustín Gómez	410	Centro	----------	B	B	B
3	3	Tomas Torre	Agustín Gómez	430	Centro	----------	B	B	B
3	3	Noemí Carrizo	Agustín Gómez	450	Centro	----------	B	B	B
3	3	José Barrionuevo	Agustín Gómez	488	Centro	420761	B	B	B
3	3	Samuel céspedes	Agustín Gómez	496	Centro	----------	B	B	B
3	3	Gladys Jorquera	Agustín Gómez	S/N	Centro	----------	B	B	B
3	3	Flia. Aciar	Agustín Gómez	945	Centro	----------	B	MB	B
3	3	Dora de Miguel	Agustín Gómez	971	Centro	----------	MB	MB	MB
3	3	Flia. Flores	Agustín Gómez	S/N	Cauquenes 2	----------	B	R	B
3	3	Paola Cortez	Agustín Gómez	859	Centro	155145531	MB	B	MB
3	3	Ema Garrido	General Paz	305	Centro	156428980	B	B	B
3	3	Miguel Carrizo	General Paz	310	Centro	154231786	B	B	B
3	3	Ernesto Jofre	General Paz	473	Centro	----------	R	B	B
3	3	José Villarroel	General Paz	S\N	Centro	----------	B	B	R
3	3	Gustavo Gracián	General Paz	408	Centro	----------	MB	B	B
3	3	Lucia Molini	General Paz	456	Centro	420698	MB	MB	MB
3	3	Noelia Cabrera	General Paz	235	Centro	155020983	MB	MB	MB
3	3	José Paz	General Paz	217	Centro	154129103	MB	MB	MB
3	3	Javier Saguas	General Paz	142	Centro	154148308	MB	MB	MB
3	3	Ramón Arancibia	General Paz	54	Centro	155271222	B	B	B
3	3	Juan Luna	General Paz	58	Centro	----------	MB	MB	MB
3	3	Flia. Levis	General Paz	62	Centro	----------	B	B	B
3	3	Carla Ontiveros	General Paz	115	Centro	155055386	B	R	MB
3	3	Francisca López	General Paz	88	Centro	----------	B	B	R
3	3	Claudia Campanello	General Paz	269	Centro	154442070	MB	MB	MB
3	3	Roberto Salomón	General Paz	559	Centro	154132280	MB	MB	B
3	3	Elina Girado	General Paz	567	Centro	----------	B	B	MB
3	3	Domingo Agrello	General Paz	583	Centro	----------	B	B	B
3	3	Mariel Santander	General Paz	591	Centro	----------	R	B	MB
3	3	Anónimo	General Acha	256	Centro	----------	R	MB	B
3	3	Ivana Pérez	General Acha	257	Centro	----------	B	MB	MB
3	3	Sergio Castro	General Acha	253	Centro	----------	MB	B	B
3	3	Rizalina Cano	General Acha	275	Centro	----------	B	B	B
3	3	Roció Quiroga	General Acha	239	Centro	----------	B	B	B
3	3	Nelson Díaz	General Acha	249	Centro	----------	B	B	B
3	3	Daniel Gutiérrez	General Acha	259	Centro	----------	B	B	B
3	3	Marisa Díaz	General Acha	275	Centro	----------	B	B	B
3	3	Patricia Sehares	General Acha	285	Centro	----------	B	B	B
3	3	Miguel Lucero	General Acha	293	Centro	----------	B	B	B
3	3	Paula de los Santos	General Acha	202	Centro	----------	B	R	MB
3	3	Sandra de Bove	General Acha	205	Centro	----------	B	B	MB

AREA	SUBAREA	NOMBRE	DOMICILIO	Nº	BARRIO	TELEF. (02647)	Receptividad	Nivel Informativo	Transferen-cia
3	3	Carlos Carbajal	General Acha	359	Centro	----------	B	B	B
3	3	Ramón Mercado	General Acha	S\N	Centro	420728	B	B	B
3	3	Edgar Cabanay	General Acha	S\N	Centro	3855033399	B	B	B
3	3	Nora de Fuentes	General Acha	428	Centro	----------	B	B	B
3	3	Martha Gaute	General Acha	446	Centro	154852334	B	B	B
3	3	Luis Sánchez	General Acha	467	Centro	----------	M	M	M
3	3	Celina Fonsalida	General Acha	438	Centro	421086	MB	MB	MB
3	3	Ivana Montaño	General Acha	457	Centro	420439	MB	B	B
3	3	Carlos Vega	General Acha	433	Centro	02920625583	MB	B	B
3	3	Ester Guerra	General Acha	505	Centro	----------	B	MB	B
3	3	Carmen Nicolás	General Acha	509	Centro	----------	B	B	B
3	3	Elsa Romero	General Acha	513	Centro	----------	R	B	MB
3	3	Rubén Márquez	General Acha	518	Centro	----------	B	MB	B
3	3	Mirtha de García	General Acha	523	Centro	----------	B	B	MB
3	3	Norma Pérez	Rawson	246	Centro	----------	B	B	B
3	3	Sara Muñiz	Rawson	S\N	Centro	----------	B	B	B
3	3	Elsa Vedia	Rawson	242	Centro	----------	B	B	B
3	3	Gladys Munizaga	Rawson	222	Centro	----------	B	B	B
3	3	Aidé Carbajal	Rawson	212	Centro	----------	B	B	B
3	3	Ramona Flores	Rawson	208	Centro	----------	B	B	B
3	3	Luis Godoy	Rawson	230	Centro	----------	B	B	B
3	3	Domingo Reyes	Rawson	247	Centro	----------	B	B	B
3	3	Mario Castro	Rawson	237	Centro	----------	B	B	B
3	3	Pedro Castro	Rawson	184	Centro	421148	MB	MB	MB
3	3	Pedro Acosta	Rawson	172	Centro	155278518	MB	MB	MB
3	3	Sonia Espejo	Rawson	328	Centro	----------	B	B	B
3	3	Mabel Martínez	Rawson	300	Centro	156610829	B	B	B
3	3	Noemí Martínez	Rawson	354	Centro	----------	B	B	B
3	3	Carlos Carrizo	Rawson	362	Centro	----------	B	B	B
3	3	Lucy Guevara	Rawson	372	Centro	----------	B	B	B
3	3	Rosario Morales	Rawson	376	Centro	----------	B	B	B
3	3	Facundo Páez	Rawson	378	Centro	155410949	B	B	B
3	3	Dora Ostinelli	Rawson	366	Centro	420064	B	B	B
3	3	Humberto Alcayaga	Rawson	355	Centro	154448347	B	B	B
3	3	Jaime Alfredo	Rawson	347	Centro	420992	B	B	B
3	3	Elena Martínez	Rawson	434	Centro	----------	B	B	B
3	3	Marcela Luna	Rawson	485	Centro	----------	MB	MB	MB
3	3	Sara Muñiz	Rawson	S/N	Centro	154120997	MB	MB	MB
3	3	Roberto Páez	Rawson	212	Centro	154869469	B	B	B
3	3	M. Rosa Vedia	Rawson	242	Centro	154363769	MB	MB	MB
3	3	Juan Carlos Silva	Rawson	498	Centro	420587	B	B	B
3	3	Soledad Pintos	Rawson	428	Centro	154444874	MB	MB	MB
3	3	Estela Maya	Rawson	437	Centro	----------	B	R	B
3	3	Estela Tello	Rawson	439	Centro	----------	MB	B	B
3	3	Duilio Coria	Rawson	503	Centro	----------	B	R	B

AREA	SUBAREA	NOMBRE	DOMICILIO	Nº	BARRIO	TELEF. (02647)	Receptividad	Nivel Informativo	Transferen-cia
3	3	Norma Acosta	Sarmiento	232	Centro	----------	B	B	B
3	3	Celia Acosta	Sarmiento	230	Centro	----------	B	B	B
3	3	Domingo Jofre	Sarmiento	212	Centro	----------	B	B	B
3	3	Juana Fernández	Sarmiento	212	Centro	----------	B	B	B
3	3	Verónica Núñez	Sarmiento	210	Centro	----------	B	B	B
3	3	Patricia Báez	Sarmiento	210	Centro	----------	B	B	B
3	3	María Páez	Sarmiento	209	Centro	----------	B	B	B
3	3	Gonzalo Oliva	Sarmiento	243	Centro	----------	B	B	B
3	3	Dorita Ruiz	Sarmiento	249	Centro	----------	B	B	B
3	3	Elías Barrio	Sarmiento	260	Centro	----------	B	B	B
3	3	Manuel Zapata	Sarmiento	317	Centro	----------	B	B	B
3	3	Luis Alcucero	Sarmiento	323	Centro	----------	B	B	B
3	3	María Méndez	Sarmiento	345	Centro	----------	B	B	B
3	3	Héctor Igonet	Sarmiento	373	Centro	----------	B	B	B
3	3	María Araya	Sarmiento	140	Centro	----------	MB	MB	MB
3	3	Flia. Mallea	Sarmiento	110	Centro	----------	R	B	B
3	3	Carmen de Santos	Sarmiento	100	Centro	----------	MB	MB	MB
3	3	Manuela Ontiveros	Sarmiento	98	Centro	----------	MB	MB	MB
3	3	Macarena Templado	Sarmiento	88	Centro	156718270	MB	B	MB
3	3	Susana Ontiveros	Sarmiento	84	Centro	----------	MB	B	MB
3	3	Cecilia Arostico	Sarmiento	85	Centro	----------	MB	R	B
3	3	Luis Arias	Sarmiento	64	Centro	154365007	MB	MB	MB
3	3	Emanuel López	Sarmiento	103	Centro	154539614	MB	MB	MB
3	3	Carlos Illanes	Sarmiento	145	Centro	----------	R	B	B
3	3	Anónimo	Sarmiento	147	Centro	----------	R	R	R
3	3	Juana Morales	Sarmiento	175	Centro	421165	MB	MB	MB
3	3	María Luna	Sarmiento	185	Centro	----------	MB	MB	MB
3	3	Flia. Orlandi	Sarmiento	168	Centro	----------	MB	MB	MB
3	3	Gonzalo Rosales	Sarmiento	473	Centro	420399	MB	MB	MB
3	3	Ariel Espejo	Sarmiento	412	Centro	420435	MB	MB	MB
3	3	Analia Castro	Sarmiento	418	Centro	154172118	MB	MB	MB
3	3	Reina de Pizarro	Sarmiento	464	Centro	420304	MB	MB	MB
3	3	Washington Espejo	Sarmiento	418	Centro	420435	MB	MB	MB
3	3	Adriana Bordón	Sarmiento	420	Centro	420636	MB	MB	MB
3	3	José Regó	Sarmiento	439	Centro	----------	B	B	B
3	3	Carlos Cortez	Sarmiento	594	Centro	154395556	MB	MB	MB
3	3	Lucas Yánez	Sarmiento	678	Centro	154457304	MB	B	MB
3	3	Margarita Orozco	Sarmiento	684	Centro	----------	MB	B	B
3	3	María Inojosa	Sarmiento	688	Centro	----------	B	MB	B
3	3	Sara Cortes	Sarmiento	692	Centro	----------	MB	B	MB
3	3	Cristian Páez	Sarmiento	695	Centro	----------	R	B	MB
3	3	Florencia Napoli	Sarmiento	699	Centro	----------	R	B	MB
3	3	Bárbara Silva	Aberastain	703	Centro	----------	MB	B	B
3	3	Carlos Ocampo	Aberastain	707	Centro	----------	B	MB	B
3	3	Roque Bologna	Aberastain	715	Centro	----------	MB	B	B

Continuación de la Tabla Nº 1: Relevamiento de Hogares – Dpto. Jachal

AREA	SUBAREA	NOMBRE	DOMICILIO	Nº	BARRIO	TELEF. (02647)	Receptividad	Nivel Informativo	Transferen-cia
3	3	Darío Quiroga	Aberastain	S\N	Centro	----------	B	B	B
3	3	Julieta Ríos	Aberastain	433	Centro	421161	MB	B	B
3	3	Santos Pérez	Aberastain	403	Centro	420867	R	B	B
3	3	Flia. Vega	Aberastain	422	Centro	----------	B	B	B
3	3	Juana Torres	Aberastain	436	Centro	----------	B	B	B
3	3	Flia. Muñoz	Aberastain	472	Centro	155328246	B	MB	B
3	3	Flia. Fernández	Aberastain	S/N	Centro	----------	B	R	R
3	3	Fernanda Tapia	Aberastain	279	Centro	154847759	MB	MB	MB
3	3	Nelson Flores	Aberastain	S/N	Centro	----------	B	R	B
3	3	Laura Avellaneda	Aberastain	56	Centro	----------	MB	B	B
3	3	Laura Illanes	Aberastain	126	Centro	155250457	MB	MB	MB
3	3	Anónimo	Aberastain	S/N	Centro	----------	B	B	R
3	3	Claudia Luna	Aberastain	48	Centro	154177619	MB	B	B
3	3	Yohana Arnaez	Aberastain	106	Centro	154185648	B	B	B
3	3	Ercilia Neira	Aberastain	41	Centro	153154222	MB	MB	MB
3	3	Mercedes Tobares	Aberastain	109	Centro	----------	B	B	B
3	3	Silvio Tello	Aberastain	31	Centro	154541045	B	R	B
3	3	Flia. Herrera	Aberastain	S/N	B. Luna	----------	B	B	B
3	3	Flia. Herrera	Aberastain	S/N	B. Luna	----------	R	B	R
3	3	Josefina Carrizo	Aberastain	240	Cauquenes II	----------	MB	B	B
3	3	Anónimo	San Juan	855	Centro	----------	R	R	R
3	3	Juan Campanello	San Juan	835	Centro	420678	MB	MB	MB
3	3	Laura Fernández	Diego Maradona	S/N	Centro	----------	B	R	B
3	3	Claudio Hernández	Diego Maradona	S/N	Centro	----------	B	R	B
3	3	María Romero	Diego Maradona	S/N	Centro	----------	B	R	B
3	3	Roberto Perin	Diego Maradona	S/N	Centro	----------	B	R	B
3	3	Liliana García	Diego Maradona	S/N	Centro	155043817	MB	MB	MB
3	3	Fernando Cortez	Diego Maradona	209	B. Luna	155259442	B	MB	MB
3	3	Ana de Herrera	San Roque	356	Centro	----------	R	R	B
3	3	Gustavo Gómez	San Roque	478	Centro	----------	B	R	B
3	3	Flia. Torres	San Roque	S/N	Centro	----------	B	B	R
3	3	María Maldonado	San Roque	S/N	Centro	155042481	B	B	B
3	3	Andrea Sánchez	San Roque	578	B. Luna	154151589	B	B	MB
3	3	Eduardo Páez	San Roque	S/N	B. Luna	----------	B	R	B
3	3	Eduardo Navas	San Roque	673	B. Luna	----------	B	B	MB
3	3	Luís Lorenzo	San Roque	689	B. Luna	----------	R	B	B
3	3	Diego Orzanco	San Roque	692	B. Luna	----------	B	B	MB
3	3	Amelia García	Pasaje Illanes	S/N	Centro	----------	B	B	B
3	3	Federico Roca	Pasaje Illanes	S/N	Centro	----------	B	B	MB
3	3	María Bravo	Pasaje Illanes	S/N	Centro	----------	B	B	R
3	3	Flia. Martínez	Pasaje Illanes	S/N	Centro	----------	B	B	B
3	3	Julio Escudero	Pasaje Illanes	S/N	Centro	----------	B	MB	B
3	3	Dora Bruno	Pasaje Illanes	S/N	Centro	----------	R	B	MB
3	3	Elvira de Riveros	Pasaje Illanes	S/N	Centro	----------	MB	MB	B
3	3	García de Valdaño	Pasaje Illanes	S/N	Centro	----------	B	MB	B

AREA	SUBAREA	NOMBRE	DOMICILIO	Nº	BARRIO	TELEF. (02647)	Receptividad	Nivel Informativo	Transferen-cia
3	3	Oscar Duran	Av. 25 de Mayo	990	B. Luna	----------	MB	B	MB
3	3	Flia. Aranda	Av. 25 de Mayo	980	B. Luna	154441332	MB	B	B
3	3	Flia. Páez	Av. 25 de Mayo	962	B. Luna	----------	B	R	B
3	3	Daniel Garay	Av. 25 de Mayo	S\N	B. Luna	----------	B	B	B
3	3	Irma Páez	Av. 25 de Mayo	298	Cauquenes II	156617053	MB	MB	MB
3	3	José Mercado	Av. 25 de Mayo	335	Centro	----------	R	MB	MB
3	3	Sebastián Aciar	Av. 25 de Mayo	397	Centro	154113434	MB	MB	MB
3	3	Rosa Riveras	Av. 25 de Mayo	441	Centro	420741	MB	MB	MB
3	3	Flia. Pérez	Av. 25 de Mayo	473	Centro	----------	R	B	B
3	3	María Castillo	Av. 25 de Mayo	595	Centro	420829	MB	MB	MB
3	3	Marcela Molina	Av. 25 de Mayo	595	Centro	----------	MB	MB	MB
3	3	Socia Torre	Av. 25 de Mayo	599	Centro	----------	MB	MB	MB
3	3	Raquel Camacho	Av. 25 de Mayo	320	Centro	----------	MB	MB	MB
3	3	Flia. Fernández	Av. 25 de Mayo	507	Centro	----------	R	B	B
3	3	Flia. Gómez	Av. 25 de Mayo	54	Centro	----------	R	B	B
3	3	Osvaldo Montaño	Av. 25 de Mayo	615	Centro	420553	MB	MB	MB
3	3	Sonia Cano	Av. 25 de Mayo	635	Centro	155284992	MB	MB	MB
3	3	Nidia Muñoz	Av. 25 de Mayo	651	Centro	154605960	MB	MB	MB
3	3	Reina Aballay	Av. 25 de Mayo	671	Centro	----------	R	R	B
3	3	María Aballay	Av. 25 de Mayo	679	Centro	----------	R	B	B
3	3	Anónimo	Av. 25 de Mayo	691	Centro	----------	R	R	B
3	3	Estela Ferreira	Av. 25 de Mayo	446	Centro	----------	B	B	B
3	3	Liliana de Cabrera	Av. 25 de Mayo	456	Centro	420037	B	B	B
3	3	Yaquelin Tello	Av. 25 de Mayo	440	Centro	154451575	B	B	B
3	3	Luisa de Aciar	Av. 25 de Mayo	480	Centro	----------	B	B	B
3	3	Analia Aguado	Av. 25 de Mayo	903	B. Luna	154683291	MB	MB	MB
3	3	Eduardo Heredia	Av. 25 de Mayo	910	B. Luna	----------	B	B	B
3	3	Gloria Acosta	Av. 25 de Mayo	894	Cauquenes II	420527	MB	B	B
3	3	Dora Sánchez	Av. 25 de Mayo	285	Cauquenes II	----------	B	R	B
3	3	María Aguirre	Av. 25 de Mayo	283	Cauquenes II	----------	MB	B	MB
3	3	Felipe Peralta	Av. 25 de Mayo	274	Cauquenes II	----------	B	B	B
3	3	Ramón Navarro	Av. 25 de Mayo	389	Cauquenes II	----------	R	B	B
3	3	Olga Ávila	Av. 25 de Mayo	397	Cauquenes II	----------	R	B	B
3	3	Marfilda Castro	Tropero Jachallero	913	B. Luna	420715	MB	MB	MB
3	3	Elba Hernández	Tropero Jachallero	939	B. Luna	420201	MB	MB	MB
3	3	Josefa De Arostica	Tropero Jachallero	971	B. Luna	420091	B	B	B
3	3	Silvia Ruiz	Tropero Jachallero	989	B. Luna	155159823	MB	B	MB
3	3	Carina Vergara	Tropero Jachallero	970	B. Luna	264705035	B	B	MB
3	3	Vanesa Esquivel	Tropero Jachallero	946	B. Luna	154589382	MB	MB	MB
3	3	Roberto Gómez	Tropero Jachallero	S\N	B. Luna	----------	MB	B	B
3	3	Ramón Aballay	Tropero Jachallero	904	B. Luna	----------	B	B	B
3	3	Flia. Saavedra	Tropero Jachallero	S/N	B. Luna	----------	B	R	B
3	3	Rosa Confio	Tropero Jachallero	937	B. Luna	----------	MB	MB	B
3	3	María Aballay	Tropero Jachallero	965	B. Luna	154185033	B	B	MB
3	3	Juana de Cuilliere	Tropero Jachallero	987	B. Luna	420764	R	B	B

AREA	SUBAREA	NOMBRE	DOMICILIO	Nº	BARRIO	TELEF. (02647)	Receptividad	Nivel Informativo	Transferen-cia
3	3	Alejandra Riveros	Proyectada	S/N	Cauquenes II	----------	R	B	R
3	3	Susana de Giacone	Proyectada	S/N	Cauquenes II	----------	R	B	R
3	3	Silvia Mercado	Proyectada	S/N	Cauquenes II	----------	B	MB	B
3	3	Elsa Delgado	Proyectada	S/N	Cauquenes II	----------	MB	B	B
3	3	María Pérez	Proyectada	S/N	Cauquenes II	----------	B	MB	MB
3	3	Roxana Belbruno	Proyectada	S/N	Cauquenes II	----------	B	B	B
3	3	Luciano Perifiel	Proyectada	S/N	Cauquenes II	----------	MB	MB	MB
3	3	Elvira Luna	Proyectada	233	Cauquenes II	----------	B	R	R
3	3	Flia. Molina	Proyectada	227	Cauquenes II	420852	MB	MB	MB
3	3	Flia. Muñoz	Proyectada	228	Cauquenes II	----------	B	R	B
3	3	Víctor Neira	Proyectada	216	Cauquenes II	156710537	B	B	MB
3	3	Alicia Silva	Juan de Echegaray	28	Centro	----------	R	B	B
3	3	Zulma Tello	Juan de Echegaray	276	Centro	----------	B	B	MB
3	3	Marcela Gómez	Juan de Echegaray	258	Centro	----------	B	B	B
3	3	Rosario Araya	Juan de Echegaray	253	Centro	----------	B	B	B
3	3	Cinthia Guevara	Juan de Echegaray	279	Centro	154046455	MB	MB	B
3	3	Lucy Aguilera	Juan de Echegaray	S/N	Centro	420667	MB	MB	MB
3	3	Evelyn Espiándola	Juan de Echegaray	20	Centro	154818067	MB	MB	MB
3	3	Roque Poblete	Juan de Echegaray	53	Centro	156613556	MB	MB	MB
3	3	Yolanda Rodríguez	Juan de Echegaray	105	Centro	420941	MB	MB	MB
3	3	Nelson Tejada	Juan de Echegaray	72	Centro	154553611	B	R	B
3	3	Daniela Guevara	Juan de Echegaray	92	Centro	154609952	MB	MB	MB
3	3	Eduardo Fuentes	Juan de Echegaray	152	Centro	156605846	MB	MB	MB
3	3	Elizabeth Paredes	Juan de Echegaray	128	Centro	420100	MB	MB	MB
3	3	Teresa Melville	Juan de Echegaray	239	Centro	154144532	MB	MB	MB
3	3	Alicia Godoy	Av. Caseros	138	Centro	----------	B	B	B
3	3	Ramón Armiño	Av. Caseros	140	Centro	----------	B	B	B
3	3	Arturo Capdevilla	Av. Caseros	145	Centro	----------	R	MB	B
3	3	Joaquín Rivas	Av. Caseros	149	Centro	----------	R	B	MB
3	3	Héctor Balmaceda	Av. Caseros	235	Centro	----------	R	MB	B
3	3	Flia. Pozo	Av. Caseros	336	Centro	----------	B	B	B
3	3	Carlos Veragua	Av. Caseros	S\N	Centro	----------	B	B	B
3	3	María Urriche	Av. Caseros	356	Centro	420694	MB	MB	MB
3	3	Flia. Balmaceda	Av. Caseros	366	Centro	----------	B	B	B
3	3	José Ortiz	Av. Caseros	391	Centro	405315	B	R	MB
3	3	Raúl Cataldo	Av. Caseros	328	Centro	----------	B	B	MB
3	3	Eduardo Pérez	Av. Caseros	378	Centro	154724576	MB	B	MB
3	3	Ramón Balmaceda	Av. Caseros	358	Centro	----------	MB	R	B
3	3	Mirta Martínez	Av. Caseros	369	Centro	----------	B	MB	B
3	3	Nora Castro	Av. Caseros	372	Centro	----------	B	B	MB
3	3	Juana Pérez	Av. Caseros	378	Centro	----------	R	B	B
3	3	Ángela Bonduel	Av. Caseros	386	Centro	----------	B	B	MB
3	3	Liliana Iglesias	Huaco	148	Centro	----------	R	B	B
3	3	Susana Russo	Huaco	159	Centro	----------	B	MB	MB
3	3	Luis Rosales	Huaco	162	Centro	----------	R	R	B

Continuación de la Tabla Nº 1: Relevamiento de Hogares – Dpto. Jachal

AREA	SUBAREA	NOMBRE	DOMICILIO	Nº	BARRIO	TELEF. (02647)	Receptividad	Nivel Informativo	Transferen-cia
3	3	Sandra Gaeta	Huaco	169	Centro	155198118	MB	B	MB
3	3	Edi Gómez	Huaco	172	Centro	----------	B	MB	MB
3	3	Anónimo	Huaco	177	Centro	----------	R	B	B
3	3	Lalo Igonet	Huaco	C 12	Centro	----------	B	B	B
3	3	Ariel Quiroga	Huaco	C 8	Centro	----------	B	B	B
3	3	Sofía Lara	Huaco	C 12	Centro	----------	MB	MB	MB
3	3	Mauricio Álvarez	Huaco	C 14	Centro	----------	R	B	MB
3	3	Milba García	Huaco	C 16	Centro	----------	B	MB	B
3	3	Nilda Pérez	Florida	416	Centro	----------	B	B	B
3	3	Roque Cortez	Florida	436	Centro	----------	B	B	B
3	3	Melina Balmaceda	Florida	480	Centro	154805624	MB	MB	MB
3	3	Rosa Barbosa	Florida	587	Centro	420126	MB	MB	MB
3	3	Susana Aballay	Florida	178	Centro	155058184	MB	MB	MB
3	3	Juana Muñoz	Florida	512	Centro	----------	MB	B	B
3	3	Paula Aguirre	Florida	270	Centro	155213283	MB	MB	MB
3	3	Tamara Toledo	Florida	280	Centro	154360613	B	B	B
3	3	Bibiana Balmaceda	Florida	547	Centro	420871	MB	MB	MB
3	3	Diego Chandia	Florida	537	Centro	156623117	MB	B	B
3	3	Laura Bardón	Florida	459	Centro	----------	B	B	B
3	3	Noemí Silva	Florida	344	Centro	420308	MB	MB	MB
3	3	Beatriz de Navarro	Florida	374	Centro	----------	MB	MB	MB
3	3	Mario Manrique	Florida	316	Centro	155302239	MB	MB	MB
3	3	Rosario Gómez	Florida	443	Centro	----------	R	R	B
3	3	Cristina Figueroa	Florida	330	Centro	----------	MB	MB	MB
3	3	Gladis Tello	Florida	328	Centro	154730245	MB	MB	MB
3	3	Yaquelina Heredia	Florida	336	Centro	155264146	MB	MB	MB
3	3	Beatriz Fuentes	Florida	376	Centro	420013	MB	MB	MB
3	3	Antonia Rodríguez	Florida	385	Centro	----------	B	B	MB
3	3	Ester Moreno	Florida	389	Centro	----------	B	MB	B
3	3	Flia. Brizuela	Florida	391	Centro	----------	B	B	B
3	3	José Ariza	Florida	395	Centro	----------	R	B	B
3	3	Ángel Benavente	Florida	982	Centro	154862940	MB	B	MB
3	3	Flia. Cepeda	Florida	912	Centro	----------	B	B	B
3	3	Aidé Martínez	Florida	973	Centro	----------	B	B	B
3	3	Elsa Nefa	Florida	976	Centro	----------	R	MB	MB
3	3	Anselmo González	Florida	982	Centro	----------	B	B	MB
3	3	Bernarda Godoy	Florida	981	Centro	420641	B	B	MB
3	3	Noelia Salas	Florida	922	Centro	----------	B	B	B
3	3	Claudina Saso	Florida	366	Centro	----------	MB	B	B
3	3	Cristina Carrizo	Florida	391	Centro	----------	R	B	R
3	3	Sandra de Pizarro	Florida	328	Centro	----------	R	B	B
3	3	Graciela Martínez	Florida	378	Centro	----------	B	MB	B
3	3	Matías Martínez	Florida	358	Centro	----------	MB	B	B
3	3	Patricia Chaparro	Florida	369	Centro	----------	B	B	R
3	3	Mirta Reta	Florida	372	Centro	----------	MB	B	MB

AREA	SUBAREA	NOMBRE	DOMICILIO	Nº	BARRIO	TELEF. (02647)	Receptividad	Nivel Informativo	Transferen-cia
3	3	Aurora Riberos	Santiago Funes	72	Centro	154788630	MB	MB	MB
3	3	Elisa Aballay	Santiago Funes	417	Centro	154440075	MB	MB	MB
3	3	Ma. Ester Riberos	Santiago Funes	485	Centro	420034	MB	MB	MB
3	3	Sabina Bustos	Santiago Funes	458	Centro	----------	B	B	B
3	3	Carlos Guerrero	Santiago Funes	463	Centro	----------	B	MB	MB
3	3	Elio Toledo	Santiago Funes	472	Centro	----------	B	B	B
3	3	Alicia Vargas	Santiago Funes	465	Centro	----------	R	B	MB
3	3	Sergio Vargas	Santiago Funes	479	Centro	----------	B	B	MB
3	3	Adela Plaza	Santiago Funes	483	Centro	----------	MB	B	B
3	3	Patricia Vallejo	Santiago Funes	486	Centro	----------	R	B	B
3	3	José Ortega	Santiago Funes	39	Centro	----------	MB	B	B
3	3	Miguel Romero	Santiago Funes	45	Centro	----------	R	B	R
3	3	Adela Botella	Santiago Funes	48	Centro	----------	R	B	B
3	3	Luís Sastre	Santiago Funes	51	Centro	----------	B	MB	B
3	3	Beatriz Pereira	Santiago Funes	58	Centro	----------	MB	B	B
3	3	Mónica Suviri	Santiago Funes	63	Centro	----------	B	B	R
3	3	Mario Echegaray	Santiago Funes	68	Centro	----------	MB	B	MB
3	3	Norma Diaz	Huaco	512	Centro	----------	MB	B	B
3	3	Juan Olmos	Huaco	270	Centro	----------	MB	MB	MB
3	3	María Orozco	Huaco	280	Centro	----------	B	R	B
3	3	Del Rosario Milla	Huaco	547	Centro	----------	M	R	M
3	3	José Cordasi	Huaco	537	Centro	----------	B	R	B
3	3	Miguel Torres	Huaco	459	Centro	154996359	MB	MB	MB
3	3	Paola Manrique	Huaco	344	Centro	155057134	MB	MB	MB
3	3	Verónica Adaro	Huaco	374	Centro	155323550	B	MB	MB
3	3	Lorena Correa	Huaco	316	Centro	----------	MB	MB	MB
3	3	Ana Aguirre	Huaco	443	Centro	----------	MB	MB	MB
3	3	Amalia Jofré	Huaco	330	Centro	----------	B	B	MB
3	3	Valera Alé	Huaco	328	Centro	----------	MB	MB	MB
3	3	Yanina Gordillo	Huaco	336	Centro	----------	B	M	B
3	3	Mabel Uñac	Huaco	376	Centro	----------	B	R	B
3	3	Carmen Leonardi	Huaco	385	Centro	----------	B	MB	MB
3	3	Lucia Cabrera	Huaco	519	Centro	----------	B	R	B
3	3	María Yuste	Diego Maradona	S/N	Centro	----------	B	B	B
3	3	Miguel Puebla	Diego Maradona	S/N	Centro	----------	MB	B	B
3	3	Dolores Vives	Diego Maradona	S/N	Centro	----------	MB	MB	MB
3	3	Alicia González	Diego Maradona	S/N	Centro	----------	B	R	B
3	3	Sergio Mateo	Diego Maradona	S/N	Centro	----------	M	R	M
3	3	Daniela Herrero	Diego Maradona	S/N	Centro	----------	MB	B	B
3	3	Jorge Cobos	Diego Maradona	S/N	Centro	----------	R	B	R
3	3	Oscar Fárrago	Diego Maradona	S/N	Centro	----------	R	B	B
3	3	Irene Sosa	Diego Maradona	S/N	Centro	----------	B	MB	B
3	3	Ariel Giménez	Diego Maradona	S/N	Centro	----------	MB	B	B
3	3	Lucas Navarro	Diego Maradona	S/N	Centro	----------	B	B	R
3	3	José Díaz	Diego Maradona	S/N	Centro	----------	MB	B	MB

Continuación de la Tabla Nº 1: Relevamiento de Hogares – Dpto. Jachal

AREA	SUBAREA	NOMBRE	DOMICILIO	Nº	BARRIO	TELEF. (02647)	Receptividad	Nivel Informativo	Transferen-cia
3	3	Lorena Galdeano	C. Peñalosa	416	Cauquenes 5	----------	MB	MB	MB
3	3	Marta Riveros	C. Peñalosa	436	Cauquenes 5	----------	MB	MB	MB
3	3	Mariela Pérez	C. Peñalosa	480	Cauquenes 5	----------	MB	MB	MB
3	3	Oscar Arredondo	C. Peñalosa	587	Cauquenes 5	----------	B	B	B
3	3	Yanina Cena	C. Peñalosa	178	Cauquenes 5	----------	B	MB	MB
3	3	Laura Muchino	C. Peñalosa	512	Cauquenes 5	----------	B	B	B
3	3	Ivana Manafo	C. Peñalosa	270	Cauquenes 5	----------	R	B	MB
3	3	María Maravilla	C. Peñalosa	280	Cauquenes 5	----------	B	B	MB
3	3	Neri Castro	C. Peñalosa	547	Cauquenes 5	----------	MB	B	B
3	3	Nuriz Maldonado	C. Peñalosa	418	Cauquenes 5	----------	R	B	B
3	3	Sabrina Molini	C. Peñalosa	115	Cauquenes 5	154450946	MB	MB	MB
3	3	Pascual Santana	C. Peñalosa	134	Cauquenes 5	----------	MB	MB	MB
3	3	Celina Neira	C. Peñalosa	137	Cauquenes 5	----------	MB	MB	MB
3	3	Lucia Luna	C. Peñalosa	419	Cauquenes 5	421188	MB	MB	MB
3	3	Juana de Martínez	C. Peñalosa	145	Cauquenes 5	----------	B	B	MB
3	3	Mabel Montenegro	C. Peñalosa	148	Cauquenes 5	----------	B	B	B
3	3	Claudia Espíndola	C. Peñalosa	427	Cauquenes 5	----------	R	MB	B
3	3	M. Inés Sánchez	C. Peñalosa	436	Cauquenes 5	----------	R	MB	B
3	3	Graciela Salinas	C. Peñalosa	438	Cauquenes 5	----------	R	B	B
3	3	Juan Peña	Laprida	444	Centro	154423311	B	B	B
3	3	Ciro Caballero	Laprida	470	Centro	----------	B	B	B
3	3	Patricia Torres	Laprida	970	Centro	155269895	MB	MB	B
3	3	Flia. Godoy	Laprida	954	Centro	----------	B	R	R
3	3	Camilo Vega	Laprida	731	Centro	154748459	B	MB	B
3	3	Flia. Cortez	Laprida	S/N	Centro	----------	R	B	B
3	3	Pablo Días	Laprida	750	Centro	----------	B	B	MB
3	3	María de Carvajal	Laprida	756	Centro	----------	B	B	MB
3	3	Nelly de Flores	Laprida	S/N	Centro	----------	MB	MB	B
3	3	Julio Vega	Laprida	S/N	Centro	----------	B	B	B
3	3	Patricia Molina	Laprida	763	Centro	----------	MB	MB	MB

Figura N° 14 Dpto. Jachal – Subárea 4

AREA	SUBAREA	NOMBRE	DOMICILIO	Nº	BARRIO	TELEF. (02647)	Receptividad	Nivel Informativo	Transferen-cia
3	4	Zulma Flores	Achango	183	Pismanta I	420125	MB	MB	MB
3	4	Carmen Berreta	Achango	160	Pismanta I	154577549	MB	MB	MB
3	4	Roberto Alanís	Florida	639	Pismanta I	----------	R	R	R
3	4	Paula Páez	Florida	1205	Pismanta I	154733471	B	MB	B
3	4	Verónica Villafañe	Florida	1268	Pismanta I	154127632	MB	MB	MB
3	4	Rosa Lima Díaz	25 de Mayo	1798	Pismanta I	----------	B	B	B
3	4	José M. Poblete	25 de Mayo	S/N	Pismanta I	154684663	B	B	B
3	4	Ramona Puente	25 de Mayo	2300	Pismanta I	----------	B	B	B
3	4	Gimena Pucheta	Teresa Icaña	114	Pismanta I	420482	B	B	B
3	4	Isabel Arostica	Teresa Icaña	1721	Pismanta I	----------	M	M	M
3	4	Carlos Bordón	Teresa Icaña	155	Pismanta I	----------	B	B	B
3	4	Inés Rodríguez	M. Bermejo	1005	Pismanta I	----------	B	B	B
3	4	Mabel Pereyra	M. Bermejo	1060	Pismanta I	154176792	MB	MB	MB
3	4	Claudia Aciar	M. Bermejo	1048	Pismanta I	154839281	MB	MB	MB
3	4	Rosana Duran	F. Alcane	367	Pismanta I	----------	MB	B	MB
3	4	Gladis Godoy	Yacampis	370	Pismanta I	154183162	MB	MB	MB
3	4	José Castro	L. Chancay	S/N	Pismanta I	154733741	B	MB	B
3	4	Darío espejo	Alcana	129	Pismanta I	----------	B	B	B
3	4	Roberto Díaz	Florida	868	Pismanta I	----------	B	B	B
3	4	Lidia Azcurra	Florida	1402	Pismanta I	----------	B	B	B
3	4	Rosario Bonduel	Florida	1507	Pismanta I	----------	B	B	B
3	4	Patricia Quiroga	Florida	1509	Pismanta I	----------	MB	R	MB
3	4	Carlos Bringas	Florida	1514	Pismanta I	----------	MB	B	B
3	4	Rubén Ibáñez	Florida	1518	Pismanta I	----------	MB	B	MB
3	4	Belén Lucero	Florida	1520	Pismanta I	----------	B	R	B
3	4	Hugo Joaquín	Florida	1534	Pismanta I	----------	B	B	MB
3	4	Oscar Cortez	Capallanes	174	Pismanta I	----------	B	B	B
3	4	Cristina Páez	Capallanes	182	Pismanta I	----------	B	B	B
3	4	Romina Aciar	Capallanes	192	Pismanta I	----------	B	B	B
3	4	Betty Lucero	Capallanes	198	Pismanta I	----------	B	B	B
3	4	Vanesa Luna	Capallanes	118	Pismanta I	----------	B	B	B
3	4	Belén Agüero	Capallanes	128	Pismanta I	----------	B	B	B
3	4	Darío Hernández	Capallanes	150	Pismanta I	----------	B	B	B
3	4	Rosario Jofre	Capallanes	150	Pismanta I	----------	MB	MB	MB
3	4	Blanca Vergara	Teresa Icaña	306	Pismanta I	154149880	MB	B	B
3	4	José Carrizo	Teresa Icaña	318	Pismanta I	420856	B	R	B
3	4	Lucas Luna	Teresa Icaña	336	Pismanta I	154538355	B	B	B
3	4	Mario Luna	Teresa Icaña	364	Pismanta I	154585941	MB	B	B
3	4	Dorys Guerra	Teresa Icaña	367	Pismanta I	----------	MB	R	B
3	4	Fabián Castro	Matías Bermejo	1019	Pismanta I	156627671	MB	B	MB
3	4	Gladys Quiroga	Matías Bermejo	1038	Pismanta I	154368618	B	B	B
3	4	Ramón Castro	Matías Bermejo	1022	Pismanta I	154588351	B	R	B
3	4	Sonia Ahumada	F. Alcane	375	Pismanta I	154803960	B	R	B
3	4	Violeta Vargas	F. Alcane	184	Pismanta I	420480	MB	B	B
3	4	Maria Guerra	Florida	655	Pismanta I	154055439	B	R	B

Continuación de la Tabla Nº 1: Relevamiento de Hogares – Dpto. Jachal

AREA	SUBAREA	NOMBRE	DOMICILIO	Nº	BARRIO	TELEF. (02647)	Receptividad	Nivel Informativo	Transferen-cia
3	4	Marcelo Veron	Florida	608	Pismanta I	420816	MB	R	B
3	4	Eliana Páez	Florida	523	Pismanta I	155102269	B	R	B
3	4	Cristian Nuñez	Florida	539	Pismanta I	420491	MB	B	B
3	4	Marta Flores	L. Chancay	341	Pismanta I	420999	B	R	B
3	4	Sara Aballay	Achango	193	Pismanta I	154100742	MB	R	MB
3	4	Romina Montiveros	Achango	195	28 de Agosto	----------	B	B	B
3	4	Esteban Riveros	Achango	203	28 de Agosto	----------	B	B	B
3	4	María Figueroa	Achango	206	28 de Agosto	----------	B	B	B
3	4	Ernesto Romera	Achango	211	28 de Agosto	----------	B	B	B
3	4	Pablo Vera	Achango	216	28 de Agosto	----------	B	B	B
3	4	Ezequiel Figueroa	Achango	219	28 de Agosto	----------	B	B	B
3	4	Silvia García	Achango	225	28 de Agosto	----------	B	B	B
3	4	Mauro Ableiro	Achango	229	28 de Agosto	----------	B	B	B
3	4	Alberto Manrique	Capallanes	175	28 de Agosto	----------	B	B	B
3	4	Cristina Tapia	Capallanes	348	28 de Agosto	----------	B	B	B
3	4	Inés Pereyra	Capallanes	364	28 de Agosto	----------	B	B	B
3	4	Melina Capdevila	Capallanes	737	28 de Agosto	----------	B	B	B
3	4	Alberto Manrique	Capallanes	175	28 de Agosto	----------	B	B	B
3	4	Cristina Tapia	Capallanes	348	28 de Agosto	----------	B	B	B
3	4	Inés Pereyra	Capallanes	364	28 de Agosto	----------	B	B	B
3	4	Melina Capdevila	Capallanes	737	28 de Agosto	----------	B	B	B
3	4	Hugo Bravo	Yacampis	209	28 de Agosto	155158708	MB	B	MB
3	4	Flia. Maldonado	Yacampis	231	28 de Agosto	154809421	B	B	B
3	4	Analía Gómez	Yacampis	243	28 de Agosto	----------	R	B	B
3	4	Estela Sisterna	Yacampis	297	28 de Agosto	155022152	B	B	B
3	4	Claudia Pérez	Yacampis	279	28 de Agosto	156718107	MB	R	B
3	4	María Laura Mura	Yacampis	263	28 de Agosto	420395	B	R	MB
3	4	Marcela Mallea	Yacampis	289	28 de Agosto	154152324	B	B	B
3	4	Anónima	Yacampis	283	28 de Agosto	----------	B	B	B
3	4	Paula Silva	Yacampis	269	28 de Agosto	154740786	B	B	B
3	4	Rita Páez	Yacampis	259	28 de Agosto	420884	B	B	B
3	4	Rubén Arnaez	Yacampis	227	28 de Agosto	----------	B	B	B
3	4	Nadia Espejo	Yacampis	367	28 de Agosto	----------	B	B	B
3	4	Valeria Carrión	Yacampis	357	28 de Agosto	----------	B	B	B
3	4	Eloy Ontiveros	Yacampis	168	28 de Agosto	----------	B	B	B
3	4	Amalia Pérez	Yacampis	176	28 de Agosto	----------	B	B	B
3	4	Jorge Tejada	Yacampis	188	28 de Agosto	----------	B	B	B
3	4	Portugal Calivar	Yacampis	633	28 de Agosto	----------	B	B	B
3	4	Matías Robledo	Sacarías Esquivel	764	28 de Agosto	----------	MB	R	B
3	4	Agustín Martín	Sacarías Esquivel	769	28 de Agosto	----------	MB	B	B
3	4	Verónica Mejías	Sacarías Esquivel	773	28 de Agosto	----------	MB	MB	B
3	4	Edgar Riveros	Sacarías Esquivel	775	28 de Agosto	----------	B	B	MB
3	4	Flia. Gómez	Sacarías Esquivel	793	28 de Agosto	----------	B	B	B
3	4	Flia. Alaniz	Sacarías Esquivel	790	28 de Agosto	----------	B	B	R

Continuación de la Tabla Nº 1: Relevamiento de Hogares – Dpto. Jachal

AREA	SUBAREA	NOMBRE	DOMICILIO	Nº	BARRIO	TELEF. (02647)	Receptividad	Nivel Informativo	Transferen-cia
3	4	Juan Martínez	Sacarías Esquivel	758	28 de Agosto	----------	B	B	B
3	4	Claudia Agüero	Sacarías Esquivel	760	28 de Agosto	----------	MB	R	B
3	4	María Quilpatay	Sacarías Esquivel	764	28 de Agosto	----------	MB	R	MB
3	4	Lorena Muñoz	Sacarías Esquivel	768	28 de Agosto	----------	B	B	MB
3	4	María Cevallos	Libertad	772	28 de Agosto	----------	B	MB	B
3	4	María Cano	Libertad	778	28 de Agosto	----------	MB	B	B
3	4	Juana Espejo	Libertad	852	28 de Agosto	420030	B	B	B
3	4	Sandra Ramos	Libertad	748	28 de Agosto	155057125	MB	MB	MB
3	4	Ana Díaz	Libertad	729	28 de Agosto	420610	MB	MB	MB
3	4	Karen Espejo	Libertad	781	28 de Agosto	420844	MB	MB	MB
3	4	Mario Carbajal	Libertad	714	28 de Agosto	154188692	MB	MB	MB
3	4	Alicia Ruiz	Libertad	717	28 de Agosto	154057025	MB	MB	MB
3	4	María Cruz	Libertad	721	28 de Agosto	----------	B	B	B
3	4	Rosana Páez	Libertad	725	28 de Agosto	----------	B	B	B
3	4	Elba Jorquera	Libertad	745	28 de Agosto	420136	MB	MB	MB
3	4	Sebastián Torres	San Martín	788	28 de Agosto	----------	B	B	B
3	4	Mabel Marinero	San Martín	793	28 de Agosto	----------	B	MB	B
3	4	Cristina Aciar	San Martín	797	28 de Agosto	----------	MB	B	B
3	4	Diego Castro	Florida	713	28 de Agosto	----------	B	B	B
3	4	Pablo Aciar	Florida	718	28 de Agosto	----------	B	MB	B
3	4	Enrique Roca	Florida	725	28 de Agosto	----------	MB	MB	B
3	4	María General	Florida	729	28 de Agosto	----------	B	B	B
3	4	Leonardo Lezcano	Florida	732	28 de Agosto	----------	R	B	B
3	4	Estela de Gómez	Florida	737	28 de Agosto	----------	R	B	B
3	4	Virginia Sepúlveda	Manzana D	117	28 de Agosto	420434	MB	MB	MB
3	4	Raúl Césped	Manzana D	143	28 de Agosto	----------	MB	B	B
3	4	Antonia	Manzana D	155	28 de Agosto	----------	B	R	MB
3	4	Silvia Ríos	Manzana D	171	28 de Agosto	----------	B	B	B
3	4	Julieta Cortez	Manzana D	189	28 de Agosto	155301668	B	R	B
3	4	María Gutiérrez	Manzana E	712	28 de Agosto	----------	MB	B	B
3	4	Lila Bravo	Manzana E	715	28 de Agosto	----------	B	B	B
3	4	Alejandro Carrizo	Manzana E	719	28 de Agosto	----------	MB	B	B
3	4	Roxana Muñoz	Manzana E	725	28 de Agosto	----------	MB	B	B
3	4	Nicolás Narváez	Manzana E	727	28 de Agosto	----------	MB	MB	MB
3	4	Claudia Riveros	Manzana E	729	28 de Agosto	----------	B	MB	B
3	4	Valeria Munizaga	Manzana E	731	28 de Agosto	----------	B	MB	B
3	4	Jonathan Suárez	Manzana E	733	28 de Agosto	----------	B	B	MB
3	4	Isabel Arancibia	25 de Mayo	2089	Pismanta II	----------	MB	R	MB
3	4	Andrea Carbajal	Los Diaguitas	084	Pismanta II	154755216	MB	B	B
3	4	Andrés Rodríguez	Los Diaguitas	66	Pismanta II	----------	B	R	B
3	4	Mariela Baca	Los Diaguitas	54	Pismanta II	----------	B	R	B
3	4	Roque Espejo	Los Diaguitas	38	Pismanta II	154119434	MB	B	B
3	4	Emily Pérez	25 de Mayo	S/N	Pismanta II	154132549	B	B	B
3	4	María Páez	25 de Mayo	2069	Pismanta II	----------	MB	R	B

Continuación de la Tabla Nº 1: Relevamiento de Hogares – Dpto. Jachal

AREA	SUBAREA	NOMBRE	DOMICILIO	Nº	BARRIO	TELEF. (02647)	Receptividad	Nivel Informativo	Transferen-cia
3	4	Paula Aballay	Los Diaguitas	091	Pismanta II	----------	B	B	B
3	4	Mario Barceló	Los Diaguitas	092	Pismanta II	----------	B	B	B
3	4	Adrián Bellere	Los Diaguitas	063	Pismanta II	----------	B	B	B
3	4	Alicia Pérez	Los Diaguitas	045	Pismanta II	420171	B	B	B
3	4	Cristina Aballay	Los Diaguitas	021	Pismanta II	154437428	B	B	B
3	4	Ayelen Espejo	Los Diaguitas	16	Pismanta II	156713265	MB	B	B
3	4	Gustavo Santander	Los Diaguitas	24	Pismanta II	----------	B	B	R
3	4	Flia. Carrizo	Los Diaguitas	62	Pismanta II	----------	B	B	R
3	4	Karina Cortes	Los Diaguitas	37	Pismanta II	----------	B	MB	B
3	4	Luisa Vildozo	Los Diaguitas	39	Pismanta II	----------	B	B	B
3	4	Graciela Paredes	Los Diaguitas	45	Pismanta II	----------	B	MB	B
3	4	Martin Aguado	Los Diaguitas	C 13	Pismanta II	----------	B	B	MB
3	4	Mabel Santana	Los Diaguitas	C 29	Pismanta II	154445659	MB	MB	MB
3	4	Danisa Santana	Los Diaguitas	C 49	Pismanta II	155022873	MB	MB	MB
3	4	Silvia Sarro	Los Diaguitas	C 63	Pismanta II	154141920	MB	MB	MB
3	4	Emilio Cáceres	Los Diaguitas	C 9	Pismanta II	154599961	MB	MB	MB
3	4	Matilde Riveros	Los Diaguitas	C 55	Pismanta II	----------	B	B	B
3	4	Roberto Vega	Florida	1220	Pismanta II	154152996	MB	MB	MB
3	4	Alberto Flores	Florida	1238	Pismanta II	----------	B	B	B
3	4	Luís Cortes	Florida	1256	Pismanta II	----------	R	B	B
3	4	María Díaz	Los Diaguitas	79	Pismanta II	155476206	B	B	MB
3	4	Valeria Agüero	Los Diaguitas	33	Pismanta II	156736316	B	R	MB
3	4	Flia. González	Los Diag. y Cantoni	S/N	Pismanta II	----------	B	B	B
3	4	Beatriz Rubia	25 de Mayo	1930	Pismanta II	420446	MB	B	B
3	4	Flia. Rojas	Los Diaguitas	S/N	Pismanta II	----------	MB	B	B
3	4	Mario Castro	25 de Mayo	2086	El Vivero	----------	B	B	B
3	4	José Bazan	25 de Mayo	2093	El Vivero	----------	B	B	MB
3	4	Raúl Ramos	25 de Mayo	2099	El Vivero	----------	MB	B	B
3	4	Sol Castro	25 de Mayo	2064	El Vivero	----------	B	B	B
3	4	Marina Balmaceda	25 de Mayo	2079	El Vivero	----------	B	B	B
3	4	Laura Sánchez	25 de Mayo	2400	El Vivero	----------	B	B	B
3	4	Viviana Castro	25 de Mayo	2500	El Vivero	----------	B	B	B
3	4	Nora José	25 de Mayo	3261	El Vivero	----------	B	B	B
3	4	Cristian Maldonado	Rivadavia	348	El Vivero	----------	B	B	B
3	4	Rosa Calivar	Sarmiento	364	El Vivero	----------	B	B	B
3	4	Alejandro Rodríguez	El Vivero	S/N	El Vivero	----------	B	B	B
3	4	Antonio Contreras	Sarmiento	368	El Vivero	----------	MB	MB	MB
3	4	Enrique Tapia	Sarmiento	372	El Vivero	----------	MB	B	B
3	4	Johana Nievas	Sarmiento	379	El Vivero	----------	B	B	B
3	4	Laura Pedroso	Raúl Cuello	741	Centro	420971	MB	MB	MB
3	4	Javier Luna	Raúl Cuello	755	Centro	----------	B	R	R
3	4	Anónimo	Raúl Cuello	S/N	Centro	----------	MB	B	R
3	4	Benito Muñoz	Raúl Cuello	830	Centro	----------	MB	B	MB
3	4	Flia. Rubia	25 de Mayo	2015	Centro	420446	MB	B	MB

Continuación de la Tabla Nº 1: Relevamiento de Hogares – Dpto. Jachal

AREA	SUBAREA	NOMBRE	DOMICILIO	Nº	BARRIO	TELEF. (02647)	Receptividad	Nivel Informativo	Transferen-cia
3	4	Margarita Morales	25 de Mayo	1028	Centro	----------	MB	MB	MB
3	4	Myriam Navarrete	25 de Mayo	954	Centro	----------	B	B	B
3	4	Evelyn Reta	25 de Mayo	104	Centro	----------	B	B	B
3	4	Luisa R. Castro	25 de Mayo	941	Centro	----------	B	B	B
3	4	Ester Agüero	25 de Mayo	951	Centro	----------	B	B	B
3	4	Mario Tívani	25 de Mayo	347	Centro	----------	B	B	B
3	4	Mercedes Millán	25 de Mayo	725	Centro	----------	MB	MB	MB
3	4	Marta Sosa	25 de Mayo	755	Centro	----------	MB	MB	MB
3	4	Ivana Molina	25 de Mayo	763	Centro	----------	B	B	B
3	4	Sonia Jas	25 de Mayo	863	Centro	----------	MB	MB	MB
3	4	Fernanda López	25 de Mayo	1055	Centro	----------	B	B	B
3	4	Mirtha Peláez	25 de Mayo	1131	Centro	----------	R	B	B
3	4	Gustavo González	25 de Mayo	S/N	Centro	----------	B	B	MB
3	4	Juana Vargas	25 de Mayo	353	Centro	----------	B	R	MB
3	4	Raúl Tobar	25 de Mayo	357	Centro	----------	B	B	B
3	4	Eva Castillo	25 de Mayo	375	Centro	----------	MB	MB	MB
3	4	María de	25 de Mayo	480	Centro	----------	MB	MB	MB
3	4	Olga Guzmán	25 de Mayo	484	Centro	----------	B	B	B
3	4	Rosario Castillo	25 de Mayo	S/N	Centro	----------	MB	MB	MB
3	4	María Torres	25 de Mayo	S/N	Centro	----------	B	B	B
3	4	Laura Verón	25 de Mayo	824	Centro	----------	R	B	B
3	4	Ramón Muñoz	25 de Mayo	839	Centro	----------	B	B	MB
3	4	Mario Montenegro	Caseros	721	Centro	----------	B	R	MB
3	4	Estela Campillay	Caseros	725	Centro	----------	B	B	B
3	4	Sebastián Cabrera	Caseros	745	Centro	----------	MB	MB	MB
3	4	Betty Ochoa	Caseros	788	Centro	----------	MB	MB	MB
3	4	Lorena Torres	Caseros	793	Centro	----------	B	B	B
3	4	Rosana Varazo	Caseros	797	Centro	----------	MB	MB	MB
3	4	Francisca Fullana	Caseros	713	Centro	----------	B	B	B
3	4	Pablo Palacio	Caseros	718	Centro	----------	R	B	B
3	4	Héctor Velásquez	Caseros	725	Centro	----------	B	B	MB
3	4	Manuel Delgado	Caseros	729	Centro	----------	B	R	MB
3	4	Ana Jofré	Caseros	732	Centro	----------	B	B	B
3	4	Romina Rodríguez	Caseros	737	Centro	----------	MB	MB	MB
3	4	Mi Paola Castro	Caseros	117	Centro	----------	MB	MB	MB
3	4	Concepción Plana	Caseros	143	Centro	----------	B	B	B
3	4	Karina Fernández	Caseros	155	Centro	----------	MB	MB	MB
3	4	Rufina Leimy	Caseros	171	Centro	----------	B	B	B
3	4	Elvira Ontiveros	Caseros	189	Centro	----------	R	B	B
3	4	Gilberto Fuentes	Caseros	712	Centro	----------	B	B	MB
3	4	Carina Fernández	Caseros	715	Centro	----------	B	R	MB
3	4	Del Carmen Díaz	Caseros	719	Centro	----------	B	B	B
3	4	Martín Vega	Caseros	725	Centro	----------	MB	MB	MB
3	4	Doly Herrera	Caseros	727	Centro	----------	MB	MB	MB
3	4	Eliana Vega	Caseros	729	Centro	----------	B	B	B

Continuación de la Tabla Nº 1: Relevamiento de Hogares – Dpto. Jachal

AREA	SUBAREA	NOMBRE	DOMICILIO	Nº	BARRIO	TELEF. (02647)	Receptividad	Nivel Informativo	Transferen-cia
3	4	Gustavo Atencio	Sarmiento	360	El Vivero	----------	MB	MB	MB
3	4	Patricio Fernández	Sarmiento	970	El Vivero	----------	B	B	B
3	4	María Manchento	Sarmiento	365	El Vivero	----------	B	B	B
3	4	Juan Rimolo	Sarmiento	967	El Vivero	----------	B	B	B
3	4	Ester Tejada	Sarmiento	297	El Vivero	----------	MB	B	B
3	4	Juan Flores	Sarmiento	843	El Vivero	----------	B	B	R
3	4	Romina Martín	Sarmiento	296	El Vivero	----------	B	B	R
3	4	Ester Gramajo	Sarmiento	S/N	El Vivero	----------	B	MB	B
3	4	Rosa Torres	Sarmiento	821	El Vivero	----------	B	B	B
3	4	Marcela Herrera	Sarmiento	863	El Vivero	----------	B	MB	B
3	4	Marina D Simeón	Sarmiento	S/N	El Vivero	----------	B	B	MB
3	4	Cristina Figueroa	Sarmiento	1028	El Vivero	----------	MB	MB	MB
3	4	Oscar Pelaytay	Sarmiento	954	El Vivero	----------	MB	MB	MB
3	4	Silvia Vargas	Sarmiento	104	El Vivero	----------	MB	MB	MB
3	4	Flavia Saraza	Sarmiento	941	El Vivero	154813156	MB	MB	MB
3	4	Juana D Varéense	Raúl Cuello	951	Centro	154754366	B	B	B
3	4	Roxana Cabrera	Raúl Cuello	347	Centro	156704644	MB	MB	MB
3	4	María Parriza	Raúl Cuello	725	Centro	156729363	B	B	B
3	4	Carina Vargas	Raúl Cuello	755	Centro	154480067	R	B	B
3	4	Santiago Ruiz	Raúl Cuello	763	Centro	155126220	B	B	MB
3	4	Analía Lobos	Raúl Cuello	863	Centro	154711425	B	R	MB
3	4	M. Inés Brostein	Raúl Cuello	1055	Centro	154546359	B	B	B
3	4	Laura Coria	Raúl Cuello	1131	Centro	----------	MB	B	B
3	4	Adela López	Raúl Cuello	S/N	Centro	----------	MB	B	B
3	4	Salome Rodríguez	Raúl Cuello	353	Centro	----------	B	B	B
3	4	Dolores Pérez	Raúl Cuello	357	Centro	----------	B	B	MB
3	4	Daniela Sarmiento	Raúl Cuello	375	Centro	----------	MB	B	B
3	4	Marta Cornejo	Raúl Cuello	480	Centro	----------	B	B	B
3	4	Marisa Fernández	Raúl Cuello	484	Centro	----------	B	B	B
3	4	Marta Vidal	Gral. Paz	S/N	Centro	----------	B	B	B
3	4	Andrea Videla	Gral. Paz	S/N	Centro	----------	B	B	B
3	4	María Reinoso	Gral. Paz	824	Centro	----------	B	B	B
3	4	Mercedes Salinas	Gral. Paz	839	Centro	----------	B	B	B
3	4	Adela Fernández	Gral. Paz	926	Centro	----------	B	B	B
3	4	Gonzalo Reinoso	Gral. Paz	933	Centro	----------	B	B	B
3	4	Maximiliano	Gral. Paz	989	Centro	----------	MB	MB	MB
3	4	Gaona Johana	Gral. Paz	1128	Centro	----------	MB	B	B
3	4	Jurado de Córdoba	Gral. Paz	1164	Centro	----------	B	B	B
3	4	Ivana Núñez	Gral. Paz	366	Centro	----------	MB	MB	MB
3	4	Antonia Figueroa	Gral. Paz	376	Centro	----------	B	R	R
3	4	Laura Firmapaz	Gral. Paz	1153	Centro	----------	MB	B	R
3	4	Días Alicia	Gral. Paz	384	Centro	----------	MB	B	MB
3	4	Olga Soria	Gral. Paz	368	Centro	----------	MB	B	MB
3	4	Margot Vega	Gral. Paz	1044	Centro	----------	B	B	B
3	4	Antonio Ponce	Gral. Paz	403	Centro	----------	MB	B	B

Continuación de la Tabla Nº 1: Relevamiento de Hogares – Dpto. Jachal

AREA	SUBAREA	NOMBRE	DOMICILIO	Nº	BARRIO	TELEF. (02647)	Receptividad	Nivel Informativo	Transferen-cia
3	4	Flia. Esquivel	25 de Mayo	S/N	Centro	----------	B	B	B
3	4	Samuel Santana	25 de Mayo	S/N	Centro	154575560	B	MB	R
3	4	Betiana Santana	Agustín Gómez	893	Centro	421125	B	MB	MB
3	4	Marcelo Gallardo	Rawson	222	Centro	420180	B	R	B
3	4	Ramona Leguiza	25 de Mayo	1051	Centro	----------	B	R	MB
3	4	Enrique Martínez	Caseros	253	Centro	420184	MB	MB	MB
3	4	Paola Cortez	Agustín Gómez	859	Centro	155145531	MB	B	MB
3	4	Claudia Campanello	Gral. Paz	269	Centro	154442070	MB	MB	MB
3	4	Roberto Salomón	Gral. Paz	559	Centro	154132280	MB	MB	B
3	4	Claudia Luna	Aberastain	48	Centro	154177619	MB	B	B
3	4	María Manrique	25 de Mayo	S\N	Centro	65177186	MB	B	B
3	4	Esteban Espejo	25 de Mayo	S\N	Centro	154834154	B	B	B
3	4	Tamara Quinteros	Agustín Gómez	1440	Centro	154816027	MB	B	B
3	4	Osvaldo Gómez	Gral. Paz	S/N	Centro	----------	B	B	B
3	4	Yohana Arnaez	Aberastain	106	Centro	154185648	B	B	B
3	4	Lorena Miranda	Aberastain	109	Centro	----------	MB	MB	B
3	4	Isidro Manrique	Aberastain	214	Centro	----------	B	MB	B
3	4	Liliana Mercado	Aberastain	205	Centro	----------	MB	B	B
3	4	Luís Carrascosa	Aberastain	208	Centro	----------	B	MB	B
3	4	Federico Giménez	Aberastain	218	Centro	----------	B	B	B
3	4	Erlinda Jofre	Alvear	198	Cauquenes I	420360	MB	MB	MB
3	4	Nancy Cabellos	Felipe Aguado	1078	Cauquenes I	----------	B	B	B
3	4	Laura Espejo	Felipe Aguado	1058	Cauquenes I	154450463	MB	MB	MB
3	4	Amber Nora Sur	Felipe Aguado	1032	Cauquenes I	155260539	MB	B	MB
3	4	Alicia Chaves	Felipe Aguado	1047	Cauquenes I	----------	B	B	B
3	4	Mercedes Díaz	Felipe Aguado	S/N	Cauquenes I	----------	R	R	R
3	4	Luciana Vega	Felipe Aguado	1077	Cauquenes I	420577	MB	MB	MB
3	4	Malva Carrizo	Felipe Aguado	1017	Cauquenes I	420438	MB	MB	MB
3	4	Argentina Aciar	Felipe Aguado	1068	Cauquenes I	154523518	MB	MB	MB
3	4	Dolores Cataldo	Felipe Aguado	1048	Cauquenes I	154189846	MB	MB	MB
3	4	Marina Mallea	Miguel Tejada	1057	Cauquenes I	420209	MB	MB	MB
3	4	María Carbajal	Miguel Tejada	1067	Cauquenes I	421142	B	B	B
3	4	Diego Aguilera	Miguel Tejada	877	Cauquenes I	----------	MB	MB	MB
3	4	Liliana García	Miguel Tejada	1078	Cauquenes I	420009	M	M	M
3	4	María Báez	Miguel Tejada	1087	Cauquenes I	----------	MB	MB	MB
3	4	Dora Pérez	Miguel Tejada	1088	Cauquenes I	----------	B	B	B
3	4	Rosa Godoy	Miguel Tejada	1058	Cauquenes I	421018	MB	MB	MB
3	4	Valeria Ávila	Miguel Tejada	1056	Cauquenes I	----------	B	B	B
3	4	Leonso Chávez	Miguel Tejada	1066	Cauquenes I	----------	B	MB	B
3	4	Rosa Pérez	Miguel Tejada	1076	Cauquenes I	----------	B	B	B
3	4	Norma Funes	Miguel Tejada	1086	Cauquenes I	----------	B	B	B
3	4	Gládys Salazar	Miguel Tejada	1114	Cauquenes I	----------	MB	B	B
3	4	Gloria Verón	Miguel Tejada	1124	Cauquenes I	----------	MB	B	B
3	4	María Ruiz	Miguel Tejada	1134	Cauquenes I	----------	B	B	B
3	4	Margarita Marín	Miguel Tejada	1144	Cauquenes I	----------	B	MB	B

Continuación de la Tabla Nº 1: Relevamiento de Hogares – Dpto. Jachal

AREA	SUBAREA	NOMBRE	DOMICILIO	Nº	BARRIO	TELEF. (02647)	Receptividad	Nivel Informativo	Transferen-cia
3	4	Pablo Araya	Caseros	577	Cauquenes I	154183521	B	B	B
3	4	Elma Tejada	Caseros	585	Cauquenes I	156717298	MB	B	MB
3	4	Ramiro Pérez	Caseros	630	Cauquenes I	292015303844	B	B	MB
3	4	Domingo Fonsalida	Caseros	761	Cauquenes I	156704736	MB	MB	MB
3	4	Rafael Castro	Caseros	771	Cauquenes I	----------	MB	B	B
3	4	Yola Bugueño	Caseros	781	Cauquenes I	154732006	MB	MB	MB
3	4	Juan Martínez	Caseros	545	Cauquenes I	----------	B	B	B
3	4	Nilda de Bazán	Caseros	591	Cauquenes I	----------	MB	MB	MB
3	4	Martha Páez	Caseros	600	Cauquenes I	----------	MB	MB	MB
3	4	Margarita Sardina	Nicolía	1047	Cauquenes I	420267	B	B	B
3	4	Patricia Castro	Nicolía	1087	Cauquenes I	420952	MB	MB	MB
3	4	Joba Espejo	Nicolía	1068	Cauquenes I	01154893241	MB	B	MB
3	4	Agustín Luna	Nicolía	1051	Cauquenes I	156305129	MB	MB	MB
3	4	Ana Mesina	Nicolía	1038	Cauquenes I	----------	B	B	B
3	4	Rosalina Espejo	Nicolía	1057	Cauquenes I	----------	B	B	B
3	4	José Quiroga	Nicolía	1077	Cauquenes I	154439226	MB	MB	MB
3	4	Verónica Mura	Nicolía	1018	Cauquenes I	154110170	MB	MB	MB
3	4	Mabel Hawerkamp	Nicolía	1067	Cauquenes I	154642522	MB	MB	MB
3	4	Andrés Molina	Nicolía	1078	Cauquenes I	155051648	MB	MB	MB
3	4	Alejandra Rulz	Nicolía	1044	Cauquenes I	----------	B	B	B
3	4	José González	Nicolía	1028	Cauquenes I	154850045	B	B	B
3	4	Nidia Manrique	Valls	731	Cauquenes I	420218	B	B	B
3	4	Carmen Cortez	Valls	751	Cauquenes I	155430303	MB	B	MB
3	4	Elio Muñoz	Valls	721	Cauquenes I	----------	MB	MB	MB
3	4	Arturo Muñoz	Valls	741	Cauquenes I	----------	MB	MB	MB
3	4	María Moreno	Valls	691	Cauquenes I	----------	MB	MB	MB
3	4	Franco Saavedra	Valls	681	Cauquenes I	154814229	MB	MB	MB
3	4	Nahuel Páez	Valls	641	Cauquenes I	----------	B	B	B
3	4	Daniel Aguado	Valls	711	Cauquenes I	----------	MB	B	MB
3	4	Nicolás Paredes	Valls	661	Cauquenes I	----------	B	B	B
3	4	Johana Castro	San Martín	789	Evita I	----------	B	B	B
3	4	Oscar García	San Martín	793	Evita I	----------	B	B	B
3	4	Angélica Urriche	San Martín	808	Evita I	154862455	MB	MB	MB
3	4	Marcela Tejada	San Martín	832	Evita I	156705214	MB	MB	MB
3	4	Luisa Páez	San Martín	876	Evita I	154127592	B	B	B
3	4	Víctor Domínguez	San Martín	820	Evita I	----------	B	B	B
3	4	Érica Montaño	Teresa Icaña	S/N	Evita I	154431115	MB	MB	MB
3	4	Ana Muñoz	Libertad	818	Evita I	155255550	MB	MB	MB
3	4	Lorenza Carrizo	Manzana B	830	Evita I	420677	MB	B	MB
3	4	Beatriz Aciar	Manzana B	830	Evita I	420421	B	B	B
3	4	Melina Sánchez	Manzana B	847	Evita I	154590587	B	R	B
3	4	Víctor Heredia	Manzana B	835	Evita I	421089	B	B	B
3	4	Alejandra Acosta	Libertad	136	Evita I	----------	MB	R	B
3	4	Gabriela Páez	Libertad	138	Evita I	----------	MB	B	B
3	4	Cintia Pereira	Libertad	142	Evita I	----------	B	R	B

Continuación de la Tabla Nº 1: Relevamiento de Hogares – Dpto. Jachal

AREA	SUBAREA	NOMBRE	DOMICILIO	Nº	BARRIO	TELEF. (02647)	Receptividad	Nivel Informativo	Transferen-cia
3	4	Elba Lujan	Pte. Menem	1991	H. Irigoyen	420353	MB	MB	MB
3	4	Flia. Pérez	Pte. Menem	S/N	H. Irigoyen	----------	B	B	B
3	4	Cecilia Pellice	Pte. Menem	2017	H. Irigoyen	154999237	MB	MB	MB
3	4	Érica Aballay	Pte. Menem	S/N	H. Irigoyen	154580377	MB	MB	MB
3	4	Susana Saguas	Pte. Menem	2029	H. Irigoyen	154141059	MB	MB	MB
3	4	Anónimo	Pte. Menem	846	H. Irigoyen	----------	B	B	R
3	4	Jorge Olivares	Pte. Menem	2061	H. Irigoyen	421123	MB	MB	MB
3	4	Martín Morales	Pte. Menem	2065	H. Irigoyen	156306015	MB	MB	MB
3	4	Daniel Gisbert	Pte. Illia	S/N	H. Irigoyen	154539727	MB	MB	MB
3	4	Flia. Camacho	Pte. Menem	829	H. Irigoyen	----------	B	B	B|
3	4	Pablo Aciar	Pte. Menem	2198	H. Irigoyen	----------	B	B	R
3	4	Pablo Aballay	Pte. Menem	63	H. Irigoyen	154886727	MB	B	B
3	4	Juan Páez	Pte. Menem	2142	H. Irigoyen	----------	B	R	R
3	4	Liliana Rojas	Pte. Menem	2164	H. Irigoyen	420821	MB	B	B
3	4	Silvia Rodríguez	Pte. Menem	995	H. Irigoyen	154432615	MB	MB	MB
3	4	Flia. Quinteros	Pte. Cámpora	S/N	H. Irigoyen	420958	MB	MB	MB
3	4	Laura Álvarez	Pte. Alvear	2100	H. Irigoyen	421022	MB	MB	MB
3	4	Sonia Araya	Pte. Alvear	2142	H. Irigoyen	154742496	MB	MB	MB
3	4	Gregorio Cortez	Pte. Alvear	2060	H. Irigoyen	154803684	B	B	B
3	4	Anónimo	Pte. Alvear	855	H. Irigoyen	----------	B	B	R
3	4	Rosa Lima	25 de mayo	S/N	H. Irigoyen	420996	B	B	B
3	4	José Muñoz	Pte. Alfonsín	2022	H. Irigoyen	----------	B	R	R
3	4	Nilda Pérez	Pte. Alfonsín	2034	H. Irigoyen	420552	MB	MB	MB
3	4	Gabriela Balmaceda	Pte. Alfonsín	2048	H. Irigoyen	154583142	MB	MB	MB
3	4	Gloria Bolaños	Pte. Alfonsín	2107	H. Irigoyen	154131022	MB	MB	MB
3	4	Hugo Marinero	Pte. Alfonsín	2141	H. Irigoyen	----------	R	M	M
3	4	Vicente Castro	Pte. Alfonsín	2132	H. Irigoyen	154776845	MB	MB	MB
3	4	Silvia Abal	Pte. Alfonsín	2052	H. Irigoyen	----------	B	B	B
3	4	Vilma Salomón	Pte. Alfonsín	2068	H. Irigoyen	155710244	MB	MB	MB
3	4	Mariana Godoy	Pte. Illia	108	H. Irigoyen	----------	B	B	B
3	4	Teres de Bazán	Pte. Illia	31	H. Irigoyen	----------	MB	MB	MB
3	4	José Páez	Illia y Alfonsín	12	H. Irigoyen	154150294	B	R	MB
3	4	Facundo Mercado	Illia	58	H. Irigoyen	155258964	MB	MB	MB
3	4	Flia. Díaz	Illia	22	H. Irigoyen	----------	R	B	R
3	4	Elizabeth Rojas	Pte. Alfonsín	S/N	H. Irigoyen	----------	R	B	R
3	4	María Ponce	Pte. Alfonsín	826	H. Irigoyen	154584469	B	B	MB
3	4	Flia. Barbosa	Pte. Alfonsín	S/N	H. Irigoyen	----------	B	R	B
3	4	Flia. Figueroa	Pte. Alfonsín	2055	H. Irigoyen	----------	R	B	R
3	4	Francisco Aciar	Pte. Alfonsín	2071	H. Irigoyen	420387	B	MB	B
3	4	Miguel Mercado	Pte. Alfonsín	88	H. Irigoyen	420980	MB	MB	MB
3	4	Mirta Figueroa	Pte. Alfonsín	2135	H. Irigoyen	154390937	B	B	B
3	4	Ricardo Flores	Pte. Alfonsín	2221	H. Irigoyen	420479	MB	R	MB
3	4	Soledad Espinoza	Alvear	2126	H. Irigoyen	155297268	B	B	MB
3	4	Petrona de Castro	Alvear	2068	H. Irigoyen	----------	B	R	R
3	4	Lorena Miranda	Proyectada	219	Cauquenes IV	----------	B	B	B

Continuación de la Tabla Nº 1: Relevamiento de Hogares – Dpto. Jachal

AREA	SUBAREA	NOMBRE	DOMICILIO	Nº	BARRIO	TELEF. (02647)	Receptividad	Nivel Informativo	Transferen-cia
3	4	Flia. Malla	Proyectada	221	Cauquenes IV	----------	R	B	R
3	4	Flia. Díaz	Proyectada	216	Cauquenes IV	----------	B	R	B
3	4	Emilio Atencio	Proyectada	213	Cauquenes IV	----------	B	B	R
3	4	Flia. Luna	25 de Mayo	1032	Cauquenes IV	----------	B	B	B
3	4	Natali González	25 de Mayo	1010	Cauquenes IV	420675	MB	MB	MB
3	4	Carlos Gutiérrez	25 de Mayo	1036	Cauquenes IV	----------	B	R	B
3	4	Marianela Cortéz	25 de Mayo	1038	Cauquenes IV	----------	MB	R	B
3	4	María Ramos	25 de Mayo	1043	Cauquenes IV	----------	B	R	B
3	4	Clarisa Páez	25 de Mayo	1047	Cauquenes IV	----------	B	B	B
3	4	Marisa Godoy	25 de Mayo	1051	Cauquenes IV	----------	B	B	MB
3	4	Silvana García	25 de Mayo	1056	Cauquenes IV	----------	MB	MB	B
3	4	Ivana Flores	25 de Mayo	1059	Cauquenes IV	----------	B	B	B
3	4	María Godoy	25 de Mayo	1063	Cauquenes IV	----------	B	R	MB
3	4	Silvia García	Proyectada	234	Cauquenes IV	----------	MB	R	MB
3	4	Ivana Flores	Proyectada	237	Cauquenes IV	----------	B	B	MB
3	4	Sandra Páez	Proyectada	245	Cauquenes IV	----------	B	B	B
3	4	Mario Morales	Proyectada	248	Cauquenes IV	----------	B	B	MB
3	4	Matías Sosa	Ruta 150	Km3	Municipal	155087224	MB	B	B
3	4	Valeria Gómez	Sacarías	749	28 de Agosto	154472491	MB	MB	MB
3	4	Mónica Salazar	Raúl Cuello	2019	Centro	----------	B	B	B

Figura Nº 15 Dpto. Jachal Subarea 5

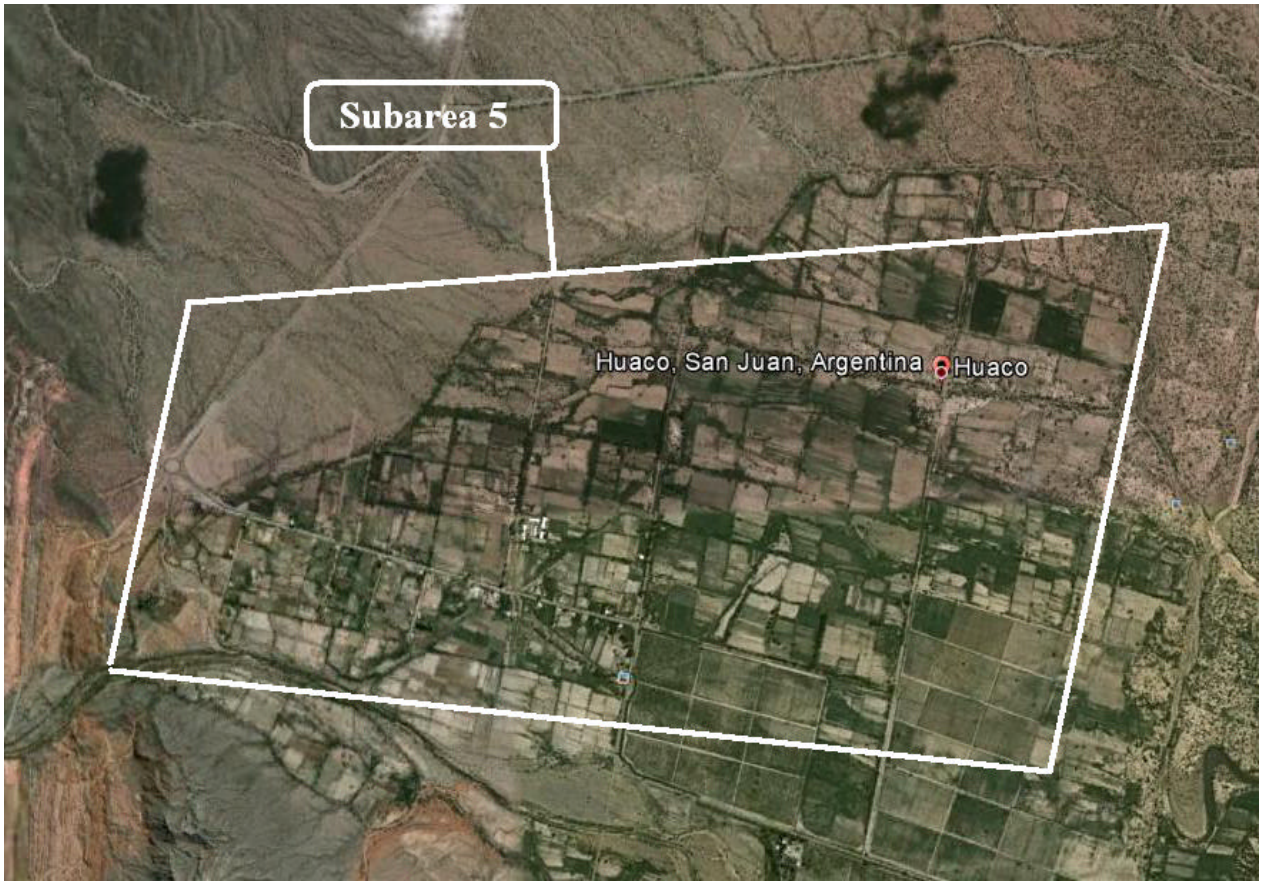

Continuación de la Tabla Nº 1: Relevamiento de Hogares – Dpto. Jachal

AREA	SUBAREA	NOMBRE	DOMICILIO	Nº	BARRIO	TELEF. (02647)	Receptividad	Nivel Informativo	Transferen-cia
3	5	Flia. Aballay	Manzana B	C4	Los Nogales	----------	B	R	MB
3	5	Josefina de Olivares	Manzana A	S/N	Los Nogales	----------	B	R	B
3	5	Flia. Saavedra	Manzana A	C5	Los Nogales	----------	B	R	R
3	5	Rosario Mallea	Manzana A	C6	Los Nogales	----------	MB	MB	MB
3	5	Cecilia Funes	Manzana A	C4	Los Nogales	155029241	MB	MB	MB
3	5	Ayelen Carrizo	Manzana A	C1	Los Nogales	154129238	MB	B	B
3	5	Flia. Álvarez	Manzana A	C3	Los Nogales	155256181	B	B	B
3	5	Flia Aballay	Manzana D	C 17	Los Nogales	----------	B	R	B
3	5	María Ahumada	Manzana D	C 4	Los Nogales	----------	MB	B	MB
3	5	Iris Aballay	Manzana D	C 3	Los Nogales	155171477	MB	MB	MB
3	5	José Atencio	Manzana D	C 5	Los Nogales	----------	B	R	MB
3	5	Silvia Garay	R. Escalada	C 6	Nogales II	155046518	MB	MB	MB
3	5	Ramona Bravo	R. Escalada	C 7	Nogales II	----------	M	M	M
3	5	Rosa Álvarez	R. Escalada	C 8	Nogales II	155320726	MB	MB	MB
3	5	Liliana Barros	R. Escalada	C 10	Nogales II	154765645	MB	MB	MB
3	5	Daniela Páez	Manzana B	C1	Nogales II	----------	MB	MB	MB
3	5	Oscar Reinoso	Manzana B	C 2	Nogales II	----------	MB	MB	MB
3	5	Teresa Ávila	San Martín	S/N	Nogales II	155294186	MB	B	B
3	5	Soledad Aballay	Manzana D	S/N	Nogales II	----------	B	B	B
3	5	Flia Olivares	Manzana D	C 3	Nogales II	----------	B	R	B
3	5	Susana Aballan	Manzana B	C 16	Nogales II	----------	B	R	B
3	5	Raúl Domínguez	Manzana B	C 18	Nogales II	----------	B	R	B
3	5	Rosa Olivares	Colonia	S/N	Loteo 48	----------	MB	MB	MB
3	5	Flia. Aballay	Colonia	S/N	Loteo 48	----------	B	B	B
3	5	Omar Dojorti	Colonia	S/N	Loteo 48	15673285	MB	MB	MB
3	5	Ricardo Pérez	Colonia	S/N	Loteo 48	----------	B	B	MB
3	5	Alberto Espejo	Colonia	S/N	Loteo 48	----------	B	R	B
3	5	Sonia Mena	Colonia	S/N	Loteo 48	----------	MB	R	B
3	5	Vanesa Santos	Colonia	S/N	Loteo 48	----------	B	B	MB
3	5	Roberto Bernal	Colonia	S/N	Loteo 48	----------	B	B	B
3	5	Ramón Salinas	San Martín	S/N	Huaco	----------	MB	B	MB
3	5	Alberto Simón	San Martín	S/N	Huaco	499959	MB	R	MB
3	5	Flia. Espejo	Lote Hogar	S/N	Huaco	----------	B	B	B
3	5	Berta Cortez	Lote Hogar	65	Huaco	----------	MB	R	B
3	5	Vicente Guevara	Paso de los Andes	S/N	Huaco	----------	MB	R	B
3	5	Dante Guevara	San Martín	C5	Huaco	154435690	MB	R	B
3	5	Camilo Páez	Rivadavia	S/N	Huaco	----------	B	B	B
3	5	Juana Castro	25 de Mayo	S/N	Huaco	155061363	B	B	MB
3	5	Pablo Palacio	25 de Mayo	S/N	Huaco	----------	R	B	B
3	5	Héctor Velásquez	25 de Mayo	S/N	Huaco	----------	B	MB	B
3	5	Manuel Delgado	25 de Mayo	S/N	Huaco	----------	B	MB	B
3	5	Ana Jofré	25 de Mayo	S/N	Huaco	----------	B	B	MB
3	5	Romina Rodríguez	25 de Mayo	S/N	Huaco	----------	MB	B	B
3	5	Mía Paola Castro	25 de Mayo	S/N	Huaco	----------	B	MB	B

Continuación de la Tabla Nº 1: Relevamiento de Hogares – Dpto. Jachal

AREA	SUBAREA	NOMBRE	DOMICILIO	Nº	BARRIO	TELEF. (02647)	Receptividad	Nivel Informativo	Transferen-cia
3	5	Pedro Godoy	San Martín	S/N	Huaco	499956	MB	MB	MB
3	5	Margarita de Duran	San Martín	S/N	Huaco	----------	MB	MB	B
3	5	Morena Cabrera	San Martín	S/N	Huaco	154270566	MB	MB	MB
3	5	Marina de Tejada	San Martín	S/N	Huaco	499953	MB	MB	MB
3	5	Irma Castro	San Martín	S/N	Huaco	155250474	B	B	B
3	5	Érica Fuentes	San Martín	S/N	Huaco	154839488	MB	MB	MB
3	5	Julio Aballay	Peñaloza	S/N	Huaco	----------	B	B	B
3	5	Elsa Ahumada	Rivadavia	S/N	Huaco	----------	B	B	B
3	5	Paola Vallejo	Lote Hogar	2	Huaco	----------	MB	MB	MB
3	5	Pedro Agüero	Sarmiento	S/N	Huaco	----------	B	B	B
3	5	Fabiana Aballay	9 de julio	S/N	Huaco	----------	B	B	B
3	5	Miriam Alvarado	San Martín	S/N	Huaco	----------	MB	B	B
3	5	Teodoro Luna	San Martín	S/N	Huaco	----------	B	B	B
3	5	Emilio Duran	San Martín	S/N	Huaco	----------	B	B	B
3	5	Flia. Elizondo	San Martín	S/N	Huaco	156710666	MB	MB	MB
3	5	Jennifer Ávila	San Martín	S/N	Huaco	----------	B	B	B
3	5	Lucia Olivares	San Martín	S/N	Huaco	154438502	MB	MB	MB
3	5	Patricia Garay	San Martín	S/N	Huaco	0388243432	MB	MB	MB
3	5	Anónimo	Rivadavia	S/N	Huaco	----------	R	R	R
3	5	Flia. Ferra	25 de Mayo	S/N	Huaco	154445644	B	B	B
3	5	María de	Rivadavia	S/N	Huaco	----------	R	B	B
3	5	Olga Guzmán	Rivadavia	S/N	Huaco	----------	B	MB	MB
3	5	Rosario Castillo	Rivadavia	S/N	Huaco	----------	B	B	B
3	5	María Torres	Rivadavia	S/N	Huaco	----------	MB	MB	MB
3	5	Donata Cabrera	Manzana C	C 6	Huaco	----------	B	B	B
3	5	Rafael Aballay	San Martín	S/N	Huaco	----------	B	B	B
3	5	Betiana Flores	Sarmiento	S/N	Huaco	----------	B	B	B
3	5	Jorge Guevara	Lote Hogar	S/N	Huaco	----------	B	B	B
3	5	Marisel Aballay	Lote Hogar	S/N	Huaco	----------	B	B	B
3	5	María Guevara	La Colonia	S/N	Huaco	----------	B	B	B
3	5	Rosa Aballay	Alto Huaco	S/N	Huaco	----------	B	B	B
3	5	María Ahumada	Alto Huaco	S/N	Huaco	----------	B	B	B
3	5	Matías Gordillo	Alto Huaco	S/N	Huaco	----------	B	B	B
3	5	Anónimo	Alto Huaco	S/N	Huaco	----------	B	B	B
3	5	Blas Aballay	Alto Huaco	S/N	Huaco	----------	B	B	B
3	5	Inés Cabrera	Paso de los	S/N	Huaco	----------	B	B	B
3	5	Mario Montenegro	Paso de los	S/N	Huaco	----------	MB	B	MB
3	5	Jorge Aballay	Aballay	S/N	Huaco	----------	B	B	B
3	5	Ramona Olivares	San Martín	S/N	Huaco	----------	B	B	B
3	5	Emilio Aballay	Perú	S/N	Huaco	----------	B	B	B
3	5	Petrona Ahumada	Aballay	S/N	Huaco	----------	B	B	B
3	5	Laura Verón	9 de Julio	S/N	Huaco	----------	MB	MB	B
3	5	Mabel Guevara	9 de Julio	S/N	Huaco	----------	B	B	B
3	5	Teresa Ahumada	9 de Julio	S/N	Huaco	----------	B	B	B

Continuación de la Tabla Nº 1: Relevamiento de Hogares – Dpto. Jachal

AREA	SUBAREA	NOMBRE	DOMICILIO	Nº	BARRIO	TELEF. (02647)	Receptividad	Nivel Informativo	Transferen-cia
3	5	Juana Vargas	Aballay	S/N	Huaco	----------	MB	B	MB
3	5	Vicente Chandía	San Martín y	S/N	Huaco	----------	B	B	B
3	5	Martín Vega	Aballay	S/N	Huaco	----------	MB	B	MB
3	5	Doly Herrera	Aballay	S/N	Huaco	----------	B	MB	MB
3	5	Eliana Vega	Aballay	S/N	Huaco	----------	B	B	B
3	5	Nilda Peña	Aballay	S/N	Huaco	----------	B	B	B
3	5	Lucia Bravo	San Martin	S/N	Huaco	154728152	MB	MB	MB
3	5	Susana López	San Martin	S/N	Huaco	154823037	MB	MB	MB
3	5	Eulogia Vega	San Martin	S/N	Huaco	----------	B	R	B
3	5	Marcelo Agüero	V. Peñalosa	S/N	Huaco	----------	B	B	MB
3	5	Melisa Ortiz	V. Peñalosa	S/N	Huaco	----------	B	B	MB
3	5	Juana Ochoa	V. Peñalosa	S/N	Huaco	----------	B	R	MB
3	5	Paulina Robles	V. Peñalosa	S/N	Huaco	----------	MB	R	B
3	5	Jorge Olivares	V. Peñalosa	S/ N	Huaco	499924	MB	B	MB
3	5	Claudia Castro	V. Peñalosa	S/N	Huaco	----------	B	B	MB
3	5	Alberto Reinoso	Manzana B	C 45	Proyectada 3	----------	MB	R	B
3	5	María Castro	9 de Julio	C 4	Huaco	----------	B	R	B
3	5	Hilda Villafañe	La Colonia	S/N	Huaco	49587	MB	B	MB
3	5	María Olivares	V. Peñalosa	S/N	Huaco	154707590	B	R	B
3	5	Rosa Páez	Manzana D	C/2	Los Nogales	154592132	MB	B	B
3	5	Beatriz Díaz	Manzana C	C/2	Los Nogales	154815902	B	R	B
3	5	Liliana Barros	R. Escalada	672	Huaco	----------	B	R	B
3	5	Elsa Agüero	R. Escalada	S/N	Huaco	499902	MB	R	MB
3	5	Sebastián Quiroga	San Martin	S/N	Huaco	154848518	B	R	B
3	5	Mónica Varas	San Martin	S/N	Huaco	154583254	B	B	B
3	5	Silvia Ferra	San Martin	S/N	Huaco	----------	MB	R	B
3	5	Luis Sánchez	San Martin	S/N	Huaco	----------	B	R	B
3	5	Ramón Alanís	San Martin	S/N	Huaco	155307515	MB	B	B
3	5	Carlos Olivares	Sarmiento	S/N	Huaco	154557416	MB	R	B
3	5	Adriana Ahumada	9 de Julio	S/N	Huaco	154156214	B	R	B
3	5	Víctor Peña	9 de Julio	S/N	Huaco	----------	MB	B	B
3	5	Beatriz de López	9 de Julio	S/N	Huaco	----------	MB	B	MB
3	5	Leonardo González	9 de Julio	S/N	Huaco	----------	B	B	B
3	5	Dora Sambrano	9 de Julio	S/N	Huaco	----------	MB	B	B
3	5	Silvana Pérez	9 de Julio	S/N	Huaco	----------	B	R	MB
3	5	Mario Carrizo	9 de Julio	S/N	Huaco	----------	B	R	B
3	5	Pabla Carrizo	9 de Julio	S/N	Huaco	----------	B	B	MB
3	5	Matilde Rosales	9 de Julio	S/N	Huaco	----------	B	MB	MB
3	5	Ana María Archilla	9 de Julio	S/N	Huaco	----------	R	B	MB
3	5	Ma. Cristina Canto	9 de Julio	S/N	Huaco	----------	B	MB	B
3	5	Rosa De La Cruz	9 de Julio	S/N	Huaco	----------	R	B	MB
3	5	Patricia Céspedes	9 de Julio	S/N	Huaco	----------	MB	B	B
3	5	Eduardo Carrizo	9 de Julio	S/N	Huaco	----------	B	B	B

Continuación de la Tabla Nº 1: Relevamiento de Hogares – Dpto. Jachal

AREA	SUBAREA	NOMBRE	DOMICILIO	Nº	BARRIO	TELEF. (02647)	Receptividad	Nivel Informativo	Transferen-cia
3	5	Lucia Bravo	San Martin	S/N	Huaco	154728152	MB	MB	MB
3	5	Susana López	San Martin	S/N	Huaco	154823037	MB	MB	MB
3	5	Eulogia Vega	San Martin	S/N	Huaco	----------	B	R	B
3	5	Flia Aballay	Manzana D	C 17	Nogales II	----------	B	R	B
3	5	María Ahumada	Manzana D	C 4	Nogales II	----------	MB	B	MB
3	5	Iris Aballay	Manzana D	C 3	Nogales II	155171477	MB	MB	MB
3	5	Flia Olivares	Manzana D	C 5	Nogales II	----------	B	R	B
3	5	Jorge Olivares	V. Peñalosa	S/N	Centro	499924	MB	B	MB
3	5	Susana Aballan	Manzana B	C 18	Nogales II	----------	B	R	B
3	5	Alberto Reinoso	Manzana B	C 45	Proyectada 3	----------	MB	R	B
3	5	María Castro	9 de Julio	C 4	Huaco	----------	B	R	B
3	5	Hilda Villafañe	La Colonia	S/N	Huaco	249587	MB	B	MB
3	5	María Olivares	V. Peñalosa	S/N	Huaco	154707590	B	R	B
3	5	Rosa Páez	Manzana D	C 2	Los Nogales	154592132	MB	B	B
3	5	Beatriz Díaz	Manzana C	C 2	Los Nogales	154815902	B	R	B
3	5	Liliana Barros	R. Escalada	672	Huaco	----------	B	R	B
3	5	Elsa Agüero	R. Escalada	S/N	Huaco	499902	MB	R	MB
3	5	Sebastián Quiroga	San Martin	S/N	Huaco	154848518	B	R	B
3	5	Mónica Varas	San Martin	S/N	Huaco	154583254	B	B	B
3	5	Silvia Ferra	San Martin	S/N	Huaco	----------	MB	R	B
3	5	Luis Sánchez	San Martin	S/N	Huaco	----------	B	R	B
3	5	Ramón Alanís	San Martin	S/N	Huaco	155307515	MB	B	B
3	5	Carlos Olivares	Sarmiento	S/N	Huaco	154557416	MB	R	B
3	5	Adriana Ahumada	9 de Julio	S/N	Huaco	154156214	B	R	B
3	5	Adriana Vega	La Colonia	S/N	Huaco	154782432	B	B	B
3	5	Silvia De Castro	La Colonia	7	Huaco	154815293	B	B	B
3	5	Aurora Molina	La Colonia	S/N	Huaco	038251553	MB	MB	MB
3	5	Olga de Espejo	V. Peñaloza	S/N	Nogales I	----------	M	M	M
3	5	Beatriz Cortez	Manzana D	C 1	Nogales I	154583886	MB	MB	MB
3	5	Magdalena Ávila	Manzana C	C 3	Nogales I	----------	MB	B	MB
3	5	Paola Bravo	San Martín	S/N	Nogales II	----------	M	M	M
3	5	Rosa Aballay	San Martín	1	Nogales II	155260077	MB	MB	MB
3	5	Concepción Plana	25 de Mayo	S/N	Huaco	----------	B	B	B
3	5	Ramón Muñoz	9 de Julio	S/N	Huaco	----------	B	MB	B
3	5	Pamela Moreira	9 de Julio	S/N	Huaco	----------	B	B	MB
3	5	Paula Abasolo	9 de Julio	S/N	Huaco	----------	MB	B	MB

Continuación de la Tabla Nº 1: Relevamiento de Hogares – Dpto. Jachal

AREA	SUBAREA	NOMBRE	DOMICILIO	Nº	BARRIO	TELEF. (02647)	Receptividad	Nivel Informativo	Transferen-cia
3	5	Carolina González	Manzana C	C4	Los Nogales	----------	B	R	MB
3	5	José Páez	Manzana C	S/N	Los Nogales	----------	B	R	B
3	5	Elena Castro	Manzana C	C5	Los Nogales	----------	B	R	R
3	5	Alberto Nehín	Manzana C	C6	Los Nogales	----------	MB	MB	MB
3	5	Mirtha Pérez	Manzana C	C4	Los Nogales	----------	MB	MB	MB
3	5	Nieves López	Manzana C	C1	Los Nogales	----------	MB	B	B
3	5	Amalia Marín	Manzana C	C3	Los Nogales	----------	B	B	B
3	5	Silvia Roldán	Manzana C	C 17	Los Nogales	----------	B	R	B
3	5	Julia de Sosa	Manzana C	C 4	Los Nogales	----------	MB	B	MB
3	5	Ma. Noelia Herrera	Manzana C	C 3	Los Nogales	----------	MB	MB	MB
3	5	Yeni Pereyra	Manzana C	C 5	Los Nogales	----------	B	R	MB
3	5	Rosana Elizondo	Colonia	S/N	Loteo 48	155046518	MB	MB	MB
3	5	Irina Orellano	Colonia	S/N	Loteo 48	----------	M	M	M
3	5	Flia. Heredia	Colonia	S/N	Loteo 48	155320768	MB	MB	MB
3	5	Ma. Eugenia Flores	Colonia	S/N	Loteo 48	154765798	MB	MB	MB
3	5	Yesica Tejada	Colonia	S/N	Loteo 48	----------	MB	MB	MB
3	5	Luís E. Cortéz	Colonia	S/N	Loteo 48	----------	MB	MB	MB
3	5	María Gallego	Colonia	S/N	Loteo 48	155294145	MB	B	B
3	5	Silvana Olmos	Colonia	S/N	Loteo 48	----------	B	B	B
3	5	Laura B. Sánchez	Colonia	S/N	Loteo 48	----------	B	R	B
3	5	Nora Guerrero	Colonia	S/N	Loteo 48	----------	B	R	B
3	5	Ma. Inés Almazán	Colonia	S/N	Loteo 48	----------	B	R	B
3	5	M. Rosa Berberich	Colonia	S/N	Loteo 48	----------	MB	MB	MB
3	5	Alicia Roses	Colonia	S/N	Loteo 48	----------	B	B	B
3	5	Paula Barea	Colonia	S/N	Loteo 48	15673267	MB	MB	MB
3	5	Carolina Luna	Colonia	S/N	Loteo 48	----------	B	B	MB
3	5	Patricia Amor	Colonia	S/N	Loteo 48	----------	B	R	B
3	5	Andrea Pereyra	Colonia	S/N	Loteo 48	----------	MB	R	B
3	5	Mirta de López	Colonia	S/N	Loteo 48	----------	B	B	MB
3	5	Isabel Pagan	Colonia	S/N	Loteo 48	----------	B	B	B
3	5	Alicia Salinas	25 de Mayo	S/N	Huaco	----------	MB	B	MB
3	5	Silvia Pastén	25 de Mayo	S/N	Huaco	499959	MB	R	MB
3	5	Susana Olivares	25 de Mayo	S/N	Huaco	----------	B	B	B
3	5	Daniel Olivares	25 de Mayo	65	Huaco	----------	MB	R	B
3	5	Daniel Paloma	25 de Mayo	S/N	Huaco	----------	MB	R	B
3	5	Miguel Muñoz	25 de Mayo	C5	Huaco	154435691	MB	R	B
3	5	Segundo Ríos	25 de Mayo	S/N	Huaco	----------	B	B	B
3	5	Osvaldo González	25 de Mayo	S/N	Huaco	155061394	B	B	MB
3	5	Mario Carvajal	25 de Mayo	S/N	Huaco	----------	R	B	B
3	5	Adrián Castro	25 de Mayo	S/N	Huaco	----------	B	MB	B
3	5	Jaquelín Montes	25 de Mayo	S/N	Huaco	----------	B	MB	B
3	5	Virginia Salinas	25 de Mayo	S/N	Huaco	----------	B	B	MB
3	5	Alicia González	25 de Mayo	S/N	Huaco	----------	MB	B	B

AREA	SUBAREA	NOMBRE	DOMICILIO	Nº	BARRIO	TELEF. (02647)	Receptividad	Nivel Informativo	Transferen-cia
3	5	Noelia Bustos	Colonia	S/N	Loteo 48	----------	B	R	MB
3	5	Viviana Olguín	Colonia	S/N	Loteo 48	----------	B	R	B
3	5	Mercedes Díaz	Colonia	S/N	Loteo 48	----------	B	R	R
3	5	Ruth Sosa	Colonia	S/N	Loteo 48	----------	MB	MB	MB
3	5	M. Rosa de Tobar	Colonia	S/N	Loteo 48	155029356	MB	MB	MB
3	5	Cristina León	Colonia	S/N	Loteo 48	154129128	MB	B	B
3	5	María Arroya	Colonia	S/N	Loteo 48	155256178	B	B	B
3	5	Mauro Bustos	Colonia	S/N	Loteo 48	----------	B	R	B
3	5	Agustina de Nievas	Colonia	S/N	Loteo 48	----------	MB	B	MB
3	5	José Lara	Colonia	S/N	Loteo 48	155171345	MB	MB	MB
3	5	Ivana Candea	Colonia	S/N	Loteo 48	----------	B	R	MB
3	5	Hugo Pérez	San Martín	S/N	Loteo 48	155046518	MB	MB	MB
3	5	Teresa Castro	San Martín	S/N	Loteo 48	----------	M	M	M
3	5	Vicenta Contreras	San Martín	S/N	Loteo 48	155320726	MB	MB	MB
3	5	Silvio Avellaneda	San Martín	S/N	Loteo 48	154765645	MB	MB	MB
3	5	Antonio Agüero	San Martín	S/N	Loteo 48	----------	MB	MB	MB
3	5	Angelina Gamboa	San Martín	S/N	Loteo 48	----------	MB	MB	MB
3	5	Susana Aguirre	San Martín	S/N	Loteo 48	155294186	MB	B	B
3	5	Francisca Salina	San Martín	S/N	Loteo 48	----------	B	B	B
3	5	Hilda de Reinos	San Martín	S/N	Loteo 48	----------	B	R	B
3	5	Ester Castro	San Martín	S/N	Loteo 48	----------	B	R	B
3	5	Rufina Picón	San Martín	S/N	Loteo 48	----------	B	R	B
3	5	Florinda Cuello	Colonia	S/N	Loteo 48	----------	MB	MB	MB
3	5	Gabriela Olivieri	Colonia	S/N	Loteo 48	----------	B	B	B
3	5	Elda Díaz	Colonia	S/N	Loteo 48	15673285	MB	MB	MB
3	5	Gustavo Gordillo	Colonia	S/N	Loteo 48	----------	B	B	MB
3	5	Isabel Muñoz	Colonia	S/N	Loteo 48	----------	B	R	B
3	5	Oscar Cuevas	Colonia	S/N	Loteo 48	----------	MB	R	B
3	5	Mercedes Díaz	Colonia	S/N	Loteo 48	----------	B	B	MB
3	5	Ruth Sosa	Colonia	S/N	Loteo 48	----------	B	B	B
3	5	Liliana Alarcón	San Martín	S/N	Loteo 48	----------	MB	B	MB
3	5	Rosa de González	San Martín	S/N	Loteo 48	499967	MB	R	MB
3	5	María Carrascosa	Lote Hogar	S/N	Loteo 48	----------	B	B	B
3	5	José Morales	Lote Hogar	S/N	Loteo 48	----------	MB	R	B
3	5	Sandra Vera	Lote Hogar	S/N	Loteo 48	----------	MB	R	B
3	5	Marcela De Los	Lote Hogar	S/N	Loteo 48	154435723	MB	R	B
3	5	Sandra Cozi	Lote Hogar	S/N	Loteo 48	----------	B	B	B
3	5	Flia. Flores	Lote Hogar	S/N	Loteo 48	155061189	B	B	MB
3	5	Ramón Rojas	Lote Hogar	S/N	Loteo 48	----------	R	B	B
3	5	Blanca Páez	Lote Hogar	S/N	Loteo 48	----------	B	MB	B
3	5	Juan Gil	Lote Hogar	S/N	Loteo 48	----------	B	MB	B
3	5	Lidia Rosso	Lote Hogar	S/N	Loteo 48	----------	B	B	MB
3	5	Juana Nieto	Lote Hogar	S/N	Loteo 48	----------	MB	B	B
3	5	Ramón Carbajal	Lote Hogar	S/N	Loteo 48	----------	B	MB	B

Continuación de la Tabla Nº 1: Relevamiento de Hogares – Dpto. Jachal

AREA	SUBAREA	NOMBRE	DOMICILIO	Nº	BARRIO	TELEF. (02647)	Receptividad	Nivel Informativo	Transferen-cia
3	5	Flia. Aballay	Manzana B	C4	Los Nogales	----------	B	R	MB
3	5	Josefina de Olivares	Manzana A	S/N	Los Nogales	----------	B	R	B
3	5	Flia. Saavedra	Manzana A	C5	Los Nogales	----------	B	R	R
3	5	Rosario Mallea	Manzana A	C6	Los Nogales	----------	MB	MB	MB
3	5	Cecilia Funes	Manzana A	C4	Los Nogales	155029241	MB	MB	MB
3	5	Ayelen Carrizo	Manzana A	C1	Los Nogales	154129238	MB	B	B
3	5	Flia. Álvarez	Manzana A	C3	Los Nogales	155256181	B	B	B
3	5	Flia Aballay	Manzana D	C 17	Los Nogales	----------	B	R	B
3	5	María Ahumada	Manzana D	C 4	Los Nogales	----------	MB	B	MB
3	5	Iris Aballay	Manzana D	C 3	Los Nogales	155171477	MB	MB	MB
3	5	José Atencio	Manzana D	C 5	Los Nogales	----------	B	R	MB
3	5	Silvia Garay	R. Escalada	C 6	Nogales II	155046518	MB	MB	MB
3	5	Ramona Bravo	R. Escalada	C 7	Nogales II	----------	M	M	M
3	5	Rosa Álvarez	R. Escalada	C 8	Nogales II	155320726	MB	MB	MB
3	5	Liliana Barros	R. Escalada	C 10	Nogales II	154765645	MB	MB	MB
3	5	Daniela Páez	Manzana B	C1	Nogales II	----------	MB	MB	MB
3	5	Oscar Reinoso	Manzana B	C 2	Nogales II	----------	MB	MB	MB
3	5	Teresa Ávila	San Martín	S/N	Nogales II	155294186	MB	B	B
3	5	Soledad Aballay	Manzana D	S/N	Nogales II	----------	B	B	B
3	5	Flia Olivares	Manzana D	C 3	Nogales II	----------	B	R	B
3	5	Susana Aballan	Manzana B	C 16	Nogales II	----------	B	R	B
3	5	Raúl Domínguez	Manzana B	C 18	Nogales II	----------	B	R	B
3	5	Rosa Olivares	Colonia	S/N	Loteo 48	----------	MB	MB	MB
3	5	Flia. Aballay	Colonia	S/N	Loteo 48	----------	B	B	B
3	5	Omar Dojorti	Colonia	S/N	Loteo 48	15673285	MB	MB	MB
3	5	Ricardo Pérez	Colonia	S/N	Loteo 48	----------	B	B	MB
3	5	Alberto Espejo	Colonia	S/N	Loteo 48	----------	B	R	B
3	5	Sonia Mena	Colonia	S/N	Loteo 48	----------	MB	R	B
3	5	Vanesa Santos	Colonia	S/N	Loteo 48	----------	B	B	MB
3	5	Roberto Bernal	Colonia	S/N	Loteo 48	----------	B	B	B
3	5	Ramón Salinas	San Martín	S/N	Huaco	----------	MB	B	MB
3	5	Alberto Simón	San Martín	S/N	Huaco	499959	MB	R	MB
3	5	Flia. Espejo	Lote Hogar	S/N	Huaco	----------	B	B	B
3	5	Berta Cortez	Lote Hogar	65	Huaco	----------	MB	R	B
3	5	Vicente Guevara	Paso de los Andes	S/N	Huaco	----------	MB	R	B
3	5	Dante Guevara	San Martín	C5	Huaco	154435690	MB	R	B
3	5	Camilo Páez	Rivadavia	S/N	Huaco	----------	B	B	B
3	5	Juana Castro	25 de Mayo	S/N	Huaco	155061363	B	B	MB
3	5	Pablo Palacio	25 de Mayo	S/N	Huaco	----------	R	B	B
3	5	Héctor Velásquez	25 de Mayo	S/N	Huaco	----------	B	MB	B
3	5	Manuel Delgado	25 de Mayo	S/N	Huaco	----------	B	MB	B
3	5	Ana Jofré	25 de Mayo	S/N	Huaco	----------	B	B	MB
3	5	Romina Rodríguez	25 de Mayo	S/N	Huaco	----------	MB	B	B
3	5	Mía Paola Castro	25 de Mayo	S/N	Huaco	----------	B	MB	B

Continuación de la Tabla Nº 1: Relevamiento de Hogares – Dpto. Jachal

AREA	SUBAREA	NOMBRE	DOMICILIO	Nº	BARRIO	TELEF. (02647)	Receptividad	Nivel Informativo	Transferen-cia
3	5	Concepción Plana	25 de Mayo	S/N	Huaco	----------	B	B	B
3	5	Jenny Pizarro	25 de Mayo	S/N	Huaco	----------	B	MB	B
3	5	Luís Cortínez	25 de Mayo	S/N	Huaco	----------	B	B	B
3	5	Noelia Bustos	Lote Hogar	S/N	Loteo 48	----------	B	B	B
3	5	Mario Riveros	Lote Hogar	S/N	Loteo 48	----------	B	B	B
3	5	Mónica Aguilera	Lote Hogar	S/N	Loteo 48	----------	B	R	B
3	5	Cristina Moran	Lote Hogar	S/N	Loteo 48	----------	MB	M	MB
3	5	María Torres	Lote Hogar	S/N	Loteo 48	----------	MB	M	MB
3	5	Vanesa Nievas	Lote Hogar	S/N	Loteo 48	----------	MB	B	MB
3	5	José Lara	Lote Hogar	S/N	Loteo 48	----------	B	B	B
3	5	Andrea Castro	Lote Hogar	S/N	Loteo 48	----------	B	B	B
3	5	Ángela Ferreira	Lote Hogar	S/N	Loteo 48	----------	B	B	B
3	5	Margarita lucero	Lote Hogar	S/N	Loteo 48	----------	B	B	B
3	5	Estela Murua	Paso de los Andes	S/N	Huaco	154753101	B	B	B
3	5	Alejandra Navarro	Paso de los Andes	S/N	Huaco	----------	B	R	B
3	5	Hugo Campos	Paso de los Andes	S/N	Huaco	154541216	B	B	B
3	5	Valeria Garay	Paso de los Andes	S/N	Huaco	4972419	B	R	B
3	5	Claudia Ávalos	Paso de los Andes	S/N	Huaco	156104750	MB	M	MB
3	5	Miriam Oyolia	Paso de los Andes	S/N	Huaco	154151796	MB	M	MB
3	5	Carina Jofré	Paso de los Andes	S/N	Huaco	154825892	B	M	B
3	5	Julio González	Paso de los Andes	S/N	Huaco	----------	MB	M	MB
3	5	Carlos Sosa	Paso de los Andes	S/N	Huaco	----------	MB	M	MB
3	5	Marcelo Bustos	Paso de los Andes	S/N	Huaco	154158811	MB	M	MB
3	5	Gabriela Varas	Paso de los Andes	S/N	Huaco	154853858	MB	M	MB
3	5	Rosana García	Paso de los Andes	S/N	Huaco	155298005	MB	M	MB
3	5	Graciela Céspedes	Paso de los Andes	S/N	Huaco	154413085	MB	M	MB
3	5	Maria Castro	Paso de los Andes	S/N	Huaco	155025936	B	B	B
3	5	Irma Mejidas	Paso de los Andes	S/N	Huaco	----------	B	B	B
3	5	Valeria Olivera	Paso de los Andes	S/N	Huaco	154454471	B	B	B
3	5	Ceferino Bustos	Paso de los Andes	S/N	Huaco	155113870	B	B	B
3	5	Juan Pereyra	Paso de los Andes	S/N	Huaco	----------	B	B	B
3	5	Hugo Carrera	Paso de los Andes	S/N	Huaco	154536462	B	B	B
3	5	Silvina Ferreira	Paso de los Andes	S/N	Huaco	----------	B	B	B
3	5	Karen Oliva	Paso de los Andes	S/N	Huaco	----------	B	B	B
3	5	Cristian Sosa	Paso de los Andes	S/N	Huaco	----------	B	B	B
3	5	Paula Alaniz	Paso de los Andes	S/N	Huaco	----------	B	R	B
3	5	Emilce Oliva	Paso de los Andes	S/N	Huaco	----------	B	MB	MB
3	5	Oscar Céspedes	Paso de los Andes	S/N	Huaco	----------	B	R	B
3	5	Zulma Varela	Paso de los Andes	S/N	Huaco	----------	B	B	B
3	5	Isabel Frede	Paso de los Andes	S/N	Huaco	----------	B	R	B
3	5	Rosa de Oro	Paso de los Andes	S/N	Huaco	----------	B	MB	B
3	5	Graciela Reinoso	Paso de los Andes	S/N	Huaco	----------	B	R	B
3	5	Beatriz Troncozo	Paso de los Andes	S/N	Huaco	----------	B	B	B

Continuación de la Tabla Nº 1: Relevamiento de Hogares – Dpto. Jachal

AREA	SUBAREA	NOMBRE	DOMICILIO	Nº	BARRIO	TELEF. (02647)	Receptividad	Nivel Informativo	Transferen-cia
3	5	Fernanda Moll	Rivadavia	S/N	Huaco	----------	B	B	B
3	5	Gabriela Fernández	Rivadavia	S/N	Huaco	----------	B	MB	B
3	5	Marcela Picón	Rivadavia	S/N	Huaco	----------	B	B	B
3	5	Graciela Barrera	Rivadavia	S/N	Huaco	----------	B	B	B
3	5	Andrea Yáñez	Rivadavia	S/N	Huaco	----------	B	B	B
3	5	Geraldine Carmona	Rivadavia	S/N	Huaco	----------	B	R	B
3	5	Noelia Díaz	Rivadavia	S/N	Huaco	----------	MB	M	MB
3	5	Laura Miranda	Rivadavia	S/N	Huaco	----------	MB	M	MB
3	5	Carmen Carrizo	Rivadavia	S/N	Huaco	----------	MB	B	MB
3	5	Maria Salinas	Rivadavia	S/N	Huaco	----------	B	B	B
3	5	Teresa de Viola	Rivadavia	S/N	Huaco	----------	B	B	B
3	5	Raúl Chirino	Rivadavia	S/N	Huaco	----------	B	B	B
3	5	Ana Moll	Rivadavia	S/N	Huaco	----------	B	B	B
3	5	Jonathan Vega	Rivadavia	S/N	Huaco	154753197	B	B	B
3	5	Nicolasa Moreno	Rivadavia	S/N	Huaco	----------	B	R	B
3	5	Susana Rodríguez	Rivadavia	S/N	Huaco	154541284	B	B	B
3	5	José Carrizo	Rivadavia	S/N	Huaco		B	R	B
3	5	Maria Aballay	Rivadavia	S/N	Huaco	156104768	MB	M	MB
3	5	Mónica Pérez	Rivadavia	S/N	Huaco	154151723	MB	M	MB
3	5	Bárbara Soria	Rivadavia	S/N	Huaco	154825804	B	M	B
3	5	Carmen Garcia	Rivadavia	S/N	Huaco	----------	MB	M	MB
3	5	Antonio Corrales	Rivadavia	S/N	Huaco	----------	MB	M	MB
3	5	Cristina Ortiz	Rivadavia	S/N	Huaco	154158863	MB	M	MB
3	5	Mónica Sosa	Rivadavia	S/N	Huaco	154853817	MB	M	MB
3	5	Rosa Díaz	Rivadavia	S/N	Huaco	155298068	MB	M	MB
3	5	Mabel Palacio	Rivadavia	S/N	Huaco	154413037	MB	M	MB
3	5	Adela Castro	Rivadavia	S/N	Huaco	155025969	B	B	B
3	5	Vicente Fuente	Rivadavia	S/N	Huaco	----------	B	B	B
3	5	Miguel Hogalde	Rivadavia	S/N	Huaco	154454439	B	B	B
3	5	Erica Andrada	Rivadavia	S/N	Huaco	155113840	B	B	B
3	5	Sandra Guevara	Rivadavia	S/N	Huaco	----------	B	B	B
3	5	Lelia Bravo	Rivadavia	S/N	Huaco	154536414	B	B	B
3	5	Humberto Bustos	Rivadavia	S/N	Huaco	----------	B	B	B
3	5	Carmen Olivencia	Rivadavia	S/N	Huaco	----------	B	B	B
3	5	Claudio Chávez	Rivadavia	S/N	Huaco	----------	B	B	B
3	5	Rubén Pi	Rivadavia	S/N	Huaco	----------	B	R	B
3	5	Isabel Sierra	Rivadavia	S/N	Huaco	----------	B	MB	MB
3	5	María Romero	Rivadavia	S/N	Huaco	----------	B	R	B
3	5	Arnaldo Leiva	Rivadavia	S/N	Huaco	----------	B	B	B
3	5	Eugenia Ontiveros	Rivadavia	S/N	Huaco	----------	B	R	B
3	5	Lelia Bravo	Rivadavia	S/N	Huaco	----------	B	MB	B
3	5	Humberto Bustos	Rivadavia	S/N	Huaco	----------	B	R	B
3	5	Carmen Olivencia	Rivadavia	S/N	Huaco	----------	B	B	B

Figura Nº 16 Dpto.Jachal- Subarea 6

Continuación de la Tabla Nº 1: Relevamiento de Hogares – Dpto. Jachal

AREA	SUBAREA	NOMBRE	DOMICILIO	Nº	BARRIO	TELEF. (02647)	Receptividad	Nivel Informativo	Transferen-cia
3	6	Flia. Pérez	Eugenio Flores	S\N	Vª Mercedes	156726197	MB	MB	MB
3	6	Julio Pérez	Eugenio Flores	S\N	Vª Mercedes	----------	B	B	B
3	6	Marina Sosa	Eugenio Flores	S\N	Vª Mercedes	155274275	MB	MB	MB
3	6	Dante Hernández	Eugenio Flores	S\N	Vª Mercedes	155280578	MB	MB	MB
3	6	Eduardo Trigo	Eugenio Flores	S\N	Vª Mercedes	----------	B	B	B
3	6	Angelina Springer	San Martin	S\N	Vª Mercedes	----------	B	B	B
3	6	Mario Hernández	Eugenio Flores	S\N	Vª Mercedes	154804733	B	B	B
3	6	Laura Galleguillo	Eugenio Flores	S\N	Vª Mercedes	154445200	MB	MB	MB
3	6	Ángela Pérez	Eugenio Flores	S\N	Vª Mercedes	154120221	MB	MB	MB
3	6	María Hernández	Eugenio Flores	S\N	Vª Mercedes	----------	MB	MB	MB
3	6	José Martínez	Eugenio Flores	S\N	Vª Mercedes	492039	MB	B	MB
3	6	Olga Ortega	Eugenio Flores	S\N	Vª Mercedes	----------	M	M	M
3	6	Liliana Ortega	Eugenio Flores	S\N	Vª Mercedes	154260069	B	B	B
3	6	José Tejada	Eugenio Flores	S\N	Vª Mercedes	492046	MB	B	MB
3	6	Irene Páez	Eugenio Flores	C 6	Vª Mercedes	154855666	MB	MB	MB
3	6	Verónica Pérez	Eugenio Flores	S\N	Vª Mercedes	155250463	MB	MB	MB
3	6	Pedro Pérez	Eugenio Flores	S\N	Vª Mercedes	154898039	MB	MB	MB
3	6	Deolinda Tejada	Eugenio Flores	S\N	Vª Mercedes	----------	MB	MB	MB
3	6	Liliana Quinteros	Eugenio Flores	S\N	Vª Mercedes	492012	MB	MB	MB
3	6	Daniela Quiroga	Eugenio Flores	S\N	Vª Mercedes	----------	MB	MB	MB
3	6	Zulma de Torres	Eugenio Flores	S\N	Vª Mercedes	154830155	MB	MB	MB
3	6	Pablo Yapura	Frías	S\N	Vª Mercedes	----------	B	B	B
3	6	María Yapura	Frías	S\N	Vª Mercedes	155317224	B	B	B
3	6	Neli Torres	Perón	S\N	Vª Mercedes	----------	B	B	B
3	6	Ana Luz Pizarro	Eugenio Flores	S\N	Vª Mercedes	154180666	B	B	B
3	6	Antonio Paredes	Eugenio Flores	S\N	Vª Mercedes	155251869	B	R	B
3	6	Washington Torres	Eugenio Flores	S\N	Vª Mercedes	492082	MB	B	B
3	6	Nora Balmaceda	Eugenio Flores	S\N	Vª Mercedes	492023	MB	B	MB
3	6	Mirta López	Eugenio Flores	S\N	Vª Mercedes	492041	R	B	B
3	6	Lorena Mallea	Eugenio Flores	S\N	Vª Mercedes	----------	MB	B	MB
3	6	Jesús Aballay	San Martin	S\N	Vª Mercedes	155162909	MB	B	B
3	6	Arlindo Molina	Cantoni Mza A	C5	Vª Mercedes	154432848	MB	MB	MB
3	6	Fanny Aballay	Cantoni Mza E	C3	Vª Mercedes	492032	B	B	B
3	6	Ana Cortez	Cantoni Mza E	C5	Vª Mercedes	155655413	MB	B	B
3	6	Adrian Torres	Flores	S/N	Vª Mercedes	154154921	MB	R	B
3	6	Segundo Torres	Flores	S/N	Vª Mercedes	492100	MB	MB	MB
3	6	María Quiroga	Cantoni Mza B	C2	Vª Mercedes	154439876	B	R	B
3	6	Flia. Mallea	Tejada	S/N	Vª Mercedes	----------	R	R	R
3	6	Alfredo Figueroa	Eugenio Flores	S/N	Vª Mercedes	155042303	MB	MB	B
3	6	Néstor Pereyra	Eugenio Flores	S/N	Vª Mercedes	----------	MB	R	B
3	6	Héctor Olivares	Eugenio Flores	S/N	Vª Mercedes	154556340	B	B	B
3	6	Carlos Castro	Eugenio Flores	S/N	Vª Mercedes	154173926	R	B	B
3	6	David Aballay	Perón Manzana E	C 7	Vª Mercedes	492024	R	B	B
3	6	Natalia Balmaceda	Manrique Mza E	C12	Vª Mercedes	492057	B	B	B
3	6	Claudio Chávez	Manzana B	C 29	Vª Mercedes	----------	B	B	MB

Continuación de la Tabla Nº 1: Relevamiento de Hogares – Dpto. Jachal

AREA	SUBAREA	NOMBRE	DOMICILIO	Nº	BARRIO	TELEF. (02647)	Receptividad	Nivel Informativo	Transferen-cia
3	6	Gisela Mallea	Manzana A	C 11	Mercedes I	154854540	MB	MB	MB
3	6	Mayra Vega	Manzana D	C 14	Mercedes I	155257490	MB	B	B
3	6	Agustín Pérez	Manzana D	C 12	Mercedes I	492061	B	B	B
3	6	Celina Liquitay	Manzana D	C 19	Mercedes I	15436915	B	B	B
3	6	Flia. Pizarro	Manzana D	C 10	Mercedes I	----------	B	R	B
3	6	Teresa Vega	Manzana A	C 1	Mercedes I	----------	MB	MB	MB
3	6	Beatriz Martínez	Manzana D	C 6	Mercedes I	154837685	MB	MB	MB
3	6	Toribio Páez	Manzana D	C 7	Mercedes I	----------	B	B	B
3	6	Ana Veron	Manzana D	C 2	Mercedes I	156707484	B	B	B
3	6	Flia. Vega	Manzana D	C 3	Mercedes I	----------	B	R	B
3	6	Roberto Muñoz	Manzana G	C 1	Mercedes I	156628374	B	B	B
3	6	Alida Cortez	Manzana G	C 4	Mercedes I	492059	MB	MB	MB
3	6	Silvina Malla	Manzana G	C 8	Mercedes I	154109946	MB	B	MB
3	6	Celina Pérez	Manzana A	C 9	Mercedes I	154587331	MB	MB	MB
3	6	Andrea Espejo	Manzana G	C10	Mercedes I	492053	MB	MB	MB
3	6	Valeria Páez	Manzana A	C 14	Mercedes II	155039436	MB	MB	MB
3	6	Manuel Guevara	Manzana A	C16	Mercedes II	----------	R	R	R
3	6	Alicia Malla	Manzana A	C 4	Mercedes II	----------	R	R	B
3	6	Silvia Ortega	Manzana A	C 5	Mercedes II	----------	B	B	B
3	6	Margarita Ahumada	Manzana A	C 7	Mercedes II	----------	B	B	B
3	6	Vanesa Cabanay	Manzana A	C 12	Mercedes II	155277959	B	B	B
3	6	Miriam Alcaras	Manzana B	C 11	Mercedes II	----------	B	B	B
3	6	Miriam Martínez	Manzana B	C 1	Mercedes II	156617001	B	MB	MB
3	6	Mabel Sánchez	Manzana C	C 1	Mercedes II	154172622	MB	B	MB
3	6	Rosaura Contreras	Manzana C	C 6	Mercedes II	----------	B	B	B
3	6	Silvia Páez	Manzana C	C 5	Mercedes II	492029	B	B	B
3	6	Érica Aballay	Manzana D	C10	Mercedes II	155059499	MB	MB	MB
3	6	Lorenza Pérez	Manzana D	C 6	Mercedes II	----------	MB	MB	MB
3	6	María de Pasten	Manzana D	C 5	Mercedes II	155257025	MB	MB	MB
3	6	Violeta Pérez	Manzana E	C 14	Mercedes II	154572007	MB	MB	MB
3	6	Sara Páez	Manzana E	C 13	Mercedes II	154842675	MB	MB	MB
3	6	Iris Félix	Manzana E	C 11	Mercedes II	----------	MB	MB	MB
3	6	Gladis Muñoz	Manzana E	C 10	Mercedes II	156604350	MB	MB	MB
3	6	Lucia de Torres	Manzana E	C 6	Mercedes II	----------	B	B	B
3	6	Paula de Nuñez	Manzana E	C 10	Mercedes II	----------	B	B	B
3	6	Raúl Nuñez	Manzana E	C 9	Mercedes II	----------	M	M	M
3	6	Transito Olivares	Manzana E	C 18	Mercedes II	----------	MB	MB	MB
3	6	Alejandra Nuñez	Manzana E	C 16	Mercedes II	----------	MB	MB	MB
3	6	Zully Agüero	Manzana F	C 1	Mercedes II	----------	MB	MB	MB
3	6	Lorena Félix	Manzana F	C 13	Mercedes II	----------	B	B	B
3	6	Gerancio Pérez	Manzana F	C 9	Mercedes II	420120	MB	MB	MB
3	6	Rolando Carpio	Manzana F	C 5	Mercedes II	----------	B	B	B
3	6	Ambrosia Pérez	Manzana F	C 15	Mercedes II	492055	B	B	B
3	6	Silvana Pérez	Manzana G	C 6	Mercedes II	----------	B	B	B
3	6	Miguel Santander	Manzana C	C 2	Mercedes II	----------	MB	MB	MB

Continuación de la Tabla Nº 1: Relevamiento de Hogares – Dpto. Jachal

AREA	SUBAREA	NOMBRE	DOMICILIO	Nº	BARRIO	TELEF. (02647)	Receptividad	Nivel Informativo	Transferen-cia
3	6	Rosa Muñoz	Eugenio Flores	S/N	Vª Mercedes	----------	MB	B	MB
3	6	Érica Pérez	Eugenio Flores	S/N	Vª Mercedes	154555526	MB	MB	MB
3	6	Silvia Vega	Eugenio Flores	S/N	Vª Mercedes	154111517	MB	MB	MB
3	6	Rosa Balmaceda	Eugenio Flores	S/N	Vª Mercedes	----------	MB	B	B
3	6	Adriana Pérez	Eugenio Flores	S/N	Vª Mercedes	155202771	MB	MB	MB
3	6	Alicia Trigo	Manzana A	C 4	Mercedes I	----------	MB	B	MB
3	6	Raquel Ara vena	Manzana A	C 3	Mercedes I	154584174	MB	MB	MB
3	6	Irma Malla	Manzana M	C 9	Mercedes I	155032919	MB	MB	MB
3	6	Gloria Sosa	Manzana M	C 10	Mercedes I	492068	MB	MB	MB
3	6	Flia Godoy	Manzana B	C 13	Mercedes I	155263323	MB	MB	MB
3	6	Flia Vrabo	Manzana E	C 8	Mercedes I	----------	B	B	B
3	6	Dora Pérez	Manzana E	C 9	Mercedes I	----------	MB	B	B
3	6	Flia Fernández	Manzana E	C 10	Mercedes I	----------	B	B	B
3	6	Ayelen Tejada	Manzana M	C 11	Mercedes I	492037	MB	MB	MB
3	6	Flia Pérez	Manzana B	C 15	Mercedes I	----------	MB	MB	MB
3	6	Daniela Vera	Manzana B	C 16	Mercedes I	155281224	R	B	MB
3	6	Rosa Aballay	Manzana B	C 17	Mercedes I	----------	MB	MB	MB
3	6	Gisela Carrizo	Eugenio Flores	S/N	Vª Mercedes	154186104	MB	MB	MB
3	6	Dora Días	Eugenio Flores	S/N	Vª Mercedes	154436980	MB	MB	MB
3	6	Flia Hernández	Eugenio Flores	S/N	Vª Mercedes	----------	MB	MB	MB
3	6	María Cortez	Eugenio Flores	S/N	Vª Mercedes	----------	MB	MB	MB
3	6	Érica Córdoba	Manzana E	C 3	Mercedes II	154842802	MB	MB	MB
3	6	Roxana Muñoz	Manzana E	C 4	Mercedes II	154641379	MB	MB	MB
3	6	Lorena Arancibia	Manzana E	C 5	Mercedes II	154820478	MB	MB	MB
3	6	Susana Vega	Manzana E	C 8	Mercedes II	154120310	MB	MB	MB
3	6	Roque Contreras	Manzana E	C 11	Mercedes II	----------	B	B	B
3	6	José Arnaez	Manzana E	C 12	Mercedes II	154446209	MB	MB	MB
3	6	Héctor Lujan	Manzana E	C 1	Mercedes II	154410420	MB	MB	MB
3	6	Flia Romero	Manzana E	C 2	Mercedes II	----------	MB	MB	MB
3	6	Danilo Contrra	Manzana E	C 8	Mercedes II	----------	R	B	B
3	6	Héctor Arcaras	Manzana E	C 9	Mercedes II	492014	MB	MB	MB
3	6	Mercedes Contreras	Manzana D	C 4	Mercedes II	154607643	MB	MB	MB
3	6	Tomas Cabanay	Eugenio Flores	S/N	Vª Mercedes	492060	MB	R	B
3	6	María Herrera	Eugenio Flores	S/N	Vª Mercedes	155265158	B	B	B
3	6	Horacio Manrique	Eugenio Flores	S/N	Vª Mercedes	----------	B	R	B
3	6	Manuel Cortez	Eugenio Flores	S/N	Vª Mercedes	----------	MB	R	B
3	6	Margarita Olivares	Eugenio Flores	S/N	Vª Mercedes	429043	B	R	B
3	6	Luis Torres	Eugenio Flores	S/N	Vª Mercedes	155320333	MB	R	B
3	6	Nancy Núñez	Eugenio Flores	S/N	Vª Mercedes	492022	B	B	B
3	6	Alberto Cortez	Eugenio Flores	S/N	Vª Mercedes	154439018	MB	B	MB
3	6	Mónica Aballay	Eugenio Flores	S/N	Vª Mercedes	155262188	B	B	B
3	6	Susana Trigo	Eugenio Flores	S/N	Vª Mercedes	----------	B	B	
3	6	Laura Olivera	Eugenio Flores	S/N	Vª Mercedes	----------	MB	B	MB
3	6	Liliana Pizarro	Eugenio Flores	S/N	Vª Mercedes	----------	MB	B	MB
3	6	Andrés Díaz	Eugenio Flores	S/N	Vª Mercedes	----------	MB	B	MB

Continuación de la Tabla Nº 1: Relevamiento de Hogares – Dpto. Jachal

AREA	SUBAREA	NOMBRE	DOMICILIO	Nº	BARRIO	TELEF. (02647)	**Receptividad**	**Nivel Informativo**	**Transferen-cia**
3	6	Carmen Aballay	Manzana B	C 5	Mercedes I	----------	MB	B	B
3	6	Norma Argumosa	Manzana B	C 4	Mercedes I	155226802	B	B	B
3	6	Luis Alcallaga	Manzana B	C 8	Mercedes I	492019	B	B	B
3	6	Pablo Páez	Manzana C	C 6	Mercedes I	155324735	B	R	B
3	6	Amelia Vidable	Manzana C	C 2	Mercedes I	406713	MB	B	B
3	6	Luisa Muñoz	Manzana C	C 1	Mercedes I	45074312	B	R	B
3	6	Mercedes Riveros	Manzana F	C 11	Mercedes I	492089	B	B	B
3	6	Ramona Quiroga	Manzana F	C 8	Mercedes I	492024	B	B	B
3	6	Yohana Carrizo	Manzana F	C 6	Mercedes I	154449043	B	R	B
3	6	Aníbal Munizaga	Manzana F	C 3	Mercedes I	154854712	B	B	B
3	6	Tomás Díaz	Manzana C	C 3	Mar del Plata	----------	B	B	B
3	6	Rosa Espejo	Manzana C	C 4	Mar del Plata	154893497	B	B	B
3	6	Alejandra Paz	Manzana C	C 6	Mar del Plata	154511663	MB	B	B
3	6	Margarita Luna	Manzana C	C 7	Mar del Plata	155311496	MB	B	B
3	6	Flia. Días	Manzana A	C 8	Mar del Plata	----------	B	B	B
3	6	Cristina Vega	Manzana A	C 10	Mar del Plata	----------	B	R	R
3	6	Lidia Espejo	Manzana A	C 15	Mar del Plata	155297841	MB	MB	MB
3	6	María Pérez	Manzana A	C 4	Mar del Plata	155251339	B	B	B
3	6	Viviana Castro	Manzana A	C 6	Mar del Plata	154636934	MB	MB	MB
3	6	Patricia Nuñez	Manzana A	C 8	Mar del Plata	155256821	MB	MB	MB
3	6	Lorena Araoz	Manzana B	C 3	Mar del Plata	154593227	B	B	B
3	6	Ramona Carbajal	Manzana B	C 5	Mar del Plata	154849486	MB	MB	MB
3	6	Ivana Lucero	Manzana B	C 4	Mar del Plata	----------	B	B	R
3	6	Jesús Cabanay	Manzana B	C 6	Mar del Plata	155260173	MB	MB	MB

Figura Nº 17 Dpto. Subarea 7

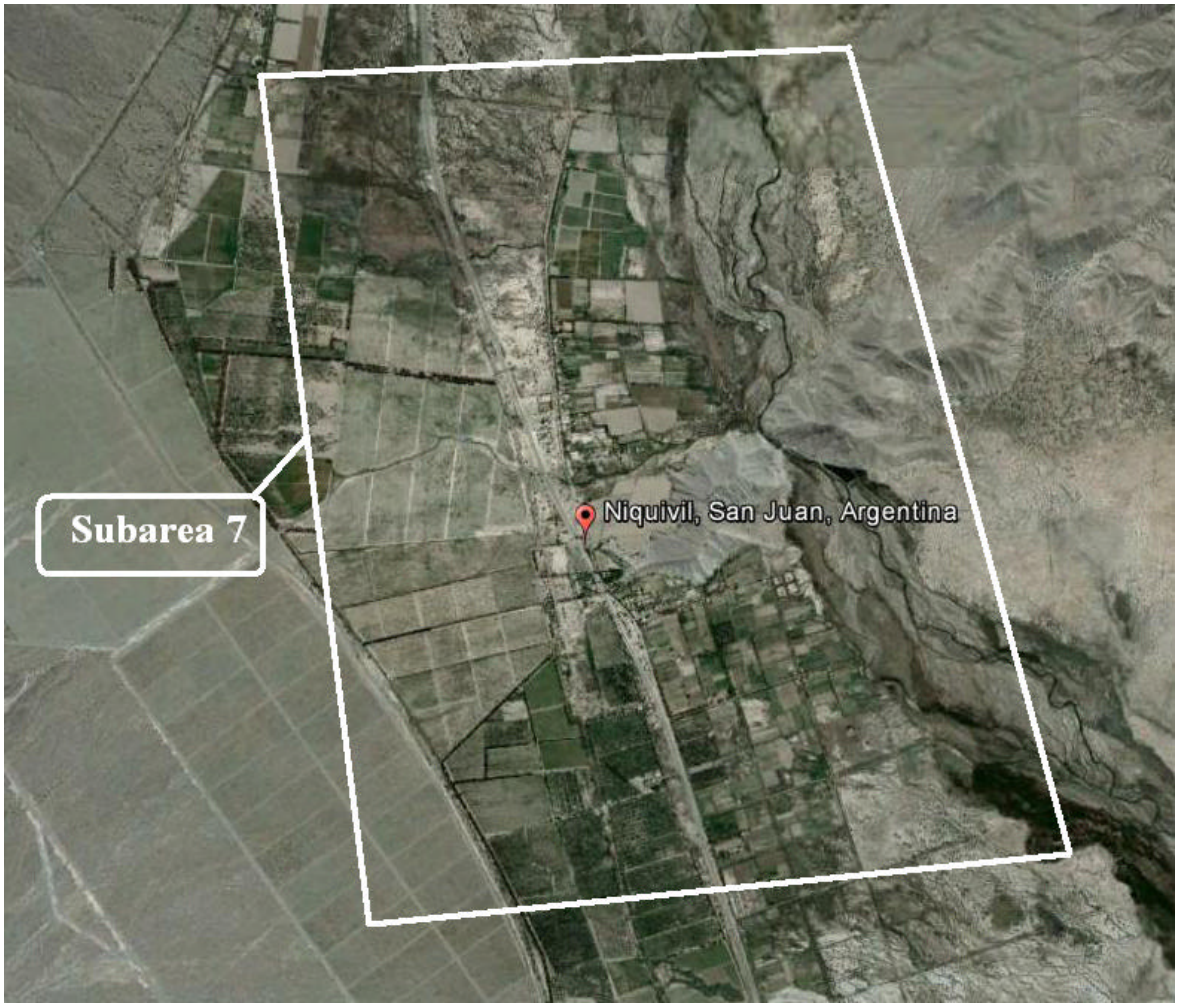

Continuación de la Tabla Nº 1: Relevamiento de Hogares – Dpto. Jachal

AREA	SUBAREA	NOMBRE	DOMICILIO	Nº	BARRIO	TELEF. (02647)	Receptividad	Nivel Informativo	Transferen-cia
3	7	Sandra Alvares	Ruta 40	S/N	Niquivil	155283801	B	B	MB
3	7	Antonia Luna	Ruta 40	S/N	Niquivil	----------	MB	R	B
3	7	Cristian Castro	Ruta 40	S/N	Niquivil	----------	B	B	B
3	7	Carina Domínguez	Ruta 40	S/N	Niquivil	----------	R	B	R
3	7	Elisa Domínguez	Ruta 40	S/N	Niquivil	154893291	MB	B	B
3	7	Pablo Tor	Ruta 40	S/N	Niquivil	154642331	MB	R	B
3	7	Emilia Díaz	Ruta 40	S/N	Niquivil	----------	B	B	MB
3	7	Virginia Neira	Ruta 40	S/N	Niquivil	154750272	B	MB	B
3	7	Marta Quiroga	Ruta 40	S/N	Niquivil	----------	MB	B	MB
3	7	Silvina García	Ruta 40	S/N	Niquivil	155124363	MB	MB	MB
3	7	María González	Ruta 40	S/N	Niquivil	---------	B	B	B
3	7	Juan Olivares	Ruta 40	S/N	Niquivil	---------	B	B	B
3	7	Transito Domínguez	Ruta 40	S/N	Niquivil	---------	R	R	R
3	7	Dionisio Neira	Ruta 40	S/N	Niquivil	---------	B	B	B
3	7	Susana Aciar	Ruta 40	S/N	Niquivil	155299457	MB	MB	MB
3	7	Gabriela Álvarez	Ruta 40	S/N	Niquivil	2632649572	MB	MB	MB
3	7	Érica Carrizo	Ruta 40	S/N	Niquivil	154053451	MB	MB	MB
3	7	Luis Maya	Ruta 40	S/N	Niquivil	156614902	B	B	B
3	7	Carlos Tapia	Ruta 40	S/N	Niquivil	155016510	MB	MB	MB
3	7	Juan Santander	Ruta 40	S/N	Niquivil	155251884	MB	MB	MB
3	7	Flia. Villafañe	Ruta 40	S/N	Niquivil	----------	MB	R	B
3	7	Clara Gómez	Ruta 40	S/N	Niquivil	494031	B	B	B
3	7	Mabel Alvares	Ruta 40	S/N	Niquivil	154816043	MB	R	B
3	7	Narciso Quiroga	Ruta 40	S/N	Niquivil	154594212	MB	B	MB
3	7	Natalia Olivares	Ruta 40	S/N	Niquivil	----------	R	R	B
3	7	Viviana Gómez	Ruta 40	S/N	Niquivil	----------	B	R	B
3	7	Patricia Quiroga	Ruta 40	S/N	Niquivil	----------	B	B	MB
3	7	Julio Domínguez	Ruta 40	S/N	Niquivil	155190911	MB	B	MB
3	7	Margarita Tapia	Ruta 40	S/N	Niquivil	----------	R	B	B
3	7	Ester Cárdena	Ruta 40	S/N	Niquivil	----------	MB	R	B
3	7	Gustavo Tejada	Ruta 40	S/N	Niquivil	----------	MB	MB	MB
3	7	Romina Luna	Ruta 40	S/N	Niquivil	154776648	B	B	B
3	7	Romina Aciar	Ruta 40	S/N	Niquivil	154494057	MB	R	B
3	7	Carlos Lara	Ruta 40	S/N	Niquivil	154445147	B	B	B
3	7	Marina Lara	Ruta 40	S/N	Niquivil	155435502	B	R	B
3	7	Felipe Castro	Ruta 40	S/N	Niquivil	----------	B	B	B
3	7	Jhoana Aguirre	Ruta 40	S/N	Niquivil	156088069	B	R	B
3	7	Marisol Castro	Ruta 40	S/N	Niquivil	494024	MB	R	B
3	7	Ramón Díaz	Manzana A	C 4	L. Hogar 48	154584998	MB	B	B
3	7	María Alanís	Manzana A	C 6	L. Hogar 48	154657614	B	R	B
3	7	Mercedes Cortez	Manzana B	C 1	L. Hogar 48	155214317	B	B	B
3	7	José Gómez	Manzana B	C 2	L. Hogar 48	155010859	B	R	B
3	7	Roque Bordón	Manzana B	C 4	L. Hogar 48	----------	B	R	B
3	7	Emilia Ortiz	Manzana B	C 7	L. Hogar 48	155047550	MB	B	B
3	7	Valeria Alanís	Manzana B	C 11	L. Hogar 48	154804412	B	B	B
3	7	Gertrudis Castro	Manzana B	C 16	L. Hogar 48	----------	B	R	B

AREA	SUBAREA	NOMBRE	DOMICILIO	Nº	BARRIO	TELEF. (02647)	Receptividad	Nivel Informativo	Transferen-cia
3	7	Valeria Tapia	Niqui vil	S/N	Colonia 1	154446335	MB	MB	MB
3	7	Mariela Páez	Niqui vil	S/N	Callejón Publico	156629688	MB	B	MB
3	7	Norma Quiroga	Niqui vil	S/N	Callejón Publico	154811784	MB	MB	MB
3	7	Elsa Alaniz	Niqui vil	S/N	Colonia 2	494003	MB	MB	MB
3	7	Lucia Gorro	Niqui vil	S/N	Colonia 2	----------	B	B	B
3	7	Eugenia Días	Niqui vil	S/N	Colonia 2	155151683	MB	B	MB
3	7	Daniel Godoy	Niqui vil	S/N	Colonia 2	----------	MB	MB	MB
3	7	Alicia López	Niqui vil	S/N	Colonia 2	494004	MB	MB	MB
3	7	Wilson Alanís	Niqui vil	S/N	Colonia 2	154175924	MB	MB	MB
3	7	Ontiveros	Niqui vil	S/N	Colonia 2	----------	B	B	B
3	7	Pamela Tejada	Niqui vil	S/N	Colonia 2	----------	MB	B	MB
3	7	Eugenia García	Manzana C	C/12	Huarpes	----------	MB	B	MB
3	7	Carmen Tello	Manzana A	C/13	Huarpes	154608502	MB	B	B
3	7	Flia Palacio	Manzana A	C/9	Huarpes	----------	B	B	B
3	7	Flia Gómez	Manzana A	C/8	Huarpes	----------	B	B	B
3	7	María Salinas	Niquivil	S/N	Colonia 1	156738436	MB	MB	MB
3	7	Flavia Areco	Colonia Agrícola	S/N	Niquivil	----------	B	B	B
3	7	Sandra Aciar	Colonia Agrícola	S/N	Niquivil	----------	B	B	B
3	7	Federico Porras	Colonia Agrícola	S/N	Niquivil	2645324760	B	B	B
3	7	Benito Díaz	Colonia Agrícola	S/N	Niquivil	----------	B	B	B
3	7	Marquesa Tajada	Colonia Agrícola	S/N	Niquivil	156616010	B	B	B
3	7	Fermín Villar	Manzana A	S\N	Lote H. 48	----------	B	B	B
3	7	María Tejada	Manzana A	C 9	Lote H. 48	154381409	B	B	R
3	7	Flia. García	Manzana A	C 8	Lote H. 48	----------	B	B	R
3	7	Josefa Páez	Manzana B	C13	Lote H. 48	154858013	MB	MB	MB
3	7	Estefanía Pérez	Lote Hogar 48	C 38	Niquivil	----------	B	B	B
3	7	Damiana Aballay	Lote Hogar 48	C 15	Niquivil	----------	M	M	M
3	7	María Olivares	Lote Hogar 48	C 18	Niquivil	155229455	B	B	B
3	7	Alejandro Gómez	Lote Hogar 48	C 10	Niquivil	155433804	B	B	B
3	7	Mabel Acosta	Lote Hogar 48	C 22	Niquivil	----------	B	B	B
3	7	Verónica Álvarez	Lote Hogar 48	C 3	Niquivil	154122440	MB	MB	MB
3	7	Carlos Ribero	Lote Hogar 48	C 5	Niquivil	156723943	MB	MB	MB
3	7	Alejandra Carrizo	Lote Hogar 48	C 6	Niquivil	---------	M	M	M
3	7	Mariela Carrizo	Lote Hogar 48	C 10	Niquivil	154576249	MB	MB	MB
3	7	Marisel Pasten	Lote Hogar 48	C 17	Niquivil	494058	MB	MB	MB
3	7	Darío Lara	Manzana A	C 6	Lote H. 48	----------	B	B	B
3	7	Francisco Maza	Manzana A	C 3	Lote H. 48	153409914	MB	MB	MB
3	7	Santos Cortez	Manzana A	C 5	Lote H. 48	----------	B	B	B
3	7	Edith Maza	Manzana B	C 12	Lote H. 48	----------	B	B	B
3	7	Jorge Alaniz	Colonia Agrícola	S/N	Niquivil	156704776	MB	MB	B
3	7	María Cortez	Colonia Agrícola	S/N	Niquivil	155275797	MB	MB	B
3	7	Ana Domínguez	Colonia Agrícola	S/N	Niquivil	----------	MB	B	B
3	7	Josefina Cortez	Colonia Agrícola	S/N	Niquivil	154461396	R	B	R
3	7	Silvana García	Colonia Agrícola	S/N	Niquivil	----------	MB	B	B
3	7	Eduardo Díaz	Colonia Agrícola	S/N	Niquivil	154600873	R	B	R

AREA	SUBAREA	NOMBRE	DOMICILIO	Nº	BARRIO	TELEF. (02647)	Receptividad	Nivel Informativo	Transferen-cia
3	7	Horacio Ortiz	Colonia Agrícola	S/N	Niquivil	----------	B	B	B
3	7	Federico Nieto	Colonia Agrícola	S/N	Niquivil	----------	B	B	B
3	7	Liliana Fuentes	Callejón Publico	S/N	Niquivil	155044383	R	B	B
3	7	Flia. Luna	Callejón Publico	S/N	Niquivil	----------	R	B	R
3	7	Silvana Acosta	Manzana B	C2	Huarpes	494040	MB	MB	B
3	7	María Sanduai	Manzana A	C10	Huarpes	156718045	MB	B	MB
3	7	Analia Perera	Manzana B	C1	Huarpes	----------	B	R	R
3	7	Flia. Neira	Manzana B	C2	Huarpes	----------	MB	B	B
3	7	Estela Montaño	Calle 1	S/N	Niquivil	----------	B	B	B
3	7	Nilda Masa	Calle 2	S/N	Niquivil	----------	B	B	B
3	7	Diógenes Páez	Calle 7	S/N	Niquivil	----------	MB	MB	MB
3	7	Sandra Páez	Ex Ruta 40	S/N	Niquivil	155177257	B	B	B
3	7	Diego Luna	Ex Ruta 40	S/N	Niquivil	155202213	B	B	B
3	7	Diana Sardiña	Ex Ruta 40	S/N	Niquivil	494097	MB	MB	MB
3	7	Mario Luna	Ex Ruta 40	S/N	Niquivil	2647406725	B	B	B
3	7	Jorge Pasten	Ex Ruta 40	S/N	Niquivil	154865236	B	B	B
3	7	José Giménez	Ex Ruta 40	S/N	Niquivil	----------	MB	MB	MB
3	7	Flia. Sanduay	Ex Ruta 40	S\N	Niquivil	494049	MB	MB	MB
3	7	Mabel Tapia	Ex Ruta 40	S\N	Niquivil	494055	MB	MB	MB
3	7	Florencio Giménez	Ex Ruta 40	S\N	Niquivil	----------	B	B	B
3	7	Pedro Donaibes	Ex Ruta 40	S\N	Niquivil	----------	MB	MB	MB
3	7	Marta Malla	Ex Ruta 40	S\N	Niquivil	----------	MB	B	B
3	7	Nicolasa Bache	Ex Ruta 40	S\N	Niquivil	155207767	MB	MB	MB

Figura Nº 18—Departamento de 25 de Mayo

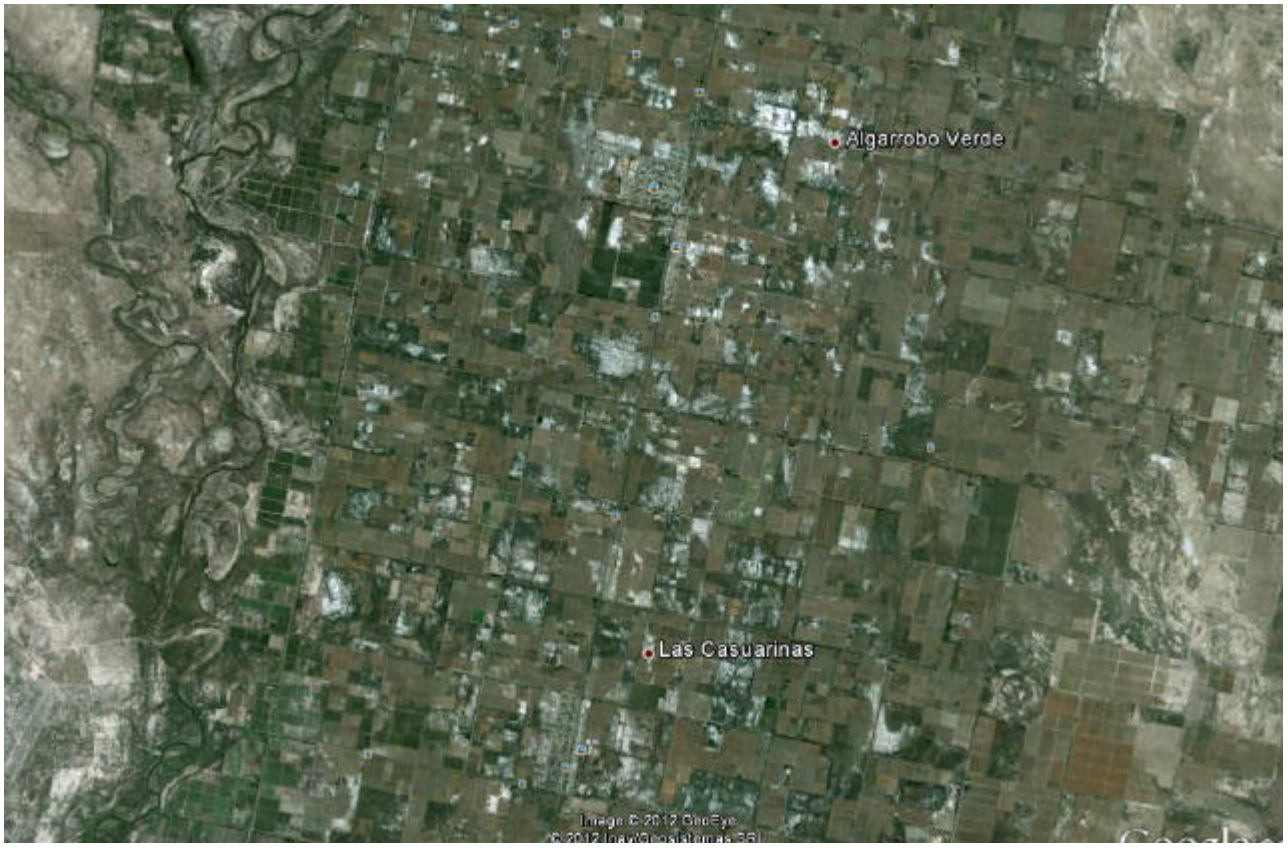

Figura Nº 19-Dpto. 25 de Mayo-Subarea 1

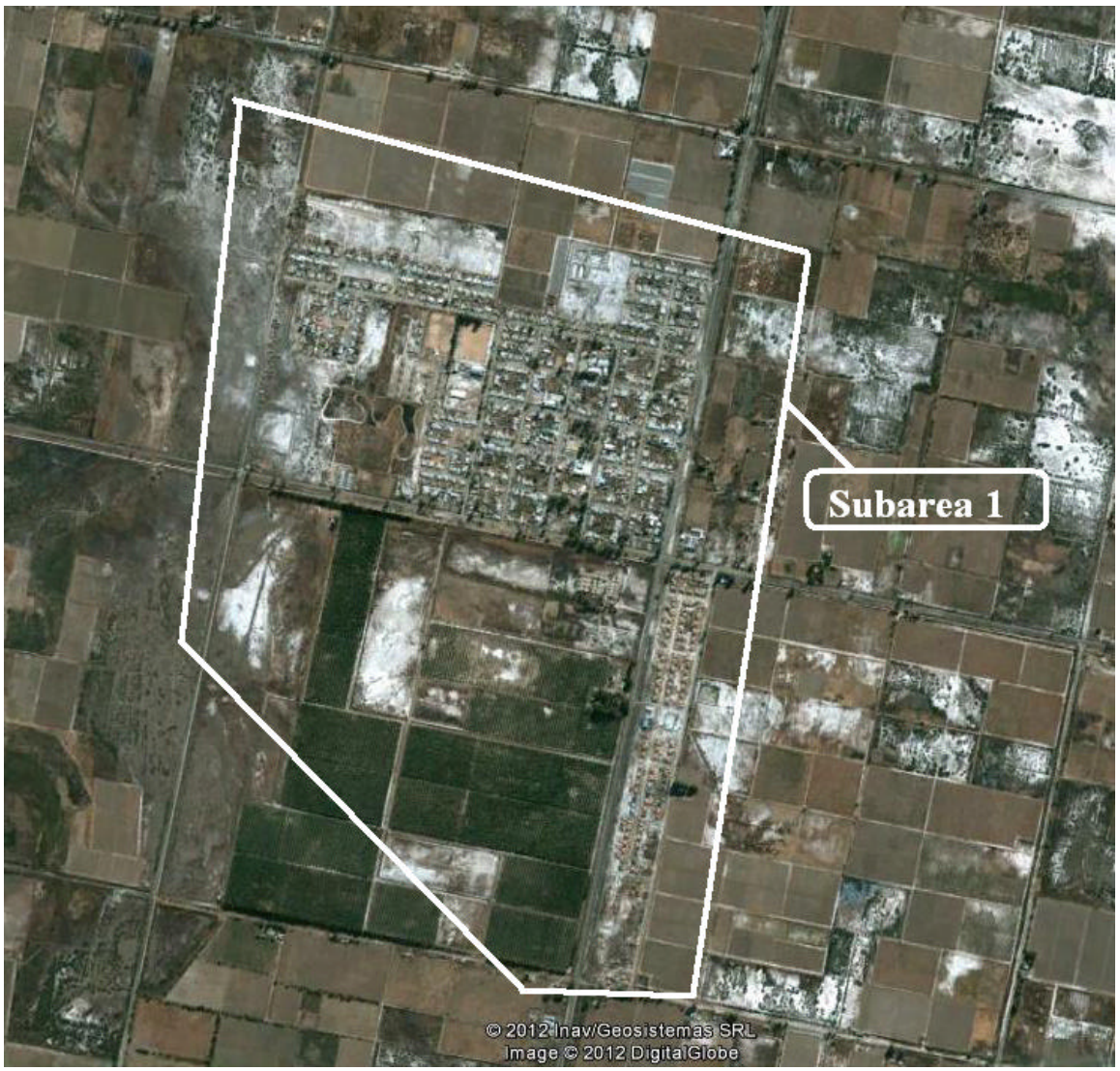

Tabla Nº 1: Relevamiento de Hogares – Dpto. 25 de Mayo

AREA	SUBAREA	NOMBRE	DOMICILIO	Nº	BARRIO	TELEF.	Receptividad	Nivel Informativo	Transferen-cia
4	1	Juan Gómez	Antonio Torres	S/N	Santa Rosa	----------	B	R	B
4	1	Marga Fernández	Antonio Torres	S/N	Santa Rosa	----------	MB	B	B
4	1	María Nievas	Antonio Torres	S/N	Santa Rosa	----------	B	B	B
4	1	Graciela Céspedes	Antonio Torres	S/N	Santa Rosa	----------	B	R	B
4	1	Edith Bustos	Antonio Torres	423	Santa Rosa	----------	B	B	B
4	1	Cristina Moran	Antonio Torres	S/N	Santa Rosa	----------	B	R	B
4	1	María Torres	Antonio Torres	S/N	Santa Rosa	----------	MB	B	B
4	1	Emilia Ahumada	Antonio Torres	S/N	Santa Rosa	154544051	B	B	B
4	1	Rosario Tejada	Antonio Torres	S/N	Santa Rosa	155107159	MB	MB	MB
4	1	José Romero	Antonio Torres	S/N	Santa Rosa	----------	B	R	R
4	1	Alejandro Jiménez	Antonio Torres	S/N	Santa Rosa	----------	R	R	MB
4	1	Isidro Díaz	San Martin y Torres	S/N	Santa Rosa	155670135	B	B	B
4	1	Valeria Pérez	Antonio Torres	S/N	Santa Rosa	----------	MB	B	B
4	1	Daniel Riveros	Antonio Torres	S/N	Santa Rosa	----------	B	M	B
4	1	María Torres	Antonio Torres	S/N	Santa Rosa	155034230	MB	MB	MB
4	1	Emilia Ahumada	Antonio Torres	S/N	Santa Rosa	154544051	B	B	B
4	1	Isidro Díaz	San Martin y Torres	S/N	Santa Rosa	155670135	B	B	B
4	1	Víctor Gómez	Sarmiento	S/N	Santa Rosa	4978111	MB	B	B
4	1	Elena Morandi	Sarmiento	S/N	Santa Rosa	----------	B	B	B
4	1	Nicolás Aguirre	Sarmiento	S/N	Santa Rosa	----------	B	R	B
4	1	Pablo Puscama	Sarmiento	S/N	Santa Rosa	155142568	MB	MB	MB
4	1	América Herrera	Sarmiento	S/N	Santa Rosa	----------	MB	R	MB
4	1	Fabiana Rodríguez	Sarmiento	S/N	Santa Rosa	----------	R	R	MB
4	1	Patricia Baigorria	Sarmiento	S/N	Santa Rosa	----------	MB	MB	MB
4	1	Cinthia Muñoz	Sarmiento	S/N	Santa Rosa	----------	MB	B	B
4	1	Pablo Puscama	Sarmiento	S/N	Santa Rosa	155142568	MB	MB	MB
4	1	Denly Funes	Sarmiento	S/N	Santa Rosa	----------	MB	MB	MB
4	1	Andrea Calderón	Sarmiento	S/N	Santa Rosa	----------	MB	MB	MB
4	1	Ramona Rojas	Sarmiento	S/N	Santa Rosa	154733647	B	MB	MB
4	1	Silvia Ramos	Sarmiento	S/N	Santa Rosa	----------	MB	B	MB
4	1	Mirtha Olmos	Sarmiento	S/N	Santa Rosa	----------	MB	B	MB
4	1	Antonio Villalba	Sarmiento	S/N	Santa Rosa	----------	MB	B	MB
4	1	Ramona Rojas	Sarmiento	S/N	Santa Rosa	154733647	B	MB	MB
4	1	Manuel Tejada	Sarmiento	S/N	Santa Rosa	154400004	MB	R	MB
4	1	Marcia Cornejo	Sarmiento	S/N	Santa Rosa	155261227	MB	B	B
4	1	Reina Bustos	Aberastain	611	Santa Rosa	----------	MB	R	B
4	1	Mario Carrizo	Aberastain	559	Santa Rosa	----------	MB	R	MB
4	1	Pabla Carrizo	Aberastain	587	Santa Rosa	----------	R	R	MB
4	1	Yolanda Muñoz	Aberastain	423	Santa Rosa	154194306	B	B	B
4	1	Natacha Pereyra	Aberastain	285	Santa Rosa	----------	MB	R	B
4	1	Andrea Luna	Aberastain	264	Santa Rosa	----------	MB	R	MB
4	1	Zulema Rodríguez	Aberastain	437	Santa Rosa	----------	R	R	MB
4	1	T. del Valle Cortes	Aberastain	489	Santa Rosa	----------	MB	MB	MB
4	1	Rosa Montaña	Aberastain	537	Santa Rosa	----------	MB	B	B
4	1	Natalia Lima	Aberastain	582	Santa Rosa	----------	B	M	B

AREA	SUBAREA	NOMBRE	DOMICILIO	Nº	BARRIO	TELEF.	Receptividad	Nivel Informativo	Transferen-cia
4	1	Cristina Becerra	Rawson	S/N	Santa Rosa	155022068	B	R	B
4	1	Claudia Molina	Rawson	S/N	Santa Rosa	----------	MB	B	MB
4	1	Margarita Mansilla	Rawson	S/N	Santa Rosa	----------	MB	B	MB
4	1	Daniel Vera	Rawson	S/N	Santa Rosa	----------	MB	B	B
4	1	Graciela Coria	Rawson	S/N	Santa Rosa	----------	MB	B	B
4	1	Cristina Díaz	Rawson	S/N	Santa Rosa	----------	MB	MB	MB
4	1	Ana Núñez	Rawson	S/N	Santa Rosa	----------	MB	B	B
4	1	Olga de García	Rawson	54	Santa Rosa	4978139	B	B	B
4	1	Marcela Villafañe	Rawson	59	Santa Rosa	----------	MB	M	MB
4	1	Gabriela Barrio	Rawson	63	Santa Rosa	----------	MB	M	MB
4	1	Miguel Saavedra	Rawson	S/N	Santa Rosa	154415095	B	MB	B
4	1	Yanina Tello	Rawson	S/N	Santa Rosa	154141840	MB	MB	B
4	1	Flia. Azcurra	Rawson	S/N	Santa Rosa	----------	R	B	R
4	1	Rubén Quiroga	Rawson	S/N	Santa Rosa	4978210	B	B	MB
4	1	Flia. Cajas	Rawson	S/N	Santa Rosa	----------	B	R	B
4	1	Marta Olmos	Rawson	S/N	Santa Rosa	----------	MB	B	MB
4	1	Miguel Saavedra	Rawson	S/N	Santa Rosa	154415095	B	MB	B
4	1	Yanina Tello	Rawson	S/N	Santa Rosa	154141840	MB	MB	B
4	1	Flia. Azcurra	Rawson	S/N	Santa Rosa	----------	R	B	R
4	1	Rubén Quiroga	Rawson	S/N	Santa Rosa	4978210	B	B	MB
4	1	Flia. Cajas	Rawson	S/N	Santa Rosa	----------	B	R	B
4	1	Paola Alfaro	Aberastain	S/N	Santa Rosa	----------	MB	B	MB
4	1	María Rodríguez	Aberastain	420	Santa Rosa	----------	MB	MB	MB
4	1	Sara Naranjo	Aberastain	415	Santa Rosa	----------	MB	B	B
4	1	Yolanda Muñoz	Aberastain	423	Santa Rosa	154194306	B	R	MB
4	1	Érica Carmona	Aberastain	467	Santa Rosa	----------	B	B	MB
4	1	Analía Ferreira	Aberastain	493	Santa Rosa	----------	MB	R	MB
4	1	Valeria Bustos	Aberastain	516	Santa Rosa	----------	B	B	MB
4	1	Paola Alfaro	Aberastain	529	Santa Rosa	----------	B	B	MB
4	1	María Rodríguez	Aberastain	533	Santa Rosa	----------	B	R	B
4	1	Sara Naranjo	Aberastain	S/N	Santa Rosa	----------	MB	B	MB
4	1	Jacinta Díaz	Aberastain	S/N	Santa Rosa	----------	MB	R	B
4	1	Ruth del Carril	Aberastain	S/N	Santa Rosa	----------	MB	M	B
4	1	Laura Araya	Aberastain	657	Santa Rosa	----------	MB	M	MB
4	1	Juan Rivero	Aberastain	649	Santa Rosa	----------	B	B	B
4	1	Enrique Naranjo	Aberastain	613	Santa Rosa	----------	B	R	B
4	1	Balbina Delgado	Aberastain	617	Santa Rosa	----------	MB	B	B
4	1	Romina Pasten	9 de Julio	S/N	Santa Rosa	----------	B	R	B
4	1	Darío de la Cruz	9 de Julio	S/N	Santa Rosa	155152587	MB	B	MB
4	1	Gladis Figueroa	9 de Julio	S/N	Santa Rosa	155442055	MB	B	MB
4	1	Noemí Arguello	9 de Julio	S/N	Santa Rosa	155422394	MB	B	MB
4	1	Paola Díaz	9 de Julio	S/N	Santa Rosa	155632061	MB	B	MB
4	1	Luís Fernández	9 de Julio	S/N	Santa Rosa	----------	B	R	B
4	1	Ana Moreira	9 de Julio	S/N	Santa Rosa	----------	B	B	B
4	1	Teresa Salazar	9 de Julio	S/N	Santa Rosa	----------	MB	B	MB

AREA	SUBAREA	NOMBRE	DOMICILIO	Nº	BARRIO	TELEF.	Receptividad	Nivel Informativo	Transferen-cia
4	1	Daniel Torres	Av. San Martin	S/N	Santa Rosa	----------	MB	M	MB
4	1	Emilia de Gallardo	Av. San Martin	S/N	Santa Rosa	4978116	B	B	B
4	1	Luís Esquivel	Av. San Martin	S/N	Santa Rosa	----------	B	R	B
4	1	Olga de Gallardo	Av. San Martin	S/N	Santa Rosa	----------	MB	B	B
4	1	Sandra Sosa	Av. San Martin	S/N	Santa Rosa	----------	B	R	B
4	1	Nelson Fornes	Av. San Martin	S/N	Santa Rosa	----------	MB	B	MB
4	1	Marisa Aráoz	Av. San Martin	S/N	Santa Rosa	----------	MB	B	MB
4	1	José Estornell	Av. San Martin	S/N	Santa Rosa	----------	MB	B	MB
4	1	María Sánchez	Av. San Martin	S/N	Santa Rosa	----------	MB	B	MB
4	1	Emilia de Gallardo	Av. San Martin	S/N	Santa Rosa	4978116	MB	B	B
4	1	Liliana Costa	Av. San Martin	S/N	Santa Rosa	----------	B	B	B
4	1	Elizabeth Castro	Av. San Martin	S/N	Santa Rosa	----------	MB	B	MB
4	1	Lorenzo Hernández	Av. San Martin	S/N	Santa Rosa	----------	MB	M	MB
4	1	Mariela García	Av. San Martin	S/N	Santa Rosa	----------	B	B	B
4	1	López Rivero	Av. San Martin	S/N	Santa Rosa	----------	B	R	B
4	1	Laura Ochoa	Av. San Martin	S/N	Santa Rosa	----------	MB	B	B
4	1	Alfredo Sánchez	Av. San Martin	S/N	Santa Rosa	----------	B	R	B
4	1	Mauricio Galdeano	Av. San Martin	S/N	Santa Rosa	----------	MB	B	MB
4	1	Julia O. De Sosa	Mitre	S/N	Santa Rosa	----------	MB	B	MB
4	1	Noelia Herrera	Mitre	S/N	Santa Rosa	----------	MB	B	MB
4	1	Yeni Pereyra	Mitre	S/N	Santa Rosa	----------	MB	B	MB
4	1	Roberto Espinosa	Mitre	S/N	Santa Rosa	4278076	B	R	B
4	1	Celeste Arévalo	Mitre	S/N	Santa Rosa	----------	B	B	B
4	1	Verónica Castillo	Mitre	S/N	Santa Rosa	----------	MB	B	MB
4	1	Adren Castro	Mitre	S/N	Santa Rosa	----------	MB	M	MB
4	1	Eric Atampiz	Mitre	S/N	Santa Rosa	----------	B	B	B
4	1	Carina Polanitai	Mitre	S/N	Santa Rosa	----------	B	R	B
4	1	Luis Espinosa	Mitre	S/N	Santa Rosa	155426633	MB	B	B
4	1	Alida Flores	Mitre	S/N	Santa Rosa	----------	B	R	B
4	1	Romana Naranjo	Mitre	S/N	Santa Rosa	----------	MB	B	MB
4	1	Susana Bustos	Mitre	S/N	Santa Rosa	----------	MB	B	MB
4	1	Mónica Rodríguez	Mitre	S/N	Santa Rosa	----------	MB	B	MB
4	1	Noemí Navarrete	Mitre	S/N	Santa Rosa	----------	MB	B	MB
4	1	Analia Díaz	Mitre	S/N	Santa Rosa	----------	B	R	B
4	1	Fernando Arce	Mitre	S/N	Santa Rosa	----------	B	B	B
4	1	Mabel Caballero	Mitre y S.M. del Carril	S/N	Santa Rosa	----------	B	R	MB
4	1	Paola Cardozo	Mitre	S/N	Santa Rosa	----------	MB	M	MB
4	1	Lucia Agüero	Mitre	S/N	Santa Rosa	----------	B	B	B
4	1	Claudia Garrido	Mitre	S/N	Santa Rosa	----------	B	R	B
4	1	Antonia Miranda	Mitre	S/N	Santa Rosa	----------	MB	B	B
4	1	Jorge Heredia	Mitre	S/N	Santa Rosa	----------	B	R	B
4	1	Luís Esquivel	Mitre	S/N	Santa Rosa	----------	MB	B	MB
4	1	Sebastián Amalla	Mitre	S/N	Santa Rosa	155665169	MB	B	MB
4	1	Sandra Sosa	Mitre	S/N	Santa Rosa	----------	MB	B	MB
4	1	Norma Roco	Mitre	S/N	Santa Rosa	----------	MB	B	MB

Continuación de la Tabla Nº 1: Relevamiento de Hogares – Dpto. 25 de Mayo

AREA	SUBAREA	NOMBRE	DOMICILIO	Nº	BARRIO	TELEF.	Receptividad	Nivel Informativo	Transferen-cia
4	1	Alejandra Ochoa	S. M. del Carril	S/N	Santa Rosa	4978007	MB	MB	MB
4	1	Ramona Bustos	S. M. del Carril	S/N	Santa Rosa	----------	B	B	B
4	1	Alicia Herrera	S. M. del Carril	S/N	Santa Rosa	----------	B	R	B
4	1	Susana Cumpian	S. M. del Carril	S/N	Santa Rosa	----------	MB	M	MB
4	1	Alejandro Jiménez	S. M. del Carril	S/N	Santa Rosa	----------	MB	M	MB
4	1	Carme Gil	S. M. del Carril	S/N	Santa Rosa	----------	MB	B	MB
4	1	Ignacio Quiroga	S. M. del Carril	121	Santa Rosa	----------	B	B	B
4	1	Carmen Aguilera	S. M. del Carril	S/N	Santa Rosa	----------	B	B	B
4	1	Marco Oro	S. M. del Carril	S/N	Santa Rosa	----------	B	B	B
4	1	Leonardo Quevedo	S. M. del Carril	S/N	Santa Rosa	----------	B	B	B
4	1	Carmen González	S. M. del Carril	S/N	Santa Rosa	----------	B	B	B
4	1	Alicia Olivares	S. M. del Carril	S/N	Santa Rosa	----------	B	R	B
4	1	Mirta Álamo	S. M. del Carril	S/N	Santa Rosa	----------	B	B	B
4	1	Hilda Fernández	S. M. del Carril	S/N	Santa Rosa	----------	B	R	B
4	1	Carlos Pelaitay	S. M. del Carril	S/N	Santa Rosa	----------	MB	M	MB
4	1	Angélica Villegas	S. M. del Carril	S/N	Santa Rosa	154684274	MB	M	MB
4	1	Luisa Correa	S. M. del Carril	206	Santa Rosa	----------	B	M	B
4	1	Lucas Veras	S. M. del Carril	S/N	Santa Rosa	----------	MB	M	MB
4	1	Luis Caballero	S. M. del Carril	S/N	Santa Rosa	----------	MB	M	MB
4	1	Alejandro Navarro	S. M. del Carril	S/N	Santa Rosa	----------	MB	M	MB
4	1	Teresa Pacheco	S. M. del Carril	S/N	Santa Rosa	----------	MB	M	MB
4	1	Marcos Oro	S. M. del Carril	S/N	Santa Rosa	----------	MB	M	MB
4	1	Leonardo Quevedo	S. M. del Carril	S/N	Santa Rosa	----------	MB	M	MB
4	1	Luís López	S. M. del Carril	S/N	Santa Rosa	----------	B	B	B
4	1	Rosa Flores	S. M. del Carril	S/N	Santa Rosa	----------	B	B	B
4	1	Mabel Caballero	Mitre y S.M. del Carril	S/N	Santa Rosa	----------	B	R	MB
4	1	Roxana Aguirre	S. M. del Carril	S/N	Santa Rosa	----------	B	B	B
4	1	Marta Páez	S. M. del Carril	S/N	Santa Rosa	----------	B	B	B
4	1	María Barroso	S. M. del Carril	S/N	Santa Rosa	----------	B	B	B
4	1	Germán Fernández	S. M. del Carril	S/N	Santa Rosa	----------	B	B	B
4	1	Gabriela Reinoso	Ramón Barrera	335	Santa Rosa	----------	B	B	B
4	1	Beatriz Castro	Ramón Barrera	398	Santa Rosa	----------	B	B	B
4	1	Carla de Bustos	Ramón Barrera	356	Santa Rosa	----------	B	B	B
4	1	Héctor Mereles	Ramón Barrera	306	Santa Rosa	----------	B	R	B
4	1	Luís Oro	Ramón Barrera	402	Santa Rosa	----------	B	MB	MB
4	1	Lucia Suesa	Ramón Barrera	338	Santa Rosa	4978057	B	R	B
4	1	Zulma Varela	Ramón Barrera	S/N	Santa Rosa	----------	B	B	B
4	1	Isabel Frede	Ramón Barrera	S/N	Santa Rosa	----------	B	R	B
4	1	Rosa de Oro	Ramón Barrera	S/N	Santa Rosa	----------	B	MB	B
4	1	Graciela Reinoso	Ramón Barrera	246	Santa Rosa	----------	B	R	B
4	1	Beatriz Troncoso	Ramón Barrera	273	Santa Rosa	----------	B	B	B
4	1	Carolina Bustos	Ramón Barrera	288	Santa Rosa	----------	MB	MB	MB
4	1	Xavier Morales	Ramón Barrera	305	Santa Rosa	----------	MB	B	B
4	1	Paula Alaniz	Ramón Barrera	309	Santa Rosa	----------	B	MB	B
4	1	Emilse Oliva	Ramón Barrera	316	Santa Rosa	----------	B	MB	B

AREA	SUBAREA	NOMBRE	DOMICILIO	Nº	BARRIO	TELEF.	Receptividad	Nivel Informativo	Transferen-cia
4	1	Inés Chávez	9 de Julio	S/N	Santa Rosa	4978007	MB	MB	MB
4	1	Andrea Vázquez	9 de Julio	S/N	Santa Rosa	----------	B	B	B
4	1	Ceferino Arce	9 de Julio	S/N	Santa Rosa	----------	B	R	B
4	1	Mercedes Calderón	9 de Julio	S/N	Santa Rosa	----------	MB	M	MB
4	1	Rogelio Riveros	9 de Julio	S/N	Santa Rosa	----------	MB	M	MB
4	1	Juan Gordillo	9 de Julio	S/N	Santa Rosa	----------	MB	B	MB
4	1	J. Cesar Escobar	9 de Julio	S/N	Santa Rosa	4978069	MB	MB	MB
4	1	Pablo Cortéz	9 de Julio	S/N	Santa Rosa	----------	B	B	B
4	1	Eliana Roldan	9 de Julio	S/N	Santa Rosa	----------	B	B	B
4	1	Andrea Geraldo	9 de Julio	S/N	Santa Rosa	155449892	MB	MB	MB
4	1	Matías Sisterna	9 de Julio	S/N	Santa Rosa	----------	B	B	B
4	1	Romina Calderón	9 de Julio	S/N	Santa Rosa	----------	B	R	B
4	1	Silvina Salinas	9 de Julio	S/N	Santa Rosa	----------	B	B	B
4	1	Hernán Leyes	9 de Julio	S/N	Santa Rosa	154679411	MB	B	MB
4	1	Deolinda Poblete	9 de Julio	S/N	Santa Rosa	----------	MB	M	MB
4	1	Mariela Carrizo	9 de Julio	S/N	Santa Rosa		MB	M	MB
4	1	Deolinda Fredes	9 de Julio	206	Santa Rosa	----------	B	M	B
4	1	Cecilia Arroyo	9 de Julio	S/N	Santa Rosa	----------	MB	M	MB
4	1	Fernando Novaro	9 de Julio	S/N	Santa Rosa	----------	MB	M	MB
4	1	Mónica de Vargas	Calle 2	S/N	Santa Rosa	154401352	MB	MB	MB
4	1	Claudia Soria	Calle 2	S/N	Santa Rosa	----------	MB	M	MB
4	1	María Nievas	Calle 2	S/N	Santa Rosa	----------	MB	M	MB
4	1	Graciela Céspedes	Calle 2	S/N	Santa Rosa	----------	MB	M	MB
4	1	Edith Bustos	Calle 2	S/N	Santa Rosa	----------	B	B	B
4	1	Cintia Gordillo	Calle 2	S/N	Santa Rosa	----------	B	B	B
4	1	Carlos Castro	Calle 2	S/N	Santa Rosa	----------	B	B	B
4	1	María Muñoz	Calle 2	S/N	Santa Rosa	----------	B	B	B
4	1	Irene Tello	Calle 2	S/N	Santa Rosa	----------	B	B	B
4	1	Paola Gordillo	Calle 2	S/N	Santa Rosa	----------	B	B	B
4	1	Fernanda Andrada	Calle 2	S/N	Santa Rosa	155238749	B	B	B
4	1	Fanny Mulet	Calle 2	S/N	Santa Rosa	----------	B	B	B
4	1	Gabriel Olivera	Calle 2	S/N	Santa Rosa	----------	B	B	B
4	1	Olga Bustos	Calle 2	S/N	Santa Rosa	----------	B	B	B
4	1	Vicenta Carrizo	Calle 2	S/N	Santa Rosa	----------	B	R	B
4	1	Viviana Bustos	Calle 2	S/N	Santa Rosa	----------	B	MB	MB
4	1	Guillermo de la Vega	Calle 2	S/N	Santa Rosa	154722335	B	R	B
4	1	Manuel Cortéz	Calle 2	S/N	Santa Rosa	----------	B	B	B
4	1	Adrián Murua	Calle 2	S/N	Santa Rosa	----------	B	R	B
4	1	Gládys Flores	Calle 2	S/N	Santa Rosa	----------	B	MB	B
4	1	Ana Castillo	Calle 2	S/N	Santa Rosa	----------	B	R	B
4	1	Rawson Chávez	Calle 2	S/N	Santa Rosa	----------	B	B	B
4	1	Luís Encina	Calle 2	S/N	Santa Rosa	----------	MB	MB	MB
4	1	Susana Castro	Calle 2	S/N	Santa Rosa	----------	MB	B	B
4	1	Viviana Martínez	Calle 2	S/N	Santa Rosa	----------	B	MB	B
4	1	Aída Calivar	Calle 2	S/N	Santa Rosa	----------	B	MB	B

Continuación de la Tabla Nº 1: Relevamiento de Hogares – Dpto. 25 de Mayo

AREA	SUBAREA	NOMBRE	DOMICILIO	Nº	BARRIO	TELEF.	Receptividad	Nivel Informativo	Transferen-cia
4	1	Mariela Echenique	Manzana A	C1	F. Maggio	155143523	MB	MB	MB
4	1	Daniel Correa	Manzana A	C4	F. Maggio	----------	B	B	B
4	1	Norma Espinosa	Manzana A	C8	F. Maggio	154418652	MB	MB	MB
4	1	Marisa Nigres	Manzana B	C1	F. Maggio	----------	B	B	B
4	1	Pablo Guakinchay	Manzana B	C2	F. Maggio	154010712	MB	MB	MB
4	1	Lorenzo Ahumada	Manzana B	C3	F. Maggio	154680885	B	B	B
4	1	Lucas Rosel	Manzana B	C9	F. Maggio	----------	B	B	B
4	1	Lucas Dumo	Manzana B	C10	F. Maggio	154691235	B	B	B
4	1	Oriana Olivera	Manzana C	C3	F. Maggio	154670506	MB	MB	MB
4	1	Wilson Pérez	Manzana C	C2	F. Maggio	154131118	MB	MB	MB
4	1	Sorpe Becerra	Manzana C	C1	F. Maggio	----------	B	B	B
4	1	Nadia Reinoso	Manzana C	C5	F. Maggio	154718934	MB	MB	MB
4	1	Sergio Flores	Manzana C	C9	F. Maggio	154390699	MB	MB	MB
4	1	Jesús Ozan	Manzana C	C10	F. Maggio	----------	MB	MB	MB
4	1	Ivana Peralta	Manzana C	C5	F. Maggio	154040102	MB	MB	MB
4	1	Rocío Álvarez	Manzana C	C7	F. Maggio	154531127	MB	B	B
4	1	Olga Pérez	Manzana D	C2	F. Maggio	154451346	MB	MB	MB
4	1	Viviana Escardillo	Manzana D	C1	F. Maggio	154158710	MB	B	MB
4	1	Liliana Andino	Manzana D	C6	F. Maggio	155248431	MB	B	MB
4	1	Mario González	Manzana A	C2	F. Maggio	----------	M	M	M
4	1	Cristian Videla	Manzana A	C3	F. Maggio	----------	R	R	B
4	1	Olga Paredes	Manzana A	C9	F. Maggio	154142781	MB	B	MB
4	1	Roxana Vega	Manzana A	C10	F. Maggio	155127564	B	B	B
4	1	Martin Orozco	Manzana B	C8	F. Maggio	155139280	MB	B	MB
4	1	Deslinda Fredes	Manzana D	C3	V. Cazú	----------	B	B	B
4	1	Natalí Elizondo	Manzana D	C2	V. Cazú	----------	B	B	B
4	1	Nicolás Castro	Manzana C	C30	V. Cazú	4978131	B	B	MB
4	1	Menos Quiroga	Manzana B	C21	V. Cazú	155421360	B	B	B
4	1	Orlando Peral	Manzana C	C26	V. Cazú	----------	B	MB	B
4	1	Noemí Quiroga	Manzana B	C18	V. Cazú	155412563	MB	B	B
4	1	Susana Farías	Manzana B	C14	V. Cazú	154646685	B	B	B
4	1	José Ortega	Manzana B	C7	V. Cazú	154390655	MB	MB	MB
4	1	Oscar Brito	Manzana C	C4	V. Cazú	154381496	B	MB	MB
4	1	Celsa Marín	Manzana E	C1	V. Cazú	----------	B	R	B
4	1	Benito Barbosa	Manzana E	C2	V. Cazú	----------	B	MB	MB
4	1	Francisca Mercado	Manzana E	C3	V. Cazú	4978155	B	R	B
4	1	Elba Vargas	Manzana E	C9	V. Cazú	----------	B	B	B
4	1	Nelly Barbosa	Manzana E	C10	V. Cazú	----------	B	R	B
4	1	Eusebia Pelaitay	Manzana C	C42	V. Cazú	155001562	MB	MB	B
4	1	Estela Espinoza	Manzana C	C38	V. Cazú	154659910	MB	R	B
4	1	Ángela Pellicer	Manzana E	C15	V. Cazú	----------	B	B	B
4	1	Rosa Pérez	Manzana E	C17	V. Cazú	----------	MB	MB	MB
4	1	Leticia Murua	Manzana E	C19	V. Cazú	----------	MB	B	B
4	1	Julio Silva	Manzana E	C21	V. Cazú	----------	B	MB	B
4	1	María Vargas	Manzana E	C23	V. Cazú	----------	B	MB	B

Continuación de la Tabla Nº 1: Relevamiento de Hogares – Dpto. 25 de Mayo

AREA	SUBAREA	NOMBRE	DOMICILIO	Nº	BARRIO	TELEF.	Receptividad	Nivel Informativo	Transferen-cia
4	1	Víctor Cuello	Manzana B	C3	V. Cazú	----------	B	MB	MB
4	1	Adolfo Castro	Manzana A	C2	V. Cazú	----------	MB	MB	MB
4	1	Ana Suarez	Manzana B	C2	V. Cazú	----------	MB	B	MB
4	1	Esilda Guevara	Manzana A	C7	V. Cazú	4978002	R	B	B
4	1	Flia. Pacheco	Manzana A	C9	V. Cazú	----------	R	R	R
4	1	Flia. Aballay	Manzana A	C10	V. Cazú	----------	B	R	R
4	1	Ricardo Soria	Manzana C	C8	V. Cazú	4978143	MB	B	B
4	1	Nicolás Ramírez	Manzana C	C3	V. Cazú	4978188	B	R	B
4	1	Juan Ortiz	Manzana C	C2	V. Cazú	----------	B	B	B
4	1	Antonio Carmona	Manzana B	C9	V. Cazú	4978092	MB	MB	MB
4	1	Alejandra Figueroa	Manzana B	C6	V. Cazú	155663309	MB	R	B
4	1	Hilda Cejas	Manzana B	C3	V. Cazú	----------	R	B	R
4	1	Jorge Tejada	Manzana A	C8	V. Cazú	----------	B	MB	B
4	1	Flia. Bustos	Manzana A	C2	V. Cazú	4978244	MB	B	MB
4	1	Edita Segura	Manzana B	C50	V. Cazú	----------	B	R	MB
4	1	Flia. Olmos	Manzana C	C1	V. Cazú	----------	B	R	B
4	1	Cecilia Arroyo	Manzana D	C8	V. Cazú	----------	B	M	B
4	1	Fernando Novaro	Manzana D	C3	V. Cazú	----------	MB	M	MB
4	1	Noemí Quiroga	Manzana B	C18	V. Cazú	155412563	MB	B	B
4	1	Susana Farías	Manzana B	C14	V. Cazú	154646685	B	B	B
4	1	María Nievas	Manzana D	C5	V. Cazú	----------	MB	M	MB
4	1	Graciela Céspedes	Manzana D	C9	V. Cazú	----------	MB	M	MB
4	1	Edith Bustos	Manzana D	C10	V. Cazú	----------	MB	M	MB
4	1	Nicolás Castro	Manzana C	C30	V. Cazú	4978131	B	B	MB
4	1	Carlos Castro	Manzana E	C3	V. Cazú	----------	B	B	B
4	1	María Muñoz	Manzana E	C9	V. Cazú	----------	B	B	B
4	1	Irene Tello	Manzana E	C10	V. Cazú	----------	B	B	B
4	1	José Ortega	Manzana B	C7	V. Cazú	154390655	MB	MB	MB
4	1	Orlando Peral	Manzana C	C26	V. Cazú	----------	B	MB	B
4	1	Oscar Brito	Manzana C	C4	V. Cazú	154381496	B	MB	MB
4	1	Gabriel Olivera	Manzana E	C17	V. Cazú	----------	B	B	B
4	1	Olga Bustos	Manzana E	C19	V. Cazú	----------	B	B	B
4	1	María Funes	Manzana A	C/10	V. Cazú	154649987	B	R	B
4	1	Pamela Salazar	Manzana F	C8	V. Cazú	----------	B	R	B
4	1	Agustina Moreno	Manzana F	C1	V. Cazú	----------	B	MB	MB
4	1	Juan Pérez	Manzana F	C2	V. Cazú	4978152	B	R	B
4	1	Jorge Molina	Manzana F	C3	V. Cazú	----------	B	B	B
4	1	Margarita Fernández	Manzana F	C9	V. Cazú	----------	B	R	B
4	1	Marisa Loyola	Manzana F	C10	V. Cazú	----------	B	MB	B
4	1	Facundo Clavel	Manzana F	C7	V. Cazú	----------	B	R	B
4	1	Vicente Carrizo	Manzana G	C2	V. Cazú	----------	B	B	B
4	1	Menis Quiroga	Manzana B	C21	V. Cazú	155421360	B	B	B
4	1	Vanina Flores	Manzana G	C9	V. Cazú	----------	MB	B	B
4	1	Deolinda Poblete	Manzana G	C10	V. Cazú	----------	B	MB	B
4	1	Mariela Carrizo	Manzana G	C8	V. Cazú	----------	B	MB	B

Continuación de la Tabla Nº 1: Relevamiento de Hogares – Dpto. 25 de Mayo

AREA	SUBAREA	NOMBRE	DOMICILIO	Nº	BARRIO	TELEF.	Receptividad	Nivel Informativo	Transferen-cia
4	1	Marcela Sánchez	Manzana O	C19	V. Cazú	154165860	MB	MB	MB
4	1	Yolanda Bustos	Manzana O	C4	V. Cazú	----------	B	B	B
4	1	Delia Godoy	Manzana O	C15	V. Cazú	----------	B	B	B
4	1	Graciela Miranda	Manzana O	C18	V. Cazú	4978223	MB	MB	MB
4	1	Humberto Peralta	Manzana O	C1	V. Cazú	4978227	MB	MB	MB
4	1	Susana Quinteros	Manzana O	C5	V. Cazú	----------	MB	MB	MB
4	1	Yoel Soria	Manzana O	C6	V. Cazú	----------	B	B	B
4	1	Betty de Aguirre	Manzana O	C7	V. Cazú	----------	B	B	B
4	1	Mario Brito	Manzana O	C8	V. Cazú	4978257	MB	MB	MB
4	1	Sergio Morales	Manzana O	C9	V. Cazú	155475274	B	B	B
4	1	Marcelo Andrada	Manzana O	C10	V. Cazú	----------	B	B	B
4	1	Rubén Coria	Manzana O	C12	V. Cazú	154533084	MB	MB	MB
4	1	Ivana Ramos	Manzana O	C13	V. Cazú	----------	MB	MB	MB
4	1	Walter Iñon	Manzana O	C16	V. Cazú	----------	B	B	B
4	1	Marcos Echegaray	Manzana O	C14	V. Cazú	4978255	MB	MB	MB
4	1	Graciela Iñon	Manzana O	C17	V. Cazú	----------	B	B	B
4	1	Elida Riveros	Manzana D	C37	Don Bosco	154813170	MB	R	B
4	1	Celia Olivera	Manzana C	C36	Don Bosco	4978054	B	R	B
4	1	Marisa Rivero	Manzana C	C33	Don Bosco	----------	MB	B	B
4	1	Rosa Bordón	Manzana C	C32	Don Bosco	4978062	B	B	B
4	1	Hugo Fernández	Manzana C	C30	Don Bosco	154707294	MB	R	B
4	1	Marta Hernández	Sarmiento	S/N	Don Bosco	4978002	MB	MB	MB
4	1	Marcelo Coria	Manzana B	C/25	Don Bosco	4978351	B	B	B
4	1	Ismael Trigo	Manzana D	C5	Don Bosco	----------	B	B	B
4	1	Miriam Castro	Manzana C	C38	Don Bosco	154659910	MB	R	B
4	1	Matilde Romero	Manzana E	C9	Don Bosco	----------	B	B	B
4	1	Marga Fernández	Manzana E	C10	Don Bosco	----------	B	B	B
4	1	Marisa Loyola	Manzana E	C11	Don Bosco	----------	B	B	B
4	1	Facundo Clavel	Manzana E	C13	Don Bosco	----------	B	B	B
4	1	Ismael Trigo	Manzana E	C15	Don Bosco	----------	B	B	B
4	1	Miriam Castro	Manzana E	C17	Don Bosco	----------	B	B	B
4	1	Matilde Romero	Manzana E	C19	Don Bosco	----------	B	B	B
4	1	José Amarfil	Manzana F	C4	Don Bosco	----------	B	B	B
4	1	Mario Luís Seledon	Manzana F	C8	Don Bosco	----------	B	R	B
4	1	Jorge Ricardo Sosa	Manzana F	C1	Don Bosco	----------	B	MB	MB
4	1	Celina Bustos	Manzana F	C2	Don Bosco	4978883	B	R	B
4	1	Raúl Comerio	Manzana F	C3	Don Bosco	----------	B	B	B
4	1	Vilma Romero	Manzana F	C9	Don Bosco	----------	B	R	B
4	1	Claudia Olivera	Manzana F	C10	Don Bosco	----------	B	MB	B
4	1	Carla Chávez	Manzana F	C7	Don Bosco	----------	B	R	B
4	1	Teresa Sombra	Manzana G	C2	Don Bosco	----------	B	B	B
4	1	Jessica Contreras	Manzana G	C3	Don Bosco	----------	MB	MB	MB
4	1	Patricia Riveros	Manzana G	C9	Don Bosco	----------	MB	B	B
4	1	Juan Morla	Manzana G	C10	Don Bosco	----------	B	MB	B
4	1	Irma Jofré	Manzana G	C8	Don Bosco	----------	B	MB	B

AREA	SUBAREA	NOMBRE	DOMICILIO	Nº	BARRIO	TELEF.	Receptividad	Nivel Informativo	Transferen-cia
4	1	Eva Vera	Manzana K	C10	Albarracín	154671962	B	B	B
4	1	Anita Ahumada	Manzana K	C7	Albarracín	----------	B	B	B
4	1	Magdalena Molina	Manzana K	C4	Albarracín	154479376	MB	MB	MB
4	1	Domingo Heredia	Manzana K	C2	Albarracín	----------	MB	MB	MB
4	1	Olga Gómez	Manzana K	C16	Albarracín	4978095	MB	MB	MB
4	1	Washington Silva	Manzana K	C15	Albarracín	4978302	MB	B	MB
4	1	Nélida Arguello	Manzana K	C12	Albarracín	----------	B	B	B
4	1	Raúl Garay	Manzana K	C11	Albarracín	----------	B	B	B
4	1	Juan Carmona	Manzana B	C5	Albarracín	4978192	MB	MB	MB
4	1	Mabel Brizuela	Manzana F	C3	Albarracín	154705980	MB	MB	MB
4	1	Flia. Galván	Manzana F	C1	Albarracín	155076821	MB	MB	MB
4	1	Rubén Silva	Manzana F	C24	Albarracín	----------	B	R	R
4	1	Ernestina Álvarez	Manzana F	C23	Albarracín	----------	MB	MB	MB
4	1	Cesar González	Manzana F	C18	Albarracín	4972137	MB	MB	MB
4	1	María González	Manzana C	C9	Albarracín	----------	B	B	B
4	1	Rolando Gutiérrez	Manzana C	C7	Albarracín	4978317	MB	MB	MB
4	1	Flia. Velardez	Manzana F	C13	Albarracín	4978363	MB	MB	MB
4	1	Carlos Rotten	Manzana F	C11	Albarracín	155140550	MB	MB	MB
4	1	Romina Vargas	Manzana F	C7	Albarracín	4978383	MB	MB	MB
4	1	Flia. Quiroga	Manzana F	C5	Albarracín	----------	B	R	R
4	1	Yanina Label	Manzana B	C7	Albarracín	----------	MB	MB	MB
4	1	Sabrina Aguilera	Manzana D	C9	Albarracín	----------	MB	M	MB
4	1	Patricia Contreras	Manzana D	C10	Albarracín	----------	MB	M	MB
4	1	Elsa Sombra	Manzana D	C5	Albarracín	----------	B	B	B
4	1	Lidia Correa	Manzana K	C/15	Albarracín	4978302	B	R	B
4	1	Noemí De La Vega	Manzana F	C/24	Albarracín	4978379	B	B	B
4	1	Leonor Mengiber	Manzana E	C10	Albarracín	----------	B	B	B
4	1	Pablo Conti	Manzana E	C11	Albarracín	----------	B	B	B
4	1	Azucena Castro	Manzana E	C13	Albarracín	----------	B	B	B
4	1	Jorge Paredes	Manzana E	C15	Albarracín	----------	B	B	B
4	1	Daniel Castro	Manzana E	C17	Albarracín	----------	B	B	B
4	1	Evelyn Farias	Manzana E	C19	Albarracín	----------	B	B	B
4	1	Yolanda González	Manzana F	C4	Albarracín	----------	B	B	B
4	1	Marta Pelaytay	Manzana F	C8	Albarracín	----------	B	R	B
4	1	Miriam Vera	Manzana F	C1	Albarracín	----------	B	MB	MB
4	1	Paulo Conti	Manzana F	C2	Albarracín	4978748	B	R	B
4	1	Juana Tejada	Manzana F	C3	Albarracín	----------	B	B	B
4	1	Blanca López	Manzana F	C9	Albarracín	----------	B	R	B
4	1	Alberto Cáceres	Manzana F	C10	Albarracín	----------	B	MB	B
4	1	Ricardo Antúnez	Manzana F	C7	Albarracín	----------	B	R	B
4	1	Hugo Campos	Manzana G	C2	Albarracín	----------	B	B	B
4	1	Patricia Vargas	Manzana G	C3	Albarracín	----------	MB	MB	MB
4	1	Tomas Vargas	Manzana G	C9	Albarracín	----------	MB	B	B
4	1	Ricardo Ríos	Manzana G	C10	Albarracín	----------	B	MB	B
4	1	Cristina Céspedes	Manzana G	C8	Albarracín	----------	B	MB	B

Continuación de la Tabla Nº 1: Relevamiento de Hogares – Dpto. 25 de Mayo

AREA	SUBAREA	NOMBRE	DOMICILIO	Nº	BARRIO	TELEF.	Receptividad	Nivel Informativo	Transferen-cia
4	1	Flia. Carrizo	Manzana A	C19	Los Algarrobos	----------	R	B	R
4	1	Nicolás Reynoso	Manzana A	C16	Los Algarrobos	----------	MB	R	B
4	1	Flia. Soria	Manzana A	C18	Los Algarrobos	----------	B	R	B
4	1	Luis Pérez	Manzana F	C64	Los Algarrobos	154403242	B	R	MB
4	1	Alfredo Rodríguez	Manzana G	C83	Los Algarrobos	4978332	MB	B	MB
4	1	Marcos Balmaceda	Manzana E	C35	Los Algarrobos	----------	B	B	B
4	1	Darío Blanes	Manzana F	C51	Los Algarrobos	155096822	MB	B	MB
4	1	Enrique Ávila	Manzana F	C59	Los Algarrobos	155413830	B	R	B
4	1	Flia. Cortez	Manzana F	C58	Los Algarrobos	----------	B	B	B
4	1	Rosa Montaño	Manzana A	C8	Los Algarrobos	155474528	MB	R	B
4	1	Alberto Tejada	Manzana A	C5	Los Algarrobos	155454906	B	MB	MB
4	1	América Cortez	Manzana A	C3	Los Algarrobos	----------	B	B	B
4	1	Silvina Iñon	Manzana E	C22	Los Algarrobos	----------	B	R	B
4	1	Flia. Carrizo	Manzana E	C23	Los Algarrobos	----------	R	B	R
4	1	Juan Fernández	Manzana E	C25	Los Algarrobos	155417823	MB	B	B
4	1	Jorge Herrera	Manzana E	C26	Los Algarrobos	154042586	R	B	B
4	1	Flia. Soria	Manzana E	C32	Los Algarrobos	----------	B	B	B
4	1	Flia. Carrizo	Manzana A	C19	Los Algarrobos	----------	R	B	R
4	1	Nicolás Reynoso	Manzana A	C16	Los Algarrobos	----------	MB	R	B
4	1	Flia. Soria	Manzana A	C18	Los Algarrobos	----------	B	R	B
4	1	Luis Pérez	Manzana F	C64	Los Algarrobos	154403242	B	R	MB
4	1	Alfredo Rodríguez	Manzana G	C83	Los Algarrobos	4978332	MB	B	MB
4	1	Marcos Balmaceda	Manzana E	C35	Los Algarrobos	----------	B	B	B
4	1	Darío Blanes	Manzana F	C51	Los Algarrobos	155096822	MB	B	MB
4	1	Enrique Ávila	Manzana F	C59	Los Algarrobos	155413830	B	R	B
4	1	Flia. Cortez	Manzana F	C58	Los Algarrobos	----------	B	B	B
4	1	Rosa Montaño	Manzana A	C8	Los Algarrobos	155474528	MB	R	B
4	1	Alberto Tejada	Manzana A	C5	Los Algarrobos	155454906	B	MB	MB
4	1	América Cortez	Manzana A	C3	Los Algarrobos	----------	B	B	B
4	1	Silvina Iñon	Manzana E	C22	Los Algarrobos	----------	B	R	B
4	1	Flia. Carrizo	Manzana E	C23	Los Algarrobos	----------	R	B	R
4	1	Juan Fernández	Manzana E	C25	Los Algarrobos	155417823	MB	B	B
4	1	Jorge Herrera	Manzana E	C26	Los Algarrobos	154042586	R	B	B
4	1	Flia. Soria	Manzana E	C32	Los Algarrobos	----------	B	B	B
4	1	Dora Ahumada	Manzana B	C37	Los Algarrobos	----------	MB	MB	MB
4	1	Flia. Oropel	Manzana B	C45	Los Algarrobos	----------	B	B	B
4	1	Adriana Heredia	Manzana B	C47	Los Algarrobos	----------	MB	MB	MB
4	1	Miguel Morales	Manzana B	C43	Los Algarrobos	----------	MB	MB	MB
4	1	Alexis Rodríguez	Manzana B	C41	Los Algarrobos	4978329	MB	MB	MB
4	1	Juan Balmaceda	Manzana C	C73	Los Algarrobos	154401409	MB	MB	MB
4	1	Flia. Almarches	Manzana C	C70	Los Algarrobos	4978313	MB	MB	MB
4	1	Antonio Nievas	Manzana C	C69	Los Algarrobos	154418909	MB	MB	MB
4	1	Mario Silva	Manzana C	C67	Los Algarrobos	155424033	MB	MB	MB
4	1	Adriana Lucero	Manzana D	C49	Los Algarrobos	154050324	MB	MB	MB

Figura Nº 20 Dpto 25 de Mayo – Subarea 2

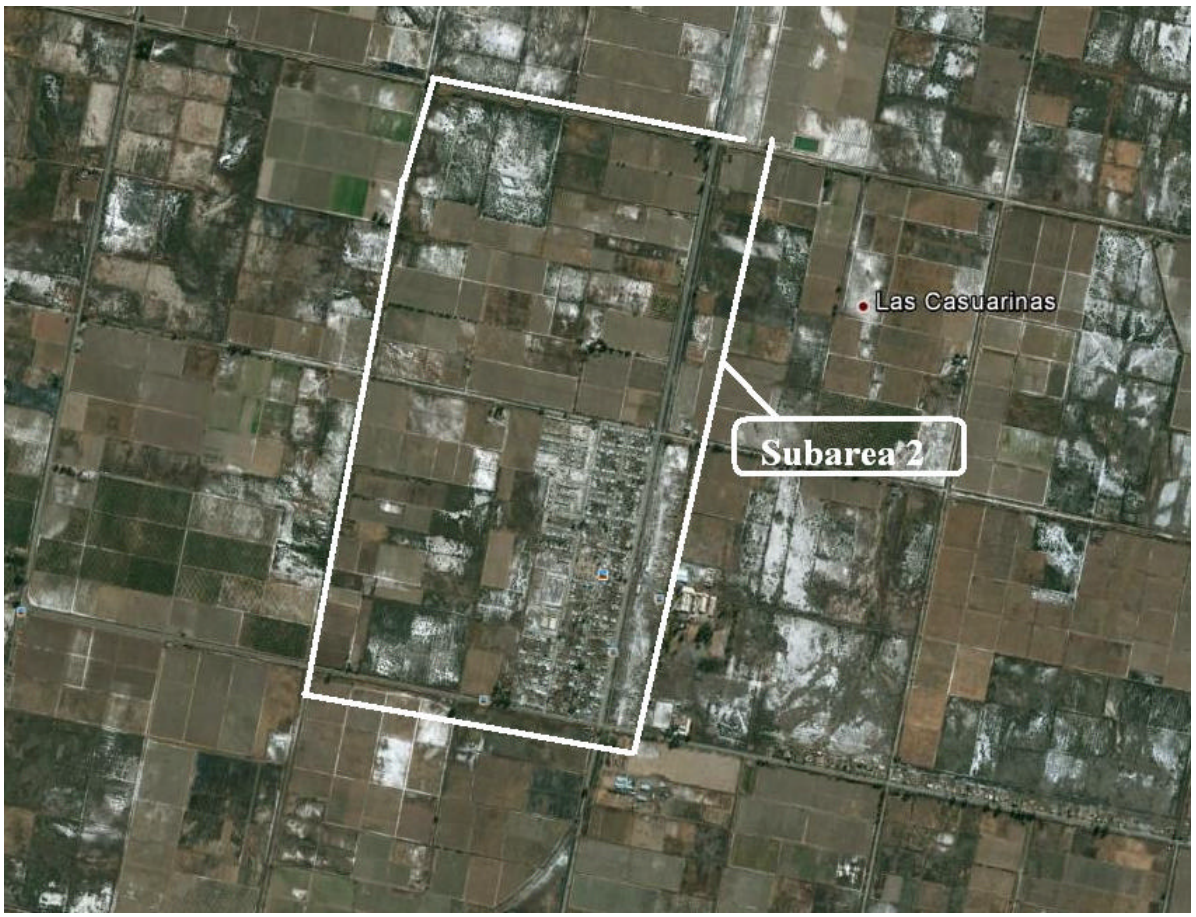

Continuación de la Tabla Nº 1: Relevamiento de Hogares – 25 de Mayo

AREA	SUBAREA	NOMBRE	DOMICILIO	Nº	BARRIO	TELEF.	Receptividad	Nivel Informativo	Transferen-cia
4	2	Teresa Nieva	Ig. De la Roza	S/N	Las Casuarinas	----------	MB	R	B
4	2	Flia. Fernández	Ig. De la Roza	S/N	Las Casuarinas	----------	B	R	B
4	2	Mauricio Ahumada	Ig. De la Roza	S/N	Las Casuarinas	154348488	B	B	B
4	2	Lorena Fernández	Ig. De la Roza	S/N	Las Casuarinas	155314068	B	B	B
4	2	Rosa Correa	Ig. De la Roza	S/N	Las Casuarinas	----------	B	MB	B
4	2	Dolores García	Ig. De la Roza	S/N	Las Casuarinas	----------	B	R	MB
4	2	Claudia Quiroga	Ig. De la Roza	S/N	Las Casuarinas	----------	B	B	B
4	2	Lidia Ma. Agüero	Ig. De la Roza	S/N	Las Casuarinas	----------	MB	MB	MB
4	2	Jorge D. Albardo	Ig. De la Roza	S/N	Las Casuarinas	----------	B	B	B
4	2	Miguel Flores	Ig. De la Roza	S/N	Las Casuarinas	155158365	MB	R	B
4	2	Alida Flores	Ig. De la Roza	S/N	Las Casuarinas	----------	B	R	MB
4	2	Romana Naranjo	Ig. De la Roza	S/N	Las Casuarinas	----------	B	B	MB
4	2	Ambrosio Naranjo	Ig. De la Roza	S/N	Las Casuarinas	----------	MB	MB	B
4	2	Omar Castro	Ig. De la Roza	S/N	Las Casuarinas	154383178	MB	B	MB
4	2	Zulma Salsavilla	Ig. De la Roza	S/N	Las Casuarinas	----------	MB	MB	MB
4	2	Olga Fernández	Ig. De la Roza	S/N	Las Casuarinas	----------	MB	MB	B
4	2	Pedro Páez	Ig. De la Roza	S/N	Las Casuarinas	----------	MB	MB	MB
4	2	Juan Carlos Ávila	Ig. De la Roza	S/N	Las Casuarinas	----------	MB	B	B
4	2	Alicia Areyuna	Ig. De la Roza	S/N	Las Casuarinas	----------	MB	MB	MB
4	2	Flia. Ortega	Ig. De la Roza	S/N	Las Casuarinas	155093504	B	R	B
4	2	Carlos E. Vera	Ig. De la Roza	S/N	Las Casuarinas	----------	MB	R	B
4	2	Martín Berats	Ig. De la Roza	S/N	Las Casuarinas	----------	MB	MB	MB
4	2	Andrea Aguirre	Ig. De la Roza	S/N	Las Casuarinas	----------	B	MB	B
4	2	Flia. Funes	Ig. De la Roza	S/N	Las Casuarinas	----------	R	B	R
4	2	Yodalia Sánchez	Ig. De la Roza	S/N	Las Casuarinas	----------	MB	B	B
4	2	Beatriz Rojo	Ig. De la Roza	S/N	Las Casuarinas	----------	MB	MB	MB
4	2	Estela Olivera	Ig. De la Roza	S/N	Las Casuarinas	----------	MB	MB	MB
4	2	Santos Agüero	Ig. De la Roza M B1	C21	Vª Borjas	----------	B	B	B
4	2	Nora Cortéz	Ig. De la Roza M B1	C20	Vª Borjas	----------	MB	B	B
4	2	Liliana Sánchez	Ig. De la Roza M B1	C22	Vª Borjas	----------	B	B	MB
4	2	Andrea Heredia	Ig. De la Roza M B1	C23	Vª Borjas	----------	MB	R	B
4	2	María Páez	Ig. De la Roza M B1	C25	Vª Borjas	----------	B	B	B
4	2	Fabiana Vera	Ig. De la Roza M B1	C27	Vª Borjas	----------	MB	MB	MB
4	2	Crescencio Castro	Ig. De la Roza M B1	C28	Vª Borjas	----------	MB	MB	MB
4	2	Omar Castro	Ig. De la Roza M B1	C31	Vª Borjas	----------	MB	B	B
4	2	Teresa Nieva	Ig. De la Roza	S/N	Las Casuarinas	----------	MB	R	B
4	2	Flia. Fernández	Ig. De la Roza	S/N	Las Casuarinas	----------	B	R	B
4	2	Mauricio Ahumada	Ig. De la Roza	S/N	Las Casuarinas	154348488	B	B	B
4	2	Flia. Pereyra	Paso y de la Roza	S/N	Las Casuarinas	----------	MB	MB	B
4	2	Aidé de Carrasco	Ig. De la Roza	S/N	Las Casuarinas	----------	MB	MB	MB
4	2	Susana Díaz	Ig. De la Roza	S/N	Las Casuarinas	----------	MB	MB	MB
4	2	Matías Sosa	Ig. De la Roza	S/N	Las Casuarinas	----------	MB	B	MB
4	2	Luís Jacamo	Ig. De la Roza	S/N	Las Casuarinas	----------	MB	B	MB
4	2	Nora Castillo	Ig. De la Roza	S/N	Las Casuarinas	----------	B	B	MB
4	2	Elma Morales	Ig. De la Roza	S/N	Las Casuarinas	----------	B	B	B

Continuación de la Tabla Nº 1: Relevamiento de Hogares – 25 de Mayo

AREA	SUBAREA	NOMBRE	DOMICILIO	Nº	BARRIO	TELEF.	Receptividad	Nivel Informativo	Transferen-cia
4	2	Lorena Fernández	Ig. De la Roza	S/N	Las Casuarinas	155314068	B	B	B
4	2	Rosa Correa	Ig. De la Roza	S/N	Las Casuarinas	----------	B	MB	B
4	2	Dolores García	Ig. De la Roza	S/N	Las Casuarinas	----------	B	R	MB
4	2	Claudia Quiroga	Ig. De la Roza	S/N	Las Casuarinas	----------	MB	MB	MB
4	2	Cecilia Atampiz	Ig. De la Roza	S/N	Las Casuarinas	----------	B	B	MB
4	2	Teresita de Domínguez	Ig. De la Roza	S/N	Las Casuarinas	----------	MB	MB	MB
4	2	Miguel Flores	Ig. De la Roza	S/N	Las Casuarinas	155158365	MB	R	B
4	2	Luisa Sosa	Ig. De la Roza	S/N	Las Casuarinas	----------	MB	MB	MB
4	2	Cecilia Galleguillo	Ig. De la Roza	S/N	Las Casuarinas	----------	B	B	B
4	2	Graciela Tejada	Ig. De la Roza	S/N	Las Casuarinas	----------	B	MB	B
4	2	Omar Castro	Ig. De la Roza	S/N	Las Casuarinas	154383178	MB	B	MB
4	2	Flia. Gómez	Ig. De la Roza	S/N	Las Casuarinas	----------	B	B	R
4	2	Juan Díaz	Ig. De la Roza	S/N	Las Casuarinas	----------	B	B	B
4	2	Virginia Olmedo	Ig. De la Roza	S/N	Las Casuarinas	----------	MB	B	MB
4	2	Flia. Quevedo	Ig. De la Roza	S/N	Las Casuarinas	----------	B	R	R
4	2	Teresa Díaz	Ig. De la Roza	S/N	Las Casuarinas	----------	MB	MB	B
4	2	Maza Venecio	Ig. De la Roza	S/N	Las Casuarinas	----------	MB	MB	MB
4	2	Alicia Doria	Ig. De la Roza	S/N	Las Casuarinas	----------	MB	B	B
4	2	Yanina Dicarlos	Ig. De la Roza	S/N	Las Casuarinas	----------	B	R	MB
4	2	Ramiro Arce	Ig. De la Roza	S/N	Las Casuarinas	----------	B	B	B
4	2	Eduardo Correa	Ig. De la Roza	S/N	Las Casuarinas	4974096	MB	MB	MB
4	2	Mariela Moreno	Ig. De la Roza	S/N	Las Casuarinas	4974117	MB	MB	B
4	2	Rosana Campillay	Ig. De la Roza	S/N	Las Casuarinas	155317721	MB	MB	MB
4	2	María Pérez	Ig. De la Roza	S/N	Las Casuarinas	----------	MB	B	MB
4	2	Yacante Nancy	Ig. De la Roza	S/N	Las Casuarinas	----------	MB	B	B
4	2	Antonia Carrascosa	Ig. De la Roza	S/N	Las Casuarinas	----------	MB	MB	MB
4	2	Ramón Correa	Ig. De la Roza	S/N	Las Casuarinas	154604258	MB	B	MB
4	2	Segundo Sánchez	Ig. De la Roza	S/N	Las Casuarinas	4974175	B	B	R
4	2	Flia. Tejada	Ig. De la Roza	S/N	Las Casuarinas	----------	MB	MB	MB
4	2	Anónimo	Ig. De la Roza	S/N	Las Casuarinas	----------	B	R	R
4	2	Laura Cortes	Ig. De la Roza	S/N	Las Casuarinas	----------	MB	R	B
4	2	Manuel Guerreo	Ig. De la Roza	S/N	Las Casuarinas	----------	B	B	B
4	2	Yanel Pereyra	Ig. De la Roza	S/N	Las Casuarinas	154809036	MB	MB	MB
4	2	Mirta Arias	Ig. De la Roza	S/N	Las Casuarinas	----------	MB	MB	MB
4	2	Rogelio Fuentes	Ig. De la Roza	S/N	Las Casuarinas	----------	MB	B	B
4	2	Leticia Yubel	Ig. De la Roza	S/N	Las Casuarinas	155033532	MB	MB	MB
4	2	Elsa Fuentes	Ig. De la Roza	S/N	Las Casuarinas	----------	R	B	R
4	2	Teresa Barrionuevo	Ig. De la Roza	S/N	Las Casuarinas	----------	B	B	MB
4	2	Teresa Villafañe	Ig. De la Roza	S/N	Las Casuarinas	----------	B	R	B
4	2	Delia Changay	Ig. De la Roza	S/N	Las Casuarinas	----------	MB	MB	MB
4	2	Érica Martín	Ig. De la Roza	S/N	Las Casuarinas	----------	MB	MB	MB
4	2	Silvina Páez	Ig. De la Roza	S/N	Las Casuarinas	----------	MB	B	MB
4	2	María Fernández	Ig. De la Roza	S/N	Las Casuarinas	----------	MB	B	MB
4	2	Flia. Pereyra	Paso y de la Roza	S/N	Las Casuarinas	----------	MB	MB	B
4	2	Enzo Roldan	Paso y de la Roza	S/N	Las Casuarinas	----------	B	B	B

Continuación de la Tabla Nº 1: Relevamiento de Hogares – 25 de Mayo

AREA	SUBAREA	NOMBRE	DOMICILIO	Nº	BARRIO	TELEF.	Receptividad	Nivel Informativo	Transferen-cia
4	2	David Riveros	Juan José Paso	S/N	Las Casuarinas	154366743	MB	MB	MB
4	2	Susana Allende	Juan José Paso	S/N	Las Casuarinas	----------	B	B	B
4	2	Teresa Riveros	Juan José Paso	S/N	Las Casuarinas	----------	B	B	B
4	2	Andrea Olivares	Juan José Paso	S/N	Las Casuarinas	----------	MB	R	B
4	2	Beatriz Ochoa	Juan José Paso	S/N	Las Casuarinas	----------	B	B	MB
4	2	Ángel Melian	Juan José Paso	S/N	Las Casuarinas	4964142	MB	MB	MB
4	2	Olga Cano	Juan José Paso	S/N	Las Casuarinas	----------	B	B	B
4	2	Nora Tejada	Juan José Paso	S/N	Las Casuarinas	----------	MB	MB	MB
4	2	Mario Ortiz	Juan José Paso	S/N	Las Casuarinas	----------	B	B	B
4	2	Leonardo Andrés	Juan José Paso	S/N	Las Casuarinas	----------	B	MB	B
4	2	Marcelo Barrera	Juan José Paso	S/N	Las Casuarinas	156738218	B	R	MB
4	2	Gretel Acosta	Juan José Paso	S/N	Las Casuarinas	----------	B	B	MB
4	2	María de Poblete	Juan José Paso	S/N	Las Casuarinas	----------	MB	MB	B
4	2	Jonathan Contreras	Juan José Paso	S/N	Las Casuarinas	----------	MB	MB	MB
4	2	Cristóbal Viña	Juan José Paso	S/N	Las Casuarinas	----------	MB	MB	MB
4	2	Félix Flores	Juan José Paso	S/N	Las Casuarinas	----------	MB	MB	B
4	2	David Riveros	Juan José Paso	S/N	Las Casuarinas	154366743	MB	MB	MB
4	2	Susana Allende	Juan José Paso	S/N	Las Casuarinas	----------	B	B	B
4	2	Liliana Sánchez	Juan José Paso	S/N	Las Casuarinas	----------	B	R	MB
4	2	Andrea Heredia	Juan José Paso	S/N	Las Casuarinas	----------	B	R	MB
4	2	María Páez	Juan José Paso	S/N	Las Casuarinas	----------	MB	R	B
4	2	Ángel Melian	Juan José Paso	S/N	Las Casuarinas	4964142	MB	MB	MB
4	2	Fabiana Vera	Juan José Paso	S/N	Las Casuarinas	----------	B	MB	B
4	2	Andrea Poblete	Juan José Paso	S/N	Las Casuarinas	----------	MB	B	MB
4	2	Patricia Castro	Juan José Paso	S/N	Las Casuarinas	----------	MB	B	B
4	2	Marcelo Barrera	Juan José Paso	S/N	Las Casuarinas	156738218	B	R	MB
4	2	Luisa Fernández	Juan José Paso	S/N	Las Casuarinas	----------	MB	MB	MB
4	2	Cristian Masa	Juan José Paso	S/N	Las Casuarinas	----------	B	R	B
4	2	Ceferino Rojo	Juan José Paso	S/N	Las Casuarinas	----------	MB	B	B
4	2	Juana Cortéz	Juan José Paso	S/N	Las Casuarinas	----------	B	B	MB
4	2	Carina Trigo	Juan José Paso	S/N	Las Casuarinas	154641247	MB	MB	MB
4	2	Orlando Loyola	Juan José Paso	S/N	Las Casuarinas	----------	MB	MB	B
4	2	Flia. Macías	Juan José Paso	S/N	Las Casuarinas	----------	B	B	R
4	2	Cristina Montaño	Juan José Paso	S/N	Las Casuarinas	----------	MB	MB	MB
4	2	María Romano	Juan José Paso	S/N	Las Casuarinas	----------	MB	B	B
4	2	Susana Bustos	Juan José Paso	S/N	Las Casuarinas	----------	B	B	B
4	2	Elisa Baigorria	Juan José Paso	S/N	Las Casuarinas	155196010	MB	MB	MB
4	2	Ester Melian	Juan José Paso	S/N	Las Casuarinas	----------	MB	MB	MB
4	2	Mónica Rodríguez	Juan José Paso	S/N	Las Casuarinas	----------	B	R	B
4	2	José Atampiz	Juan José Paso	S/N	Las Casuarinas	----------	MB	MB	MB
4	2	Hugo Gómez	Juan José Paso	S/N	Las Casuarinas	4974058	MB	B	B
4	2	Ezequiel Ávila	Juan José Paso	S/N	Las Casuarinas	----------	MB	B	MB
4	2	Daniel Catalíni	Juan José Paso	S/N	Las Casuarinas	----------	MB	B	MB
4	2	Priscila Tejada	Juan José Paso	S/N	Las Casuarinas	----------	B	B	MB
4	2	Cristina Farro	Juan José Paso	S/N	Las Casuarinas	----------	B	B	B

AREA	SUBAREA	NOMBRE	DOMICILIO	Nº	BARRIO	TELEF.	Receptividad	Nivel Informativo	Transferen-cia
4	2	José Rosel	Mariano Moreno	166	Las Casuarinas	----------	MB	B	MB
4	2	Claudia Molina	Mariano Moreno	168	Las Casuarinas	----------	B	R	B
4	2	Margarita Mansilla	Mariano Moreno	183	Las Casuarinas	----------	B	B	B
4	2	Belén Álvarez	Mariano Moreno	188	Las Casuarinas	----------	MB	R	B
4	2	Franco Gómez	Mariano Moreno	195	Las Casuarinas	----------	B	B	MB
4	2	María Vera	Mariano Moreno	S/N	Las Casuarinas	4974189	MB	MB	MB
4	2	Vicenta Molina	Mariano Moreno	S/N	Las Casuarinas	----------	MB	MB	MB
4	2	Enrique Arbulu	Mariano Moreno	S/N	Las Casuarinas	----------	MB	MB	MB
4	2	Carlos Troncoso	Mariano Moreno	S/N	Las Casuarinas	----------	B	B	B
4	2	Noemí Navarrete	Mariano Moreno	S/N	Las Casuarinas	----------	B	MB	B
4	2	Daniel Carlos	Mariano Moreno	S/N	Las Casuarinas	156604262	MB	MB	B
4	2	Juana Morales	Mariano Moreno	S/N	Las Casuarinas	----------	B	R	R
4	2	Ariel Guayamas	Mariano Moreno	S/N	Las Casuarinas	----------	MB	MB	MB
4	2	Alfredo Cuello	Mariano Moreno	S/N	Las Casuarinas	----------	B	B	B
4	2	Flavia Viera	Mariano Moreno	S/N	Las Casuarinas	----------	MB	MB	MB
4	2	Fernando Arce	Mariano Moreno	S/N	Las Casuarinas	----------	MB	MB	B
4	2	Claudia Espinoza	Mariano Moreno	S/N	Las Casuarinas	----------	MB	MB	MB
4	2	Micaela Quevedo	M. Moreno M C	C12	Vª Borjas	----------	MB	B	B
4	2	Laura Valdivia	M. Moreno M C	C14	Vª Borjas	----------	B	R	MB
4	2	Laura Flores	M. Moreno M C	C15	Vª Borjas	----------	B	R	MB
4	2	Cristian Yacanto	M. Moreno M C	C16	Vª Borjas	154725250	MB	B	B
4	2	Yanina González	M. Moreno M C	C17	Vª Borjas	----------	MB	MB	MB
4	2	Jazmín Pérez	M. Moreno M C	C18	Vª Borjas	----------	B	MB	B
4	2	Jessica Domínguez	M. Moreno M C	C19	Vª Borjas	----------	MB	B	MB
4	2	María Rodríguez	M. Moreno M C	C21	Vº Borjas	154725250	MB	B	B
4	2	Soledad Quevedo	Mariano Moreno	S/N	Las Casuarinas	4964493	MB	MB	MB
4	2	Yicel Sifar	Mariano Moreno	S/N	Las Casuarinas	----------	MB	MB	MB
4	2	Mariela Ortiz	Mariano Moreno	S/N	Las Casuarinas	----------	B	R	B
4	2	Carlos Díaz	Mariano Moreno	S/N	Las Casuarinas	----------	MB	B	B
4	2	Alejandra Brizuela	Mariano Moreno	S/N	Las Casuarinas	----------	B	B	MB
4	2	Celina Ochoa	Mariano Moreno	S/N	Las Casuarinas	4974255	B	B	MB
4	2	Diego Solar	Mariano Moreno	S/N	Las Casuarinas	----------	B	B	B
4	2	Cristina Caballero	Mariano Moreno	S/N	Las Casuarinas	----------	MB	MB	MB
4	2	Claudia Espinoza	Mariano Moreno	S/N	Las Casuarinas	----------	MB	MB	MB
4	2	Beatriz Villareal	Mariano Moreno	S/N	Las Casuarinas	----------	MB	B	B
4	2	Lorena Carran	Mariano Moreno	S/N	Las Casuarinas	----------	B	B	B
4	2	Eduardo Chena	Mariano Moreno	S/N	Las Casuarinas	----------	R	B	R
4	2	Cesar Matus	Mariano Moreno	S/N	Las Casuarinas	4964156	MB	MB	MB
4	2	Lorena Flores	Mariano Moreno	S/N	Las Casuarinas	----------	B	R	B
4	2	Yesica Loaiza	Mariano Moreno	S/N	Las Casuarinas	----------	MB	MB	MB
4	2	Juan Lucero	Mariano Moreno	S/N	Las Casuarinas	----------	MB	MB	MB
4	2	Laura Peralta	Mariano Moreno	S/N	Las Casuarinas	----------	MB	B	MB
4	2	Gládys Díaz	Mariano Moreno	S/N	Las Casuarinas	----------	MB	B	MB
4	2	Hugo Veragua	Mariano Moreno	S/N	Las Casuarinas	4974036	MB	MB	MB
4	2	Mercedes Farrán	Pringles	S/N	Las Casuarinas	----------	B	B	B

Continuación de la Tabla Nº 1: Relevamiento de Hogares – 25 de Mayo

AREA	SUBAREA	NOMBRE	DOMICILIO	Nº	BARRIO	TELEF.	Receptividad	Nivel Informativo	Transferen-cia
4	2	Zulma Castro	Pringles	S/N	Las Casuarinas	----------	MB	B	MB
4	2	Romina Alcaras	Pringles	S/N	Las Casuarinas	----------	B	R	B
4	2	María Herrera	Pringles	S/N	Las Casuarinas	----------	B	B	B
4	2	Damián Cosme	Pringles	S/N	Las Casuarinas	155727432	MB	B	MB
4	2	Raúl Sánchez	Pringles	S/N	Las Casuarinas	----------	B	B	MB
4	2	Norma Vegas	Pringles	S/N	Las Casuarinas		MB	MB	MB
4	2	Valeria Romero	Pringles	S/N	Las Casuarinas		MB	MB	MB
4	2	Nélida Fernández	Pringles	S/N	Las Casuarinas		MB	MB	MB
4	2	Pascual Castro	Pringles	S/N	Las Casuarinas		B	B	B
4	2	Viviana Quevedo	Pringles	S/N	Las Casuarinas	4974056	B	B	B
4	2	Micaela López	Pringles	S/N	Las Casuarinas		MB	MB	B
4	2	Jorge Heredia	Pringles	S/N	Las Casuarinas		B	R	R
4	2	Daniel Torres	Pringles	S/N	Las Casuarinas	----------	MB	MB	MB
4	2	Teresa Salazar	Pringles	S/N	Las Casuarinas	----------	B	B	B
4	2	Alicia Páez	Pringles	S/N	Las Casuarinas	----------	MB	MB	MB
4	2	Juana Fernández	Pringles	S/N	Las Casuarinas	----------	MB	MB	B
4	2	Jesús Gómez	Pringles	S/N	Las Casuarinas	----------	MB	MB	MB
4	2	Mónica Álamos	Pringles	S/N	Las Casuarinas	----------	MB	B	B
4	2	Mario Castro	Pringles	S/N	Las Casuarinas	----------	B	R	MB
4	2	Mónica Salazar	Pringles	S/N	Las Casuarinas	----------	B	R	MB
4	2	Juan Flores	Cejas Mza F2	C8	Vª Borjas	155260591	MB	MB	MB
4	2	Eufemio Sosa	Cejas Mza F2	C17	Vª Borjas	----------	MB	MB	MB
4	2	Elves Gallardo	Cejas Mza F2	C18	Vª Borjas	----------	B	MB	B
4	2	Liliana Lucero	Cejas Mza F2	C4	Vª Borjas	4974103	B	MB	B
4	2	Andrea Cruz	Cejas Mza F2	C21	Vª Borjas	154725250	MB	B	B
4	2	María Pinilla	Cejas Mza F2	C15	Vª Borjas	4964493	MB	MB	MB
4	2	Fabiana Naranjo	Cejas Mza F2	C16	Vª Borjas	----------	MB	MB	MB
4	2	Melisa Balera	Cejas Mza F2	C19	Vª Borjas	----------	B	R	B
4	2	Órnela Pont	Cejas Mza F2	C14	Vª Borjas	----------	MB	B	B
4	2	Érica Olmos	Domingo Cejas	S/N	Vª Borjas	----------	B	B	MB
4	2	José Jofre	Domingo Cejas	S/N	Vª Borjas	----------	MB	MB	MB
4	2	Delia Nuñez	Domingo Cejas	S/N	Vª Borjas	155158609	MB	MB	MB
4	2	Flia. Mariño	Domingo Cejas	S/N	Vª Borjas	154109884	MB	B	B
4	2	Lorena Arguello	Domingo Cejas	S/N	Vª Borjas	----------	MB	MB	MB
4	2	Susana Castillo	Domingo Cejas	S/N	Las Casuarinas	----------	MB	B	B
4	2	Vanesa Alcaras	Domingo Cejas	S/N	Las Casuarinas	----------	B	B	B
4	2	Patricia Bustos	Domingo Cejas	S/N	Las Casuarinas	----------	R	B	R
4	2	Víctor Centeno	Domingo Cejas	S/N	Las Casuarinas	4964156	MB	MB	MB
4	2	Rocío Quiroga	Domingo Cejas	S/N	Las Casuarinas	----------	B	R	B
4	2	Sara Morales	Domingo Cejas	S/N	Las Casuarinas	----------	MB	MB	MB
4	2	Olga Jofré	Domingo Cejas	S/N	Las Casuarinas	----------	MB	MB	MB
4	2	Marisel Pasten	Domingo Cejas	S/N	Las Casuarinas	----------	MB	B	MB
4	2	Carmen Cierra	Domingo Cejas	S/N	Las Casuarinas	----------	MB	B	MB
4	2	Elina Reina	Domingo Cejas	S/N	Las Casuarinas	----------	B	B	MB
4	2	Maximiliano Romano	Domingo Cejas	S/N	Las Casuarinas	----------	B	B	B

Continuación de la Tabla Nº 1: Relevamiento de Hogares – 25 de Mayo

AREA	SUBAREA	NOMBRE	DOMICILIO	Nº	BARRIO	TELEF.	Receptividad	Nivel Informativo	Transferen-cia
4	2	Flia. Maranda	Av. San Martin	S/N	Las Casuarinas	----------	MB	R	B
4	2	Juan Pereyra	Av. San Martin	S/N	Las Casuarinas	----------	B	B	MB
4	2	Cristina Guevara	Av. San Martin	S/N	Las Casuarinas	4964254	MB	MB	B
4	2	María Reynoso	Av. San Martin	S/N	Las Casuarinas	4974013	MB	B	B
4	2	Yohana Mendoza	Av. San Martin	S/N	Las Casuarinas	----------	B	B	MB
4	2	Fabiana Vargas	Av. San Martin	S/N	Las Casuarinas	4974189	MB	MB	MB
4	2	Elizabeth Arroyo	Av. San Martin	S/N	Las Casuarinas	----------	MB	MB	MB
4	2	María Rodríguez	Av. San Martin	S/N	Las Casuarinas	----------	MB	MB	MB
4	2	Sara Naranjo	Av. San Martin	S/N	Las Casuarinas	----------	B	B	B
4	2	Daniela Salinas	Av. San Martin	S/N	Las Casuarinas	----------	B	MB	B
4	2	María Díaz	Av. San Martin	S/N	Las Casuarinas	----------	MB	MB	MB
4	2	Raquel Torres	Av. San Martin	S/N	Las Casuarinas	----------	B	R	R
4	2	Rafael Quinteros	Av. San Martin	S/N	Las Casuarinas	----------	MB	MB	MB
4	2	Beatriz Carrión	Av. San Martin	S/N	Las Casuarinas	----------	B	B	B
4	2	Santos Páez	Av. San Martin	S/N	Las Casuarinas	----------	MB	MB	MB
4	2	Marcelo Díaz	Av. San Martin	S/N	Las Casuarinas	154636998	MB	R	B
4	2	Mercedes Páez	Av. San Martin	S/N	Las Casuarinas	----------	MB	MB	MB
4	2	Mabel Casivar	Av. San Martin	S/N	Las Casuarinas	----------	MB	B	B
4	2	Hernán Navarro	Av. San Martin	S/N	Las Casuarinas	----------	B	R	MB
4	2	Carolina Chávez	Av. San Martin	S/N	Las Casuarinas	----------	B	R	MB
4	2	Mariela Ibazeta	Av. San Martin	S/N	Las Casuarinas	----------	MB	B	B
4	2	Juana Bravo	Av. San Martin	S/N	Las Casuarinas	----------	MB	MB	MB
4	2	Marcela Álamos	Av. San Martin	S/N	Las Casuarinas	----------	B	MB	B
4	2	Flia. Maranda	Av. San Martin	S/N	Las Casuarinas	----------	MB	R	B
4	2	Juan Pereyra	Av. San Martin	S/N	Las Casuarinas	----------	B	B	MB
4	2	Cristina Guevara	Av. San Martin	S/N	Las Casuarinas	4964254	MB	MB	B
4	2	Berta Calderón	Av. San Martin	S/N	Las Casuarinas	----------	MB	MB	MB
4	2	Andrés Muñoz	Av. San Martin	S/N	Las Casuarinas	----------	B	R	B
4	2	Mónica Rodríguez	Av. San Martin	S/N	Las Casuarinas	----------	MB	B	B
4	2	Sergio Rodríguez	Av. San Martin	S/N	Las Casuarinas	----------	B	B	MB
4	2	Viviana Brizuela	Av. San Martin	S/N	Las Casuarinas	----------	B	B	MB
4	2	Vanesa Sosa	Av. San Martin	S/N	Las Casuarinas	----------	B	B	B
4	2	José Guajardo	Av. San Martin	S/N	Las Casuarinas	----------	MB	MB	MB
4	2	Gustavo Oro	Av. San Martin	S/N	Las Casuarinas	----------	MB	MB	MB
4	2	María Reynoso	Av. San Martin	S/N	Las Casuarinas	4974013	MB	B	B
4	2	Andrés Rojas	Av. San Martin	S/N	Las Casuarinas	----------	B	B	B
4	2	Leandro Martínez	Av. San Martin	S/N	Las Casuarinas	----------	R	B	R
4	2	Eduardo Fernández	Av. San Martin	S/N	Las Casuarinas	----------	MB	MB	MB
4	2	M. Eugenia Matta	Av. San Martin	S/N	Las Casuarinas	----------	B	R	B
4	2	Gastón Naranjo	Av. San Martin	S/N	Las Casuarinas	----------	MB	MB	MB
4	2	María Alcorta	Av. San Martin	S/N	Las Casuarinas	----------	MB	MB	MB
4	2	Sergio Saavedra	Av. San Martin	S/N	Las Casuarinas	----------	MB	B	MB
4	2	Beatriz Aguirre	Av. San Martin	S/N	Las Casuarinas	----------	MB	B	MB
4	2	Vanesa Flores	Av. San Martin	S/N	Las Casuarinas	----------	B	B	MB
4	2	Rosa Gómez	Av. San Martin	S/N	Las Casuarinas	----------	B	B	B

Continuación de la Tabla Nº 1: Relevamiento de Hogares – 25 de Mayo

AREA	SUBAREA	NOMBRE	DOMICILIO	Nº	BARRIO	TELEF.	Receptividad	Nivel Informativo	Transferen-cia
4	2	Mariela Jofre	San Martin M B1	C10	Vª Borjas	154036171	B	B	B
4	2	Flia. Cáceres	San Martin M B1	C8	Vª Borjas	----------	R	B	R
4	2	Julio Ormeño	San Martin M B1	C17	Vª Borjas	----------	B	B	B
4	2	Norma Pizarro	San Martin M B1	C18	Vª Borjas	----------	MB	R	B
4	2	Graciela Maturano	San Martin M B1	C4	Vª Borjas	----------	B	B	MB
4	2	Norma Vicens	San Martin M B1	C21	Vª Borjas	----------	MB	MB	MB
4	2	María Castro	San Martin M B2	C15	Vª Borjas	----------	MB	MB	MB
4	2	Lorena Clavel	San Martin M B2	C16	Vª Borjas	----------	MB	MB	MB
4	2	María Rodríguez	San Martin M B2	C19	Vª Borjas	----------	B	B	B
4	2	Susana de Zarate	San Martin M B2	C14	Vª Borjas	----------	B	MB	B
4	2	Marcela Ibazeta	San Martin M B2	C18	Vª Borjas	----------	MB	MB	B
4	2	Miguel Villegas	San Martin M B2	C27	Vª Borjas	----------	B	R	R
4	2	Jorge Molina	San Martin M B2	C28	Vª Borjas	----------	MB	MB	MB
4	2	Marisa Reynoso	Av. San Martin	S/N	Las Casuarinas	154647492	MB	MB	MB
4	2	María Bertazo	Av. San Martin	S/N	Las Casuarinas	4974164	MB	MB	MB
4	2	Flia. Moreno	Av. San Martin	S/N	Las Casuarinas	----------	B	B	R
4	2	Yanina Campos	Av. San Martin	S/N	Las Casuarinas	----------	MB	MB	MB
4	2	Marcela Rojas	Av. San Martin	S/N	Las Casuarinas	----------	MB	B	B
4	2	Carmen Quilpatay	Av. San Martin	S/N	Las Casuarinas	----------	B	R	MB
4	2	Yamila Valdivia	Av. San Martin	S/N	Las Casuarinas	----------	B	R	MB
4	2	Griselda Monfort	Av. San Martin	S/N	Las Casuarinas	4974136	MB	MB	MB
4	2	Elisa Rosales	Av. San Martin	S/N	Las Casuarinas	----------	MB	MB	MB
4	2	Yanina Arellano	Av. San Martin	S/N	Las Casuarinas	----------	B	MB	B
4	2	Gabriela Hidalgo	Av. San Martin	S/N	Las Casuarinas	----------	MB	B	MB
4	2	Madria Molina	Av. San Martin	S/N	Las Casuarinas		MB	B	B
4	2	Ramón Reynoso	Av. San Martin	S/N	Las Casuarinas	155159827	MB	MB	MB
4	2	Cecilia Castro	Av. San Martin	S/N	Las Casuarinas	----------	MB	MB	MB
4	2	Silvia Cuello	Av. San Martin	S/N	Las Casuarinas	----------	B	R	B
4	2	Paula Silveira	Av. San Martin	S/N	Las Casuarinas	----------	MB	B	B
4	2	Ramona Vega	Av. San Martin	S/N	Las Casuarinas		B	B	MB
4	2	Miranda Genove	Av. San Martin	S/N	Las Casuarinas		B	B	MB
4	2	Felixina Morales	Av. San Martin	S/N	Las Casuarinas		B	B	B
4	2	Carlos Domínguez	Av. San Martin	S/N	Las Casuarinas	154763638	MB	B	B
4	2	Viviana Torres	Av. San Martin	S/N	Las Casuarinas		MB	MB	MB
4	2	Susana Aguilera	Av. San Martin	S/N	Las Casuarinas		MB	B	B
4	2	Roxana Brandan	Av. San Martin	S/N	Las Casuarinas		B	B	B
4	2	Juan Pedernal	Av. San Martin	S/N	Las Casuarinas		R	B	R
4	2	Centeno Fernández	Av. San Martin	S/N	Las Casuarinas		MB	MB	MB
4	2	Marcia Cárdena	Av. San Martin	S/N	Las Casuarinas		B	R	B
4	2	Flia. Quiroga	Av. San Martin	S/N	Las Casuarinas	4382605	MB	MB	MB
4	2	Flia. Bustos	Av. San Martin	S/N	Las Casuarinas	----------	B	R	R
4	2	Susana Luna	Av. San Martin	S/N	Las Casuarinas	----------	MB	B	MB
4	2	Marica Morcilla	Av. San Martin	S/N	Las Casuarinas	----------	MB	B	MB
4	2	Mariela Toledo	Av. San Martin	S/N	Las Casuarinas	----------	B	B	MB
4	2	María Días	Av. San Martin	S/N	Las Casuarinas	----------	B	B	B

Continuación de la Tabla Nº 1: Relevamiento de Hogares – 25 de Mayo

AREA	SUBAREA	NOMBRE	DOMICILIO	Nº	BARRIO	TELEF.	Receptividad	Nivel Informativo	Transferen-cia
4	2	Noelia Díaz	N. Cinigaglia	S/N	Vª Borjas	----------	B	B	B
4	2	Leonor Montaño	N. Cinigaglia	S/N	Vª Borjas	----------	R	B	R
4	2	Miriam Báez	N. Cinigaglia	S/N	Vª Borjas	154548700	B	R	MB
4	2	Deolinda Figueroa	N. Cinigaglia	S/N	Vª Borjas	----------	MB	R	B
4	2	Verónica Narváez	N. Cinigaglia	S/N	Vª Borjas	----------	B	B	MB
4	2	Graciela Illanes	N. Cinigaglia	S/N	Vª Borjas	----------	MB	MB	MB
4	2	Alejandra Ramos	N. Cinigaglia	S/N	Vª Borjas	----------	MB	MB	MB
4	2	Miriam Báez	N. Cinigaglia	S/N	Vª Borjas	154548700	B	R	MB
4	2	Dayana Guerrero	N. Cinigaglia	S/N	Vª Borjas	----------	B	B	B
4	2	Yesica Torre	N. Cinigaglia	S/N	Vª Borjas	----------	B	MB	B
4	2	Elia Carrizo	N. Cinigaglia	S/N	Vª Borjas	----------	MB	MB	B
4	2	Marina Flores	N. Cinigaglia	S/N	Vª Borjas	----------	B	R	R
4	2	Gabriela Cuello	N. Cinigaglia	S/N	Vª Borjas	154858310	MB	MB	MB
4	2	Flia. García	N. Cinigaglia	S/N	Vª Borjas	----------	MB	MB	MB
4	2	Adriana Garrido	N. Cinigaglia	S/N	Vª Borjas	----------	MB	MB	MB
4	2	Mónica Villegas	Sarmiento	S/N	Las Casuarinas	----------	B	B	R
4	2	Nelson Aguilera	Sarmiento	S/N	Las Casuarinas	----------	MB	MB	MB
4	2	Viviana Mallea	Sarmiento	S/N	Las Casuarinas	----------	MB	B	B
4	2	Hernán Heredia	Sarmiento	S/N	Las Casuarinas	4974044	MB	B	B
4	2	Silvia Soria	Sarmiento	S/N	Las Casuarinas	----------	B	R	MB
4	2	Yanina Rojas	Sarmiento	S/N	Las Casuarinas	----------	MB	MB	MB
4	2	Mónica Villegas	Sarmiento	S/N	Las Casuarinas	----------	MB	MB	MB
4	2	Carina Navarro	Sarmiento	S/N	Las Casuarinas	----------	B	MB	B
4	2	Hugo Beragua	Sarmiento	S/N	Las Casuarinas	4974173	B	B	B
4	2	Carlos Aldeco	Sarmiento	S/N	Las Casuarinas	----------	MB	B	B
4	2	Romina Quiroga	Sarmiento	S/N	Las Casuarinas	----------	MB	MB	MB
4	2	Graciela Ontiveros	Sarmiento Mza C	C11	Vª Borjas	----------	MB	MB	MB
4	2	Jesús Carrizo	Sarmiento Mza C	C14	Vª Borjas	----------	MB	MB	MB
4	2	Pedro Muñoz	Sarmiento Mza C	C18	Vª Borjas	4974075	MB	MB	MB
4	2	Analía Ontiveros	Sarmiento Mza C	C15	Vª Borjas	----------	B	B	MB
4	2	Claudia Guerra	Sarmiento Mza C	C17	Vª Borjas	----------	B	B	MB
4	2	Mabel Sisterna	Sarmiento Mza C	C19	Vª Borjas	----------	B	B	B
4	2	Patricia Cabello	Sarmiento Mza C	C9	Vª Borjas	----------	MB	B	B
4	2	Alejandra Vargas	Sarmiento Mza C	C10	Vª Borjas	----------	MB	MB	MB
4	2	Lorena Frías	Sarmiento Mza C	C31	Vª Borjas	----------	MB	B	B
4	2	Melisa Sosa	Sarmiento Mza C	C33	Vª Borjas	----------	B	B	B
4	2	Claudia Cabello	Sarmiento Mza D	C16	Vª Borjas	----------	R	B	R
4	2	Pedro Muñoz	Sarmiento Mza D	C18	Vª Borjas	4974075	MB	MB	MB
4	2	Graciela Domínguez	Sarmiento Mza D	C14	Vª Borjas	----------	B	R	B
4	2	Romina Peralta	Sarmiento Mza D	C17	Vª Borjas	----------	MB	MB	MB
4	2	Daniel Noriega	Sarmiento Mza D	C13	Vª Borjas	----------	B	R	R
4	2	Analía Rosales	Sarmiento Mza D	C11	Vª Borjas	----------	MB	B	MB
4	2	Natalia Garro	Sarmiento Mza D	C24	Vª Borjas	----------	MB	B	MB
4	2	Adriana Peralta	Sarmiento Mza D	C26	Vª Borjas	----------	B	B	MB
4	2	M. Carmen Ochoa	Sarmiento Mza D	C29	Vª Borjas	----------	B	B	B

AREA	SUBAREA	NOMBRE	DOMICILIO	Nº	BARRIO	TELEF.	Receptividad	Nivel Informativo	Transferen-cia
4	2	María Luna	Rivadavia	S/N	Vª Borjas	----------	B	B	B
4	2	Griselda Espín	Rivadavia	S/N	Vª Borjas	----------	R	B	R
4	2	Verónica Sánchez	Rivadavia	S/N	Vª Borjas	----------	B	B	B
4	2	Adriana Delgado	Rivadavia	S/N	Vª Borjas	----------	MB	R	B
4	2	Yolanda Córdoba	Rivadavia	S/N	Vº Borjas	154381419	MB	MB	MB
4	2	Dolores Isabel	Rivadavia	S/N	Vª Borjas	----------	MB	MB	MB
4	2	Eva Espinosa	Rivadavia	S/N	Vª Borjas	----------	MB	MB	MB
4	2	Verónica Páez	Rivadavia	S/N	Vª Borjas	----------	MB	MB	MB
4	2	Yesica Páez	Rivadavia	S/N	Vª Borjas	----------	B	B	B
4	2	Flia. Godoy	Rivadavia	S/N	Casuarinas	----------	MB	MB	MB
4	2	María Fuentes	Rivadavia	S/N	Vª Borjas	----------	MB	MB	B
4	2	Ramón Horca	Rivadavia	S/N	Vª Borjas	----------	B	R	R
4	2	Florencia Rivas	Rivadavia M C	C21	Vª Borjas	----------	MB	MB	MB
4	2	Amelia Balmaceda	Rivadavia M C	C15	Vº Borjas	----------	MB	MB	MB
4	2	Raúl Jofré	Rivadavia M C	C16	Las Casuarinas	----------	MB	MB	MB
4	2	Rubén Gordillo	Rivadavia M C	C19	Las Casuarinas	----------	B	B	R
4	2	Lucia Reynoso	Rivadavia M C	C18	Vº Borjas	----------	MB	B	B
4	2	Flia. Reta	Rivadavia M C	C27	Vº Borjas	----------	B	B	MB
4	2	Ester Ozan	Rivadavia M C	C3	Vº Borjas	----------	B	B	B
4	2	Beatriz Cabello	Calle 10	S/N	Las Casuarinas	----------	B	R	MB
4	2	Claudia Pérez	Calle 10	S/N	Las Casuarinas	----------	MB	MB	MB
4	2	Cristina Moran	Calle 10	S/N	Casuarinas	4974072	MB	B	MB
4	2	María Castro	Calle 10	S/N	Casuarinas	----------	B	B	B
4	2	Reina Lucero	Calle 10	S/N	Casuarinas	----------	MB	B	MB
4	2	Gladis Balmaceda	Calle 10	S/N	Casuarinas	----------	MB	B	MB
4	2	Lucia Sánchez	Calle 10	S/N	Casuarinas	4974175	MB	B	MB
4	2	Miguel Navarro	Calle 10	S/N	Las Casuarinas	----------	MB	MB	MB
4	2	María Araos	Calle 10	S/N	Las Casuarinas	----------	B	R	B
4	2	Rosalía Malla	Calle 10	S/N	Las Casuarinas	----------	MB	B	B
4	2	Elio Jofré	Calle 10	S/N	Las Casuarinas	----------	B	B	MB
4	2	Patricia Sosa	Calle 9 Mza B1	C2	Las Casuarinas	----------	B	B	MB
4	2	Viviana Olivares	Calle 9 Mza B1	C3	Las Casuarinas	----------	B	B	B
4	2	Cristina Luna	Calle 9 Mza B1	C4	Las Casuarinas	----------	MB	B	B
4	2	Nélida Moreno	Calle 9 Mza B1	C5	Vº Borjas	----------	MB	MB	MB
4	2	Flia. Tejada	Calle 9 Mza B1	C6	Vº Borjas	----------	B	R	B
4	2	Vanesa Palacio	Calle 9 Mza B2	C16	Las Casuarinas	----------	B	B	B
4	2	Carmen Montaña	Calle 9 Mza B2	C18	Las Casuarinas	----------	R	B	R
4	2	Vanesa Quiroga	Calle 9 Mza B2	C14	Las Casuarinas	----------	MB	MB	MB
4	2	Antonia Cortéz	Calle 9 Mza B2	C17	Las Casuarinas	----------	B	R	B
4	2	Elsa Quiroga	Calle 9 Mza B2	C13	Las Casuarinas	----------	MB	MB	MB
4	2	Noelia Tobares	Calle 9 Mza B2	C11	Las Casuarinas	----------	B	R	R
4	2	Yanina Marinero	Calle 9 Mza B3	C10	Las Casuarinas	----------	MB	B	MB
4	2	Carmen Carmona	Calle 9 Mza B3	C15	Las Casuarinas	----------	MB	B	MB
4	2	Miguel Porras	Calle 9 Mza B3	C12	Las Casuarinas	----------	B	B	MB
4	2	Alejandra Figueroa	Calle 9 Mza B3	C19	Las Casuarinas	----------	B	B	B

Continuación de la Tabla Nº 1: Relevamiento de Hogares – 25 de Mayo

AREA	SUBAREA	NOMBRE	DOMICILIO	Nº	BARRIO	TELEF.	Receptividad	Nivel Informativo	Transferen-cia
4	2	Miguel Salas	Mendoza	S/N	Las Casuarinas	----------	B	B	B
4	2	Melisa Elizondo	Mendoza	S/N	Las Casuarinas	----------	R	B	R
4	2	Alejandro Luna	Mendoza	S/N	Las Casuarinas	----------	MB	MB	MB
4	2	Niria Cepeda	Mendoza	S/N	Las Casuarinas	----------	B	B	B
4	2	José Aciar	Mendoza	S/N	Las Casuarinas	----------	B	R	R
4	2	Silvia Romero	Mendoza	S/N	Las Casuarinas	----------	MB	MB	MB
4	2	Estela Macari	Mendoza	S/N	Las Casuarinas	----------	MB	MB	MB
4	2	Claudio Cuello	Mendoza	S/N	Las Casuarinas	----------	B	B	B
4	2	Ramona Vergara	Mendoza	S/N	Las Casuarinas	4974240	MB	MB	MB
4	2	Cándido Chávez	Mendoza	S/N	Las Casuarinas	----------	B	MB	B
4	2	Olga Ríos	Manzana A	C27	Vª Borjas	155282031	MB	B	MB
4	2	Mario Videla	Manzana A	C25	Vª Borjas	----------	B	B	B
4	2	Zulma Santander	Manzana A	C28	Vª Borjas	----------	MB	MB	MB
4	2	Roberto Escudero	Manzana A	C22	Vª Borjas	----------	MB	MB	MB
4	2	Mariela Barrionuevo	Manzana A	C24	Vª Borjas	----------	MB	MB	MB
4	2	Nora Quiroga	Manzana A	C29	Vª Borjas	----------	B	B	R
4	2	Cristina Guzmán	Manzana A	C21	Vª Borjas	----------	MB	MB	MB
4	2	Lucia Espinoza	Manzana A	C26	Vª Borjas	155676676	MB	MB	MB
4	2	Claudia Sánchez	Manzana A	C23	Vª Borjas	155042583	MB	MB	MB
4	2	Analía Luna	Manzana A	C19	Vª Borjas	----------	B	R	MB
4	2	Liliana Villeja	Manzana A	C17	Vª Borjas	----------	MB	MB	MB
4	2	Verónica Veja	Manzana A	C15	Vª Borjas	----------	MB	MB	MB
4	2	Alicia Escudero	Manzana A	C13	Vª Borjas	----------	B	MB	B
4	2	María Espinosa	Manzana B	C28	Las Casuarinas	----------	MB	B	MB
4	2	José Illanes	Manzana B	C25	Las Casuarinas	----------	B	B	B
4	2	Ivana Baigorria	Manzana B	C21	Las Casuarinas	4974014	MB	B	MB
4	2	María Navarro	Manzana B	C7	Las Casuarinas	4974024	MB	B	MB
4	2	Silvia Ribas	Manzana B	C5	Las Casuarinas	----------	B	B	B
4	2	Ángel Luna	Manzana B	C26	Las Casuarinas	----------	MB	B	B
4	2	Ricardo Santander	Manzana B	C29	Las Casuarinas	----------	B	B	MB
4	2	Mercedes Millán	Manzana B	C22	Las Casuarinas	----------	B	B	MB
4	2	Marta Sosa	Manzana B	C24	Las Casuarinas	----------	B	B	B
4	2	Cecilia Troncosa	Manzana B	C8	Las Casuarinas	154764105	MB	MB	MB
4	2	Flia. Ahumada	Manzana B	C6	Las Casuarinas	----------	B	B	R
4	2	Graciela Robles	Manzana B	C1	Las Casuarinas	154748281	MB	MB	MB
4	2	Carlos Gutiérrez	Manzana B	C13	Las Casuarinas	----------	B	B	B
4	2	Marianela Cortéz	Manzana B	C30	Las Casuarinas	----------	R	B	R
4	2	María Ramos	Manzana B	C31	Las Casuarinas	----------	MB	MB	MB
4	2	Clarisa Páez	Manzana B	C35	Las Casuarinas	----------	B	R	B
4	2	Marisa Godoy	Manzana B	C39	Las Casuarinas	----------	MB	MB	MB
4	2	Norma Esquivel	Manzana B	C14	Las Casuarinas	4974119	MB	MB	MB
4	2	Tamara Rojas	Manzana B	C13	Las Casuarinas	156716578	MB	MB	MB
4	2	Silvana García	Manzana B	C41	Las Casuarinas	----------	MB	B	MB
4	2	Ivana Flores	Manzana B	C44	Las Casuarinas	----------	B	B	MB
4	2	María Godoy	Manzana B	C47	Las Casuarinas	----------	B	B	B

Continuación de la Tabla Nº 1: Relevamiento de Hogares – 25 de Mayo

AREA	SUBAREA	NOMBRE	DOMICILIO	Nº	BARRIO	TELEF.	Receptividad	Nivel Informativo	Transferen-cia
4	2	Silvia García	Manzana B1	C13	Vª Borjas	----------	B	B	B
4	2	Ivana Flores	Manzana B1	C28	Vª Borjas	----------	R	B	R
4	2	Sandra Páez	Manzana B1	C25	Vª Borjas	----------	MB	MB	MB
4	2	Mario Morales	Manzana B1	C21	Vª Borjas	----------	B	B	B
4	2	Matías Allende	Manzana B1	C17	Vª Borjas	154590871	MB	MB	MB
4	2	María Moreno	Manzana B1	C12	Vª Borjas	----------	MB	MB	MB
4	2	Gládys Naranjo	Manzana B1	C16	Vª Borjas	----------	MB	MB	MB
4	2	Lorena Miranda	Manzana B1	C18	Vª Borjas	----------	B	B	B
4	2	Isidro Manrique	Manzana B1	C14	Vª Borjas	----------	MB	MB	MB
4	2	Benedicta Núñez	Manzana B1	C19	Vª Borjas	----------	B	MB	B
4	2	Alejandra Acosta	Manzana B1	C13	Vª Borjas	----------	MB	B	MB
4	2	María Godoy	Manzana B1	C14	Vª Borjas	155036976	B	B	MB
4	2	Gabriela Páez	Manzana B1	C28	Vª Borjas	----------	MB	MB	MB
4	2	Luis Arcén	Manzana B1	C26	Vª Borjas	155473355	MB	B	MB
4	2	Federico Giménez	Manzana C	C24	Vª Borjas	----------	MB	MB	MB
4	2	Johana Castro	Manzana C	C29	Vª Borjas	----------	B	B	R
4	2	Oscar García	Manzana C	C21	Vª Borjas	----------	MB	MB	MB
4	2	Julio Pérez	Manzana C	C26	Vª Borjas	----------	MB	MB	MB
4	2	Andrea Luna	Manzana C	C23	Vª Borjas	----------	MB	MB	MB
4	2	Zulema Rodríguez	Manzana C	C19	Vª Borjas	----------	B	R	MB
4	2	Micaela López	Manzana C	C17	Vª Borjas	----------	MB	MB	MB
4	2	Daniela Tello	Manzana C	C2	Vº Borjas	155702955	MB	MB	MB
4	2	Sandra Giménez	Manzana C	C13	Vª Borjas	----------	B	MB	B
4	2	Valeria Ávila	Manzana C	C14	Vª Borjas	----------	MB	B	MB
4	2	Leonso Chávez	Manzana C	C15	Vª Borjas	----------	MB	B	B
4	2	Rosa Pérez	Manzana C	C18	Vª Borjas	----------	MB	MB	MB
4	2	Norma Funes	Manzana C	C19	Vª Borjas	----------	MB	MB	MB
4	2	Gládys Salazar	Manzana C	C24	Vª Borjas	----------	B	R	B
4	2	Gloria Verón	Manzana C	C27	Vª Borjas	----------	MB	B	B
4	2	Edith Moran	Manzana C	C4	Vº Borjas	----------	B	B	B
4	2	Hernán Agüero	Manzana C	C1	Vº Borjas	----------	MB	MB	MB
4	2	Héctor Lucero	Manzana C	C5	Vº Borjas	----------	B	B	B
4	2	Flia. Tello	Manzana C	C6	Vº Borjas	154722458	B	R	R
4	2	Hilda Mercado	Manzana C	C7	Vº Borjas	----------	MB	MB	MB
4	2	María Ruiz	Manzana C1	C2	Vª Borjas	----------	MB	B	B
4	2	Margarita Marín	Manzana C1	C3	Vª Borjas	----------	B	B	B
4	2	Marina oliva	Manzana C1	C10	Vª Borjas	----------	R	B	R
4	2	Hugo Fernández	Manzana C1	C17	Vª Borjas	155324567	MB	B	MB
4	2	Estela Chanampa	Manzana C1	C19	Vª Borjas	----------	MB	MB	MB
4	2	Fabricio Gómez	Manzana C1	C15	Vª Borjas	----------	B	B	B
4	2	Flia. Lucero	Manzana C1	C11	Vª Borjas	----------	B	R	R
4	2	Noelia Sáenz	Manzana C1	C4	Vª Borjas	----------	MB	B	MB
4	2	Juana Silva	Manzana C1	C1	Vª Borjas	----------	MB	B	MB
4	2	Mercedes Barrozi	Manzana C1	C5	Vª Borjas	----------	B	B	MB
4	2	Rosa Olmos	Manzana C1	C6	Vª Borjas	----------	B	B	B

Continuación de la Tabla Nº 1: Relevamiento de Hogares – 25 de Mayo

AREA	SUBAREA	NOMBRE	DOMICILIO	Nº	BARRIO	TELEF.	Receptivida d	Nivel Informativo	Transferen-cia
4	2	Viviana Mercado	Manzana C1	C8	Vª Borjas	154415357	MB	R	B
4	2	Flia. Molina	Manzana C1	C9	Vª Borjas	----------	MB	B	MB
4	2	Rosa Echegaray	Manzana D	C49	Vª Borjas	----------	B	R	B
4	2	Estela Navarro	Manzana D	C48	Vª Borjas	----------	B	B	MB
4	2	Lorena Miranda	Manzana D	C44	Vª Borjas	----------	M	M	MB
4	2	Isidro Manrique	Manzana D	C41	Vª Borjas	----------	B	B	MB
4	2	Liliana Mercado	Manzana D	C39	Vª Borjas	----------	B	B	MB
4	2	Luis Arcén	Manzana D	C38	Vª Borjas	155473355	B	B	MB
4	2	Luís Carrascosa	Manzana D	C36	Vª Borjas	----------	B	B	MB
4	2	Federico Giménez	Manzana D	C33	Vª Borjas	----------	B	B	MB
4	2	Johana Castro	Manzana D	C27	Vª Borjas	----------	B	B	MB
4	2	Oscar García	Manzana D	C31	Vª Borjas	----------	MB	B	MB
4	2	Julio Pérez	Manzana D	C28	Vª Borjas	----------	B	B	MB
4	2	Andrea Luna	Manzana D	C22	Vª Borjas	----------	B	B	MB
4	2	Lorena Miranda	Manzana D	C24	Vª Borjas	----------	B	B	B
4	2	Isidro Manrique	Manzana D	C29	Vª Borjas	----------	B	B	B
4	2	María Quiroga	Manzana D	C22	Vª Borjas	----------	MB	B	MB
4	2	María Rearte	Manzana D	C25	Vª Borjas	----------	MB	MB	MB
4	2	América Rearte	Manzana D	C26	Vª Borjas	154485738	B	B	B
4	2	Mónica Álamos	Manzana D	C21	Vª Borjas	----------	B	B	B
4	2	Mario Castro	Manzana D	C17	Vª Borjas	----------	B	B	B
4	2	Mónica Salazar	Manzana D	C15	Vª Borjas	----------	B	B	B
4	2	Claudia Orca	Manzana D	C13	Vª Borjas	----------	B	B	B
4	2	Juan Morales	Manzana D	C16	Vª Borjas	----------	B	B	B
4	2	Estefanía Navarro	Manzana D	C19	Vª Borjas	154805855	B	MB	B
4	2	Olga Gómez	Manzana E	C24	Vª Borjas	----------	B	MB	B
4	2	Romina Neira	Manzana E	C29	Vª Borjas	----------	B	MB	B
4	2	Juan Funes	Manzana E	C21	Vª Borjas	----------	B	B	MB
4	2	Miriam Berrocá	Manzana E	C26	Vª Borjas	----------	B	R	MB
4	2	Mabel Vidal	Manzana E	C23	Vª Borjas	----------	B	R	MB
4	2	Lila Bravo	Manzana E	C19	Vª Borjas	----------	B	B	MB
4	2	Alejandro Carrizo	Manzana E	C17	Vª Borjas	----------	B	B	MB
4	2	Roxana Muñoz	Manzana E	C2	Vª Borjas	----------	B	B	MB
4	2	Nicolás Narváez	Manzana E	C13	Vª Borjas	----------	B	R	B
4	2	Claudia Riveros	Manzana E	C14	Vª Borjas	----------	B	R	B
4	2	Valeria Munizaga	Manzana E	C15	Vª Borjas	----------	B	B	MB
4	2	Jonathan Suárez	Manzana E	C18	Vª Borjas	----------	B	B	MB
4	2	Raquel Balmaceda	Manzana E	C19	Vª Borjas	----------	B	B	MB
4	2	Pamela Cárdenas	Manzana E	C24	Vª Borjas	----------	B	B	MB
4	2	Mónica Reta	Manzana E	C27	Vª Borjas	----------	B	R	B
4	2	Claudia Mayea	Manzana E	C4	Vª Borjas	----------	B	B	B
4	2	Graciela González	Manzana E	C1	Vª Borjas	----------	B	B	B
4	2	Mónica Otarola	Manzana E	C5	Vª Borjas	----------	MB	R	B
4	2	Celina Fernández	Manzana E	C6	Vª Borjas	----------	MB	B	MB
4	2	Yanina Quiroga	Manzana E	C31	Vª Borjas	----------	B	R	B

Figura Nº 21 Dpto. 25 de Mayo – Subarea 3

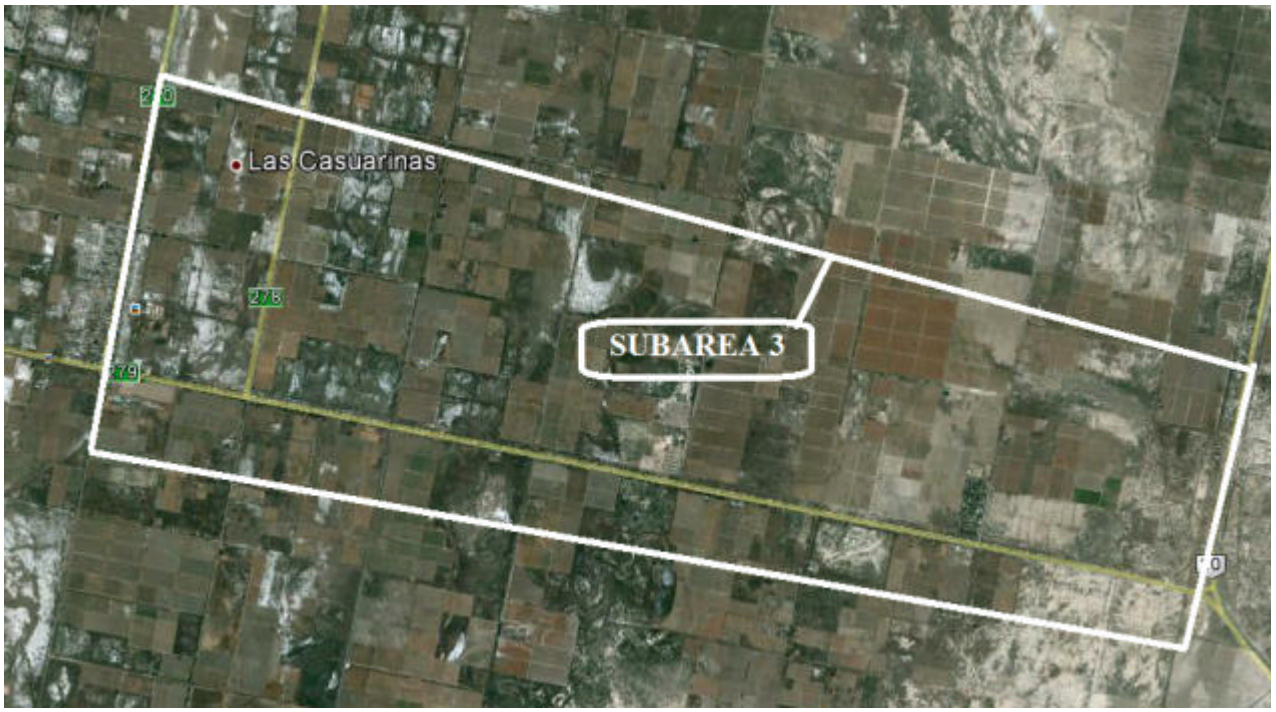

Continuación de la Tabla Nº 1: Relevamiento de Hogares – Dpto. 25 de Mayo

AREA	SUBAREA	NOMBRE	DOMICILIO	Nº	BARRIO	TELEF.	Receptividad	Nivel Informativo	Transferen-cia
4	3	Flia. Cuello	Estación J. Martí	S/N	La Chimbera	----------	MB	B	MB
4	3	Rosana Villegas	Estación J. Martí	S/N	La Chimbera	----------	B	R	MB
4	3	Pablo Aciar	Estación J. Martí	S/N	La Chimbera	----------	MB	MB	MB
4	3	Enrique Roca	Estación J. Martí	S/N	La Chimbera	----------	B	R	B
4	3	María General	Estación J. Martí	S/N	La Chimbera	----------	B	R	B
4	3	Leonardo Lezcano	Estación J. Martí	S/N	La Chimbera	----------	B	B	B
4	3	Estela de Gómez	Estación J. Martí	S/N	La Chimbera	----------	MB	B	B
4	3	Anabela Luna	Estación J. Martí	S/N	La Chimbera	----------	B	B	MB
4	3	Rosa Martínez	Estación J. Martí	S/N	La Chimbera	----------	MB	B	MB
4	3	Mabel Marinero	Estación J. Martí	S/N	La Chimbera	----------	MB	MB	MB
4	3	Cristina Aciar	Estación J. Martí	S/N	La Chimbera	----------	MB	MB	MB
4	3	Carina Moreira	Estación J. Martí	S/N	La Chimbera	----------	B	R	B
4	3	Lucia De la Torre	Estación J. Martí	S/N	La Chimbera	----------	MB	MB	MB
4	3	María Cruz	Estación J. Martí	S/N	La Chimbera	----------	MB	B	MB
4	3	María Chávez	Estación J. Martí	S/N	La Chimbera	155421124	B	R	MB
4	3	Rosana Páez	Estación J. Martí	S/N	La Chimbera	----------	MB	MB	MB
4	3	Claudia Agüero	Estación J. Martí	S/N	La Chimbera	----------	B	R	B
4	3	María Quilpatay	Estación J. Martí	S/N	La Chimbera	----------	B	R	B
4	3	Lorena Muñoz	Estación J. Martí	S/N	La Chimbera	----------	B	B	B
4	3	María Cevallos	Estación J. Martí	S/N	La Chimbera	----------	MB	B	B
4	3	María Cano	Estación J. Martí	S/N	La Chimbera	----------	B	B	MB
4	3	Laura Jamón	Estación J. Martí	S/N	La Chimbera	----------	MB	B	MB
4	3	Valeria Castro	Estación J. Martí	S/N	La Chimbera	----------	MB	MB	MB
4	3	Paola Monte	Estación J. Martí	S/N	La Chimbera	----------	MB	MB	MB
4	3	Emilia Báez	Estación J. Martí	S/N	La Chimbera	----------	B	R	B
4	3	Yanina Mayorga	Estación J. Martí	S/N	La Chimbera	----------	MB	MB	MB
4	3	Micaela Guzmán	Estación J. Martí	S/N	La Chimbera	----------	MB	B	MB
4	3	Yanina Cardozo	Estación J. Martí	S/N	La Chimbera	----------	B	R	MB
4	3	Natalia Lima	Estación J. Martí	S/N	La Chimbera	----------	MB	MB	MB
4	3	Reina Bustos	Estación J. Martí	S/N	La Chimbera	----------	B	R	B
4	3	Juan Manvel	Estación J. Martí	S/N	La Chimbera	----------	B	R	B
4	3	Paola Conturso	Estación J. Martí	S/N	La Chimbera	----------	B	B	B
4	3	Armando Díaz	Estación J. Martí	S/N	La Chimbera	----------	MB	B	B
4	3	Alicia Valdez	Estación J. Martí	S/N	La Chimbera	----------	B	B	MB
4	3	Eduardo Ahumada	Estación J. Martí	S/N	La Chimbera	----------	MB	B	MB
4	3	Graciela Nome	Estación J. Martí	S/N	La Chimbera	----------	MB	MB	MB
4	3	Marcelo Guayamas	Estación J. Martí	S/N	La Chimbera	155189447	MB	MB	MB
4	3	Miriam López	Estación J. Martí	S/N	La Chimbera	----------	B	R	B
4	3	Yanina Castro	Estación J. Martí	S/N	La Chimbera	----------	MB	MB	MB
4	3	Gladis Herrera	Estación J. Martí	S/N	La Chimbera	----------	MB	B	MB
4	3	Juan Raed	Estación J. Martí	S/N	La Chimbera	----------	B	R	MB
4	3	Matías Robledo	Estación J. Martí	S/N	La Chimbera	----------	MB	MB	MB
4	3	Agustín Martín	Estación J. Martí	S/N	La Chimbera	----------	B	R	B
4	3	Verónica Mejias	Estación J. Martí	S/N	La Chimbera	----------	B	R	B
4	3	Edgar Riveros	Estación J. Martí	S/N	La Chimbera	----------	B	B	B

Continuación de la Tabla Nº 1: Relevamiento de Hogares – Dpto. 25 de Mayo

AREA	SUBAREA	NOMBRE	DOMICILIO	Nº	BARRIO	TELEF.	Receptividad	Nivel Informativo	Transferen-cia
4	3	Rossana Trigo	Estación J. Martí	S/N	La Chimbera	154992804	B	B	MB
4	3	Ana Ibañes	Estación J. Martí	S/N	La Chimbera	----------	B	R	B
4	3	Flia. Cuello	Estación J. Martí	S/N	La Chimbera	----------	B	R	B
4	3	Rosana Villegas	Estación J. Martí	S/N	La Chimbera	----------	MB	B	B
4	3	Nancy Molina	Estación J. Martí	S/N	La Chimbera	----------	MB	B	MB
4	3	Darío Molina	Estación J. Martí	S/N	La Chimbera	----------	B	R	MB
4	3	Víctor Peña	Estación J. Martí	S/N	La Chimbera	----------	MB	MB	MB
4	3	Beatriz de López	Estación J. Martí	S/N	La Chimbera	----------	B	R	B
4	3	Leonardo González	Estación J. Martí	S/N	La Chimbera	----------	B	R	B
4	3	Dora Sambrán	Estación J. Martí	S/N	La Chimbera	----------	B	B	B
4	3	Silvana Pérez	Estación J. Martí	S/N	La Chimbera	----------	MB	B	B
4	3	Mario Carrizo	Estación J. Martí	S/N	La Chimbera	----------	B	B	MB
4	3	Pabla Carrizo	Estación J. Martí	S/N	La Chimbera	----------	MB	B	MB
4	3	Matilde Rosales	Estación J. Martí	S/N	La Chimbera	----------	MB	MB	MB
4	3	Ana María Archilla	Estación J. Martí	S/N	La Chimbera	----------	MB	MB	MB
4	3	Ma. Cristina Canto	Estación J. Martí	S/N	La Chimbera	----------	B	R	B
4	3	Rosa De La Cruz	Estación J. Martí	S/N	La Chimbera	----------	MB	MB	MB
4	3	Patricia Céspedes	Estación J. Martí	S/N	La Chimbera	----------	MB	B	MB
4	3	Eduardo Carrizo	Estación J. Martí	S/N	La Chimbera	----------	B	R	MB
4	3	Paula Abasolo	Estación J. Martí	S/N	La Chimbera	----------	MB	MB	MB
4	3	Pamela Moreira	Estación J. Martí	S/N	La Chimbera	----------	B	R	B
4	3	Margarita Sabal	Estación J. Martí	S/N	La Chimbera	----------	B	R	B
4	3	Gladis Molina	Estación J. Martí	S/N	La Chimbera	----------	B	B	B
4	3	Claudia Castro	Estación J. Martí	S/N	La Chimbera	----------	MB	B	B
4	3	Ilda de Alonso	Estación J. Martí	S/N	La Chimbera	----------	B	B	MB
4	3	Mabel Carrizo	Estación J. Martí	S/N	La Chimbera	----------	MB	B	MB
4	3	Teresa Sánchez	Estación J. Martí	S/N	La Chimbera	----------	MB	MB	MB
4	3	María Villegas	Estación J. Martí	S/N	La Chimbera	----------	MB	MB	MB
4	3	Miguel Hidalgo	Estación J. Martí	S/N	La Chimbera	----------	B	R	B
4	3	Marcelo Agüero	Estación J. Martí	S/N	La Chimbera	----------	MB	MB	MB
4	3	Melisa Ortiz	Estación J. Martí	S/N	La Chimbera	----------	MB	B	MB
4	3	María Chávez	Estación J. Martí	S/N	La Chimbera	155421124	B	R	MB
4	3	Carolina Tívani	Estación J. Martí	S/N	La Chimbera	----------	MB	MB	MB
4	3	Mirta Gonzales	Estación J. Martí	S/N	La Chimbera	----------	B	R	B
4	3	Antonio Navarro	Estación J. Martí	S/N	La Chimbera	----------	B	R	B
4	3	Dora Maria Marini	Estación J. Martí	S/N	La Chimbera	----------	B	B	B
4	3	Del Carmen Díaz	Estación J. Martí	S/N	La Chimbera	----------	MB	B	B
4	3	Martín Vega	Estación J. Martí	S/N	La Chimbera	----------	B	B	MB
4	3	Doly Herrera	Estación J. Martí	S/N	La Chimbera	----------	MB	B	MB
4	3	Eliana Vega	Estación J. Martí	S/N	La Chimbera	----------	MB	MB	MB
4	3	Nilda Peña	Estación J. Martí	S/N	La Chimbera	----------	MB	MB	MB
4	3	Juana Ochoa	Estación J. Martí	S/N	La Chimbera	----------	B	R	B
4	3	Paulina Robles	Estación J. Martí	S/N	La Chimbera	----------	MB	MB	MB
4	3	Vanesa Iracopuer	Estación J. Martí	S/N	La Chimbera	----------	MB	B	MB
4	3	Dora Martínez	Estación J. Martí	S/N	La Chimbera	----------	B	R	MB

Continuación de la Tabla Nº 1: Relevamiento de Hogares – Dpto. 25 de Mayo

AREA	SUBAREA	NOMBRE	DOMICILIO	Nº	BARRIO	TELEF.	Receptividad	Nivel Informativo	Transferen-cia
4	3	Margarita Morales	Estación J. Martí	S/N	La Chimbera	----------	MB	B	MB
4	3	Myriam Navarrete	Estación J. Martí	S/N	La Chimbera	----------	B	R	MB
4	3	Evelyn Reta	Estación J. Martí	S/N	La Chimbera	----------	MB	MB	MB
4	3	Segundo Ochoa	Estación J. Martí	S/N	La Chimbera	154768214	B	R	B
4	3	Luisa R. Castro	Estación J. Martí	S/N	La Chimbera	----------	B	R	B
4	3	Ester Agüero	Estación J. Martí	S/N	La Chimbera	----------	B	B	B
4	3	Mario Tívani	Estación J. Martí	S/N	La Chimbera	----------	MB	B	B
4	3	Mercedes Millán	Estación J. Martí	S/N	La Chimbera	----------	B	B	MB
4	3	Marta Sosa	Estación J. Martí	S/N	La Chimbera	----------	MB	B	MB
4	3	Ivana Molina	Estación J. Martí	S/N	La Chimbera	----------	MB	MB	MB
4	3	Sonia Jas	Estación J. Martí	S/N	La Chimbera	----------	MB	MB	MB
4	3	Fernanda López	Estación J. Martí	S/N	La Chimbera	----------	B	R	B
4	3	Mirtha Peláez	Estación J. Martí	S/N	La Chimbera	----------	MB	MB	MB
4	3	Gustavo González	Estación J. Martí	S/N	La Chimbera	----------	MB	B	MB
4	3	Juana Vargas	Estación J. Martí	S/N	La Chimbera	----------	B	R	MB
4	3	Raúl Tobar	Estación J. Martí	S/N	La Chimbera	----------	MB	MB	MB
4	3	Eva Castillo	Estación J. Martí	S/N	La Chimbera	----------	B	R	B
4	3	María Maldonado	Estación J. Martí	S/N	La Chimbera	----------	B	R	B
4	3	Olga Guzmán	Estación J. Martí	S/N	La Chimbera	----------	B	B	B
4	3	Rosario Castillo	Estación J. Martí	S/N	La Chimbera	----------	MB	B	B
4	3	María Torres	Estación J. Martí	S/N	La Chimbera	----------	B	B	MB
4	3	Laura Verón	Estación J. Martí	S/N	La Chimbera	----------	MB	B	MB
4	3	Ramón Muñoz	Estación J. Martí	S/N	La Chimbera	----------	MB	MB	MB
4	3	Mario Montenegro	Estación J. Martí	S/N	La Chimbera	----------	MB	MB	MB
4	3	Estela Campillay	Estación J. Martí	S/N	La Chimbera	----------	B	R	B
4	3	Sebastián Cabrera	Estación J. Martí	S/N	La Chimbera	----------	MB	MB	MB
4	3	Betty Ochoa	Estación J. Martí	S/N	La Chimbera	----------	MB	B	MB
4	3	Lorena Torres	Estación J. Martí	S/N	La Chimbera	----------	B	R	MB
4	3	Rosana Varaza	Estación J. Martí	S/N	La Chimbera	----------	MB	MB	MB
4	3	Francisca Fullana	Estación J. Martí	S/N	La Chimbera	----------	B	R	B
4	3	Pablo Palacio	Estación J. Martí	S/N	La Chimbera	----------	B	R	B
4	3	Héctor Velásquez	Estación J. Martí	S/N	La Chimbera	----------	B	B	B
4	3	Manuel Delgado	Estación J. Martí	S/N	La Chimbera	----------	MB	B	B
4	3	Ana Jofré	Estación J. Martí	S/N	La Chimbera	----------	B	B	MB
4	3	Romina Rodríguez	Estación J. Martí	S/N	La Chimbera	----------	MB	B	MB
4	3	Mía Paola Castro	Estación J. Martí	S/N	La Chimbera	----------	MB	MB	MB
4	3	Concepción Plana	Estación J. Martí	S/N	La Chimbera	----------	MB	MB	MB
4	3	Marcela Guzmán	Estación J. Martí	S/N	La Chimbera	----------	B	R	B
4	3	Jacinta Saavedra	Estación J. Martí	S/N	La Chimbera	----------	MB	MB	MB
4	3	Rolando Villegas	Estación J. Martí	S/N	La Chimbera	155082552	MB	B	MB
4	3	Karina Fernández	Estación J. Martí	S/N	La Chimbera	----------	B	R	MB
4	3	Rufina Leimy	Estación J. Martí	S/N	La Chimbera	----------	MB	MB	MB
4	3	Elvira Ontiveros	Estación J. Martí	S/N	La Chimbera	----------	B	R	B
4	3	Gilberto Fuentes	Estación J. Martí	S/N	La Chimbera	----------	B	R	B
4	3	Carina Fernández	Estación J. Martí	S/N	La Chimbera	----------	B	B	B

Continuación de la Tabla Nº 1: Relevamiento de Hogares – Dpto. 25 de Mayo

AREA	SUBAREA	NOMBRE	DOMICILIO	Nº	BARRIO	TELEF.	Receptividad	Nivel Informativo	Transferen-cia
4	3	Carmen Ruiz	Estación J. Martí	S/N	La Chimbera	----------	MB	MB	MB
4	3	Mariza Martínez	Estación J. Martí	S/N	La Chimbera	----------	MB	MB	MB
4	3	Isidro García	Estación J. Martí	S/N	La Chimbera	----------	MB	MB	MB
4	3	Jesica Narváez	Estación J. Martí	S/N	La Chimbera	----------	MB	B	B
4	3	Natalia Villegas	Estación J. Martí	S/N	La Chimbera	----------	MB	MB	MB
4	3	Ana Hernández	Estación J. Martí	S/N	La Chimbera	----------	B	B	B
4	3	Lorena González	Estación J. Martí	S/N	La Chimbera	----------	MB	B	MB
4	3	Juan Cosantino	Estación J. Martí	S/N	La Chimbera	----------	MB	B	MB
4	3	Ester Gramajo	Estación J. Martí	S/N	La Chimbera	----------	B	R	B
4	3	Daniela Artaza	Estación J. Martí	S/N	La Chimbera	----------	B	R	B
4	3	Flia. Castro	Estación J. Martí	S/N	La Chimbera	----------	B	M	B
4	3	Renzo Riveros	Estación J. Martí	S/N	La Chimbera	154753529	MB	MB	MB
4	3	Flia. Jofre	Estación J. Martí	S/N	La Chimbera	----------	MB	MB	MB
4	3	Marcelo Díaz	Estación J. Martí	S/N	La Chimbera	----------	MB	MB	MB
4	3	María Clara	Estación J. Martí	S/N	La Chimbera	----------	MB	B	B
4	3	Laura Quilpatay	Estación J. Martí	S/N	La Chimbera	----------	MB	MB	MB
4	3	Ezequiel Muñoz	Estación J. Martí	S/N	La Chimbera	----------	B	B	B
4	3	Emilio Fernández	Estación J. Martí	S/N	La Chimbera	----------	MB	B	MB
4	3	Ayelen Almeira	Estación J. Martí	S/N	La Chimbera	----------	MB	B	MB
4	3	Dora Ochoa	Estación J. Martí	S/N	La Chimbera	----------	B	R	B
4	3	Máximo Guevara	Estación J. Martí	S/N	La Chimbera	----------	B	R	B
4	3	Lucia Pariso	Estación J. Martí	S/N	La Chimbera	----------	B	M	B
4	3	Verónica Díaz	Estación J. Martí	S/N	La Chimbera	----------	MB	MB	MB
4	3	Angélica Domínguez	Estación J. Martí	S/N	La Chimbera	----------	MB	MB	MB
4	3	Andrea Guevara	Estación J. Martí	S/N	La Chimbera	----------	MB	MB	MB
4	3	Noelia Charquia	Estación J. Martí	S/N	La Chimbera	----------	MB	B	B
4	3	Estela Giménez	Estación J. Martí	S/N	La Chimbera	----------	MB	MB	MB
4	3	Delia Gutiérrez	Estación J. Martí	S/N	La Chimbera	----------	B	B	B
4	3	Roxana Oviedo	Estación J. Martí	S/N	La Chimbera	----------	MB	B	MB
4	3	Cristina Ortega	Estación J. Martí	S/N	La Chimbera	----------	MB	B	MB
4	3	Carlos González	Estación J. Martí	S/N	La Chimbera	----------	B	R	B
4	3	Facundo Ramírez	Estación J. Martí	S/N	La Chimbera	----------	B	R	B
4	3	Emilio Aciar	Estación J. Martí	S/N	La Chimbera	----------	B	M	B
4	3	Domingo Núñez	Estación J. Martí	S/N	La Chimbera	----------	B	M	B
4	3	Eugenia Sánchez	Estación J. Martí	S/N	La Chimbera	----------	B	B	B
4	3	Elia Cabrera	Estación J. Martí	S/N	La Chimbera	----------	MB	MB	MB
4	3	Viviana Yañez	Estación J. Martí	S/N	La Chimbera	----------	B	B	B
4	3	María Vega	Estación J. Martí	S/N	La Chimbera	----------	B	B	B
4	3	Graciela Pérez	Estación J. Martí	S/N	La Chimbera	----------	B	B	B
4	3	Juan Pérez	Estación J. Martí	S/N	La Chimbera	----------	B	B	B
4	3	Pablo Cornejo	Estación J. Martí	S/N	La Chimbera	----------	B	B	B
4	3	Tamara Galdeano	Estación J. Martí	S/N	La Chimbera	----------	B	B	B
4	3	Verónica Gamboa	Estación J. Martí	S/N	La Chimbera	----------	B	B	B
4	3	Sabrina Gómez	Estación J. Martí	S/N	La Chimbera	----------	B	B	B
4	3	Mabel Donoso	Estación J. Martí	S/N	La Chimbera	----------	B	B	B

Continuación de la Tabla Nº 1: Relevamiento de Hogares – Dpto. 25 de Mayo

AREA	SUBAREA	NOMBRE	DOMICILIO	Nº	BARRIO	TELEF.	Receptividad	Nivel Informativo	Transferen-cia
4	3	Gustavo Atencio	Estación J. Martí	S/N	La Chimbera	----------	MB	MB	MB
4	3	Patricio Fernández	Estación J. Martí	S/N	La Chimbera	----------	MB	MB	MB
4	3	María Manchento	Estación J. Martí	S/N	La Chimbera	----------	MB	MB	MB
4	3	Juan Rimolo	Estación J. Martí	S/N	La Chimbera	----------	MB	B	B
4	3	Ester Tejada	Estación J. Martí	S/N	La Chimbera	----------	MB	MB	MB
4	3	Juan Flores	Estación J. Martí	S/N	La Chimbera	----------	B	B	B
4	3	Romina Martín	Estación J. Martí	S/N	La Chimbera	----------	MB	B	MB
4	3	Ester Gramajo	Estación J. Martí	S/N	La Chimbera	----------	MB	B	MB
4	3	Rosa Torres	Estación J. Martí	S/N	La Chimbera	----------	B	R	B
4	3	Marcela Herrera	Estación J. Martí	S/N	La Chimbera	----------	B	R	B
4	3	Marina D Simone	Estación J. Martí	S/N	La Chimbera	----------	B	M	B
4	3	Cristina Figueroa	Estación J. Martí	S/N	La Chimbera	----------	B	M	B
4	3	Oscar Pelaytay	Estación J. Martí	S/N	La Chimbera	----------	B	B	B
4	3	Silvia Vargas	Estación J. Martí	S/N	La Chimbera	----------	MB	MB	MB
4	3	Flavia Saraza	Estación J. Martí	S/N	La Chimbera	----------	B	B	B
4	3	Juana D Varéense	Estación J. Martí	S/N	La Chimbera	----------	B	B	B
4	3	Roxana Cabrera	Estación J. Martí	S/N	La Chimbera	----------	B	B	B
4	3	María Parizzi	Estación J. Martí	S/N	La Chimbera	----------	B	B	B
4	3	Carina Vargas	Estación J. Martí	S/N	La Chimbera	----------	B	B	B
4	3	Santiago Ruiz	Estación J. Martí	S/N	La Chimbera	----------	B	B	B
4	3	Analía Lobos	Estación J. Martí	S/N	La Chimbera	----------	B	B	B
4	3	M. Inés Brostein	Estación J. Martí	S/N	La Chimbera	----------	MB	MB	MB
4	3	Laura Coria	Estación J. Martí	S/N	La Chimbera	----------	MB	MB	MB
4	3	Adela López	Estación J. Martí	S/N	La Chimbera	----------	B	B	B
4	3	Salome Rodríguez	Estación J. Martí	S/N	La Chimbera	----------	B	B	B
4	3	Dolores Pérez	Estación J. Martí	S/N	La Chimbera	----------	B	B	B
4	3	Daniela Sarmiento	Estación J. Martí	S/N	La Chimbera	----------	B	B	B
4	3	Marta Cornejo	Estación J. Martí	S/N	La Chimbera	----------	B	B	B
4	3	Marisa Fernández	Estación J. Martí	S/N	La Chimbera	----------	MB	B	MB
4	3	Marta Vidal	Estación J. Martí	S/N	La Chimbera	----------	MB	MB	MB
4	3	Andrea Videla	Estación J. Martí	S/N	La Chimbera	----------	MB	MB	MB
4	3	María Reinoso	Estación J. Martí	S/N	La Chimbera	----------	B	B	B
4	3	Mercedes Salinas	Estación J. Martí	S/N	La Chimbera	----------	B	B	B
4	3	Adela Fernández	Estación J. Martí	S/N	La Chimbera	----------	B	B	B
4	3	Gonzalo Reinoso	Estación J. Martí	S/N	La Chimbera	----------	B	B	B
4	3	Maximiliano Lucero	Estación J. Martí	S/N	La Chimbera	----------	MB	B	MB
4	3	Gaona Johana	Estación J. Martí	S/N	La Chimbera	----------	MB	B	MB
4	3	Jurado de Córdoba	Estación J. Martí	S/N	La Chimbera	----------	MB	R	MB
4	3	Ivana Núñez	Estación J. Martí	S/N	La Chimbera	----------	B	M	B
4	3	Antonia Figueroa	Estación J. Martí	S/N	La Chimbera	----------	MB	B	MB
4	3	Laura Firmapaz	Estación J. Martí	S/N	La Chimbera	----------	B	B	B
4	3	Días Alicia	Estación J. Martí	S/N	La Chimbera	----------	B	B	B
4	3	Olga Soria	Estación J. Martí	S/N	La Chimbera	----------	B	B	B
4	3	Graciela Barrera	Estación J. Martí	S/N	La Chimbera	----------	MB	MB	MB
4	3	Andrea Yáñez	Estación J. Martí	S/N	La Chimbera	----------	MB	MB	MB

Continuación de la Tabla Nº 1: Relevamiento de Hogares – Dpto. 25 de Mayo

AREA	SUBAREA	NOMBRE	DOMICILIO	Nº	BARRIO	TELEF.	Receptividad	Nivel Informativo	Transferen-cia
4	3	Yolanda Calderón	Manzana A	C 1	La Chimbera 2	----------	B	B	B
4	3	Estela Méndez	Manzana A	C 5	La Chimbera 2	----------	B	B	B
4	3	Juan Gaitán	Manzana A	C 7	La Chimbera 2	----------	B	B	B
4	3	María Ruarte	Manzana A	C 9	La Chimbera 2	----------	B	B	B
4	3	Rosa Tello	Manzana A	C 16	La Chimbera 2	----------	B	B	B
4	3	Luisa Álamo	Manzana A	C 19	La Chimbera 2	----------	R	B	B
4	3	Sosa Castro	Manzana A	C 15	La Chimbera 2	----------	MB	B	B
4	3	Olavida Ahumada	Manzana A	C 11	La Chimbera 2	----------	B	M	B
4	3	Gládys Zamora	Manzana A	C 8	La Chimbera 2	----------	B	M	B
4	3	Belén Quiroga	Manzana A	C 5	La Chimbera 2	----------	B	B	B
4	3	Miguel Gómez	Manzana A	C 2	La Chimbera 2	----------	B	M	B
4	3	Olga Guevara	Manzana A	C 29	La Chimbera 2	----------	B	R	B
4	3	Antonio Silva	Manzana A	C 23	La Chimbera 2	----------	B	B	B
4	3	Guido Romero	Manzana A	C 21	La Chimbera 2	----------	B	R	B
4	3	Manuel Fernández	Manzana A	C 3	La Chimbera 2	----------	B	R	B
4	3	Miguel Gómez	Manzana A	C 4	La Chimbera 2	----------	B	B	B
4	3	Antonio Silva	Manzana A	C 6	La Chimbera 2	----------	B	B	B
4	3	María Lima	Manzana A	C 13	La Chimbera 2	----------	B	R	B
4	3	Maira Villafañe	Manzana A	C 17	La Chimbera 2	----------	B	B	B
4	3	Ismelda Guzmán	Manzana A	C 20	La Chimbera 2	----------	MB	R	B
4	3	Jesica Verón	Manzana A	C 22	La Chimbera 2	----------	MB	R	MB
4	3	Diego Molina	Manzana A	C 10	La Chimbera 2	154713380	B	B	MB
4	3	María Lima	Manzana A	C 26	La Chimbera 2	----------	B	B	MB
4	3	Maira Villafañe	Manzana A	C 28	La Chimbera 2	----------	B	B	MB
4	3	Deslinda Arce	Manzana A	C 31	La Chimbera 2	----------	B	B	MB
4	3	Amalia Ruarte	Manzana A	C 33	La Chimbera 2	----------	B	B	MB
4	3	Yanina Reynoso	Manzana A	C 34	La Chimbera 2	----------	B	B	MB
4	3	Palmira Zarate	Manzana A	C 37	La Chimbera 2	----------	B	B	MB
4	3	Domingo Aldeco	Manzana A	C 39	La Chimbera 2	----------	B	B	MB
4	3	Deslinda Arce	Manzana A	C 41	La Chimbera 2	----------	B	B	MB
4	3	Amalia Ruarte	Manzana A	C 43	La Chimbera 2	----------	B	B	MB
4	3	Yanina Reynoso	Manzana A	C 47	La Chimbera 2	----------	B	B	MB
4	3	Luís Muñoz	Manzana A	C 48	La Chimbera 2	----------	MB	MB	MB
4	3	Luisa Ahumada	Manzana B	C 17	La Chimbera 2	----------	MB	R	MB
4	3	Olga Guevara	Manzana B	C 20	La Chimbera 2	----------	MB	R	MB
4	3	Luisa Ahumada	Manzana B	C 22	La Chimbera 2	----------	B	B	MB
4	3	Luís Muñoz	Manzana B	C 24	La Chimbera 2	----------	B	B	MB
4	3	Palmira Zarate	Manzana B	C 26	La Chimbera 2	----------	B	B	MB
4	3	Domingo Aldeco	Manzana B	C 28	La Chimbera 2	----------	B	B	MB
4	3	Ana Paula Vargas	Manzana B	C 31	La Chimbera 2	----------	B	B	MB
4	3	Sebastián Correa	Manzana B	C 33	La Chimbera 2	----------	B	B	MB
4	3	Delicia Moreta	Manzana B	C 34	La Chimbera 2	----------	B	B	B
4	3	Rosa Vallaba	Manzana B	C 29	La Chimbera 2	----------	MB	MB	MB
4	3	Florencia Reinoso	Manzana B	C 23	La Chimbera 2	----------	B	R	B
4	3	Graciela Olivares	Manzana B	C 21	La Chimbera 2	----------	B	B	B

Continuación de la Tabla Nº 1: Relevamiento de Hogares – Dpto. 25 de Mayo

AREA	SUBAREA	NOMBRE	DOMICILIO	Nº	BARRIO	TELEF.	Receptividad	Nivel Informativo	Transferen-cia
4	3	Silvina Barzola	Manzana C	L 28	La Chimbera 2	----------	MB	R	MB
4	3	Laura Salinas	Manzana C	L 29	La Chimbera 2	----------	MB	R	MB
4	3	Ana Sánchez	Manzana C	L 21	La Chimbera 2	----------	MB	B	MB
4	3	Irma Ochoa	Manzana C	L 19	La Chimbera 2	----------	MB	R	MB
4	3	Juan López	Manzana C	L 17	La Chimbera 2	----------	MB	R	MB
4	3	Claudia Reinoso	Manzana C	L 36	La Chimbera 2	----------	MB	R	MB
4	3	Beatriz Aravela	Manzana C	L 37	La Chimbera 2	----------	MB	R	MB
4	3	Camilo Olivera	Manzana C	L 39	La Chimbera 2	----------	MB	R	MB
4	3	María Cabrera	Manzana C	L 42	La Chimbera 2	----------	MB	R	MB
4	3	Fanny Verón	Manzana C	L 45	La Chimbera 2	----------	MB	R	MB
4	3	Elisa Lepe	Manzana C	L 2	La Chimbera 2	----------	MB	R	MB
4	3	Mirta Ariza	Manzana C	L 47	La Chimbera 2	----------	MB	R	MB
4	3	Marcos Soloa	Manzana C	L 48	La Chimbera 2	----------	MB	R	MB
4	3	Alejandra Godoy	Manzana C	L 52	La Chimbera 2	----------	MB	B	MB
4	3	María Pereyra	Manzana C	L 55	La Chimbera 2	----------	MB	R	MB
4	3	Héctor Cepeda	Manzana C	L 56	La Chimbera 2	----------	MB	R	MB
4	3	María Vera	Manzana C	L 57	La Chimbera 2	----------	MB	R	MB
4	3	Darío Arredondo	Manzana C	L 58	La Chimbera 2	----------	MB	R	B
4	3	Jorge Gentili	Manzana C	L 60	La Chimbera 2	----------	MB	R	B
4	3	Miguel González	Manzana C	L 62	La Chimbera 2	----------	MB	R	MB
4	3	Elisa Ruares	Manzana C	L 66	La Chimbera 2	----------	MB	R	MB
4	3	Adela Reinoso	Manzana C	L 69	La Chimbera 2	----------	MB	R	MB
4	3	Álvaro Sánchez	Manzana C	C5	La Chimbera 2	----------	MB	MB	MB
4	3	Oscar Rojo	Manzana C	C3	La Chimbera 2	----------	MB	MB	MB
4	3	Susana González	Manzana C	C2	La Chimbera 2	----------	MB	MB	MB
4	3	Mariela Carbajal	Manzana C	C8	La Chimbera 2	154551499	MB	MB	MB
4	3	Sandra Silva	Manzana C	L 86	La Chimbera 2	----------	MB	MB	MB
4	3	Dolores Rojas	Manzana C	L 89	La Chimbera 2	----------	MB	MB	MB
4	3	Mauro Vázquez	Manzana C	L 91	La Chimbera 2	----------	MB	MB	MB
4	3	Elsa Carmona	Manzana C	L 93	La Chimbera 2	----------	MB	MB	MB
4	3	Zulema Preafán	Manzana C	L 97	La Chimbera 2	----------	B	B	MB
4	3	Mónica Gómez	Manzana C	L 99	La Chimbera 2	----------	B	B	MB
4	3	Carina Velar	Manzana D	C 21	La Chimbera 2	----------	B	B	MB
4	3	Jacqueline Verón	Manzana D	C 3	La Chimbera 2	----------	B	B	MB
4	3	Enrique Porra	Manzana D	C 4	La Chimbera 2	----------	B	B	MB
4	3	Yolanda Acosta	Manzana D	C 6	La Chimbera 2	----------	B	B	MB
4	3	Petrona Albarracín	Manzana D	C 2	La Chimbera 2	155581362	B	B	MB
4	3	Sabina Montaña	Manzana D	C 17	La Chimbera 2	----------	B	B	MB
4	3	Franco Fernández	Manzana D	C 20	La Chimbera 2	----------	B	B	MB
4	3	María Muñoz	Manzana D	C 22	La Chimbera 2	----------	MB	R	MB
4	3	Zulma Moles	Manzana D	C 24	La Chimbera 2	----------	MB	R	MB
4	3	Duilio Caballero	Manzana D	C 1	La Chimbera 2	----------	MB	R	MB
4	3	Blanca Silva	Manzana D	C 5	La Chimbera 2	----------	MB	R	MB
4	3	Francisco Guaquinchay	Manzana D	C 7	La Chimbera 2	----------	MB	B	MB
4	3	Franco Fernández	Manzana D	C 9	La Chimbera 2	----------	MB	R	MB

Continuación de la Tabla Nº 1: Relevamiento de Hogares – Dpto. 25 de Mayo

AREA	SUBAREA	NOMBRE	DOMICILIO	Nº	BARRIO	TELEF.	Receptividad	Nivel Informativo	Transferen-cia
4	3	Laura Gómez	Manzana E	L 26	La Chimbera 2	----------	MB	MB	MB
4	3	Maxi Navarro	Manzana E	L 25	La Chimbera 2	----------	MB	MB	MB
4	3	Nancy Garay	Manzana E	L 24	La Chimbera 2	----------	MB	MB	MB
4	3	Cristian Carabaillo	Manzana E	L 22	La Chimbera 2	----------	MB	B	B
4	3	Argentina País	Manzana E	L 18	La Chimbera 2	----------	MB	MB	MB
4	3	Sandra Salinas	Manzana E	L 15	La Chimbera 2	----------	B	B	B
4	3	Rosa Salinas	Manzana E	L 12	La Chimbera 2	----------	MB	B	MB
4	3	Marcela Moreno	Manzana E	L 10	La Chimbera 2	----------	MB	B	MB
4	3	Nancy Garay	Manzana E	L 9	La Chimbera 2	----------	B	R	B
4	3	Cristian Carabaillo	Manzana E	L 8	La Chimbera 2	----------	B	R	B
4	3	Argentina Paiz	Manzana E	L 7	La Chimbera 2	----------	B	M	B
4	3	Mariela Carabaillo	Manzana E	L 28	La Chimbera 2	----------	B	M	B
4	3	Olga Cataldo	Manzana E	L 29	La Chimbera 2	----------	B	B	B
4	3	Abigail Ávila	Manzana E	L 21	La Chimbera 2	----------	MB	MB	MB
4	3	Quinto Ávila	Manzana E	L 19	La Chimbera 2	----------	B	B	B
4	3	Délfor Agüero	Manzana E	L 17	La Chimbera 2	----------	B	B	B
4	3	Isolailma Brizuela	Manzana E	L 36	La Chimbera 2	----------	B	B	B
4	3	Eloísa Quiroga	Manzana E	L 37	La Chimbera 2	----------	B	B	B
4	3	María Vicentela	Manzana F	C 13	La Chimbera 2	----------	B	B	B
4	3	Natalia Lima	Manzana F	C 17	La Chimbera 2	----------	B	B	B
4	3	Marta Chávez	Manzana F	C 20	La Chimbera 2	----------	B	B	B
4	3	Rosa Vicentela	Manzana F	C 22	La Chimbera 2	----------	MB	MB	MB
4	3	Lucia Escribá	Manzana F	C 24	La Chimbera 2	----------	MB	MB	MB
4	3	Alfredo Ponce	Manzana F	C 26	La Chimbera 2	----------	B	B	B
4	3	Amada Cortés	Manzana F	C 28	La Chimbera 2	----------	B	B	B
4	3	Arnol Recabarren	Manzana F	C 31	La Chimbera 2	----------	B	B	B
4	3	Daniel Alejos	Manzana F	C 33	La Chimbera 2	----------	B	B	B
4	3	Nicolasa Cuello	Manzana F	C 34	La Chimbera 2	----------	B	B	B
4	3	Cecilia Ahumada	Manzana F	C 37	La Chimbera 2	----------	MB	B	MB
4	3	Sonia Echeverría	Manzana F	C 6	La Chimbera 2	4974197	MB	MB	MB
4	3	Marina Brizuela	Manzana F	C 1	La Chimbera 2	----------	MB	MB	MB
4	3	María Vargas	Manzana F	C 5	La Chimbera 2	----------	B	B	B
4	3	Carmen Morales	Manzana F	C 7	La Chimbera 2	----------	B	B	B
4	3	Elisa Verón	Manzana G	C 11	La Chimbera 2	----------	B	B	B
4	3	Juan Agulles	Manzana G	C 8	La Chimbera 2	----------	B	B	B
4	3	Paola Bernardelo	Manzana G	C 7	La Chimbera 2	----------	MB	B	MB
4	3	Braian Ponce	Manzana G	C 6	La Chimbera 2	----------	MB	B	MB
4	3	Gloria Kun	Manzana G	C 5	La Chimbera 2	----------	MB	R	MB
4	3	Martín Quiroga	Manzana G	C 3	La Chimbera 2	----------	B	M	B
4	3	Nora Navarro	Manzana G	C 13	La Chimbera 2	----------	MB	B	MB
4	3	Sandra Salinas	Manzana G	C 14	La Chimbera 2	----------	B	B	B
4	3	María Verón	Manzana G	C 1	La Chimbera 2	----------	B	B	B
4	3	Alberto Olivares	Manzana G	C 2	La Chimbera 2	----------	B	B	B
4	3	Pamela Tello	Manzana G	C 9	La Chimbera 2	----------	MB	MB	MB
4	3	Daniel Nievas	Manzana G	C 10	La Chimbera 2	----------	MB	MB	MB

Continuación de la Tabla Nº 1: Relevamiento de Hogares – Dpto. 25 de Mayo

AREA	SUBAREA	NOMBRE	DOMICILIO	Nº	BARRIO	TELEF.	Receptividad	Nivel Informativo	Transferen-cia
4	3	Amalia Riveros	Manzana H	C 29	La Chimbera 2	----------	B	B	B
4	3	Abigail Gloria	Manzana H	C 23	La Chimbera 2	----------	B	B	B
4	3	Hugo Guzmán	Manzana H	C 21	La Chimbera 2	----------	B	B	B
4	3	José Luís Sillero	Manzana H	C 3	La Chimbera 2	----------	B	B	B
4	3	Mercedes Sosa	Manzana H	C4	La Chimbera 2	154701971	B	B	B
4	3	María Rueste	Manzana H	C 6	La Chimbera 2	----------	R	B	B
4	3	Julia Naranjo	Manzana H	C 13	La Chimbera 2	----------	MB	B	B
4	3	Darío Álamo	Manzana H	C 17	La Chimbera 2	----------	B	M	B
4	3	Fanny Veragua	Manzana H	C11	La Chimbera 2	156700879	B	M	B
4	3	Carlos Jofré	Manzana H	C 22	La Chimbera 2	----------	B	B	B
4	3	Olivera Tello	Manzana H	C 10	La Chimbera 2	----------	B	M	B
4	3	Néstor Oro	Manzana H	C 26	La Chimbera 2	----------	B	R	B
4	3	Alfredo Sánchez	Manzana H	C 28	La Chimbera 2	----------	B	B	B
4	3	Alicia Páez	Manzana H	C 31	La Chimbera 2	----------	B	R	B
4	3	Elizabeth González	Manzana H	C 33	La Chimbera 2	----------	B	R	B
4	3	Helida Páez	Manzana J	C 5	La Chimbera 2	----------	B	B	B
4	3	Alicia Olmedo	Manzana J	C 4	La Chimbera 2	----------	B	B	B
4	3	Valeria Alcaras	Manzana J	C6	La Chimbera 2	154700884	B	R	B
4	3	María Paredes	Manzana J	C 8	La Chimbera 2	----------	B	B	B
4	3	Alfredo Gallego	Manzana J	C 29	La Chimbera 2	----------	MB	R	B
4	3	Cesar Allende	Manzana J	C8	La Chimbera 2	154546452	MB	R	MB
4	3	Rubén Albornos	Manzana J	C10	La Chimbera 2	155264101	B	B	MB
4	3	Rosa Moyano	Manzana J	C13	La Chimbera 2	154104768	B	B	MB
4	3	Karina Echenique	Manzana J	C17	La Chimbera 2	154773473	B	B	MB
4	3	Patricia Echenique	Manzana J	C2	La Chimbera 2	154623201	B	B	MB
4	3	Gisela Flores	Manzana J	C5	La Chimbera 2	155289675	B	B	MB
4	3	Nancy Ruarte	Manzana J	C 10	La Chimbera 2	----------	B	B	MB
4	3	Victoria Echenique	Manzana J	C15	La Chimbera 2	154528160	B	B	MB
4	3	Catalina Diaz	Manzana J	C3	La Chimbera 2	154779775	B	B	MB
4	3	Daniel Machuca	Manzana J	C11	La Chimbera 2	154382523	B	B	MB
4	3	Iris Vera	Manzana J	C 17	La Chimbera 2	----------	B	B	MB
4	3	Beatriz Chepes	Manzana L	C 5	La Chimbera 2	----------	B	B	MB
4	3	Mónica Romero	Manzana L	C 4	La Chimbera 2	----------	MB	MB	MB
4	3	Mario Ruiz	Manzana L	C5	La Chimbera 2	155471224	MB	R	MB
4	3	Flia Nievas	Manzana L	C4	La Chimbera 2	155230293	MB	R	MB
4	3	Héctor Álvarez	Manzana L	C 29	La Chimbera 2	----------	B	B	MB
4	3	Víctor Flores	Manzana L	C 34	La Chimbera 2	----------	B	B	MB
4	3	Anónima	Manzana L	C 26	La Chimbera 2	----------	B	B	MB
4	3	Berta Oro	Manzana L	C 18	La Chimbera 2	----------	B	B	MB
4	3	Alberto Olivares	Manzana L	C 20	La Chimbera 2	----------	B	B	MB
4	3	Héctor Álvarez	Manzana L	C 21	La Chimbera 2	----------	B	B	MB
4	3	Víctor Flores	Manzana L	C 11	La Chimbera 2	----------	B	B	B
4	3	Anónima	Manzana L	C 10	La Chimbera 2	----------	MB	MB	MB
4	3	Luisa de Oro	Manzana L	C 9	La Chimbera 2	----------	B	R	B
4	3	Flia. Páez	Manzana K	C4	La Chimbera 2	154381112	B	B	B

Continuación de la Tabla Nº 1: Relevamiento de Hogares – Dpto. 25 de Mayo

AREA	SUBAREA	NOMBRE	DOMICILIO	Nº	BARRIO	TELEF.	Receptividad	Nivel Informativo	Transferen-cia
4	3	Carlos Calivar	Manzana I	C 13	La Chimbera 2	----------	B	B	B
4	3	Nélida Rigazzio	Manzana I	C 12	La Chimbera 2	----------	B	MB	MB
4	3	Mercedes Pérez	Manzana I	C 11	La Chimbera 2	----------	B	R	B
4	3	Laura Escudero	Manzana I	C 9	La Chimbera 2	----------	B	B	B
4	3	Nancy Ruarte	Manzana I	C 8	La Chimbera 2	----------	B	B	MB
4	3	Oscar Godoy	Manzana I	C 7	La Chimbera 2	154777672	B	R	B
4	3	Flia. Ríos	Manzana I	C 6	La Chimbera 2	----------	B	R	B
4	3	Flia. Escudero	Manzana I	C 5	La Chimbera 2	155412021	MB	MB	MB
4	3	Iris Vera	Manzana I	C 3	La Chimbera 2	----------	B	R	B
4	3	Beatriz Chepes	Manzana I	C 1	La Chimbera 2	----------	B	B	B
4	3	Mónica Romero	Manzana I	C 2	La Chimbera 2	----------	B	B	MB
4	3	Mario Terrera	Manzana R	C 1	La Chimbera 2	----------	B	B	B
4	3	Hilda Lestón	Manzana R	C 5	La Chimbera 2	----------	B	MB	MB
4	3	María Verón	Manzana R	C 8	La Chimbera 2	----------	B	B	MB
4	3	Nancy Fernández	Manzana R	C 10	La Chimbera 2	----------	B	B	MB
4	3	Barbarita Tello	Manzana R	C 14	La Chimbera 2	----------	B	B	MB
4	3	Hilda Fernández	Manzana R	C 17	La Chimbera 2	----------	B	R	B
4	3	Romina Olivar	Manzana R	C 18	La Chimbera 2	----------	B	B	B
4	3	Eugenia Tapia	Manzana R	C 20	La Chimbera 2	----------	R	B	B
4	3	Luís Roldan	Manzana Q	C 10	La Chimbera 2	----------	B	B	MB
4	3	Mariana Flores	Manzana Q	C 14	La Chimbera 2	----------	B	B	MB
4	3	Beatriz Balmaceda	Manzana Q	C 17	La Chimbera 2	----------	R	B	B
4	3	Mabel Mereles	Manzana Q	C 22	La Chimbera 2	----------	MB	B	B
4	3	Benito Muñoz	Manzana Q	C 28	La Chimbera 2	----------	B	B	B
4	3	Marta Quevedo	Manzana Q	C 31	La Chimbera 2	----------	MB	MB	MB
4	3	Elba Arrieta	Manzana Q	C 34	La Chimbera 2	----------	B	R	B
4	3	María Arrieta	Manzana Q	C 36	La Chimbera 2	----------	B	B	B
4	3	Mary Agüero	Manzana Q	C 41	La Chimbera 2	----------	B	R	B
4	3	Juana Verón	Manzana P	C 1	La Chimbera 2	----------	MB	R	MB
4	3	Luisa Ontiveros	Manzana P	C 7	La Chimbera 2	----------	MB	R	MB
4	3	Elvira Rodríguez	Manzana P	C 9	La Chimbera 2	----------	MB	R	MB
4	3	José Sillero	Manzana P	C 10	La Chimbera 2	----------	MB	M	B
4	3	María Vera	Manzana P	C 15	La Chimbera 2	----------	MB	R	MB
4	3	María Vázquez	Manzana P	C 19	La Chimbera 2	----------	MB	R	MB
4	3	Marga Terrera	Manzana Ñ	C 28	La Chimbera 2	----------	MB	R	MB
4	3	María Eugenia	Manzana Ñ	C 27	La Chimbera 2	----------	B	B	B
4	3	Orlando Contreras	Manzana P	C 32	La Chimbera 2	----------	B	B	B
4	3	Alicia Paredes	Manzana P	C 35	La Chimbera 2	----------	MB	MB	MB
4	3	Miguel Cardozo	Manzana O	C 4	La Chimbera 2	----------	MB	MB	MB
4	3	Ana Lima	Manzana O	C 6	La Chimbera 2	----------	MB	MB	MB
4	3	Alberto Balmaceda	Manzana O	C 8	La Chimbera 2	----------	MB	MB	MB
4	3	Noelia Balmaceda	Manzana S	C 7	La Chimbera 2	----------	B	B	MB
4	3	Rebeca Levin	Manzana S	C 6	La Chimbera 2	----------	B	B	MB
4	3	Mabel Escuela	Manzana S	C 5	La Chimbera 2	----------	B	B	MB
4	3	Sandra Heredia	Manzana S	C 10	La Chimbera 2	----------	B	B	B

Continuación de la Tabla Nº 1: Relevamiento de Hogares – Dpto. 25 de Mayo

AREA	SUBAREA	NOMBRE	DOMICILIO	Nº	BARRIO	TELEF.	Receptividad	Nivel Informativo	Transferen-cia
4	3	Jorge Escaloni	Manzana N	C 6	La Chimbera 2	----------	MB	R	MB
4	3	Sonia Moreno	Manzana N	C 5	La Chimbera 2	----------	MB	R	MB
4	3	Estefanía Jofré	Manzana N	C 4	La Chimbera 2	----------	MB	B	MB
4	3	Silvia Ávila	Manzana N	C 3	La Chimbera 2	----------	MB	R	MB
4	3	Luís Jorquera	Manzana N	C 4	La Chimbera 2	----------	MB	R	MB
4	3	Darío Pedernera	Manzana N	C 3	La Chimbera 2	----------	MB	R	MB
4	3	Cristina Sánchez	Manzana Ñ	C 1	La Chimbera 2	----------	MB	R	MB
4	3	Estela Amarfil	Manzana Ñ	C 2	La Chimbera 2	----------	MB	R	MB
4	3	Gonzalo Rodríguez	Manzana Ñ	C 5	La Chimbera 2	----------	MB	R	MB
4	3	José Brizuela	Manzana Ñ	C 4	La Chimbera 2	----------	MB	R	MB
4	3	Julio Silva	Manzana Ñ	C 6	La Chimbera 2	----------	MB	R	MB
4	3	Lorena Olguín	Manzana Ñ	C 8	La Chimbera 2	----------	MB	R	MB
4	3	María Narváez	Manzana Ñ	C 29	La Chimbera 2	----------	MB	R	MB
4	3	Ángela Ruiz	Manzana Ñ	C 34	La Chimbera 2	----------	MB	B	MB
4	3	Oscar Moreno	Manzana Ñ	C 26	La Chimbera 2	----------	MB	R	MB
4	3	María Castro	Manzana Ñ	C 18	La Chimbera 2	----------	MB	R	MB
4	3	Rubén Garay	Manzana Ñ	C 20	La Chimbera 2	----------	MB	R	MB
4	3	Mabel Quiroga	Manzana Ñ	C 21	La Chimbera 2	----------	MB	R	B
4	3	Haydee Gómez	Manzana W	C 11	La Chimbera 2	----------	MB	R	B
4	3	María Funes	Manzana W	C 10	La Chimbera 2	----------	MB	R	MB
4	3	Julio Silva	Manzana W	C 9	La Chimbera 2	----------	MB	R	MB
4	3	Lorena Olguín	Manzana W	C 8	La Chimbera 2	----------	MB	R	MB
4	3	Rolando Salinas	Manzana W	C 14	La Chimbera 2	----------	MB	MB	MB
4	3	Juan Gómez	Manzana W	C 6	La Chimbera 2	----------	MB	MB	MB
4	3	Olga Jofré	Manzana W	C 5	La Chimbera 2	----------	MB	MB	MB
4	3	Sara Verón	Manzana W	C 4	La Chimbera 2	----------	MB	MB	MB
4	3	Juan Verón	Manzana W	C 3	La Chimbera 2	----------	MB	MB	MB
4	3	Virginia Pena	Manzana Ñ	C 23	La Chimbera 2	----------	MB	MB	MB
4	3	Pedro Salinas	Manzana Ñ	C 24	La Chimbera 2	----------	MB	MB	MB
4	3	Dora Amado	Manzana Ñ	C 22	La Chimbera 2	----------	MB	MB	MB
4	3	Jorge Vela	Manzana Ñ	C 23	La Chimbera 2	----------	B	B	MB
4	3	Ramón Brizuela	Manzana Ñ	C 25	La Chimbera 2	----------	B	B	MB
4	3	Enrique Ariza	Manzana Ñ	C 3	La Chimbera 2	----------	B	B	MB
4	3	Graciela Camaya	Manzana O	C 1	La Chimbera 2	----------	B	B	MB
4	3	Silvia Gómez	Manzana O	C 5	La Chimbera 2	----------	B	B	MB
4	3	Rubén Sánchez	Manzana O	C 7	La Chimbera 2	----------	B	B	MB
4	3	Natalia Gordillo	Manzana O	C 9	La Chimbera 2	----------	B	B	MB
4	3	Adrián Maldonado	Manzana O	C 16	La Chimbera 2	----------	B	B	MB
4	3	Mabel Barbero	Manzana O	C 19	La Chimbera 2	----------	B	B	MB
4	3	Mirta Fernández	Manzana O	C 15	La Chimbera 2	----------	MB	R	MB
4	3	Viviana Páez	Manzana O	C 11	La Chimbera 2	----------	MB	R	MB
4	3	Vanesa Díaz	Manzana O	C 4	La Chimbera 2	----------	MB	R	MB
4	3	Daniela Porras	Manzana O	C 13	La Chimbera 2	----------	MB	R	MB
4	3	Verónica Cono	Manzana O	C 15	La Chimbera 2	----------	MB	B	MB
4	3	Nora Barrionuevo	Manzana O	C 17	La Chimbera 2	----------	MB	R	MB

Continuación de la Tabla Nº 1: Relevamiento de Hogares – Dpto. 25 de Mayo

AREA	SUBAREA	NOMBRE	DOMICILIO	Nº	BARRIO	TELEF.	Receptividad	Nivel Informativo	Transferen-cia
4	3	Elisa Segura	Manzana B	C 4	La Chimbera 3	----------	MB	MB	MB
4	3	Flia. Córdoba	Manzana D	C6	La Chimbera 3	154802835	MB	MB	MB
4	3	Flia. Olmos	Manzana B	C 3	La Chimbera 3	----------	B	B	MB
4	3	Flia. Córdoba	Manzana A	C 3	La Chimbera 3	----------	B	B	MB
4	3	Beatriz Cepeda	Manzana A	C5	La Chimbera 3	155212141	MB	MB	MB
4	3	Graciela Céspedes	Manzana B	C 8	La Chimbera 3	----------	MB	MB	MB
4	3	Edith Bustos	Manzana F	C 2	La Chimbera 3	----------	B	B	MB
4	3	Cintia Cordillo	Manzana F	C 3	La Chimbera 3	----------	B	B	MB
4	3	Carlos Castro	Manzana C	C 1	La Chimbera 3	----------	MB	MB	MB
4	3	María Muñoz	Manzana C	C 2	La Chimbera 3	----------	MB	MB	MB
4	3	Irene Tello	Manzana C	C 9	La Chimbera 3	----------	B	B	MB
4	3	Paola Gordillo	Manzana C	C 8	La Chimbera 3	----------	B	B	MB
4	3	Fernanda Andrada	Manzana B	C 13	La Chimbera 3	----------	MB	MB	MB
4	3	Fanny Gil	Manzana B	C 1	La Chimbera 3	----------	MB	MB	MB
4	3	Gabriel Olivera	Manzana B	C 7	La Chimbera 3	----------	B	B	MB
4	3	Olga Bustos	Manzana B	C 8	La Chimbera 3	----------	B	B	MB
4	3	Vicente Carrizo	Manzana A	C 5	La Chimbera 3	----------	MB	MB	MB
4	3	Flia. Marín	Manzana D	C4	La Chimbera 3	154828022	MB	MB	MB
4	3	Vanina Flores	Manzana D	C 1	La Chimbera 3	----------	B	B	MB
4	3	Deolinda Poblete	Manzana D	C 5	La Chimbera 3	----------	B	B	MB
4	3	Mariela Carrizo	Manzana C	C 10	La Chimbera 3	----------	MB	MB	MB
4	3	Deslinda Fredes	Manzana C	C 2	La Chimbera 3	----------	MB	MB	MB
4	3	Natalí Elizondo	Manzana G	C 8	La Chimbera 3	----------	B	B	MB
4	3	María Escudero	Manzana G	C 4	La Chimbera 3	----------	B	B	MB
4	3	Daiana Martínez	Manzana H	C 3	La Chimbera 3	----------	MB	MB	MB
4	3	Navarro Claudia	Manzana H	C 2	La Chimbera 3	----------	MB	MB	MB
4	3	María Chávez	Manzana E	C 2	La Chimbera 3	----------	B	B	MB
4	3	Pacheco Andrea	Manzana E	C 1	La Chimbera 3	----------	B	B	MB
4	3	Pellifer Nancy	Manzana E	C 1	La Chimbera 3	----------	MB	MB	MB
4	3	Carrizo Kevin	Manzana F	C 7	La Chimbera 3	----------	MB	MB	MB
4	3	Celsa Marín	Manzana F	C 4	La Chimbera 3	----------	B	B	MB
4	3	Barbosa Benito	Manzana B	C 7	La Chimbera 3	----------	B	B	MB
4	3	Francisca Mercado	Manzana E	C 12	La Chimbera 3	----------	MB	MB	MB
4	3	Elba Vargas	Manzana F	C 8	La Chimbera 3	----------	MB	MB	MB
4	3	Nelly Barbosa	Manzana C	C 3	La Chimbera 3	----------	B	B	MB
4	3	Carolina Vildozo	Manzana B	C 10	La Chimbera 3	----------	B	B	MB
4	3	Elida Fernández	Manzana B	C 9	La Chimbera 3	----------	MB	MB	MB
4	3	Ángela Pellicer	Manzana A	C 3	La Chimbera 3	----------	MB	MB	MB
4	3	Rosa Pérez	Manzana C	C 3	La Chimbera 3	----------	B	B	MB
4	3	Leticia Murua	Manzana C	C 11	La Chimbera 3	----------	B	B	MB
4	3	Julio Silva	Manzana C	C 7	La Chimbera 3	----------	MB	MB	MB
4	3	María Vargas	Manzana B	C 10	La Chimbera 3	----------	MB	MB	MB
4	3	Federico Ruiz	Manzana B	C 8	La Chimbera 3	----------	B	B	MB
4	3	Ariel Barbosa	Manzana B	C 7	La Chimbera 3	----------	B	B	MB
4	3	Ariel Castro	Manzana B	C 11	La Chimbera 3	----------	MB	MB	MB

Continuación de la Tabla Nº 1: Relevamiento de Hogares – Dpto. 25 de Mayo

AREA	SUBAREA	NOMBRE	DOMICILIO	Nº	BARRIO	TELEF.	Receptividad	Nivel Informativo	Transferen-cia
4	3	Adela Paredes	Manzana D	C 1	La Chimbera 3	----------	B	B	B
4	3	Gonzalo Olivera	Manzana D	C 2	La Chimbera 3	----------	B	B	B
4	3	Viviana Villa	Manzana D	C 4	La Chimbera 3	----------	B	B	B
4	3	Rosa Soria	Manzana D	C 6	La Chimbera 3	----------	B	B	B
4	3	Daniel Riveros	Manzana C	C 10	La Chimbera 3	----------	B	B	MB
4	3	Marcela Echenique	Manzana B	C1	La Chimbera 3	155223796	MB	R	MB
4	3	Gregorio Domingo	Manzana B	C 11	La Chimbera 3	----------	B	M	B
4	3	Luisa López	Manzana B	C 4	La Chimbera 3	----------	B	B	B
4	3	Leo González	Manzana B	C 5	La Chimbera 3	----------	B	B	B
4	3	Ángela Reynosa	Manzana D	C 6	La Chimbera 3	----------	B	B	B
4	3	Gládys Castro	Manzana C	C 3	La Chimbera 3	----------	B	B	B
4	3	Estela Castro	Manzana C	C 7	La Chimbera 3	----------	B	B	MB
4	3	Ana Bustos	Manzana C	C 5	La Chimbera 3	----------	MB	R	MB
4	3	Miriam Gil	Manzana D	C 4	La Chimbera 3	----------	B	M	B
4	3	Marisa Díaz	Manzana D	C 5	La Chimbera 3	----------	B	B	B
4	3	Susana Comerio	Manzana C	C 10	La Chimbera 3	----------	B	B	B
4	3	Blanca Mercado	Manzana C	C 2	La Chimbera 3	----------	B	B	B
4	3	Ana Castillo	Manzana C	C 4	La Chimbera 3	----------	B	B	B
4	3	Rawson Chávez	Manzana D	C 1	La Chimbera 3	----------	B	B	MB
4	3	Luís Encina	Manzana B	C 3	La Chimbera 3	----------	MB	R	MB
4	3	Susana Castro	Manzana A	C 3	La Chimbera 3	----------	B	M	B
4	3	Viviana Martínez	Manzana A	C 1	La Chimbera 3	----------	B	B	B
4	3	Aída Calivar	Manzana B	C 8	La Chimbera 3	----------	B	B	B
4	3	Leonor Mengiber	Manzana F	C 2	La Chimbera 3	----------	B	B	B
4	3	Pablo Conti	Manzana F	C 3	La Chimbera 3	----------	B	B	B
4	3	Azucena Castro	Manzana C	C 1	La Chimbera 3	----------	B	B	MB
4	3	Jorge Paredes	Manzana C	C 2	La Chimbera 3	----------	MB	R	MB
4	3	Daniel Castro	Manzana C	C 9	La Chimbera 3	----------	B	M	B
4	3	Evelyn Farias	Manzana C	C 8	La Chimbera 3	----------	B	B	B
4	3	Yolanda González	Manzana B	C 13	La Chimbera 3	----------	B	B	B
4	3	Marta Pelaytay	Manzana B	C 3	La Chimbera 3	----------	B	B	B
4	3	Miriam Vera	Manzana B	C 7	La Chimbera 3	----------	B	B	B
4	3	Paulo Conti	Manzana B	C 8	La Chimbera 3	----------	B	B	MB
4	3	Juana Tejada	Manzana A	C 5	La Chimbera 3	----------	MB	R	MB
4	3	Laura Tejada	Manzana D	C 1	La Chimbera 3	----------	B	M	B
4	3	Vanesa Nievas	Manzana C	C 14	La Chimbera 3	----------	B	B	B
4	3	José Lara	Manzana C	C 18	La Chimbera 3	----------	B	B	B
4	3	Andrea Castro	Manzana C	C 21	La Chimbera 3	----------	B	B	B
4	3	Ángela Ferreira	Manzana C	C 25	La Chimbera 3	----------	B	B	B
4	3	Margarita lucero	Manzana C	C 15	La Chimbera 3	----------	B	B	MB
4	3	Estela Murua	Manzana C	C 14	La Chimbera 3	----------	MB	R	MB
4	3	Alejandra Navarro	Manzana A	C 6	La Chimbera 3	----------	B	M	B
4	3	Claudia Ávalos	Manzana A	C 4	La Chimbera 3	----------	B	B	B
4	3	Miriam Oyola	Manzana A	C 8	La Chimbera 3	----------	B	B	B
4	3	Carina Jofré	Manzana D	C 3	La Chimbera 3	----------	B	B	B

Continuación de la Tabla Nº 1: Relevamiento de Hogares – Dpto. 25 de Mayo

AREA	SUBAREA	NOMBRE	DOMICILIO	Nº	BARRIO	TELEF.	Receptividad	Nivel Informativo	Transferen-cia
4	3	Mario Fernández	Manzana16-2	C 5	La Chimbera 3	----------	MB	MB	MB
4	3	Silvia Céspedes	Manzana16-2	C 7	La Chimbera 3	----------	MB	MB	MB
4	3	Celina Fernández	Manzana16-2	C 15	La Chimbera 3	----------	MB	MB	MB
4	3	Lucrecia Zarate	Manzana16-2	C 9	La Chimbera 3	----------	MB	MB	MB
4	3	Graciela Pelayes	Manzana16-2	C 12	La Chimbera 3	----------	B	B	MB
4	3	María Jofré	Manzana16-2	C 14	La Chimbera 3	----------	B	B	MB
4	3	Analía Orozco	Manzana16-2	C 16	La Chimbera 3	----------	B	B	MB
4	3	Margot Bustos	Manzana16-2	C 17	La Chimbera 3	----------	B	B	MB
4	3	Cecilia Alaniz	Manzana16-2	C 19	La Chimbera 3	----------	B	B	MB
4	3	Dolores Heredia	Manzana16-2	C 22	La Chimbera 3	----------	B	B	MB
4	3	Elba Barroso	Manzana12	C 1	La Chimbera 3	----------	B	B	MB
4	3	Juana Céspedes	Manzana12	C 3	La Chimbera 3	----------	B	B	MB
4	3	Jorge Bustos	Manzana12	C 5	La Chimbera 3	----------	B	B	MB
4	3	Alfredo Chávez	Manzana12	C 6	La Chimbera 3	----------	MB	R	MB
4	3	Adela Rosas	Manzana12	C 7	La Chimbera 3	----------	MB	MB	MB
4	3	Valeria Pérez	Manzana11	C 1	La Chimbera 3	----------	MB	MB	MB
4	3	Rosa Tejada	Manzana11	C 5	La Chimbera 3	----------	MB	MB	MB
4	3	Carolina Soria	Manzana11	C 7	La Chimbera 3	----------	MB	MB	MB
4	3	Yolanda Ortiz	Manzana11	C 9	La Chimbera 3	----------	B	B	MB
4	3	Antonio Cepeda	Manzana11	C 16	La Chimbera 3	----------	B	B	MB
4	3	Daniel Sánchez	Manzana11	C 19	La Chimbera 3	----------	B	B	MB
4	3	Noelia Pérez	Manzana11	C 15	La Chimbera 3	----------	B	B	MB
4	3	José Valdez	Manzana11	C 11	La Chimbera 3	----------	B	B	MB
4	3	Manuel Quiroga	Manzana11	C 4	La Chimbera 3	----------	B	B	MB
4	3	Ramona Pintos	Manzana11	C 13	La Chimbera 3	----------	B	B	MB
4	3	Silvia Cardozo	Manzana11	C 15	La Chimbera 3	----------	B	B	MB
4	3	María Castillo	Manzana11	C 17	La Chimbera 3	----------	B	B	MB
4	3	Paola Soria	Manzana11	C 18	La Chimbera 3	----------	MB	R	MB
4	3	María González	Manzana11	C 21	La Chimbera 3	----------	MB	MB	MB
4	3	Ismael Olivares	Manzana11	C 12	La Chimbera 3	----------	MB	MB	MB
4	3	Maximiliano Videla	Manzana11-2	C 5	La Chimbera 3	----------	MB	MB	MB
4	3	Mariela Gómez	Manzana11-2	C 7	La Chimbera 3	----------	MB	MB	MB
4	3	Daniel Díaz	Manzana11-2	C 15	La Chimbera 3	----------	B	B	MB
4	3	Angélica Ferreira	Manzana11-2	C 9	La Chimbera 3	----------	B	B	MB
4	3	Marcela Bustos	Manzana11-2	C 12	La Chimbera 3	----------	B	B	MB
4	3	Ernesto Obejo	Manzana11-2	C 14	La Chimbera 3	----------	B	B	MB
4	3	Sandra Enzo	Manzana11-2	C 16	La Chimbera 3	----------	B	B	MB
4	3	Eugenia Montaña	Manzana11-2	C 17	La Chimbera 3	----------	B	B	MB
4	3	Silvia Martínez	Manzana11-2	C 19	La Chimbera 3	----------	B	B	MB
4	3	José Castro	Manzana11-2	C 22	La Chimbera 3	----------	B	B	MB
4	3	Carolina Pelaitay	Manzana11-2	C 11	La Chimbera 3	----------	B	B	MB
4	3	Estrella Ramos	Manzana11-2	C 4	La Chimbera 3	----------	MB	R	MB
4	3	Elizabeth Cabello	Manzana11-2	C 13	La Chimbera 3	----------	MB	MB	MB
4	3	Rodolfo Alday	Manzana11-2	C 15	La Chimbera 3	----------	MB	MB	MB
4	3	Ana Montiveros	Manzana11-2	C 1	La Chimbera 3	----------	MB	MB	MB

Continuación de la Tabla Nº 1: Relevamiento de Hogares – Dpto. 25 de Mayo

AREA	SUBAREA	NOMBRE	DOMICILIO	Nº	BARRIO	TELEF.	Receptividad	Nivel Informativo	Transferen-cia
4	3	Enrique González	Manzana12-2	C 1	La Chimbera 3	----------	MB	MB	MB
4	3	Hernán Chávez	Manzana12-2	C 2	La Chimbera 3	----------	MB	MB	MB
4	3	Josefa Soto	Manzana12-2	C 4	La Chimbera 3	----------	MB	MB	MB
4	3	América Segura	Manzana12-2	C 6	La Chimbera 3	----------	MB	MB	MB
4	3	Díaz Lucero	Manzana12-2	C 10	La Chimbera 3	----------	B	B	MB
4	3	Juana Nafer	Manzana12-2	C 9	La Chimbera 3	----------	B	B	MB
4	3	Patricio Calvo	Manzana12-2	C 11	La Chimbera 3	----------	B	B	MB
4	3	Carmen Corti	Manzana13	C 14	La Chimbera 3	----------	B	B	MB
4	3	Marilyn Pérez	Manzana13	C 16	La Chimbera 3	----------	B	B	MB
4	3	Silvia Herrera	Manzana13	C 17	La Chimbera 3	----------	B	B	MB
4	3	Yamila Césped	Manzana13	C 19	La Chimbera 3	----------	B	B	MB
4	3	Luís Balmaceda	Manzana13	C 22	La Chimbera 3	----------	B	B	MB
4	3	María Cardozo	Manzana13	C 11	La Chimbera 3	----------	B	B	MB
4	3	Carmen Chávez	Manzana13	C 15	La Chimbera 3	----------	MB	R	MB
4	3	Nora Reinoso	Manzana13	C 9	La Chimbera 3	----------	MB	MB	MB
4	3	María Isabel López	Manzana13-2	C 6	La Chimbera 3	----------	MB	MB	MB
4	3	María Vildozo	Manzana13-2	C 10	La Chimbera 3	----------	MB	MB	MB
4	3	María Serrano	Manzana13-2	C 9	La Chimbera 3	----------	MB	MB	MB
4	3	Miriam Tapia	Manzana13-2	C 11	La Chimbera 3	----------	B	B	MB
4	3	Elvira Fernández	Manzana13-2	C 14	La Chimbera 3	----------	B	B	MB
4	3	Raúl Malla	Manzana13-2	C 16	La Chimbera 3	----------	B	B	MB
4	3	Eva Pérez	Manzana13-2	C 17	La Chimbera 3	----------	B	B	MB
4	3	Guillermo Navarro	Manzana14-2	C 1	La Chimbera 3	----------	B	B	MB
4	3	Liliana Tejada	Manzana14-2	C 5	La Chimbera 3	----------	B	B	MB
4	3	Josefina Fracasso	Manzana14-2	C 7	La Chimbera 3	----------	B	B	MB
4	3	María Olivera	Manzana14-2	C 9	La Chimbera 3	----------	B	B	MB
4	3	Juan Martín	Manzana14-2	C 16	La Chimbera 3	----------	B	B	MB
4	3	María Argeñaras	Manzana14-2	C 19	La Chimbera 3	----------	MB	R	MB
4	3	Mónica Chávez	Manzana14-2	C 15	La Chimbera 3	----------	MB	MB	MB
4	3	Susana García	Manzana14-2	C 11	La Chimbera 3	----------	MB	MB	MB
4	3	José Moreno	Manzana14-2	C 4	La Chimbera 3	----------	MB	MB	MB
4	3	Juan Mengibar	Manzana14-2	C 13	La Chimbera 3	----------	MB	MB	MB
4	3	Carmen Yañez	Manzana14-2	C 15	La Chimbera 3	----------	B	B	MB
4	3	Juan Mulet	Manzana14-2	C 17	La Chimbera 3	----------	B	B	MB
4	3	Julieta Encina	Manzana14-2	C 18	La Chimbera 3	----------	B	B	MB
4	3	Laura Fernández	Manzana14-2	C 21	La Chimbera 3	----------	B	B	MB
4	3	Patricia Rojas	Manzana14-2	C 12	La Chimbera 3	----------	B	B	MB
4	3	Andrea Lucero	Manzana14	C 1	La Chimbera 3	----------	B	B	MB
4	3	Carina Ortiz	Manzana14	C 5	La Chimbera 3	----------	B	B	MB
4	3	Gabriela Encina	Manzana14	C 7	La Chimbera 3	----------	B	B	MB
4	3	Sonia Quinteros	Manzana14	C 9	La Chimbera 3	----------	B	B	MB
4	3	Graciela Gómez	Manzana14	C 16	La Chimbera 3	----------	MB	R	MB
4	3	Atenauro Pasten	Manzana14	C 19	La Chimbera 3	----------	MB	MB	MB
4	3	Delia Aballay	Manzana14	C 15	La Chimbera 3	----------	MB	MB	MB
4	3	Andrea Riveros	Manzana14	C 11	La Chimbera 3	----------	MB	MB	MB

Continuación de la Tabla Nº 1: Relevamiento de Hogares – Dpto. 25 de Mayo

AREA	SUBAREA	NOMBRE	DOMICILIO	Nº	BARRIO	TELEF.	Receptividad	Nivel Informativo	Transferen-cia
4	3	Beatriz Sosa	Ruta 279 Km 8	S/N	La Chimbera 3	----------	B	M	B
4	3	María Chávez	Ruta 279 Km 8	S/N	La Chimbera 3	----------	B	M	B
4	3	Mario Calivar	Ruta 279 Km 8	S/N	La Chimbera 3	----------	B	M	B
4	3	Sebastián Moroso	Ruta 279 Km 8	S/N	La Chimbera 3	----------	B	M	B
4	3	Ángel Martínez	Ruta 279 Km 8	S/N	La Chimbera 3	----------	B	M	B
4	3	Nelson Páez	Ruta 279 Km 8	S/N	La Chimbera 3	----------	B	M	B
4	3	Patricia Páez	Ruta 279 Km 8	S/N	La Chimbera 3	----------	B	M	B
4	3	Carlos Tapia	Ruta 279 Km 8	S/N	La Chimbera 3	----------	B	M	B
4	3	María Vega	Ruta 279 Km 8	S/N	La Chimbera 3	----------	B	M	B
4	3	Marina Olivares	Ruta 279 Km 8	S/N	La Chimbera 3	----------	B	M	B
4	3	Rita Salcedo	Ruta 279 Km 8	S/N	La Chimbera 3	----------	B	M	B
4	3	María Zarate	Ruta 279 Km 8	S/N	La Chimbera 3	----------	B	M	B
4	3	Vanina Vega	Ruta 279 Km 8	S/N	La Chimbera 3	----------	B	M	B
4	3	Daniela Ontiveros	Ruta 279 Km 8	S/N	La Chimbera 3	----------	B	M	B
4	3	Yaquelina Fredes	Ruta 279 Km 8	S/N	La Chimbera 3	----------	B	M	B
4	3	Andrea Zaldívar	Ruta 279 Km 8	S/N	La Chimbera 3	----------	B	M	B
4	3	Yanina Molina	Ruta 279 Km 8	S/N	La Chimbera 3	----------	B	M	B
4	3	Beatriz Hidalgo	Ruta 279 Km 8	S/N	La Chimbera 3	----------	B	M	B
4	3	Flavia Díaz	Ruta 279 Km 8	S/N	La Chimbera 3	----------	B	M	B
4	3	Carmen Rivas	Ruta 279 Km 8	S/N	La Chimbera 3	----------	B	M	B
4	3	Viviana Aguilar	Ruta 279 Km 8	S/N	La Chimbera 3	----------	B	M	B
4	3	Arturo Goyaschea	Ruta 279 Km 8	S/N	La Chimbera 3	----------	B	M	B
4	3	Mónica Sánchez	Ruta 279 Km 8	S/N	La Chimbera 3	----------	B	M	B
4	3	Gabriela Salinas	Ruta 279 Km 8	S/N	La Chimbera 3	----------	B	M	B
4	3	Yohana Velásquez	Ruta 279 Km 8	S/N	La Chimbera 3	----------	B	M	B
4	3	Natalia Olivares	Ruta 279 Km 8	S/N	La Chimbera 3	----------	B	M	B
4	3	Natalia Palacios	Ruta 279 Km 8	S/N	La Chimbera 3	----------	B	M	B
4	3	Gabriela Robles	Ruta 279 Km 8	S/N	La Chimbera 3	----------	B	M	B
4	3	Carina Vargas	Ruta 279 Km 8	S/N	La Chimbera 3	----------	MB	R	MB
4	3	Alejandra Villafañes	Ruta 279 Km 8	S/N	La Chimbera 3	----------	B	M	B
4	3	Verónica Vera	Ruta 279 Km 8	S/N	La Chimbera 3	----------	MB	M	MB
4	3	Yohana Zaldívar	Ruta 279 Km 8	S/N	La Chimbera 3	----------	B	M	B
4	3	Oscar Quilpatay	Ruta 279 Km 8	S/N	La Chimbera 3	----------	B	M	B
4	3	Lidia Riveros	Ruta 279 Km 8	S/N	La Chimbera 3	----------	B	M	B
4	3	Gladis Amarfil	Ruta 279 Km 8	S/N	La Chimbera 3	----------	B	M	B
4	3	Cristian Pérez	Ruta 279 Km 8	S/N	La Chimbera 3	----------	B	M	B
4	3	María Castro	Ruta 279 Km 8	S/N	La Chimbera 3	----------	B	M	B
4	3	Paula Mercado	Ruta 279 Km 8	S/N	La Chimbera 3	----------	B	M	B
4	3	Franco Quiroga	Ruta 279 Km 8	S/N	La Chimbera 3	----------	B	M	B
4	3	Alejandra Báez	Ruta 279 Km 8	S/N	La Chimbera 3	----------	B	M	B
4	3	Andrea Tello	Ruta 279 Km 8	S/N	La Chimbera 3	----------	B	M	B
4	3	Irma Tejada	Ruta 279 Km 8	S/N	La Chimbera 3	----------	B	M	B
4	3	Julio Troncoso	Ruta 279 Km 8	S/N	La Chimbera 3	----------	B	M	B
4	3	Claudia Mercado	Ruta 279 Km 8	S/N	La Chimbera 3	----------	B	M	B
4	3	Juana Gauna	Ruta 279 Km 8	S/N	La Chimbera 3	----------	B	M	B

Continuación de la Tabla Nº 1: Relevamiento de Hogares – Dpto. 25 de Mayo

AREA	SUBAREA	NOMBRE	DOMICILIO	Nº	BARRIO	TELEF.	Receptividad	Nivel Informativo	Transferen-cia
4	3	Daniel Quiroga	Ruta 279 Km 8	S/N	La Chimbera 3	----------	MB	R	MB
4	3	José Martín	Ruta 279 Km 8	S/N	La Chimbera 3	----------	B	M	B
4	3	Ana Herrera	Ruta 279 Km 8	S/N	La Chimbera 3	----------	MB	MB	MB
4	3	Estela De Pugliese	Ruta 279 Km 8	S/N	La Chimbera 3	----------	B	B	B
4	3	Nelly Amarfil	Ruta 279 Km 8	S/N	La Chimbera 3	----------	B	B	B
4	3	Roberto Carrizo	Ruta 279 Km 8	S/N	La Chimbera 3	----------	B	B	B
4	3	Analía Pugliese	Ruta 279 Km 8	S/N	La Chimbera 3	----------	B	B	B
4	3	Rosa Pugliese	Ruta 279 Km 8	S/N	La Chimbera 3	----------	B	B	MB
4	3	Aída Molina	Ruta 279 Km 8	S/N	La Chimbera 3	----------	MB	R	MB
4	3	Denly Funes	Ruta 279 Km 8	S/N	La Chimbera 3	----------	B	M	B
4	3	Andrea Calderón	Ruta 279 Km 8	S/N	La Chimbera 3	----------	MB	MB	MB
4	3	Josefina Rodas	Ruta 279 Km 8	S/N	La Chimbera 3	----------	B	B	B
4	3	Graciela Carrizo	Ruta 279 Km 8	S/N	La Chimbera 3	----------	B	B	B
4	3	Juan Rojos	Ruta 279 Km 8	S/N	La Chimbera 3	----------	B	B	B
4	3	Víctor Tello	Ruta 279 Km 8	S/N	La Chimbera 3	----------	B	B	B
4	3	Jorge Bustos	Ruta 279 Km 8	S/N	La Chimbera 3	----------	B	B	MB
4	3	Helvecia Ortiz	Ruta 279 Km 8	S/N	La Chimbera 3	----------	MB	R	MB
4	3	Alicia García	Ruta 279 Km 8	S/N	La Chimbera 3	----------	B	M	B
4	3	Mónica Fajardo	Ruta 279 Km 8	S/N	La Chimbera 3	----------	MB	MB	MB
4	3	Irina Saavedra	Ruta 279 Km 8	S/N	La Chimbera 3	----------	B	B	B
4	3	Ariel Pugliese	Ruta 279 Km 8	S/N	La Chimbera 3	----------	B	B	B
4	3	Yanina Flores	Ruta 279 Km 8	S/N	La Chimbera 3	----------	B	B	B
4	3	Ariel Olmos	Ruta 279 Km 8	S/N	La Chimbera 3	----------	B	B	B
4	3	Héctor Castro	Ruta 279 Km 8	S/N	La Chimbera 3	----------	B	B	MB
4	3	Marcos Zabaleta	Ruta 279 Km 8	S/N	La Chimbera 3	----------	MB	R	MB
4	3	Estela De Pugliese	Ruta 279 Km 8	S/N	La Chimbera 3	----------	B	M	B
4	3	Gilda Vega	Ruta 279 Km 8	S/N	La Chimbera 3	----------	MB	MB	MB
4	3	Jesús Álvarez	Ruta 279 Km 8	S/N	La Chimbera 3	----------	B	B	B
4	3	Ludmila Montaña	Ruta 279 Km 8	S/N	La Chimbera 3	----------	B	B	B
4	3	Deolinda González	Ruta 279 Km 8	S/N	La Chimbera 3	----------	B	B	B
4	3	Alfio Arias	Ruta 279 Km 8	S/N	La Chimbera 3	----------	B	B	B
4	3	Nélida Ontiveros	Ruta 279 Km 8	S/N	La Chimbera 3	----------	B	B	MB
4	3	Laura García	Ruta 279 Km 8	S/N	La Chimbera 3	----------	MB	R	MB
4	3	María Irazoque	Ruta 279 Km 8	S/N	La Chimbera 3	----------	B	M	B
4	3	Sandra Ávila	Ruta 279 Km 8	S/N	La Chimbera 3	----------	MB	MB	MB
4	3	Janet Colque	Ruta 279 Km 8	S/N	La Chimbera 3	----------	B	B	B
4	3	Claudia Ocampo	Ruta 279 Km 7	S/N	La Chimbera 3	----------	B	B	B
4	3	Fausto Yugar	Ruta 279 Km 7	S/N	La Chimbera 3	----------	B	B	B
4	3	Elsa Pizarro	Ruta 279 Km 7	S/N	La Chimbera 3	----------	B	B	B
4	3	Claudio Rojas	Ruta 279 Km 7	S/N	La Chimbera 3	----------	B	B	MB
4	3	Rolando Molina	Ruta 279 Km 7	S/N	La Chimbera 3	----------	MB	R	MB
4	3	Rodrigo Pugliese	Ruta 279 Km 7	S/N	La Chimbera 3	----------	B	M	B
4	3	Marcia Sánchez	Ruta 279 Km 7	S/N	La Chimbera 3	----------	MB	MB	MB
4	3	Antonio Mondaca	Ruta 279 Km 7	S/N	La Chimbera 3	----------	B	B	B
4	3	Franco Romero	Ruta 279 Km 7	S/N	La Chimbera 3	----------	B	B	B

Continuación de la Tabla Nº 1: Relevamiento de Hogares – Dpto. 25 de Mayo

AREA	SUBAREA	NOMBRE	DOMICILIO	Nº	BARRIO	TELEF.	Receptividad	Nivel Informativo	Transferen-cia
4	3	Alicia Sánchez	Ruta 279 Km 7	S/N	La Chimbera 3	----------	MB	R	MB
4	3	Carina Flores	Ruta 279 Km 7	S/N	La Chimbera 3	----------	B	M	B
4	3	Mery Lozano	Ruta 279 Km 7	S/N	La Chimbera 3	----------	MB	MB	MB
4	3	Tomasa Carrizo	Ruta 279 Km 7	S/N	La Chimbera 3	----------	B	B	B
4	3	Irma Balmaceda	Ruta 279 Km 7	S/N	La Chimbera 3	----------	B	B	B
4	3	Camilo Andrada	Ruta 279 Km 7	S/N	La Chimbera 3	----------	B	B	B
4	3	María Castro	Ruta 279 Km 7	S/N	La Chimbera 3	----------	B	B	B
4	3	Jorge Cortéz	Ruta 279 Km 7	S/N	La Chimbera 3	----------	B	B	MB
4	3	María Ríos	Ruta 279 Km 7	S/N	La Chimbera 3	----------	MB	R	MB
4	3	Antonio Carrizo	Ruta 279 Km 7	S/N	La Chimbera 3	----------	B	M	B
4	3	Mercedes Vega	Ruta 279 Km 7	S/N	La Chimbera 3	----------	MB	MB	MB
4	3	Claudia Amarfil	Ruta 279 Km 7	S/N	La Chimbera 3	----------	B	B	B
4	3	Nimia Aguirre	Ruta 279 Km 7	S/N	La Chimbera 3	----------	B	B	B
4	3	Eliana Jofré	Ruta 279 Km 7	S/N	La Chimbera 3	----------	B	B	B
4	3	Lidia Sánchez	Ruta 279 Km 7	S/N	La Chimbera 3	----------	B	B	B
4	3	Carlos Aldana	Ruta 279 Km 7	S/N	La Chimbera 3	----------	B	B	MB
4	3	Eva Poblete	Ruta 279 Km 7	S/N	La Chimbera 3	----------	MB	R	MB
4	3	José Murua	Ruta 279 Km 7	S/N	La Chimbera 3	----------	B	M	B
4	3	Rosiel Palacio	Ruta 279 Km 7	S/N	La Chimbera 3	----------	MB	MB	MB
4	3	María Olmos	Ruta 279 Km 7	S/N	La Chimbera 3	----------	B	B	B
4	3	Manuel Tejada	Ruta 279 Km 7	S/N	La Chimbera 3	----------	B	B	B
4	3	Claudia Vega	Ruta 279 Km 7	S/N	La Chimbera 3	----------	B	B	B
4	3	Claudia Suárez	Ruta 279 Km 7	S/N	La Chimbera 3	----------	B	B	B
4	3	Pablo Pereyra	Ruta 279 Km 7	S/N	La Chimbera 3	----------	B	B	MB
4	3	Mónica Ibazeta	Ruta 279 Km 7	S/N	La Chimbera 3	----------	MB	R	MB
4	3	Alejandra Amarfil	Ruta 279 Km 6	S/N	La Chimbera 3	----------	B	M	B
4	3	Lorena Acosta	Ruta 279 Km 6	S/N	La Chimbera 3	----------	MB	MB	MB
4	3	Vanesa Barbare	Ruta 279 Km 6	S/N	La Chimbera 3	----------	B	B	B
4	3	Marcelo Atencio	Ruta 279 Km 6	S/N	La Chimbera 3	----------	B	B	B
4	3	Juan Andrada	Ruta 279 Km 6	S/N	La Chimbera 3	----------	B	B	B
4	3	José Fontechia	Ruta 279 Km 6	S/N	La Chimbera 3	----------	B	B	B
4	3	Mario Olmos	Ruta 279 Km 6	S/N	La Chimbera 3	----------	B	B	MB
4	3	Lidia Pastel	Ruta 279 Km 6	S/N	La Chimbera 3	----------	MB	R	MB
4	3	Elizabeth Ochoa	Ruta 279 Km 6	S/N	La Chimbera 3	----------	B	M	B
4	3	Marina López	Ruta 279 Km 6	S/N	La Chimbera 3	----------	MB	MB	MB
4	3	Rosa Soria	Ruta 279 Km 6	S/N	La Chimbera 3	----------	B	B	B
4	3	Carlos Quiroga	Ruta 279 Km 6	S/N	La Chimbera 3	----------	B	B	B
4	3	Micaela Castro	Ruta 279 Km 6	S/N	La Chimbera 3	----------	B	B	B
4	3	Yolanda Vázquez	Ruta 279 Km 6	S/N	La Chimbera 3	----------	B	B	B
4	3	Clara Muñoz	Ruta 279 Km 6	S/N	La Chimbera 3	----------	B	B	MB
4	3	Karina Salcedo	Ruta 279 Km 6	S/N	La Chimbera 3	----------	MB	R	MB
4	3	Liliana Caravelli	Ruta 279 Km 6	S/N	La Chimbera 3	----------	B	M	B
4	3	Graciela Quiroga	Ruta 279 Km 6	S/N	La Chimbera 3	----------	MB	MB	MB
4	3	Guillermo Cortéz	Ruta 279 Km 6	S/N	La Chimbera 3	----------	B	B	B
4	3	Sergio González	Ruta 279 Km 6	S/N	La Chimbera 3	----------	B	B	B

Continuación de la Tabla Nº 1: Relevamiento de Hogares – Dpto. 25 de Mayo

AREA	SUBAREA	NOMBRE	DOMICILIO	Nº	BARRIO	TELEF.	Receptividad	Nivel Informativo	Transferen-cia
4	3	Roció Castro	Ruta 279 Km 6	S/N	La Chimbera 3	----------	MB	R	MB
4	3	Adriana Trigo	Ruta 279 Km 6	S/N	La Chimbera 3	----------	B	M	B
4	3	Fernando Bustamante	Ruta 279 Km 6	S/N	La Chimbera 3	----------	MB	MB	MB
4	3	Paola Básica	Ruta 279 Km 6	S/N	La Chimbera 3	----------	B	B	B
4	3	Selva Castillo	Ruta 279 Km 6	S/N	La Chimbera 3	----------	B	B	B
4	3	Silvana Mercado	Ruta 279 Km 6	S/N	La Chimbera 3	----------	B	B	B
4	3	Myriam Marín	Ruta 279 Km 5	S/N	La Chimbera 3	----------	B	B	B
4	3	Germán Gómez	Ruta 279 Km 5	S/N	La Chimbera 3	----------	B	B	MB
4	3	Carlos Quiroga	Ruta 279 Km 5	S/N	La Chimbera 3	----------	MB	R	MB
4	3	Eduardo Trigo	Ruta 279 Km 5	S/N	La Chimbera 3	----------	B	M	B
4	3	Jacinto Nievas	Ruta 279 Km 5	S/N	La Chimbera 3	----------	MB	MB	MB
4	3	Luisa Palma	Ruta 279 Km 5	S/N	La Chimbera 3	----------	B	B	B
4	3	Bartolo Toledo	Ruta 279 Km 5	S/N	La Chimbera 3	----------	B	B	B
4	3	Ana Atampiz	Ruta 279 Km 5	S/N	La Chimbera 3	----------	B	B	B
4	3	Ana Tello	Ruta 279 Km 5	S/N	La Chimbera 3	----------	B	B	B
4	3	Nancy Andrada	Ruta 279 Km 5	S/N	La Chimbera 3	----------	B	B	MB
4	3	Lucia Monla	Ruta 279 Km 5	S/N	La Chimbera 3	----------	MB	R	MB
4	3	Olivia Montilla	Ruta 279 Km 5	S/N	La Chimbera 3	----------	B	M	B
4	3	Silvina Maya	Ruta 279 Km 5	S/N	La Chimbera 3	----------	MB	MB	MB
4	3	Nancy Balmaceda	Ruta 279 Km 5	S/N	La Chimbera 3	----------	B	B	B
4	3	Silvia Ramos	Ruta 279 Km 5	S/N	La Chimbera 3	----------	B	B	B
4	3	Liliana Aballay	Ruta 279 Km 5	S/N	La Chimbera 3	----------	B	B	B
4	3	Beatriz Carrizo	Ruta 279 Km 5	S/N	La Chimbera 3	----------	B	B	B
4	3	Miguel Tello	Ruta 279 Km 5	S/N	La Chimbera 3	----------	B	B	MB
4	3	Carmen Rojas	Ruta 279 Km 5	S/N	La Chimbera 3	----------	MB	R	MB
4	3	Valentina Ruarte	Ruta 279 Km 5	S/N	La Chimbera 3	----------	B	M	B
4	3	Luís Ochoa	Ruta 279 Km 5	S/N	La Chimbera 3	----------	MB	MB	MB
4	3	Gustavo Castro	Ruta 279 Km 5	S/N	La Chimbera 3	----------	B	B	B
4	3	Pedro Arancibia	Ruta 279 Km 5	S/N	La Chimbera 3	----------	B	B	B
4	3	Verónica Chávez	Ruta 279 Km 5	S/N	La Chimbera 3	----------	B	B	B
4	3	Naira Flores	Ruta 279 Km 5	S/N	La Chimbera 3	----------	B	B	B
4	3	Yuliana Quiroga	Ruta 279 Km 5	S/N	La Chimbera 3	----------	B	B	MB
4	3	Cintia Núñez	Ruta 279 Km 5	S/N	La Chimbera 3	----------	MB	R	MB
4	3	Analía Páez	Ruta 279 Km 5	S/N	La Chimbera 3	----------	B	M	B
4	3	Nancy Toro	Ruta 279 Km 5	S/N	La Chimbera 3	----------	MB	MB	MB
4	3	Luís Lucero	Ruta 279 Km 5	S/N	La Chimbera 3	----------	B	B	B
4	3	María Rubiño	Ruta 279 Km 5	S/N	La Chimbera 3	----------	B	B	B
4	3	Carmen Esquivel	Ruta 279 Km 5	S/N	La Chimbera 3	----------	B	B	B
4	3	Marta Chicahuala	Ruta 279 Km 5	S/N	La Chimbera 3	----------	B	B	B
4	3	Oscar Albares	Ruta 279 Km 5	S/N	La Chimbera 3	----------	B	B	MB
4	3	María Sánchez	Ruta 279 Km 3	S/N	La Chimbera 3	----------	MB	R	MB
4	3	Alida de Castro	Ruta 279 Km 3	S/N	La Chimbera 3	----------	B	M	B
4	3	Gregorio Mayea	Ruta 279 Km 3	S/N	La Chimbera 3	----------	MB	MB	MB
4	3	Rosa Uriza	Ruta 279 Km 3	S/N	La Chimbera 3	----------	B	B	B
4	3	Cintia Núñez	Ruta 279 Km 3	S/N	La Chimbera 3	----------	B	B	B

Continuación de la Tabla Nº 1: Relevamiento de Hogares – Dpto. 25 de Mayo

AREA	SUBAREA	NOMBRE	DOMICILIO	Nº	BARRIO	TELEF.	Receptividad	Nivel Informativo	Transferen-cia
4	3	Susana Asara	Ruta 279 Km 3	S/N	La Chimbera 3	----------	B	M	B
4	3	Paola Montiveros	Ruta 279 Km 3	S/N	La Chimbera 3	----------	B	M	B
4	3	Esteban Vega	Ruta 279 Km 3	S/N	La Chimbera 3	----------	MB	R	MB
4	3	Norma Álvarez	Ruta 279 Km 3	S/N	La Chimbera 3	----------	B	M	B
4	3	Juan Reinoso	Ruta 279 Km 3	S/N	La Chimbera 3	----------	MB	M	MB
4	3	Marcio Velar	Ruta 279 Km 3	S/N	La Chimbera 3	----------	B	M	B
4	3	Luisa Tejada	Ruta 279 Km 3	S/N	La Chimbera 3	----------	B	M	B
4	3	Francisco Rodríguez	Ruta 279 Km 3	S/N	La Chimbera 3	----------	B	M	B
4	3	Sofía Cardozo	Ruta 279 Km 3	S/N	La Chimbera 3	----------	MB	R	MB
4	3	Jorge Riveros	Ruta 279 Km 3	S/N	La Chimbera 3	----------	B	M	B
4	3	Carina Herrera	Ruta 279 Km 3	S/N	La Chimbera 3	----------	MB	M	MB
4	3	Mariano Zúñiga	Ruta 279 Km 3	S/N	La Chimbera 3	----------	B	M	B
4	3	Eulogio Martínez	Ruta 279 Km 3	S/N	La Chimbera 3	----------	B	M	B
4	3	Cecilia Contreras	Ruta 279 Km 3	S/N	La Chimbera 3	----------	B	M	B
4	3	Norma Álvarez	Ruta 279 Km 3	S/N	La Chimbera 3	----------	MB	R	MB
4	3	Juan Reinoso	Ruta 279 Km 3	S/N	La Chimbera 3	----------	B	M	B
4	3	Valeria Garay	Ruta 279 Km 3	S/N	La Chimbera 3	----------	MB	M	MB
4	3	Washington Amarfil	Ruta 279 Km 3	S/N	La Chimbera 3	----------	B	M	B
4	3	Ariel Jofré	Ruta 279 Km 3	S/N	La Chimbera 3	----------	MB	MB	MB
4	3	Humberto Bustos	Ruta 279 Km 3	S/N	La Chimbera 3	----------	MB	MB	MB
4	3	Juan Ramírez	Ruta 279 Km 3	S/N	La Chimbera 3	----------	B	B	MB
4	3	Ana Montiveros	Ruta 279 Km 3	S/N	La Chimbera 3	----------	B	B	MB
4	3	José Lezcano	Ruta 279 Km 3	S/N	La Chimbera 3	----------	MB	MB	MB
4	3	Roberto Gauna	Ruta 279 Km 3	S/N	La Chimbera 3	----------	MB	MB	MB
4	3	Margarita Martínez	Ruta 279 Km 3	S/N	La Chimbera 3	----------	B	B	MB
4	3	Horacio Díaz	Ruta 279 Km 3	S/N	La Chimbera 3	----------	B	B	MB
4	3	Carmen Cardozo	Ruta 279 Km 3	S/N	La Chimbera 3	----------	MB	MB	MB
4	3	Claudia Loyola	Ruta 279 Km 3	S/N	La Chimbera 3	----------	MB	MB	MB
4	3	Matías Carrión	Ruta 279 Km 4	S/N	La Chimbera 3	----------	B	B	MB
4	3	Andrea Riveros	Ruta 279 Km 4	S/N	La Chimbera 3	----------	B	B	MB
4	3	Ma. Dolores Lopez	Ruta 279 Km 4	S/N	La Chimbera 3	----------	MB	MB	MB
4	3	Sara Chavez De	Ruta 279 Km 4	S/N	La Chimbera 3	----------	MB	MB	MB
4	3	Mirta Ortiz De	Ruta 279 Km 4	S/N	La Chimbera 3	----------	B	B	MB
4	3	Valeria Bravo	Ruta 279 Km 4	S/N	La Chimbera 3	----------	B	B	MB
4	3	Juan Silva	Ruta 279 Km 4	S/N	La Chimbera 3	----------	MB	MB	MB
4	3	Marta Irasoque	Ruta 279 Km 4	S/N	La Chimbera 3	----------	MB	MB	MB
4	3	Martín Moreno	Ruta 279 Km 4	S/N	La Chimbera 3	----------	B	B	MB
4	3	Enrique Bustos	Ruta 279 Km 4	S/N	La Chimbera 3	----------	B	B	MB
4	3	María Algañaraz	Ruta 279 Km 4	S/N	La Chimbera 3	----------	MB	MB	MB
4	3	Ester Sosa	Ruta 279 Km 4	S/N	La Chimbera 3	----------	MB	MB	MB
4	3	Carmen Herrera	Ruta 279 Km 4	S/N	La Chimbera 3	----------	B	B	MB
4	3	Leonardo Mondaca	Ruta 279 Km 4	S/N	La Chimbera 3	----------	B	B	MB
4	3	Mariana Montaña	Ruta 279 Km 4	S/N	La Chimbera 3	----------	MB	MB	MB
4	3	Carina Riveros	Ruta 279 Km 4	S/N	La Chimbera 3	----------	MB	MB	MB
4	3	Zulema Montaña	Ruta 279 Km 4	S/N	La Chimbera 3	----------	B	B	MB

Continuación de la Tabla Nº 1: Relevamiento de Hogares – Dpto. 25 de Mayo

AREA	SUBAREA	NOMBRE	DOMICILIO	Nº	BARRIO	TELEF.	Receptividad	Nivel Informativo	Transferen-cia
4	3	Hortensia Guzmán	Ruta 279 Km 4	S/N	La Chimbera 3	----------	MB	MB	MB
4	3	Laura Aballay	Ruta 279 Km 4	S/N	La Chimbera 3	----------	MB	MB	MB
4	3	Antonia Balderramo	Ruta 279 Km 4	S/N	La Chimbera 3	----------	MB	MB	MB
4	3	María Fernández	Ruta 279 Km 4	S/N	La Chimbera 3	----------	MB	MB	MB
4	3	Jaquelín García	Ruta 279 Km 4	S/N	La Chimbera 3	----------	B	B	MB
4	3	Claudia Tejada	Ruta 279 Km 4	S/N	La Chimbera 3	----------	B	B	MB
4	3	Antonella Alvello	Ruta 279 Km 4	S/N	La Chimbera 3	----------	B	B	MB
4	3	Viviana Tello	Ruta 279 Km 4	S/N	La Chimbera 3	----------	B	B	MB
4	3	Fanny Fernández	Ruta 279 Km 4	S/N	La Chimbera 3	----------	B	B	MB
4	3	Marcela Carrizo	Ruta 279 Km 4	S/N	La Chimbera 3	----------	B	B	MB
4	3	Eugenia Pereyra	Ruta 279 Km 4	S/N	La Chimbera 3	----------	B	B	MB
4	3	Viviana Carrizo	Ruta 279 Km 4	S/N	La Chimbera 3	----------	B	B	MB
4	3	Carolina Amarfil	Ruta 279 Km 4	S/N	La Chimbera 3	----------	B	B	MB
4	3	Mirtha Olmos	Ruta 279 Km 4	S/N	La Chimbera 3	----------	MB	R	MB
4	3	Pamela Carrizo	Ruta 279 Km 4	S/N	La Chimbera 3	----------	MB	MB	MB
4	3	María Pasten	Ruta 279 Km 4	S/N	La Chimbera 3	----------	MB	MB	MB
4	3	Marcela Pasten	Ruta 279 Km 4	S/N	La Chimbera 3	----------	MB	MB	MB
4	3	Lucia Oviedo	Ruta 279 Km 4	S/N	La Chimbera 3	----------	MB	MB	MB
4	3	Lorena Barrios	Ruta 279 Km 4	S/N	La Chimbera 3	----------	B	B	MB
4	3	Mabel Miranda	Ruta 279 Km 4	S/N	La Chimbera 3	----------	B	B	MB
4	3	Sandra Torres	Ruta 279 Km 4	S/N	La Chimbera 3	----------	B	M	B
4	3	Héctor Valdez	Ruta 279 Km4	S/N	La Chimbera 3	----------	MB	R	MB
4	3	Julia Zarate	Ruta 279 Km 4	S/N	La Chimbera 3	----------	B	M	B
4	3	Jorge Rodríguez	Ruta 279 Km 4	S/N	La Chimbera 3	----------	MB	M	MB
4	3	Guido González	Ruta 279 Km 4	S/N	La Chimbera 3	----------	B	M	B
4	3	Laura Tello	Ruta 279 Km 4	S/N	La Chimbera 3	----------	B	M	B
4	3	Teresa Cortéz	Ruta 279 Km 4	S/N	La Chimbera 3	----------	MB	R	MB
4	3	Alicia Elizondo	Ruta 279 Km 4	S/N	La Chimbera 3	----------	B	M	B
4	3	Herminia Serrano	Ruta 279 Km 4	S/N	La Chimbera 3	----------	MB	M	MB
4	3	Alberto Heredia	Ruta 279 Km 4	S/N	La Chimbera 3	----------	B	M	B
4	3	Eliana Manrique	Ruta 279 Km 4	S/N	La Chimbera 3	----------	B	M	B
4	3	Romina Vedia	Ruta 279 Km 4	S/N	La Chimbera 3	----------	MB	R	MB
4	3	Analía Sarmiento	Ruta 279 Km 4	S/N	La Chimbera 3	----------	B	M	B
4	3	Alberto Zalazar	Ruta 279 Km 4	S/N	La Chimbera 3	----------	MB	M	MB
4	3	Rosa Morales	Ruta 279 Km 4	S/N	La Chimbera 3	----------	B	M	B
4	3	Cristina Romero	Ruta 279 Km 4	S/N	La Chimbera 3	----------	MB	MB	MB
4	3	Claudia Herrera	Ruta 279 Km 4	S/N	La Chimbera 3	----------	MB	MB	MB
4	3	Carina Rivaldo	Ruta 279 Km 4	S/N	La Chimbera 3	----------	B	B	MB
4	3	Inés Carrizo	Ruta 279 Km 4	S/N	La Chimbera 3	----------	B	B	MB
4	3	Emilce Elizondo	Ruta 279 Km 4	S/N	La Chimbera 3	----------	MB	MB	MB
4	3	Nelly Castro	Ruta 279 Km 4	S/N	La Chimbera 3	----------	MB	MB	MB
4	3	Irene Oliva	Ruta 279 Km 4	S/N	La Chimbera 3	----------	B	B	MB
4	3	Alejandra Barroso	Ruta 279 Km 4	S/N	La Chimbera 3	----------	B	B	MB
4	3	Andrés González	Ruta 279 Km 4	S/N	La Chimbera 3	----------	MB	MB	MB
4	3	Sandra Sosa	Ruta 279 Km 4	S/N	La Chimbera 3	----------	MB	MB	MB

Continuación de la Tabla Nº 1: Relevamiento de Hogares – Dpto. 25 de Mayo

AREA	SUBAREA	NOMBRE	DOMICILIO	Nº	BARRIO	TELEF.	Receptividad	Nivel Informativo	Transferen-cia
4	3	María Medina	Ruta 279 Km 2	S/N	La Chimbera 3	----------	MB	MB	MB
4	3	Esteban Barón	Ruta 279 Km 2	S/N	La Chimbera 3	----------	MB	MB	MB
4	3	Nancy Gamboa	Ruta 279 Km 2	S/N	La Chimbera 3	----------	MB	MB	MB
4	3	Susana Azara	Ruta 279 Km 2	S/N	La Chimbera 3	----------	MB	MB	MB
4	3	Paola Montiveros	Ruta 279 Km 2	S/N	La Chimbera 3	----------	B	B	MB
4	3	Esteban Vega	Ruta 279 Km 2	S/N	La Chimbera 3	----------	B	B	MB
4	3	Isabel Contreras	Ruta 279 Km 2	S/N	La Chimbera 3	----------	B	B	MB
4	3	Analía Vera	Ruta 279 Km 2	S/N	La Chimbera 3	----------	B	B	MB
4	3	Norma Olivares	Ruta 279 Km 2	S/N	La Chimbera 3	----------	B	B	MB
4	3	Teresa Sánchez	Ruta 279 Km 2	S/N	La Chimbera 3	----------	B	B	MB
4	3	Antonio Villalba	Ruta 279 Km 2	S/N	La Chimbera 3	----------	B	B	MB
4	3	Emanuel Jofré	Ruta 279 Km 2	S/N	La Chimbera 3	----------	B	B	MB
4	3	Mirta Páez	Ruta 279 Km 2	S/N	La Chimbera 3	----------	B	B	MB
4	3	A. M. Riveros	Ruta 279 Km2	S/N	La Chimbera 3	----------	MB	R	MB
4	3	Juana Riveros	Ruta 279 Km 2	S/N	La Chimbera 3	----------	MB	MB	MB
4	3	Leonel Jofré	Ruta 279 Km 2	S/N	La Chimbera 3	----------	MB	MB	MB
4	3	José González	Ruta 279 Km 2	S/N	La Chimbera 3	----------	MB	MB	MB
4	3	Dionisio Céspedes	Ruta 279 Km 2	S/N	La Chimbera 3	----------	MB	MB	MB
4	3	José Rodríguez	Ruta 279 Km 2	S/N	La Chimbera 3	----------	B	B	MB
4	3	Sonia Castro	Ruta 279 Km 2	S/N	La Chimbera 3	----------	B	B	MB
4	3	Marcelo Sosa	Ruta 279 Km 2	S/N	La Chimbera 3	----------	B	B	MB
4	3	Mariela Díaz	Ruta 279 Km 2	S/N	La Chimbera 3	----------	B	B	MB
4	3	J. Carlos González	Ruta 279 Km 2	S/N	La Chimbera 3	----------	B	B	MB
4	3	Abel Palacio	Ruta 279 Km 2	S/N	La Chimbera 3	----------	B	B	MB
4	3	Silvana Ontiveros	Ruta 279 Km 2	S/N	La Chimbera 3	----------	B	B	MB
4	3	Elba Olivera	Ruta 279 Km 2	S/N	La Chimbera 3	----------	B	B	MB
4	3	Alejandra Mazza	Ruta 279 Km 2	S/N	La Chimbera 3	----------	MB	MB	MB
4	3	Miriam González	Ruta 279 Km 2	S/N	La Chimbera 3	----------	MB	MB	MB
4	3	Noemí Riveros	Ruta 279 Km 2	S/N	La Chimbera 3	----------	B	B	MB
4	3	Eliana Murua	Ruta 279 Km 2	S/N	La Chimbera 3	----------	B	B	MB
4	3	M. Eugenia Rossi	Ruta 279 Km 2	S/N	La Chimbera 3	----------	MB	MB	MB
4	3	Oscar Fernández	Ruta 279 Km 2	S/N	La Chimbera 3	----------	MB	MB	MB
4	3	Jorge Luís Ferreira	Ruta 279 Km 2	S/N	La Chimbera 3	----------	B	B	MB
4	3	Ana M. Rodríguez	Ruta 279 Km 2	S/N	La Chimbera 3	----------	B	B	MB
4	3	Daniela Comerio	Ruta 279 Km 2	S/N	La Chimbera 3	----------	MB	MB	MB
4	3	Rosa Chávez	Ruta 279 Km 2	S/N	La Chimbera 3	----------	MB	MB	MB
4	3	Argentina Tejada	Ruta 279 Km 2	S/N	La Chimbera 3	----------	B	B	MB
4	3	Azucena Sánchez	Ruta 279 Km 2	S/N	La Chimbera 3	----------	B	B	MB
4	3	Navarro Hernández	Ruta 279 Km 2	S/N	La Chimbera 3	----------	MB	MB	MB
4	3	Irma Ontiveros	Ruta 279 Km 2	S/N	La Chimbera 3	----------	MB	MB	MB
4	3	Patricia Tejada	Ruta 279 Km 2	S/N	La Chimbera 3	----------	B	B	MB
4	3	M. Valle Céspedes	Ruta 279 Km 2	S/N	La Chimbera 3	----------	B	B	MB
4	3	Alejandro Castro	Ruta 279 Km 2	S/N	La Chimbera 3	----------	MB	MB	MB
4	3	Paola Céferes	Ruta 279 Km 2	S/N	La Chimbera 3	----------	MB	MB	MB
4	3	Horacio Díaz	Ruta 279 Km 2	S/N	La Chimbera 3	----------	B	B	MB

Figura N° 22 Dpto. 25 de Mayo Subarea 4

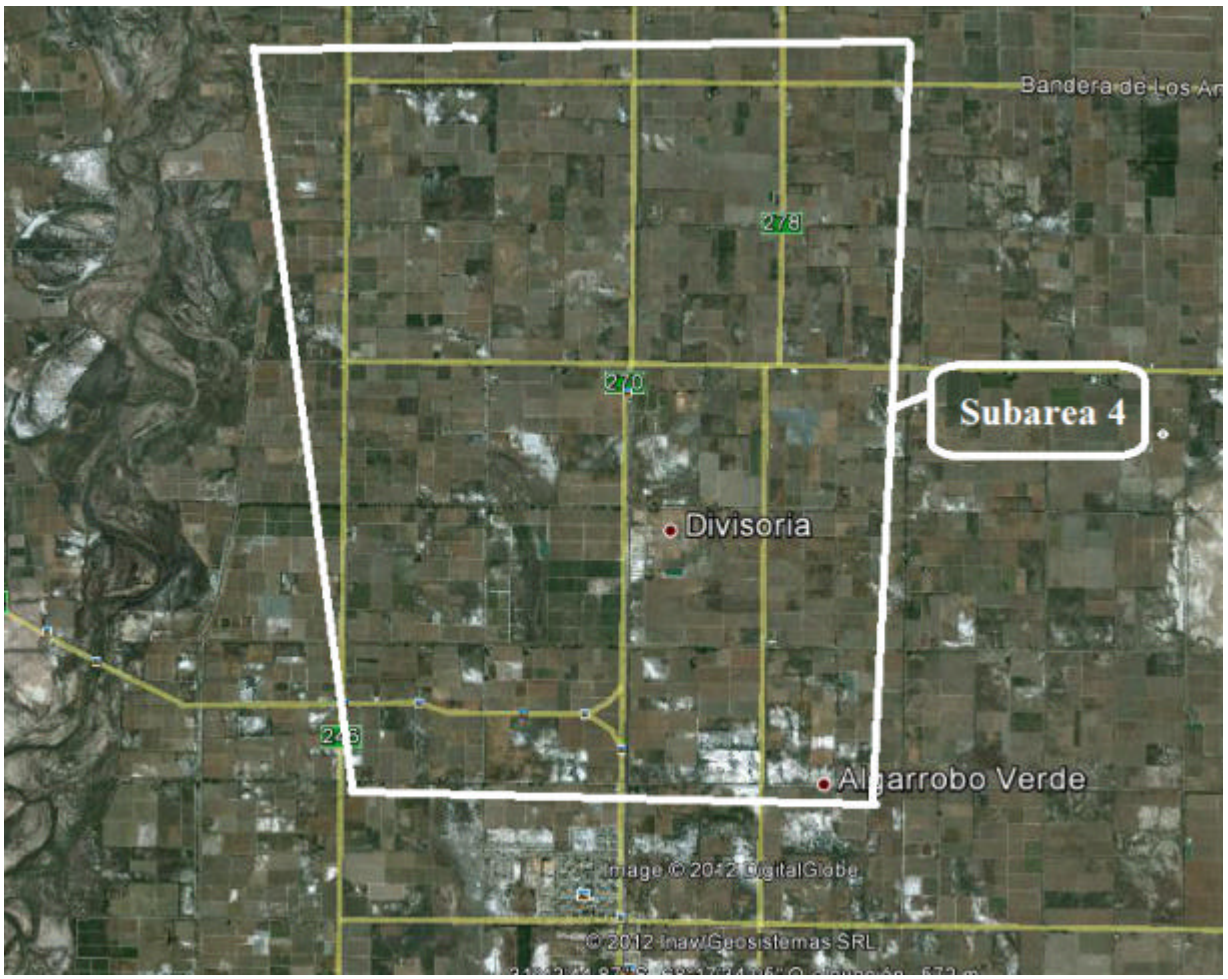

Continuación de la Tabla Nº 1: Relevamiento de Hogares – 25 de Mayo

AREA	SUBAREA	NOMBRE	DOMICILIO	Nº	BARRIO	TELEF.	Receptividad	Nivel Informativo	Transferen-cia
4	4	María Recabarren	Ruta 270 Km 23	S/N	Divisoria	----------	MB	R	B
4	4	Marina Vidal	Ruta 270 Km 23	S/N	Divisoria	----------	MB	B	MB
4	4	Dolores Fernández	Ruta 270 Km 23	S/N	Divisoria	----------	B	R	B
4	4	Graciela Rodríguez	Ruta 270 Km 23	S/N	Divisoria	----------	B	B	MB
4	4	Lucas Rodríguez	Ruta 270 Km 23	S/N	Divisoria	----------	M	M	MB
4	4	Elisabeth Cortéz	Ruta 270 Km 23	S/N	Divisoria	----------	B	B	MB
4	4	Carina Cortéz	Ruta 270 Km 23	S/N	Divisoria	----------	B	B	MB
4	4	Rosa Castro	Ruta 270 Km 23	S/N	Divisoria	----------	B	B	MB
4	4	María Sarmiento	Ruta 270 Km 23	S/N	Divisoria	----------	B	B	MB
4	4	Soria de Carrizo	Ruta 270 Km 23	S/N	Divisoria	----------	B	B	MB
4	4	Aurelia Zarate	Ruta 270 Km 23	S/N	Divisoria	----------	B	B	MB
4	4	Clemente Rojas	Ruta 270 Km 23	S/N	Divisoria	----------	MB	B	MB
4	4	Adelina Cortéz	Ruta 270 Km 23	S/N	Divisoria	----------	B	B	MB
4	4	Mariana Amarfil	Ruta 270 Km 23	S/N	Divisoria	----------	B	B	MB
4	4	Tamara Moran	Ruta 270 Km 23	S/N	Divisoria	----------	B	B	B
4	4	Esteban Castañeda	Ruta 270 Km 23	S/N	Divisoria	----------	B	B	B
4	4	María Carabela	Ruta 270 Km 23	S/N	Divisoria	----------	MB	B	MB
4	4	Elsa Figueroa	Ruta 270 Km 23	S/N	Divisoria	----------	MB	MB	MB
4	4	Omar Roldan	Ruta 270 Km 23	S/N	Divisoria	----------	B	B	B
4	4	Rosana Rodas	Ruta 270 Km 23	S/N	Divisoria	----------	B	B	B
4	4	Viviana Lara	Ruta 270 Km 23	S/N	Divisoria	----------	B	B	B
4	4	Miguel Recabarren	Ruta 270 Km 23	S/N	Divisoria	----------	B	B	B
4	4	Leandro Mallea	Ruta 270 Km 23	S/N	Divisoria	----------	B	B	B
4	4	Juan Rodríguez	Ruta 270 Km 23	S/N	Divisoria	----------	B	B	B
4	4	Gregorio Olivera	Ruta 270 Km 24	S/N	Divisoria	----------	B	MB	B
4	4	Damián Noroña	Ruta 270 Km 24	S/N	Divisoria	----------	B	MB	B
4	4	Carlos Luna	Ruta 270 Km 24	S/N	Divisoria	----------	B	MB	B
4	4	Romina Quiroga	Ruta 270 Km 24	S/N	Divisoria	----------	B	B	MB
4	4	María Castro	Ruta 270 Km 24	S/N	Divisoria	----------	B	R	MB
4	4	Paula Mercado	Ruta 270 Km 24	S/N	Divisoria	----------	B	R	MB
4	4	Franco Quiroga	Ruta 270 Km 24	S/N	Divisoria	----------	B	B	MB
4	4	Alejandra Báez	Ruta 270 Km 24	S/N	Divisoria	----------	B	B	MB
4	4	Andrea Tello	Ruta 270 Km 24	S/N	Divisoria	----------	B	B	MB
4	4	Irma Tejada	Ruta 270 Km 24	S/N	Divisoria	----------	B	R	B
4	4	Julio Troncoso	Ruta 270 Km 24	S/N	Divisoria	----------	B	R	B
4	4	Claudia Mercado	Ruta 270 Km 24	S/N	Divisoria	----------	B	B	MB
4	4	Juana Gauna	Ruta 270 Km 24	S/N	Divisoria	----------	B	B	MB
4	4	Carina Escudero	Ruta 270 Km 24	S/N	Divisoria	----------	B	B	MB
4	4	Mario Guzmán	Ruta 270 Km 24	S/N	Divisoria	----------	B	B	MB
4	4	Cynthia Muñoz	Ruta 270 Km24	S/N	Divisoria	----------	B	R	B
4	4	Yesica Palacios	Ruta 270 Km 24	S/N	Divisoria	----------	B	B	B
4	4	Silvia Andrada	Ruta 270 Km 24	S/N	Divisoria	----------	B	B	B
4	4	Silvana Leiva	Ruta 270 Km 24	S/N	Divisoria	----------	MB	R	B
4	4	Lorena Báez	Ruta 270 Km 24	S/N	Divisoria	----------	MB	B	MB
4	4	Mari Ontiveros	Ruta 270 Km 24	S/N	Divisoria	----------	B	R	B

Continuación de la Tabla Nº 1: Relevamiento de Hogares – 25 de Mayo

AREA	SUBAREA	NOMBRE	DOMICILIO	Nº	BARRIO	TELEF.	Receptividad	Nivel Informativo	Transferen-cia
4	4	Rosa Carnero	Ruta 270 Km 26	S/N	Divisoria	----------	MB	R	B
4	4	Alejandra Sierra	Ruta 270 Km 26	S/N	Divisoria	----------	MB	B	MB
4	4	Rosa González	Ruta 270 Km 26	S/N	Divisoria	----------	B	R	B
4	4	Liliana Valderrama	Ruta 270 Km 26	S/N	Divisoria	----------	B	B	MB
4	4	Cesar Muñoz	Ruta 270 Km 26	S/N	Divisoria	----------	M	M	MB
4	4	Mirta Guzmán	Ruta 270 Km 26	S/N	Divisoria	----------	B	B	MB
4	4	Estefanía Soria	Ruta 270 Km 26	S/N	Divisoria	----------	B	B	MB
4	4	América Herrera	Ruta 270 Km 26	S/N	Divisoria	----------	B	B	MB
4	4	Silvina Palacios	Ruta 270 Km 26	S/N	Divisoria	----------	B	B	MB
4	4	María Esquivel	Ruta 270 Km 26	S/N	Divisoria	----------	B	B	MB
4	4	María Osan	Ruta 270 Km 26	S/N	Divisoria	----------	B	B	MB
4	4	Luís Luna	Ruta 270 Km 26	S/N	Divisoria	----------	MB	B	MB
4	4	Basilia Quispe	Ruta 270 Km 26	S/N	Divisoria	----------	B	B	MB
4	4	Alejandra Poblete	Ruta 270 Km 26	S/N	Divisoria	----------	B	B	MB
4	4	María Murua	Ruta 270 Km 26	S/N	Divisoria	----------	B	B	B
4	4	Liliana Moran	Ruta 270 Km 26	S/N	Divisoria	----------	B	B	B
4	4	Rafael Quiroga	Ruta 270 Km 26	S/N	Divisoria	----------	MB	B	MB
4	4	Deslinda Leiva	Ruta 270 Km 26	S/N	Divisoria	----------	MB	MB	MB
4	4	Antonia de la Colina	Ruta 270 Km 26	S/N	Divisoria	----------	B	B	B
4	4	Vanesa Chávez	Ruta 270 Km 26	S/N	Divisoria	----------	B	B	B
4	4	Marisa Benítez	Ruta 270 Km 26	S/N	Divisoria	----------	B	B	B
4	4	Rosario Riveros	Ruta 270 Km 26	S/N	Divisoria	----------	B	B	B
4	4	Walter Ormeño	Ruta 227 Km 23	S/N	Ruta 227	----------	B	B	B
4	4	Jorgelina Carrizo	Ruta 227 Km 23	S/N	Ruta 227	----------	B	B	B
4	4	Sonia Olivera	Ruta 227 Km 23	S/N	Ruta 227	----------	B	MB	B
4	4	Natalia Balmaceda	Ruta 227 Km 23	S/N	Ruta 227	----------	B	MB	B
4	4	Gisela Muñoz	Ruta 227 Km 23	S/N	Ruta 227	----------	B	MB	B
4	4	Mónica Molina	Ruta 227 Km 23	S/N	Ruta 227	----------	B	B	MB
4	4	Alfredo Baca	Ruta 227 Km 23	S/N	Ruta 227	----------	B	R	MB
4	4	Leticia Berrido	Ruta 227 Km 23	S/N	Ruta 227	----------	B	R	MB
4	4	Rosa Molina	Ruta 227 Km 23	S/N	Ruta 227	----------	B	B	MB
4	4	Dora Funes	Ruta 227 Km 23	S/N	Ruta 227	----------	B	B	MB
4	4	Horacio Guerra	Ruta 227 Km 23	S/N	Ruta 227	----------	B	B	MB
4	4	Guillermo Moral	Ruta 227 Km 23	S/N	Ruta 227	----------	B	R	B
4	4	Fabiana Rodríguez	Ruta 227 Km 23	S/N	Ruta 227	----------	B	R	B
4	4	Patricia Baigorrea	Ruta 227 Km 23	S/N	Ruta 227	----------	B	B	MB
4	4	Rosana de Videla	Ruta 227 Km 23	S/N	Ruta 227	----------	B	B	MB
4	4	Adela Leyton	Ruta 227 Km 23	S/N	Ruta 227	----------	B	B	MB
4	4	Carmen Paredes	Ruta 227 Km 23	S/N	Ruta 227	----------	B	B	MB
4	4	Andrea Videla	Ruta 227 Km 23	S/N	Ruta 227	----------	B	R	B
4	4	María Zarate	Ruta 227 Km 23	S/N	Ruta 227	----------	B	B	B
4	4	Juana Alcayaga	Ruta 227 Km 23	S/N	Ruta 227	----------	B	B	B
4	4	Carmen Villafañes	Ruta 227 Km 23	S/N	Ruta 227	----------	MB	R	B
4	4	Yamila Chirino	Ruta 227 Km 23	S/N	Ruta 227	----------	MB	B	MB
4	4	Ana Flores	Ruta 227 Km 23	S/N	Ruta 227	----------	B	R	B

AREA	SUBAREA	NOMBRE	DOMICILIO	Nº	BARRIO	TELEF.	Receptividad	Nivel Informativo	Transferen-cia
4	4	Susana Riveros	Ruta 227 Km 28	S/N	Ruta 227	156714536	MB	R	B
4	4	Juan Salinas	Ruta 227 Km 28	S/N	Ruta 227	----------	MB	B	MB
4	4	Miguel Oliva	Ruta 227 Km 28	S/N	Ruta 227	----------	B	R	B
4	4	Antonio Montaña	Ruta 227 Km 28	S/N	Ruta 227	----------	B	B	MB
4	4	Julia Morales	Ruta 227 Km 28	S/N	Ruta 227	----------	M	M	MB
4	4	José Rodríguez	Ruta 227 Km 28	S/N	Ruta 227	----------	B	B	MB
4	4	Alejandra Casiva	Ruta 227 Km 28	S/N	Ruta 227	----------	B	B	MB
4	4	Leonardo Cortéz	Ruta 227 Km 28	S/N	Ruta 227	----------	B	B	MB
4	4	Claudia Montaña	Ruta 227 Km 28	S/N	Ruta 227	----------	B	B	MB
4	4	Norma Baigorria	Ruta 227 Km 28	S/N	Ruta 227	----------	B	B	MB
4	4	Carmen Mercado	Ruta 227 Km 28	S/N	Ruta 227	----------	B	B	MB
4	4	Máximo Amarfil	Ruta 227 Km 28	S/N	Ruta 227	154367782	MB	B	MB
4	4	Jorge Verón	Ruta 227 Km 28	S/N	Ruta 227	----------	B	B	MB
4	4	Leticia Álvarez	Ruta 227 Km 28	S/N	Ruta 227	----------	B	B	MB
4	4	Ana Andrade	Ruta 227 Km 28	S/N	Ruta 227	----------	B	B	B
4	4	Clotilde Ruiz	Ruta 227 Km 28	S/N	Ruta 227	----------	B	B	B
4	4	Mario Gordillo	Ruta 227 Km 28	S/N	Ruta 227	----------	MB	B	MB
4	4	Mariela Chirino	Ruta 227 Km 28	S/N	Ruta 227	----------	MB	MB	MB
4	4	Sandra Páez	Ruta 227 Km 28	S/N	Ruta 227	----------	B	B	B
4	4	Juan Quiroga	Ruta 227 Km 28	S/N	Ruta 227	----------	B	B	B
4	4	Sonia Heredia	Ruta 227 Km 28	S/N	Ruta 227	----------	B	B	B
4	4	Graciela Quiroga	Ruta 227 Km 28	S/N	Ruta 227	----------	B	B	B
4	4	Javier Molina	Ruta 227 Km 28	S/N	Ruta 227	----------	B	B	B
4	4	Luís Quiroga	Ruta 227 Km 28	S/N	Ruta 227	----------	B	B	B
4	4	María Poblete	Ruta 227 Km 28	S/N	Ruta 227	----------	B	MB	B
4	4	Teresa Ontiveros	Ruta 227 Km 28	S/N	Ruta 227	----------	B	MB	B
4	4	Gema Bolado	Ruta 227 Km 28	S/N	Ruta 227	----------	B	MB	B
4	4	Paola Campos	Ruta 227 Km 28	S/N	Ruta 227	----------	B	B	MB
4	4	Lorena Fuentes	Ruta 227 Km 28	S/N	Ruta 227	156732415	B	R	MB
4	4	Carolina Olivera	Ruta 227 Km 28	S/N	Ruta 227	----------	B	R	MB
4	4	Trinidad Maya	Ruta 227 Km 28	S/N	Ruta 227	----------	B	B	MB
4	4	Rogelio Andrada	Ruta 227 Km 28	S/N	Ruta 227	----------	B	B	MB
4	4	Sonia Heredia	Ruta 227 Km 28	S/N	Ruta 227	----------	B	B	MB
4	4	Graciela Quiroga	Ruta 227 Km 28	S/N	Ruta 227	----------	B	R	B
4	4	Carmen Allende	Ruta 227 Km 28	S/N	Ruta 227	----------	B	R	B
4	4	Gerardo Morales	Ruta 227 Km 28	S/N	Ruta 227	----------	B	B	MB
4	4	Rosario Leiva	Ruta 227 Km 28	S/N	Ruta 227	----------	B	B	MB
4	4	Yanina Fuentes	Ruta 227 Km 28	S/N	Ruta 227	----------	B	B	MB
4	4	Lidia González	Ruta 227 Km 28	S/N	Ruta 227	----------	B	B	MB
4	4	Miriam Oliva	Ruta 227 Km 30	S/N	Ruta 227	----------	B	R	B
4	4	Vilma González	Ruta 227 Km 30	S/N	Ruta 227	----------	B	B	B
4	4	Ester Salazar	Ruta 227 Km 30	S/N	Ruta 227	----------	B	B	B
4	4	Félix Valdez	Ruta 227 Km 30	S/N	Ruta 227	----------	MB	R	B
4	4	Yanina Aguilera	Ruta 227 Km 30	S/N	Ruta 227	----------	MB	B	MB
4	4	Roberto Rojo	Ruta 227 Km 30	S/N	Ruta 227	----------	B	R	B

Continuación de la Tabla Nº 1: Relevamiento de Hogares – 25 de Mayo

AREA	SUBAREA	NOMBRE	DOMICILIO	Nº	BARRIO	TELEF.	Receptividad	Nivel Informativo	Transferen-cia
4	4	Adriana Aguilera	Ruta 227 Km 30	S/N	Ruta 227	154004269	MB	R	B
4	4	Francisco Chávez	Ruta 227 Km 30	S/N	Ruta 227	----------	MB	B	MB
4	4	Liliana Aguilera	Ruta 227 Km 30	S/N	Ruta 227	155083457	B	R	B
4	4	Jorge Palta	Ruta 227 Km 30	S/N	Ruta 227	----------	B	B	MB
4	4	Susana Ibazeta	Ruta 227 Km 30	S/N	Ruta 227	----------	M	M	MB
4	4	Mariela Rodríguez	Ruta 227 Km 30	S/N	Ruta 227	----------	B	B	MB
4	4	Antonina Páez	Ruta 227 Km 30	S/N	Ruta 227	----------	B	B	MB
4	4	Juana Domínguez	Ruta 227 Km 30	S/N	Ruta 227	----------	B	B	MB
4	4	Rubén Muñoz	Ruta 227 Km 30	S/N	Ruta 227	154679135	B	B	MB
4	4	Roquelina Díaz	Ruta 227 Km 30	S/N	Ruta 227	----------	B	B	MB
4	4	María Páez	Ruta 227 Km 30	S/N	Ruta 227	155074156	B	B	MB
4	4	Juana Pasten	Ruta 227 Km 30	S/N	Ruta 227	----------	MB	B	MB
4	4	Rosana Ponce	Ruta 227 Km 30	S/N	Ruta 227	154508034	B	B	MB
4	4	Gladis Duran	Ruta 227 Km 30	S/N	Ruta 227	----------	B	B	MB
4	4	Hilda Cebas	Ruta 227 Km 30	S/N	Ruta 227	155170838	B	B	B
4	4	Norma Saches	Ruta 227 Km 33	S/N	Ruta 227	155212193	B	B	B
4	4	Marina Calivar	Ruta 227 Km 33	S/N	Ruta 227	----------	MB	B	MB
4	4	Natalia Carrizo	Ruta 227 Km 33	S/N	Ruta 227	155098600	MB	MB	MB
4	4	Alicia Neira	Ruta 227 Km 33	S/N	Ruta 227	155157330	B	B	B
4	4	María Ríos	Ruta 227 Km 33	S/N	Ruta 227	154568883	B	B	B
4	4	Alfredo Figueroa	Ruta 227 Km 33	S/N	Ruta 227	----------	B	B	B
4	4	Vanesa Carrizo	Ruta 227 Km 33	S/N	Ruta 227	----------	B	B	B
4	4	Alejandra Luna	Ruta 227 Km 33	S/N	Ruta 227	----------	B	B	B
4	4	Raquel Flores	Ruta 227 Km 33	S/N	Ruta 227	----------	B	B	B
4	4	Yanina Guzmán	Ruta 227 Km 33	S/N	Ruta 227	----------	B	MB	B
4	4	Oscar Gordillo	Ruta 227 Km 33	S/N	Ruta 227	154542814	B	MB	B
4	4	Juan Duran	Ruta 227 Km 33	S/N	Ruta 227	154262092	B	MB	B
4	4	Carmen Salinas	Ruta 227 Km 33	S/N	Ruta 227	154407943	B	B	MB
4	4	Evelia Páez	Ruta 227 Km 33	S/N	Ruta 227	----------	B	R	MB
4	4	Zulma Escudero	Ruta 227 Km 33	S/N	Ruta 227	----------	B	R	MB
4	4	José Luís Molina	Ruta 227 Km 33	S/N	Ruta 227	----------	B	B	MB
4	4	Deolinda Palacios	Ruta 227 Km 33	S/N	Ruta 227	----------	B	B	MB
4	4	Vanesa Brizuela	Ruta 227 Km 33	S/N	Ruta 227	----------	B	B	MB
4	4	Rosa Pereyra	Ruta 227 Km 33	S/N	Ruta 227	----------	B	R	B
4	4	Andrea Olmos	Ruta 227 Km 33	S/N	Ruta 227	----------	B	R	B
4	4	Elba Romero	Ruta 227 Km 33	S/N	Ruta 227	----------	B	B	MB
4	4	Néstor Romero	Ruta 227 Km 33	S/N	Ruta 227	155673249	B	B	MB
4	4	María Palacios	Ruta 227 Km 33	S/N	Ruta 227	----------	B	B	MB
4	4	Elizabeth Páez	Ruta 227 Km 33	S/N	Ruta 227	----------	B	B	MB
4	4	Margarita Aguirre	Ruta 227 Km 33	S/N	Ruta 227	----------	B	R	B
4	4	Yamila Molina	Ruta 227 Km 33	S/N	Ruta 227	----------	B	B	B
4	4	Yolanda Troncoso	Ruta 227 Km 33	S/N	Ruta 227	----------	B	B	B
4	4	Félix Galleguillo	Ruta 227 Km 33	S/N	Ruta 227	----------	MB	R	B
4	4	Rubén Pérez	Ruta 227 Km 33	S/N	Ruta 227	----------	MB	B	MB
4	4	Silvana Flores	Ruta 227 Km 33	S/N	Ruta 227	----------	B	R	B

Continuación de la Tabla Nº 1: Relevamiento de Hogares – 25 de Mayo

AREA	SUBAREA	NOMBRE	DOMICILIO	Nº	BARRIO	TELEF.	Receptividad	Nivel Informativo	Transferen-cia
4	4	Silvana Flores	Ruta 227 Km 40	S/N	Ruta 227	----------	MB	R	B
4	4	Gabriela Sierra	Ruta 227 Km 40	S/N	Ruta 227	----------	MB	B	MB
4	4	Estela Sierra	Ruta 227 Km 40	S/N	Ruta 227	----------	B	R	B
4	4	Jorge Videla	Ruta 227 Km 40	S/N	Ruta 227	----------	B	B	MB
4	4	Estela Pérez	Ruta 227 Km40	S/N	Ruta 227	----------	M	M	MB
4	4	Fabián Contreras	Ruta 227 Km 40	S/N	Ruta 227	156748592	B	B	MB
4	4	Marcelo Sánchez	Ruta 227 Km 40	S/N	Ruta 227	----------	B	B	MB
4	4	Hugo Ledesma	Ruta 227 Km 40	S/N	Ruta 227	----------	B	B	MB
4	4	Nancy López	Ruta 227 Km 40	S/N	Ruta 227	----------	B	B	MB
4	4	Sebastián Flores	Ruta 227 Km 40	S/N	Ruta 227	----------	B	B	MB
4	4	Lorena Aguilera	Ruta 227 Km 40	S/N	Ruta 227	----------	B	B	MB
4	4	Rubén Gómez	Ruta 227 Km 40	S/N	Ruta 227	----------	MB	B	MB
4	4	Anahi Zarate	Ruta 227 Km 40	S/N	Ruta 227	155238849	B	B	MB
4	4	Natalia Ávila	Ruta 227 Km 40	S/N	Ruta 227	----------	B	B	MB
4	4	Yamila Muñoz	Ruta 227 Km 40	S/N	Ruta 227	----------	B	B	B
4	4	Laura Morales	Ruta 227 Km 40	S/N	Ruta 227	----------	B	B	B
4	4	Leticia Cortéz	Ruta 227 Km 40	S/N	Ruta 227	----------	MB	B	MB
4	4	Natalia Macías	Ruta 227 Km 40	S/N	Ruta 227	----------	MB	MB	MB
4	4	Ivana Mondaca	Ruta 227 Km 40	S/N	Ruta 227	----------	B	B	B
4	4	Silvina Mercado	Ruta 227 Km 40	S/N	Ruta 227	----------	B	B	B
4	4	Lidia Gómez	Ruta 227 Km 40	S/N	Ruta 227	154387623	B	B	B
4	4	Eduardo Santander	Ruta 227 Km 40	S/N	Ruta 227	----------	B	B	B
4	4	Irma Mondaca	Ruta 227 Km 40	S/N	Ruta 227	----------	B	B	B
4	4	Analía Romero	Ruta 227 Km 40	S/N	Ruta 227	----------	B	B	B
4	4	Natacha Rodríguez	Ruta 227 Km 40	S/N	Ruta 227	----------	B	MB	B
4	4	Marisa Caballero	Ruta 227 Km 40	S/N	Ruta 227	----------	B	MB	B
4	4	Yesica Jofré	Ruta 227 Km 40	S/N	Ruta 227	----------	B	MB	B
4	4	María Jaime	Ruta 227 Km 40	S/N	Ruta 227	----------	B	B	MB
4	4	Valeria Vera	Ruta 227 Km 40	S/N	Ruta 227	----------	B	R	MB
4	4	María Figueroa	Ruta 227 Km 40	S/N	Ruta 227	----------	B	R	MB
4	4	María Correa	Ruta 227 Km 40	S/N	Ruta 227	----------	B	B	MB
4	4	Mabel Cortéz	Ruta 227 Km 40	S/N	Ruta 227	----------	B	B	MB
4	4	Leila Ponce	Ruta 246 Km 5	S/N	25 de Mayo	----------	B	B	MB
4	4	María Aracena	Ruta 246 Km 5	S/N	25 de Mayo	----------	B	R	B
4	4	Marcelo Morales	Ruta 246 Km 5	S/N	25 de Mayo	----------	B	R	B
4	4	Cintia Mercado	Ruta 246 Km 5	S/N	25 de Mayo	----------	B	B	MB
4	4	María E. Martín	Ruta 246 Km 5	S/N	25 de Mayo	----------	B	B	MB
4	4	Cristina Riveros	Ruta 246 Km 5	S/N	25 de Mayo	----------	B	B	MB
4	4	Elvira Castro	Ruta 246 Km 5	S/N	25 de Mayo	----------	B	B	MB
4	4	Francisco Palacios	Ruta 246 Km 5	S/N	25 de Mayo	----------	B	R	B
4	4	Eugenia Zuliani	Ruta 246 Km 5	S/N	25 de Mayo	----------	B	B	B
4	4	Sonia Fanón	Ruta 246 Km 5	S/N	25 de Mayo	----------	B	B	B
4	4	Luisa Zarate	Ruta 246 Km 5	S/N	25 de Mayo	----------	MB	R	B
4	4	Andrea Chirino	Ruta 246 Km 5	S/N	25 de Mayo	----------	MB	B	MB
4	4	Olga de Portillo	Ruta 246 Km 5	S/N	25 de Mayo	----------	B	R	B

Continuación de la Tabla Nº 1: Relevamiento de Hogares – 25 de Mayo

AREA	SUBAREA	NOMBRE	DOMICILIO	Nº	BARRIO	TELEF.	Receptividad	Nivel Informativo	Transferen-cia
4	4	Analía Caballero	Ruta 246 Km 5	S/N	25 de Mayo	----------	MB	R	B
4	4	Claudia Flores	Ruta 246 Km 5	S/N	25 de Mayo	----------	MB	B	MB
4	4	Johana Pedraza	Ruta 246 Km 5	S/N	25 de Mayo	----------	B	R	B
4	4	Yanina Aguad	Ruta 246 Km 5	S/N	25 de Mayo	----------	B	B	MB
4	4	Mónica Herrera	Ruta 246 Km 5	S/N	25 de Mayo	----------	M	M	MB
4	4	Ramón Guerra	Ruta 246 Km 5	S/N	25 de Mayo	----------	B	B	MB
4	4	Aurora Fernández	Ruta 246 Km 5	S/N	25 de Mayo	----------	B	B	MB
4	4	Leopoldo Salazar	Ruta 246 Km 5	S/N	25 de Mayo	----------	B	B	MB
4	4	Roberto Pasten	Ruta 246 Km 5	S/N	25 de Mayo	----------	B	B	MB
4	4	Rómulo Flores	Ruta 246 Km 5	S/N	25 de Mayo	----------	B	B	MB
4	4	José González	Ruta 246 Km 5	S/N	25 de Mayo	----------	B	B	MB
4	4	Verona Olmedo	Ruta 246 Km 5	S/N	25 de Mayo	----------	MB	B	MB
4	4	Analía Caballero	Ruta 246 Km 5	S/N	25 de Mayo	----------	B	B	MB
4	4	Claudia Flores	Ruta 246 Km 5	S/N	25 de Mayo	----------	B	B	MB
4	4	Johana Pedraza	Ruta 246 Km 7	S/N	25 de Mayo	----------	B	B	B
4	4	Lucia Arroyo	Ruta 246 Km 7	S/N	25 de Mayo	----------	B	B	B
4	4	Nolberto Chávez	Ruta 246 Km 7	S/N	25 de Mayo	----------	MB	B	MB
4	4	Ramón Agüero	Ruta 246 Km 7	S/N	25 de Mayo	----------	MB	MB	MB
4	4	María Verón	Ruta 246 Km 7	S/N	25 de Mayo	----------	B	B	B
4	4	Mari Verón	Ruta 246 Km 7	S/N	25 de Mayo	----------	B	B	B
4	4	Nancy Fernández	Ruta 246 Km 7	S/N	25 de Mayo	----------	B	B	B
4	4	Barbarita Tello	Ruta 246 Km 7	S/N	25 de Mayo	----------	B	B	B
4	4	Verónica Fernández	Ruta 246 Km 7	S/N	25 de Mayo	----------	B	B	B
4	4	Romina Olivar	Ruta 246 Km 7	S/N	25 de Mayo	156748823	B	B	B
4	4	Eugenia Tapia	Ruta 246 Km 7	S/N	25 de Mayo	----------	B	MB	B
4	4	Pedro González	Ruta 246 Km 7	S/N	25 de Mayo	----------	B	MB	B
4	4	Daniela Brizuela	Ruta 246 Km 7	S/N	25 de Mayo	----------	B	MB	B
4	4	José González	Ruta 246 Km 7	S/N	25 de Mayo	----------	B	B	MB
4	4	Verónica Olmeda	Ruta 246 Km 7	S/N	25 de Mayo	----------	B	R	MB
4	4	Alejandra Brizuela	Ruta 246 Km 7	S/N	25 de Mayo	----------	B	R	MB
4	4	María Ferreira	Ruta 246 Km 7	S/N	25 de Mayo	----------	B	B	MB
4	4	Yohana Garay	Ruta 246 Km 7	S/N	25 de Mayo	----------	B	B	MB
4	4	Natalia Ochoa	Ruta 246 Km 7	S/N	25 de Mayo	----------	B	B	MB
4	4	Rómulo Flores	Ruta 246 Km 7	S/N	25 de Mayo	----------	B	R	B
4	4	José Tello	Ruta 246 Km 7	S/N	25 de Mayo	----------	B	R	B
4	4	María Pasten	Ruta 246 Km 7	S/N	25 de Mayo	----------	B	B	MB
4	4	Juan Pereira	Ruta 246 Km 10	S/N	25 de Mayo	----------	B	B	MB
4	4	Eduardo Asca	Ruta 246 Km 10	S/N	25 de Mayo	----------	B	B	MB
4	4	Juan Vargas	Ruta 246 Km 10	S/N	25 de Mayo	----------	B	B	MB
4	4	Abel Montiveros	Ruta 246 Km 10	S/N	25 de Mayo	----------	B	R	B
4	4	Rita Peña	Ruta 246 Km 10	S/N	25 de Mayo	----------	B	B	B
4	4	María Aguirre	Ruta 246 Km 10	S/N	25 de Mayo	----------	B	B	B
4	4	Celia Luna	Ruta 246 Km 10	S/N	25 de Mayo	----------	MB	R	B
4	4	María Escudero	Ruta 246 Km 10	S/N	25 de Mayo	----------	MB	B	MB
4	4	Rocio Tejada	Ruta 246 Km 10	S/N	25 de Mayo	----------	B	R	B

Continuación de la Tabla Nº 1: Relevamiento de Hogares – 25 de Mayo

AREA	SUBAREA	NOMBRE	DOMICILIO	Nº	BARRIO	TELEF.	Receptividad	Nivel Informativo	Transferen-cia
4	4	Sandra Soria	Ruta 246 Km 14	S/N	25 de Mayo	----------	MB	R	B
4	4	Iris Peña	Ruta 246 Km 14	S/N	25 de Mayo	----------	MB	B	MB
4	4	Carlos Navarro	Ruta 246 Km 14	S/N	25 de Mayo	----------	B	R	B
4	4	Estela Álamo	Ruta 246 Km 14	S/N	25 de Mayo	----------	B	B	MB
4	4	Analía Silva	Ruta 246 Km 14	S/N	25 de Mayo	----------	M	M	MB
4	4	Celeste Guzmán	Ruta 246 Km 14	S/N	25 de Mayo	----------	B	B	MB
4	4	Gastón Rojas	Ruta 246 Km 14	S/N	25 de Mayo	----------	B	B	MB
4	4	Fausto Ibáñez	Ruta 246 Km 14	S/N	25 de Mayo	----------	B	B	MB
4	4	Vanesa Chávez	Ruta 246 Km 14	S/N	25 de Mayo	----------	B	B	MB
4	4	Irma González	Ruta 246 Km 14	S/N	25 de Mayo	----------	B	B	MB
4	4	Filomena Silva	Ruta 246 Km 14	S/N	25 de Mayo	----------	B	B	MB
4	4	Soledad Balmaceda	Ruta 246 Km 14	S/N	25 de Mayo	----------	MB	B	MB
4	4	Marta Paredes	Ruta 246 Km 14	S/N	25 de Mayo	----------	B	B	MB
4	4	Mirtha Barbosa	Ruta 246 Km 14	S/N	25 de Mayo	----------	B	B	MB
4	4	Vanesa Godoy	Ruta 246 Km 14	S/N	25 de Mayo	----------	B	B	B
4	4	María Olmedo	Ruta 246 Km 14	S/N	25 de Mayo	----------	B	B	B
4	4	Viviana Ibazeta	Ruta 246 Km 14	S/N	25 de Mayo	----------	MB	B	MB
4	4	Gema Ontiveros	Ruta 246 Km 14	S/N	25 de Mayo	----------	MB	MB	MB
4	4	Yolanda Fernández	Ruta 246 Km 14	S/N	25 de Mayo	----------	B	B	B
4	4	Graciela Ocaña	Ruta 246 Km 14	S/N	25 de Mayo	----------	B	B	B
4	4	Lucía Díaz	Ruta 246 Km 14	S/N	25 de Mayo	155623908	B	B	B
4	4	Graciela Vera	Ruta 246 Km 14	S/N	25 de Mayo	----------	B	B	B
4	4	Leonardo Calderón	Ruta 246 Km 14	S/N	25 de Mayo	----------	B	B	B
4	4	Susana Bragagnolo	Ruta 246 Km 14	S/N	25 de Mayo	----------	B	B	B
4	4	María Fernández	Ruta 246 Km 14	S/N	25 de Mayo	----------	B	MB	B
4	4	Lorena Aballay	Ruta 246 Km 17	S/N	25 de Mayo	----------	B	MB	B
4	4	Estrella Escudero	Ruta 246 Km 17	S/N	25 de Mayo	----------	B	MB	B
4	4	Arnaldo Godoy	Ruta 246 Km 17	S/N	25 de Mayo	----------	B	B	MB
4	4	Rosa Fernández	Ruta 246 Km 17	S/N	25 de Mayo	----------	B	R	MB
4	4	Marta Godoy	Ruta 246 Km 17	S/N	25 de Mayo	----------	B	R	MB
4	4	Juana Guardia	Ruta 246 Km 17	S/N	25 de Mayo	----------	B	B	MB
4	4	Lidia Fernández	Ruta 246 Km 17	S/N	25 de Mayo	154352069	B	B	MB
4	4	Nora Rodríguez	Ruta 246 Km 17	S/N	25 de Mayo	----------	B	B	MB
4	4	Vanesa Murrieta	Ruta 246 Km 17	S/N	25 de Mayo	----------	B	R	B
4	4	Fernando Correa	Ruta 246 Km 17	S/N	25 de Mayo	----------	B	R	B
4	4	Jorge Ferruca	Ruta 246 Km 17	S/N	25 de Mayo	----------	B	B	MB
4	4	María Díaz	Ruta 246 Km 17	S/N	25 de Mayo	----------	B	B	MB
4	4	Juan Godoy	Ruta 246 Km 17	S/N	25 de Mayo	----------	B	B	MB
4	4	Natalia Porras	Ruta 246 Km 17	S/N	25 de Mayo	----------	B	B	MB
4	4	Alfredo Naranjo	Ruta 246 Km 17	S/N	25 de Mayo	----------	B	R	B
4	4	Blanca Romero	Ruta 246 Km 17	S/N	25 de Mayo	----------	B	B	B
4	4	Vladimir Cerdera	Ruta 246 Km 17	S/N	25 de Mayo	----------	B	B	B
4	4	Carlos Martínez	Ruta 246 Km 17	S/N	25 de Mayo	----------	MB	R	B
4	4	María Rosales	Ruta 246 Km 17	S/N	25 de Mayo	----------	MB	B	MB
4	4	Miguel Porzuela	Ruta 246 Km 17	S/N	25 de Mayo	----------	B	R	B

Continuación de la Tabla Nº 1: Relevamiento de Hogares – 25 de Mayo

AREA	SUBAREA	NOMBRE	DOMICILIO	Nº	BARRIO	TELEF.	Receptividad	Nivel Informativo	Transferen-cia
4	4	Edith Díaz	Ruta 246 Km 19	S/N	25 de Mayo	----------	MB	R	B
4	4	Jorge Alcayaga	Ruta 246 Km 19	S/N	25 de Mayo	----------	MB	B	MB
4	4	Mauricio Lemos	Ruta 246 Km 19	S/N	25 de Mayo	----------	B	R	B
4	4	Vanesa Riveros	Ruta 246 Km 19	S/N	25 de Mayo	----------	B	B	MB
4	4	Domingo Flores	Ruta 246 Km 19	S/N	25 de Mayo	----------	M	M	MB
4	4	Antonia Álvarez	Ruta 246 Km 19	S/N	25 de Mayo	----------	B	B	MB
4	4	Liliana Aracena	Ruta 246 Km 19	S/N	25 de Mayo	154368493	B	B	MB
4	4	Haydee Lozano	Ruta 246 Km 19	S/N	25 de Mayo	154133992	B	B	MB
4	4	Ricardo Gómez	Ruta 246 Km 19	S/N	25 de Mayo	154391361	B	B	MB
4	4	Clemencia Yubel	Ruta 246 Km 19	S/N	25 de Mayo	----------	B	B	MB
4	4	Natalia Rodríguez	Ruta 246 Km 19	S/N	25 de Mayo	----------	B	B	MB
4	4	Alida Naranjo	Ruta 246 Km 19	S/N	25 de Mayo	----------	MB	B	MB
4	4	Alejandra Gómez	Ruta 246 Km 19	S/N	25 de Mayo	----------	B	B	MB
4	4	Alicia Quiroga	Ruta 246 Km 19	S/N	25 de Mayo	----------	B	B	MB
4	4	Alberto González	Ruta 246 Km 19	S/N	25 de Mayo	----------	B	B	B
4	4	Gládys Haiden	Ruta 246 Km 19	S/N	25 de Mayo	----------	B	B	B
4	4	Carmen Romero	Ruta 270 Km 8	S/N	25 de Mayo	----------	MB	B	MB
4	4	Cristina Veja	Ruta 270 Km 8	S/N	25 de Mayo	----------	MB	MB	MB
4	4	Lorenzo Hernández	Ruta 270 Km 8	S/N	25 de Mayo	----------	B	B	B
4	4	Mariela García	Ruta 270 Km 8	S/N	25 de Mayo	----------	B	B	B
4	4	López Rivero	Ruta 270 Km 8	S/N	25 de Mayo	----------	B	B	B
4	4	Marcelo Alaniz	Ruta 270 Km 8	S/N	25 de Mayo	----------	B	B	B
4	4	Pablo Oro	Ruta 270 Km 8	S/N	25 de Mayo	----------	B	B	B
4	4	Rosana Chico	Ruta 270 Km 8	S/N	25 de Mayo	----------	B	B	B
4	4	Isabel Rico	Ruta 270 Km 8	S/N	25 de Mayo	----------	B	MB	B
4	4	Daniel Torres	Ruta 270 Km 8	S/N	25 de Mayo	----------	B	MB	B
4	4	Elisa Madrid	Ruta 270 Km 8	S/N	25 de Mayo	----------	B	MB	B
4	4	Luís Pintor	Ruta 270 Km 8	S/N	25 de Mayo	----------	B	B	MB
4	4	Eleonor Pérez	Ruta 270 Km 8	S/N	25 de Mayo	----------	B	R	MB
4	4	Jorgelina Martínez	Ruta 270 Km 8	S/N	25 de Mayo	----------	B	R	MB
4	4	Manuel Oro	Ruta 270 Km 8	S/N	25 de Mayo	----------	B	B	MB
4	4	Dolores Fernández	Ruta 270 Km 9	S/N	25 de Mayo	----------	B	B	MB
4	4	Petrona González	Ruta 270 Km 9	S/N	25 de Mayo	----------	B	B	MB
4	4	Miguel Cazati	Ruta 270 Km 9	S/N	25 de Mayo	----------	B	R	B
4	4	Aldana Ruiz	Ruta 270 Km 9	S/N	25 de Mayo	----------	B	R	B
4	4	Leonardo Martínez	Ruta 270 Km 9	S/N	25 de Mayo	----------	B	B	MB
4	4	Mirta Garay	Ruta 270 Km 9	S/N	25 de Mayo	----------	B	B	MB
4	4	Aurelia Cañada	Ruta 270 Km 9	S/N	25 de Mayo	----------	B	B	MB
4	4	Carlos Geluzini	Ruta 270 Km 9	S/N	25 de Mayo	----------	B	B	MB
4	4	Raúl Castracany	Ruta 270 Km 9	S/N	25 de Mayo	----------	B	R	B
4	4	Gloria Paredes	Ruta 270 Km 9	S/N	25 de Mayo	----------	B	B	B
4	4	Marcela Estay	Ruta 270 Km 9	S/N	25 de Mayo	----------	B	B	B
4	4	Angélica Montaña	Ruta 270 Km 9	S/N	25 de Mayo	----------	MB	R	B
4	4	Sonia Olmos	Ruta 270 Km 9	S/N	25 de Mayo	----------	MB	B	MB
4	4	Dense Gelicin	Ruta 270 Km 9	S/N	25 de Mayo	----------	B	R	B

Continuación de la Tabla Nº 1: Relevamiento de Hogares – 25 de Mayo

AREA	SUBAREA	NOMBRE	DOMICILIO	Nº	BARRIO	TELEF.	Receptividad	Nivel Informativo	Transferen-cia
4	4	Juan Parra	Ruta 270 Km 11	S/N	25 de Mayo	----------	MB	R	B
4	4	Daniel Sandoval	Ruta 270 Km 11	S/N	25 de Mayo	----------	MB	B	MB
4	4	Alicia de Treu	Ruta 270 Km 11	S/N	25 de Mayo	----------	B	R	B
4	4	Mirtha Quiroga	Ruta 270 Km 11	S/N	25 de Mayo	----------	B	B	MB
4	4	Juan Yánez	Ruta 270 Km 11	S/N	25 de Mayo	----------	M	M	MB
4	4	Erisle Tapia	Ruta 270 Km 11	S/N	25 de Mayo	----------	B	B	MB
4	4	Isabel González	Ruta 270 Km 11	S/N	25 de Mayo	----------	B	B	MB
4	4	Rafael Zabala	Ruta 270 Km 11	S/N	25 de Mayo	----------	B	B	MB
4	4	Oscar Garay	Ruta 270 Km 11	S/N	25 de Mayo	----------	B	B	MB
4	4	Martín Peñaloza	Ruta 270 Km 11	S/N	25 de Mayo	----------	B	B	MB
4	4	Lucia Correa	Ruta 270 Km 11	S/N	25 de Mayo	----------	B	B	MB
4	4	Norma Riveros	Ruta 270 Km 11	S/N	25 de Mayo	----------	MB	B	MB
4	4	Lorena Vázquez,	Ruta 270 Km 11	S/N	25 de Mayo	----------	B	B	MB
4	4	Ángela Oliva	Ruta 270 Km 11	S/N	25 de Mayo	----------	B	B	MB
4	4	Jessica Galeote	Ruta 270 Km 11	S/N	25 de Mayo	----------	B	B	B
4	4	Teresa Núñez	Ruta 270 Km 11	S/N	25 de Mayo	----------	B	B	B
4	4	Rosa Rosales	Ruta 270 Km 11	S/N	25 de Mayo	----------	MB	B	MB
4	4	Graciela Marengo	Ruta 270 Km 13	S/N	25 de Mayo	----------	MB	MB	MB
4	4	Ana Millán	Ruta 270 Km 13	S/N	25 de Mayo	----------	B	B	B
4	4	Clara González	Ruta 270 Km 13	S/N	25 de Mayo	----------	B	B	B
4	4	María Cuello	Ruta 270 Km 13	S/N	25 de Mayo	----------	B	B	B
4	4	Juan Carlos Cueva	Ruta 270 Km 13	S/N	25 de Mayo	----------	B	B	B
4	4	Juan Fernández	Ruta 270 Km 13	S/N	25 de Mayo	----------	B	B	B
4	4	Anabel Leales	Ruta 270 Km 13	S/N	25 de Mayo	----------	B	B	B
4	4	Víctor Ruiz Moreno	Ruta 270 Km 13	S/N	25 de Mayo	----------	B	MB	B
4	4	Marisa Aráoz	Ruta 270 Km 13	S/N	25 de Mayo	156728333	B	MB	B
4	4	José Estornell	Ruta 270 Km 13	S/N	25 de Mayo	----------	B	MB	B
4	4	María Sánchez	Ruta 270 Km 13	S/N	25 de Mayo	----------	B	B	MB
4	4	Isabel Manríquez	Ruta 270 Km 13	S/N	25 de Mayo	----------	B	R	MB
4	4	Cristina Martínez	Ruta 270 Km 15	S/N	25 de Mayo	----------	B	R	MB
4	4	María Padilla	Ruta 270 Km 15	S/N	25 de Mayo	----------	B	B	MB
4	4	Elsa Geluzini	Ruta 270 Km 15	S/N	25 de Mayo	----------	B	B	MB
4	4	Juana Godoy	Ruta 270 Km 15	S/N	25 de Mayo	----------	B	B	MB
4	4	Estela Pupo	Ruta 270 Km 15	S/N	25 de Mayo	----------	B	R	B
4	4	Agustina Fernández	Ruta 270 Km 15	S/N	25 de Mayo	----------	B	R	B
4	4	Rosana Orca	Ruta 270 Km 15	S/N	25 de Mayo	----------	B	B	MB
4	4	Gerardo Fernández	Ruta 270 Km 15	S/N	25 de Mayo	----------	B	B	MB
4	4	Remo Rossi	Ruta 270 Km 15	S/N	25 de Mayo	----------	B	B	MB
4	4	Viviana García	Ruta 270 Km 15	S/N	25 de Mayo	----------	B	B	MB
4	4	Antonia Vedia	Ruta 270 Km 15	S/N	25 de Mayo	----------	B	R	B
4	4	Silvia Poblete	Ruta 270 Km 15	S/N	25 de Mayo	----------	B	B	B
4	4	Carlos Bastante	Ruta 270 Km 15	S/N	25 de Mayo	----------	B	B	B
4	4	Silvia Rosales	Ruta 270 Km 15	S/N	25 de Mayo	----------	MB	R	B
4	4	Yolanda Aguirre	Ruta 270 Km 15	S/N	25 de Mayo	----------	MB	B	MB
4	4	Martha Rodríguez	Ruta 270 Km 15	S/N	25 de Mayo	----------	B	R	B

Continuación de la Tabla Nº 1: Relevamiento de Hogares – 25 de Mayo

AREA	SUBAREA	NOMBRE	DOMICILIO	Nº	BARRIO	TELEF.	Receptividad	Nivel Informativo	Transferen-cia
4	4	Gabriela Losada	Ruta 270 Km 17	S/N	25 de Mayo	----------	MB	R	B
4	4	Silvia Torres	Ruta 270 Km 17	S/N	25 de Mayo	----------	MB	B	MB
4	4	Cintia Ramos	Ruta 270 Km 17	S/N	25 de Mayo	----------	B	R	B
4	4	Irma Álvarez	Ruta 270 Km 17	S/N	25 de Mayo	----------	B	B	MB
4	4	Graciela Acosta	Ruta 270 Km 17	S/N	25 de Mayo	----------	M	M	MB
4	4	Nélida Molina	Ruta 270 Km 17	S/N	25 de Mayo	----------	B	B	MB
4	4	Domingo Chávez	Ruta 270 Km 17	S/N	25 de Mayo	----------	B	B	MB
4	4	Carlos Robledo	Ruta 270 Km 17	S/N	25 de Mayo	----------	B	B	MB
4	4	Jorge González	Ruta 270 Km 17	S/N	25 de Mayo	----------	B	B	MB
4	4	Noelia Ortiz	Ruta 270 Km 17	S/N	25 de Mayo	156720098	B	B	MB
4	4	Ana Díaz	Ruta 270 Km 17	S/N	25 de Mayo	----------	B	B	MB
4	4	Lorenzo Zavala	Ruta 270 Km 17	S/N	25 de Mayo	----------	MB	B	MB
4	4	Raquel Barraza	Ruta 270 Km 17	S/N	25 de Mayo	----------	B	B	MB
4	4	Oscar Rodríguez	Ruta 270 Km 17	S/N	25 de Mayo	----------	B	B	MB
4	4	Luís de la Vega	Ruta 270 Km 18	S/N	25 de Mayo	----------	B	B	B
4	4	Mirta Quiroga	Ruta 270 Km 18	S/N	25 de Mayo	----------	B	B	B
4	4	Mercedes Nieto	Ruta 270 Km 18	S/N	25 de Mayo	----------	MB	B	MB
4	4	Yanina Castro	Ruta 270 Km 18	S/N	25 de Mayo	----------	MB	MB	MB
4	4	María Vera	Ruta 270 Km 18	S/N	25 de Mayo	----------	B	B	B
4	4	Carlos Millicay	Ruta 270 Km 18	S/N	25 de Mayo	----------	B	B	B
4	4	Florinda Fernández	Ruta 270 Km 18	S/N	25 de Mayo	----------	B	B	B
4	4	Claudia Vera	Ruta 270 Km 18	S/N	25 de Mayo	----------	B	B	B
4	4	Alma Guzmán	Ruta 270 Km 18	S/N	25 de Mayo	----------	B	B	B
4	4	Oscar Maldonado	Ruta 270 Km 18	S/N	25 de Mayo	----------	B	B	B
4	4	Liliana Cabrera	Ruta 270 Km 18	S/N	25 de Mayo	----------	B	MB	B
4	4	Roberta Rojo	Ruta 270 Km 18	S/N	25 de Mayo	----------	B	MB	B
4	4	Rita Mercado	Ruta 270 Km 18	S/N	25 de Mayo	----------	B	MB	B
4	4	Laura Caballero	Ruta 270 Km 18	S/N	25 de Mayo	----------	B	B	MB
4	4	Dora Valdez	Ruta 270 Km 18	S/N	25 de Mayo	----------	B	R	MB
4	4	Cecilia Tello	Ruta 270 Km 19	S/N	25 de Mayo	----------	B	R	MB
4	4	Carmen González	Ruta 270 Km 19	S/N	25 de Mayo	----------	B	B	MB
4	4	Irma Castro	Ruta 270 Km 19	S/N	25 de Mayo	----------	B	B	MB
4	4	Ángel Valer	Ruta 270 Km 19	S/N	25 de Mayo	----------	B	B	MB
4	4	Rolando Fernández	Ruta 270 Km 19	S/N	25 de Mayo	----------	B	R	B
4	4	Asunción Molina	Ruta 270 Km 19	S/N	25 de Mayo	----------	B	R	B
4	4	Mirta Rojas	Ruta 270 Km 19	S/N	25 de Mayo	----------	B	B	MB
4	4	Ramona Álvarez	Ruta 270 Km 19	S/N	25 de Mayo	156742365	B	B	MB
4	4	Analía Lorca	Ruta 270 Km 19	S/N	25 de Mayo	----------	B	B	MB
4	4	Esther de Alaniz	Ruta 270 Km 19	S/N	25 de Mayo	----------	B	B	MB
4	4	Marcela Zuleta	Ruta 270 Km 19	S/N	25 de Mayo	----------	B	R	B
4	4	Daniela Carrizo	Ruta 270 Km 19	S/N	25 de Mayo	----------	B	B	B
4	4	Ricardo Jofré	Ruta 270 Km 19	S/N	25 de Mayo	----------	B	B	B
4	4	María Galván	Ruta 270 Km 19	S/N	25 de Mayo	----------	MB	R	B
4	4	Mario Morán	Ruta 270 Km 19	S/N	25 de Mayo	----------	MB	B	MB
4	4	Luís Esquivel	Ruta 270 Km 19	S/N	25 de Mayo	----------	B	R	B

Continuación de la Tabla Nº 1: Relevamiento de Hogares – 25 de Mayo

AREA	SUBAREA	NOMBRE	DOMICILIO	Nº	BARRIO	TELEF.	Receptividad	Nivel Informativo	Transferen-cia
4	4	Liliana Ávila	Ruta 270 Km 21	S/N	25 de Mayo	----------	MB	R	B
4	4	Eugenia Mercado	Ruta 270 Km 21	S/N	25 de Mayo	----------	MB	B	MB
4	4	Roberto Fuentes	Ruta 270 Km 21	S/N	25 de Mayo	----------	B	R	B
4	4	Argentino Quevedo	Ruta 270 Km 21	S/N	25 de Mayo	----------	B	B	MB
4	4	Silvana Cortéz	Ruta 270 Km 21	S/N	25 de Mayo	----------	M	M	MB
4	4	Isabel Ruiz	Ruta 270 Km 21	S/N	25 de Mayo	----------	B	B	MB
4	4	Mónica de Acosta	Ruta 270 Km 21	S/N	25 de Mayo	----------	B	B	MB
4	4	Mirta Tello	Ruta 270 Km 21	S/N	25 de Mayo	----------	B	B	MB
4	4	Hortensia García	Ruta 270 Km 21	S/N	25 de Mayo	----------	B	B	MB
4	4	Mario Chanampa	Ruta 270 Km 21	S/N	25 de Mayo	----------	B	B	MB
4	4	Elina Rosales	Ruta 270 Km 21	S/N	25 de Mayo	----------	B	B	MB
4	4	Mónica Martín	Ruta 270 Km 23	S/N	25 de Mayo	----------	MB	B	MB
4	4	Sandra Capdevila	Ruta 270 Km 23	S/N	25 de Mayo	----------	B	B	MB
4	4	Fernando Arce	Ruta 270 Km 23	S/N	25 de Mayo	----------	B	B	MB
4	4	Javier Atencio	Ruta 270 Km 23	S/N	25 de Mayo	----------	B	B	B
4	4	Santiago Luján	Ruta 270 Km 23	S/N	25 de Mayo	----------	B	B	B
4	4	Rosa Ávila	Ruta 270 Km 23	S/N	25 de Mayo	154368724	MB	B	MB
4	4	Dominga Trombeta	Ruta 270 Km 23	S/N	25 de Mayo	154584483	MB	MB	MB
4	4	Érica Coria	Ruta 270 Km 23	S/N	25 de Mayo	----------	B	B	B
4	4	Manuel Fuentes	Ruta 270 Km 23	S/N	25 de Mayo	----------	B	B	B
4	4	Natalia Cortéz	Ruta 270 Km 23	S/N	25 de Mayo	----------	B	B	B
4	4	Mirta de Molina	Ruta 270 Km 23	S/N	25 de Mayo	----------	B	B	B
4	4	Silvina Quiroga	Ruta 270 Km 23	S/N	25 de Mayo	----------	B	B	B
4	4	Pedro Moreira	Ruta 270 Km 23	S/N	25 de Mayo	----------	B	B	B
4	4	Graciela Infante	Ruta 270 Km 23	S/N	25 de Mayo	----------	B	MB	B
4	4	Héctor Silva	Ruta 270 Km 23	S/N	25 de Mayo	----------	B	MB	B
4	4	Vanesa Leda	Ruta 270 Km 23	S/N	25 de Mayo	----------	B	MB	B
4	4	Estela Olmedo	Ruta 270 Km 23	S/N	25 de Mayo	----------	B	B	MB
4	4	Ángela de Olmedo	Ruta 270 Km 23	S/N	25 de Mayo	----------	B	R	MB
4	4	Dora Millicay	Ruta 270 Km 23	S/N	25 de Mayo	----------	B	R	MB
4	4	Yamila Ferotti	Ruta 270 Km 23	S/N	25 de Mayo	154361772	B	B	MB
4	4	Juan Romaní	Ruta 270 Km 25	S/N	25 de Mayo	154581243	B	B	MB
4	4	Rosa Flamenco	Ruta 270 Km 25	S/N	25 de Mayo	----------	B	B	MB
4	4	Norma Roco	Ruta 270 Km 25	S/N	25 de Mayo	----------	B	R	B
4	4	Luís Esquivel	Ruta 270 Km 25	S/N	25 de Mayo	----------	B	R	B
4	4	Federico Unali	Ruta 270 Km 25	S/N	25 de Mayo	----------	B	B	MB
4	4	Orlando Trigo	Ruta 270 Km 25	S/N	25 de Mayo	----------	B	B	MB
4	4	Silvina Quiroga	Ruta 270 Km 25	S/N	25 de Mayo	----------	B	B	MB
4	4	Gimena Marinero	Ruta 270 Km 25	S/N	25 de Mayo	----------	B	B	MB
4	4	Ana Díaz	Ruta 270 Km 25	S/N	25 de Mayo	----------	B	R	B
4	4	Jorge García	Ruta 270 Km 25	S/N	25 de Mayo	----------	B	B	B
4	4	Noelia Basualdo	Ruta 270 Km 25	S/N	25 de Mayo	----------	B	B	B
4	4	Sonia Muñoz	Ruta 270 Km 25	S/N	25 de Mayo	----------	MB	R	B
4	4	Ester Rodríguez	Ruta 270 Km 25	S/N	25 de Mayo	----------	MB	B	MB
4	4	Jorge Ruiz	Ruta 270 Km 25	S/N	25 de Mayo	----------	B	R	B

Continuación de la Tabla Nº 1: Relevamiento de Hogares – 25 de Mayo

AREA	SUBAREA	NOMBRE	DOMICILIO	Nº	BARRIO	TELEF.	Receptividad	Nivel Informativo	Transferen-cia
4	4	Valeria Barragán	Ruta 259 Km 2	S/N	25 de Mayo	155462212	MB	R	B
4	4	Julia Ahillón	Ruta 259 Km 2	S/N	25 de Mayo	----------	MB	B	MB
4	4	José Sarmiento	Ruta 259 Km 2	S/N	25 de Mayo	----------	B	R	B
4	4	Rodolfo Martín	Ruta 259 Km 2	S/N	25 de Mayo	----------	B	B	MB
4	4	Elisa Labriega	Ruta 259 Km 2	S/N	25 de Mayo	----------	M	M	MB
4	4	Nélida Herrera	Ruta 259 Km 2	S/N	25 de Mayo	----------	B	B	MB
4	4	Alberto Herrera	Ruta 259 Km 2	S/N	25 de Mayo	----------	B	B	MB
4	4	Rosa Corso	Ruta 259 Km 2	S/N	25 de Mayo	----------	B	B	MB
4	4	Teresa Bravo	Ruta 259 Km 2	S/N	25 de Mayo	----------	B	B	MB
4	4	José Gómez	Ruta 259 Km 2	S/N	25 de Mayo	----------	B	B	MB
4	4	Alfredo López	Ruta 259 Km 2	S/N	25 de Mayo	----------	B	B	MB
4	4	Victoria Palacio	Ruta 259 Km 2	S/N	25 de Mayo	----------	MB	B	MB
4	4	Alberto Olivares	Ruta 259 Km 2	S/N	25 de Mayo	----------	B	B	MB
4	4	Ansica Solera	Ruta 259 Km 2	S/N	25 de Mayo	----------	B	B	MB
4	4	Gabriel Quiroga	Ruta 259 Km 2	S/N	25 de Mayo	----------	B	B	B
4	4	Cristina Salinas	Ruta 259 Km 2	S/N	25 de Mayo	----------	B	B	B
4	4	Juan Oyola	Ruta 259 Km 4	S/N	25 de Mayo	----------	MB	B	MB
4	4	Amilda Moreno	Ruta 259 Km 4	S/N	25 de Mayo	----------	MB	MB	MB
4	4	Raúl Montenegro	Ruta 259 Km 4	S/N	25 de Mayo	----------	B	B	B
4	4	Adriana García	Ruta 259 Km 4	S/N	25 de Mayo	----------	B	B	B
4	4	Mirna Moreno	Ruta 259 Km 4	S/N	25 de Mayo	----------	B	B	B
4	4	M. Esther Pérez	Ruta 259 Km 4	S/N	25 de Mayo	----------	B	B	B
4	4	Horacio González	Ruta 259 Km 4	S/N	25 de Mayo	----------	B	B	B
4	4	Diego Heister	Ruta 259 Km 4	S/N	25 de Mayo	----------	B	B	B
4	4	Olga Andrada	Ruta 259 Km 4	S/N	25 de Mayo	----------	B	MB	B
4	4	Micaela Acosta	Ruta 259 Km 4	S/N	25 de Mayo	----------	B	MB	B
4	4	Patricia Dorador	Ruta 259 Km 4	S/N	25 de Mayo	----------	B	MB	B
4	4	Miguel Sánchez	Ruta 259 Km 5	S/N	25 de Mayo	----------	B	B	MB
4	4	Blanca Rivera	Ruta 259 Km 5	S/N	25 de Mayo	----------	B	R	MB
4	4	Gloria Espejo	Ruta 259 Km 5	S/N	25 de Mayo	----------	B	R	MB
4	4	Mariana Ibazeta	Ruta 259 Km 5	S/N	25 de Mayo	----------	B	B	MB
4	4	Pamela Acosta	Ruta 259 Km 5	S/N	25 de Mayo	----------	B	B	MB
4	4	Sofía Pérez	Ruta 259 Km 5	S/N	25 de Mayo	----------	B	B	MB
4	4	Delia Funes	Ruta 259 Km 5	S/N	25 de Mayo	----------	B	R	B
4	4	Gonzalo Cáceres	Ruta 259 Km 5	S/N	25 de Mayo	----------	B	R	B
4	4	Viviana Guzmán	Ruta 259 Km 5	S/N	25 de Mayo	----------	B	B	MB
4	4	Melisa Carranza	Ruta 259 Km 5	S/N	25 de Mayo	156734525	B	B	MB
4	4	Gustavo Montaña	Ruta 259 Km 5	S/N	25 de Mayo	----------	B	B	MB
4	4	Claudia Rodríguez	Ruta 259 Km 5	S/N	25 de Mayo	----------	B	B	MB
4	4	Lorena Frías	Ruta 259 Km 5	S/N	25 de Mayo	----------	B	R	B
4	4	Rodrigo Vargas	Ruta 259 Km 5	S/N	25 de Mayo	----------	B	B	B
4	4	Ángela Muñoz	Ruta 259 Km 5	S/N	25 de Mayo	----------	B	B	B
4	4	Elba Aballay	Ruta 259 Km 5	S/N	25 de Mayo	----------	MB	R	B
4	4	María Ramírez	Ruta 259 Km 5	S/N	25 de Mayo	----------	MB	B	MB
4	4	Ana Navas	Ruta 259 Km 5	S/N	25 de Mayo	----------	B	R	B

Continuación de la Tabla Nº 1: Relevamiento de Hogares – 25 de Mayo

AREA	SUBAREA	NOMBRE	DOMICILIO	Nº	BARRIO	TELEF.	Receptividad	Nivel Informativo	Transferen-cia
4	4	Lorena de Páez	Ruta 259 Km 7	S/N	25 de Mayo	----------	MB	R	B
4	4	Patricia Vidal	Ruta 259 Km 7	S/N	25 de Mayo	----------	MB	B	MB
4	4	Eugenia Guzmán	Ruta 259 Km 7	S/N	25 de Mayo	----------	B	R	B
4	4	Gabriel Yáñez	Ruta 259 Km 7	S/N	25 de Mayo	----------	B	B	MB
4	4	Cintia Oviedo	Ruta 259 Km 7	S/N	25 de Mayo	----------	M	M	MB
4	4	M. del Valle Romero	Ruta 259 Km 7	S/N	25 de Mayo	----------	B	B	MB
4	4	Rosana Tolmos	Ruta 259 Km 7	S/N	25 de Mayo	----------	B	B	MB
4	4	Jessica Noemí	Ruta 259 Km 7	S/N	25 de Mayo	----------	B	B	MB
4	4	Ángela De Torres	Ruta 259 Km 7	S/N	25 de Mayo	----------	B	B	MB
4	4	Susana Polizzotto	Ruta 259 Km 7	S/N	25 de Mayo	----------	B	B	MB
4	4	Vanesa Castro	Ruta 259 Km 9	S/N	25 de Mayo	----------	B	B	MB
4	4	Mónica Albano	Ruta 259 Km 9	S/N	25 de Mayo	----------	MB	B	MB
4	4	Gloria Paredes	Ruta 259 Km 9	S/N	25 de Mayo	----------	B	B	MB
4	4	Mariela Rodríguez	Ruta 259 Km 9	S/N	25 de Mayo	----------	B	B	MB
4	4	Gabriela Márquez	Ruta 259 Km 9	S/N	25 de Mayo	----------	B	B	B
4	4	Natalia Bellucci	Ruta 259 Km 9	S/N	25 de Mayo	----------	B	B	B
4	4	Miguel Vera	Ruta 259 Km 9	S/N	25 de Mayo	----------	MB	B	MB
4	4	María De Poblete	Ruta 259 Km 9	S/N	25 de Mayo	----------	MB	MB	MB
4	4	Ernesto Bogáis	Ruta 259 Km 9	S/N	25 de Mayo	155243098	B	B	B
4	4	Darío Páez	Ruta 259 Km 9	S/N	25 de Mayo	----------	B	B	B
4	4	Sonia Delouigui	Ruta 259 Km 9	S/N	25 de Mayo	----------	B	B	B
4	4	Elvira Castillo	Ruta 259 Km 9	S/N	25 de Mayo	----------	B	B	B
4	4	María Moyano	Ruta 259 Km 9	S/N	25 de Mayo	----------	B	B	B
4	4	Susana Villegas	Ruta 259 Km 9	S/N	25 de Mayo	----------	B	B	B
4	4	Marte Balmaceda	Ruta 259 Km 9	S/N	25 de Mayo	----------	B	MB	B
4	4	María Álvarez	Ruta 259 Km 9	S/N	25 de Mayo	----------	B	MB	B
4	4	Mario Vitales	Ruta 259 Km 9	S/N	25 de Mayo	----------	B	MB	B
4	4	Hortensia Riveros	Ruta 259 Km 9	S/N	25 de Mayo	----------	B	B	MB
4	4	Azucena Tello	Ruta 259 Km 11	S/N	25 de Mayo	----------	B	R	MB
4	4	Nancy Vega	Ruta 259 Km 11	S/N	25 de Mayo	----------	B	R	MB
4	4	Juan Godoy	Ruta 259 Km 11	S/N	25 de Mayo	----------	B	B	MB
4	4	Elvira Romero	Ruta 259 Km 11	S/N	25 de Mayo	----------	B	B	MB
4	4	Delfora Yacante	Ruta 259 Km 11	S/N	25 de Mayo	----------	B	B	MB
4	4	Ivana Heredia	Ruta 259 Km 11	S/N	25 de Mayo	154419235	B	R	B
4	4	Sonia Aguilar	Ruta 259 Km 11	S/N	25 de Mayo	156737653	B	R	B
4	4	Diego Rosales	Ruta 259 Km 11	S/N	25 de Mayo	154034584	B	B	MB
4	4	Yolanda Rojas	Ruta 259 Km 11	S/N	25 de Mayo	155668604	B	B	MB
4	4	María Pérez	Ruta 259 Km 11	S/N	25 de Mayo	----------	B	B	MB
4	4	Adelina Botella	Ruta 259 Km 11	S/N	25 de Mayo	----------	B	B	MB
4	4	Rodrigo Gómez	Ruta 259 Km 11	S/N	25 de Mayo	----------	B	R	B
4	4	Reginaldo Quiroga	Ruta 259 Km 11	S/N	25 de Mayo	----------	B	B	B
4	4	Raúl Marques	Ruta 259 Km 11	S/N	25 de Mayo	----------	B	B	B
4	4	Miguel Arinada	Ruta 259 Km 11	S/N	25 de Mayo	----------	MB	R	B
4	4	Rosales Mariela	Ruta 259 Km 11	S/N	25 de Mayo	----------	MB	B	MB
4	4	Eduardo Sabina	Ruta 259 Km 11	S/N	25 de Mayo	----------	B	R	B

Continuación de la Tabla Nº 1: Relevamiento de Hogares – 25 de Mayo

AREA	SUBAREA	NOMBRE	DOMICILIO	Nº	BARRIO	TELEF.	Receptividad	Nivel Informativo	Transferen-cia
4	4	Melina Brizuela	Ruta 259 Km 11	S/N	25 de Mayo	----------	MB	R	B
4	4	Orlando Ortiz	Ruta 259 Km 14	S/N	25 de Mayo	----------	MB	B	MB
4	4	Mario Álvarez	Ruta 259 Km 14	S/N	25 de Mayo	----------	B	R	B
4	4	María Canción	Ruta 259 Km 14	S/N	25 de Mayo	----------	B	B	MB
4	4	Orlando Ortiz	Ruta 259 Km 14	S/N	25 de Mayo	----------	M	M	MB
4	4	Antonio Muñoz	Ruta 259 Km 14	S/N	25 de Mayo	----------	B	B	MB
4	4	Patricia Campillay	Ruta 259 Km 14	S/N	25 de Mayo	----------	B	B	MB
4	4	Carla Prado	Ruta 259 Km 14	S/N	25 de Mayo	----------	B	B	MB
4	4	Ángel Brasco	Ruta 259 Km 14	S/N	25 de Mayo	----------	B	B	MB
4	4	Pedro Bustos	Ruta 259 Km 14	S/N	25 de Mayo	----------	B	B	MB
4	4	Rosa Guajardo	Ruta 259 Km 14	S/N	25 de Mayo	----------	B	B	MB
4	4	Juan C. López	Ruta 259 Km 14	S/N	25 de Mayo	----------	MB	B	MB
4	4	Zulma Guevara	Ruta 259 Km 14	S/N	25 de Mayo	----------	B	B	MB
4	4	Francisco Cortijo	Ruta 259 Km 14	S/N	25 de Mayo	----------	B	B	MB
4	4	Luís Recabarren	Ruta 259 Km 14	S/N	25 de Mayo	----------	B	B	B
4	4	Susana Martínez	Ruta 259 Km 14	S/N	25 de Mayo	----------	B	B	B
4	4	Oscar Garay	Ruta 259 Km 14	S/N	25 de Mayo	----------	MB	B	MB
4	4	Fernando Bernales	Ruta 259 Km 14	S/N	25 de Mayo	----------	MB	MB	MB
4	4	Ana De Sierra	Ruta 259 Km 14	S/N	25 de Mayo	----------	B	B	B
4	4	Silvana Farias	Ruta 259 Km 17	S/N	25 de Mayo	----------	B	B	B
4	4	Laura Lillo	Ruta 259 Km 17	S/N	25 de Mayo	----------	B	B	B
4	4	Rafael Zavala	Ruta 259 Km 17	S/N	25 de Mayo	----------	B	B	B
4	4	Natalia Díaz	Ruta 259 Km 17	S/N	25 de Mayo	----------	B	B	B
4	4	Carmen Coste	Ruta 259 Km 17	S/N	25 de Mayo	----------	B	B	B
4	4	Obreliano Vargas	Ruta 259 Km 17	S/N	25 de Mayo	----------	B	MB	B
4	4	María Cortéz	Ruta 259 Km 17	S/N	25 de Mayo	----------	B	MB	B
4	4	Rafael Zavala	Ruta 259 Km 17	S/N	25 de Mayo	----------	B	MB	B
4	4	Jofre Romero	Ruta 259 Km 17	S/N	25 de Mayo	----------	B	B	MB
4	4	Lidia Balmaceda	Ruta 259 Km 17	S/N	25 de Mayo	----------	B	R	MB
4	4	Silvina Toledo	Ruta 259 Km 17	S/N	25 de Mayo	----------	B	R	MB
4	4	Jorge Borgace	Ruta 259 Km 17	S/N	25 de Mayo	----------	B	B	MB
4	4	Juan Montalvo	Ruta 259 Km 17	S/N	25 de Mayo	----------	B	B	MB
4	4	Valeria Leales	Ruta 259 Km 17	S/N	25 de Mayo	156738451	B	B	MB
4	4	Andrea Giner	Ruta 259 Km 17	S/N	25 de Mayo	----------	B	R	B
4	4	José Pintor	Ruta 259 Km 17	S/N	25 de Mayo	----------	B	R	B
4	4	Isabel Romero	Ruta 259 Km 17	S/N	25 de Mayo	----------	B	B	MB
4	4	Juan Espina	Ruta 259 Km 17	S/N	25 de Mayo	----------	B	B	MB
4	4	Teresa Montión	Ruta 259 Km 17	S/N	25 de Mayo	----------	B	B	MB
4	4	Gladys Guillen	Ruta 259 Km 17	S/N	25 de Mayo	----------	B	B	MB
4	4	José Maggio	Ruta 259 Km 17	S/N	25 de Mayo	----------	B	R	B
4	4	Raúl Torres	Ruta 259 Km 17	S/N	25 de Mayo	----------	B	B	B
4	4	Patricia Sandoval	Ruta 259 Km 17	S/N	25 de Mayo	----------	B	B	B
4	4	María Costas	Ruta 259 Km 17	S/N	25 de Mayo	----------	MB	R	B
4	4	Elizabeth Moreta	Ruta 259 Km 17	S/N	25 de Mayo	----------	MB	B	MB
4	4	Carlos Reinoso	Ruta 259 Km 17	S/N	25 de Mayo	----------	B	R	B

Continuación de la Tabla Nº 1: Relevamiento de Hogares – 25 de Mayo

AREA	SUBAREA	NOMBRE	DOMICILIO	Nº	BARRIO	TELEF.	Receptividad	Nivel Informativo	Transferen-cia
4	4	María Bravo	Ruta 259 Km 21	S/N	25 de Mayo	----------	MB	R	B
4	4	Luís Hosts	Ruta 259 Km 21	S/N	25 de Mayo	----------	MB	B	MB
4	4	Justa Castillo	Ruta 259 Km 21	S/N	25 de Mayo	----------	B	R	B
4	4	María Pose	Ruta 259 Km 21	S/N	25 de Mayo	----------	B	B	MB
4	4	Luís López	Ruta 259 Km 21	S/N	25 de Mayo	----------	M	M	MB
4	4	Roberto Martel	Ruta 259 Km 21	S/N	25 de Mayo	----------	B	B	MB
4	4	Matilde Corrales	Ruta 259 Km 21	S/N	25 de Mayo	----------	B	B	MB
4	4	Lorena Tejada	Ruta 259 Km 21	S/N	25 de Mayo	----------	B	B	MB
4	4	María Mercado	Ruta 259 Km 21	S/N	25 de Mayo	----------	B	B	MB
4	4	Mercado Gastón	Ruta 259 Km 21	S/N	25 de Mayo	----------	B	B	MB
4	4	María Pi	Ruta 259 Km 21	S/N	25 de Mayo	----------	B	B	MB
4	4	Mauricio Figueroa	Ruta 259 Km 21	S/N	25 de Mayo	----------	MB	B	MB
4	4	Juan Rubio	Ruta 259 Km 21	S/N	25 de Mayo	----------	B	B	MB
4	4	Domingo Pritos	Ruta 259 Km 21	S/N	25 de Mayo	----------	B	B	MB
4	4	Gimena Cabrera	Ruta 259 Km 21	S/N	25 de Mayo	----------	B	B	B
4	4	Mirta Romero	Ruta 155 Km 2	S/N	Santa Rosa	----------	B	B	B
4	4	María Fernández	Ruta 155 Km 2	S/N	Santa Rosa	----------	MB	B	MB
4	4	María Marinato	Ruta 155 Km 2	S/N	Santa Rosa	----------	MB	MB	MB
4	4	Carlos Villafañe	Ruta 155 Km 2	S/N	Santa Rosa	----------	B	B	B
4	4	Jazmín Badina	Ruta 155 Km 2	S/N	Santa Rosa	----------	B	B	B
4	4	Roberto Vidal	Ruta 155 Km 2	S/N	Santa Rosa	----------	B	B	B
4	4	Roxana Chirino	Ruta 155 Km 2	S/N	Santa Rosa	----------	B	B	B
4	4	Ricardo Vera	Ruta 155 Km 2	S/N	Santa Rosa	----------	B	B	B
4	4	Fanny Luna	Ruta 155 Km 2	S/N	Santa Rosa	154662983	B	B	B
4	4	María Carvajal	Ruta 155 Km 2	S/N	Santa Rosa	----------	B	MB	B
4	4	Juan Valverde	Ruta 155 Km 2	S/N	Santa Rosa	----------	B	MB	B
4	4	Mirta Méndez	Ruta 155 Km 2	S/N	Santa Rosa	----------	B	MB	B
4	4	Natalia Díaz	Ruta 155 Km 2	S/N	Santa Rosa	----------	B	B	MB
4	4	Marcela Adrada	Ruta 155 Km 2	S/N	Santa Rosa	----------	B	R	MB
4	4	Graciela Godoy	Ruta 155 Km 2	S/N	Santa Rosa	----------	B	R	MB
4	4	Mariano Gordillo	Ruta 155 Km 2	S/N	Santa Rosa	----------	B	B	MB
4	4	Lorena Gutiérrez	Ruta 155 Km 2	S/N	Santa Rosa	----------	B	B	MB
4	4	Elizabeth Robledo	Ruta 155 Km 4	S/N	Santa Rosa	----------	B	B	MB
4	4	Cristian Núñez	Ruta 155 Km 4	S/N	Santa Rosa	----------	B	R	B
4	4	Mariano Rojas	Ruta 155 Km 4	S/N	Santa Rosa	----------	B	R	B
4	4	Natalia Arias	Ruta 155 Km 4	S/N	Santa Rosa	----------	B	B	MB
4	4	Mónica Vallejos	Ruta 155 Km 4	S/N	Santa Rosa	----------	B	B	MB
4	4	Romina Álvarez	Ruta 155 Km 4	S/N	Santa Rosa	----------	B	B	MB
4	4	Silvia Campillay	Ruta 155 Km 4	S/N	Santa Rosa	----------	B	B	MB
4	4	Lucia Manrique	Ruta 155 Km 4	S/N	Santa Rosa	----------	B	R	B
4	4	Sonia Páez	Ruta 155 Km 4	S/N	Santa Rosa	----------	B	B	B
4	4	Andrés Guzmán	Ruta 155 Km 4	S/N	Santa Rosa	----------	B	B	B
4	4	Graciela Hernández	Ruta 155 Km 4	S/N	Santa Rosa	----------	MB	R	B
4	4	Mercedes Núñez	Ruta 155 Km 4	S/N	Santa Rosa	----------	MB	B	MB
4	4	Diana Riveros	Ruta 155 Km 4	S/N	Santa Rosa	----------	B	R	B

AREA	SUBAREA	NOMBRE	DOMICILIO	Nº	BARRIO	TELEF.	Receptividad	Nivel Informativo	Transferen-cia
4	4	Eusebio Navas	Ruta 155 Km 7	S/N	Santa Rosa	----------	MB	R	B
4	4	Franco Navas	Ruta 155 Km 7	S/N	Santa Rosa	----------	MB	B	MB
4	4	Viviana Garra	Ruta 155 Km 7	S/N	Santa Rosa	----------	B	R	B
4	4	María Sánchez	Ruta 155 Km 7	S/N	Santa Rosa	----------	B	B	MB
4	4	Antonia Tejada	Ruta 155 Km 7	S/N	Santa Rosa	----------	M	M	MB
4	4	Antonio hidalgo	Ruta 155 Km 7	S/N	Santa Rosa	----------	B	B	MB
4	4	Juana Alessi	Ruta 155 Km 7	S/N	Santa Rosa	----------	B	B	MB
4	4	Francisco Serna	Ruta 155 Km 7	S/N	Santa Rosa	----------	B	B	MB
4	4	Norma Ocampo	Ruta 155 Km 7	S/N	Santa Rosa	----------	B	B	MB
4	4	Teresa Fernández	Ruta 155 Km 7	S/N	Santa Rosa	----------	B	B	MB
4	4	Silvia Montaña	Ruta 155 Km 7	S/N	Santa Rosa	----------	B	B	MB
4	4	Rosario Salinas	Ruta 155 Km 7	S/N	Santa Rosa	----------	MB	B	MB
4	4	Ramona Martínez	Ruta 155 Km 7	S/N	Santa Rosa	----------	B	B	MB
4	4	Mafalda Gómez	Ruta 155 Km 7	S/N	Santa Rosa	----------	B	B	MB
4	4	América Riveros	Ruta 155 Km 7	S/N	Santa Rosa	----------	B	B	B
4	4	Isidro Brizuela	Ruta 155 Km 7	S/N	Santa Rosa	----------	B	B	B
4	4	Lucas Torres	Ruta 155 Km 7	S/N	Santa Rosa	----------	MB	B	MB
4	4	Juana Quiroga	Ruta 155 Km 7	S/N	Santa Rosa	----------	MB	MB	MB
4	4	Raquel Gómez	Ruta 155 Km 7	S/N	Santa Rosa	----------	B	B	B
4	4	Luís Alameda	Ruta 155 Km 13	S/N	Santa Rosa	156734517	B	B	B
4	4	Cristian García	Ruta 155 Km 13	S/N	Santa Rosa	----------	B	B	B
4	4	Gema Juárez	Ruta 155 Km 13	S/N	Santa Rosa	----------	B	B	B
4	4	Leonardo luna	Ruta 155 Km 13	S/N	Santa Rosa	----------	B	B	B
4	4	Aidé Galdeano	Ruta 155 Km 13	S/N	Santa Rosa	----------	B	B	B
4	4	Hilda Quiroga	Ruta 155 Km 13	S/N	Santa Rosa	----------	B	MB	B
4	4	Estela Díaz	Ruta 155 Km 13	S/N	Santa Rosa	----------	B	MB	B
4	4	Gabriela Viscencio	Ruta 155 Km 13	S/N	Santa Rosa	----------	B	MB	B
4	4	María Melino	Ruta 155 Km 13	S/N	Santa Rosa	----------	B	B	MB
4	4	Cecilia Dávila	Ruta 155 Km 13	S/N	Santa Rosa	----------	B	R	MB
4	4	Teodoro Mas	Ruta 155 Km 13	S/N	Santa Rosa	----------	B	R	MB
4	4	Francisca Martínez	Ruta 155 Km 13	S/N	Santa Rosa	----------	B	B	MB
4	4	Daniel Muñoz	Ruta 155 Km 13	S/N	Santa Rosa	----------	B	B	MB
4	4	Elba Pozo	Ruta 155 Km 13	S/N	Santa Rosa	----------	B	B	MB
4	4	Irma Maldonado	Ruta 155 Km 13	S/N	Santa Rosa	----------	B	R	B
4	4	Rosa Fernández	Ruta 155 Km 13	S/N	Santa Rosa	----------	B	R	B
4	4	Sergio Mutua	Ruta 155 Km 13	S/N	Santa Rosa	----------	B	B	MB
4	4	Rosa Pons	Ruta 155 Km 13	S/N	Santa Rosa	----------	B	B	MB
4	4	Mari Pacheco	Ruta 155 Km 13	S/N	Santa Rosa	----------	B	B	MB
4	4	Juan Ríos	Ruta 155 Km 13	S/N	Santa Rosa	----------	B	B	MB
4	4	Mónica Vacuno	Ruta 155 Km 13	S/N	Santa Rosa	----------	B	R	B
4	4	Olga Vilches	Ruta 155 Km 13	S/N	Santa Rosa	----------	B	B	B
4	4	Alicia Ortiz	Ruta 155 Km 13	S/N	Santa Rosa	----------	B	B	B
4	4	María Dese	Ruta 155 Km 13	S/N	Santa Rosa	----------	MB	R	B
4	4	María Andréu	Ruta 155 Km 13	S/N	Santa Rosa	----------	MB	B	MB
4	4	Sofía Ruiz	Ruta 155 Km 13	S/N	Santa Rosa	----------	B	R	B

Continuación de la Tabla Nº 1: Relevamiento de Hogares – 25 de Mayo

AREA	SUBAREA	NOMBRE	DOMICILIO	Nº	BARRIO	TELEF.	Receptividad	Nivel Informativo	Transferen-cia
4	4	Juan Cegada	Ruta 155 Km 16	S/N	Santa Rosa	----------	MB	R	B
4	4	Roza Castillo	Ruta 155 Km 16	S/N	Santa Rosa	----------	MB	B	MB
4	4	Zulma Cuello	Ruta 155 Km 16	S/N	Santa Rosa	----------	B	R	B
4	4	Nadia Ortiz	Ruta 155 Km 16	S/N	Santa Rosa	----------	B	B	MB
4	4	Antonio Vega	Ruta 155 Km 16	S/N	Santa Rosa	----------	M	M	MB
4	4	Gloria Sefier	Ruta 155 Km 16	S/N	Santa Rosa	----------	B	B	MB
4	4	Maximiliano García	Ruta 155 Km 16	S/N	Santa Rosa	----------	B	B	MB
4	4	Alicia Malvar	Ruta 155 Km 16	S/N	Santa Rosa	----------	B	B	MB
4	4	Laura Requena	Ruta 155 Km 16	S/N	Santa Rosa	----------	B	B	MB
4	4	Teresa Bísquet	Ruta 155 Km 16	S/N	Santa Rosa	----------	B	B	MB
4	4	Paola Soria	Ruta 155 Km 16	S/N	Santa Rosa	----------	B	B	MB
4	4	Liliana Díaz	Ruta 155 Km 16	S/N	Santa Rosa	----------	MB	B	MB
4	4	Víctor Riveros	Ruta 155 Km 16	S/N	Santa Rosa	----------	B	B	MB
4	4	Carmen González	Ruta 155 Km 16	S/N	Santa Rosa	----------	B	B	MB
4	4	Melisa Jara	Ruta 155 Km 16	S/N	Santa Rosa	----------	B	B	B
4	4	Emilce Gama	Ruta 155 Km 20	S/N	Santa Rosa	----------	B	B	B
4	4	Federico Bines	Ruta 155 Km 20	S/N	Santa Rosa	----------	MB	B	MB
4	4	Karina Cabañas	Ruta 155 Km 20	S/N	Santa Rosa	----------	MB	MB	MB
4	4	José Cabrera	Ruta 155 Km 20	S/N	Santa Rosa	----------	B	B	B
4	4	Gonzalo Fernández	Ruta 155 Km 20	S/N	Santa Rosa	----------	B	B	B
4	4	Enrique Gómez	Ruta 155 Km 20	S/N	Santa Rosa	----------	B	B	B
4	4	Nélida Pereira	Ruta 155 Km 20	S/N	Santa Rosa	----------	B	B	B
4	4	Lorena López	Ruta 155 Km 20	S/N	Santa Rosa	----------	B	B	B
4	4	Pamela Badillo	Ruta 155 Km 20	S/N	Santa Rosa	----------	B	B	B
4	4	Susana Hernández	Ruta 155 Km 20	S/N	Santa Rosa	----------	B	MB	B
4	4	Adriana Chirino	Ruta 155 Km 20	S/N	Santa Rosa	155667348	B	MB	B
4	4	Vargas Gustavo	Ruta 155 Km 20	S/N	Santa Rosa	----------	B	MB	B
4	4	Yolanda Escudero	Ruta 155 Km 20	S/N	Santa Rosa	----------	B	B	MB
4	4	Daniela Terrera	Ruta 155 Km 20	S/N	Santa Rosa	----------	B	R	MB
4	4	Yohana Alcayaga	Ruta 155 Km 20	S/N	Santa Rosa	----------	B	R	MB
4	4	Marta Alcayaga	Ruta 155 Km 20	S/N	Santa Rosa	----------	B	B	MB
4	4	Rosario Díaz	Ruta 155 Km 20	S/N	Santa Rosa	----------	B	B	MB
4	4	Estela Farias	Ruta 155 Km 23	S/N	Santa Rosa	----------	B	B	MB
4	4	Susana Vaca	Ruta 155 Km 23	S/N	Santa Rosa	----------	B	R	B
4	4	Ahílen Cordero	Ruta 155 Km 23	S/N	Santa Rosa	----------	B	R	B
4	4	Alberto Salas	Ruta 155 Km 23	S/N	Santa Rosa	----------	B	B	MB
4	4	Ana María Villegas	Ruta 155 Km 23	S/N	Santa Rosa	----------	B	B	MB
4	4	Adela Fernández	Ruta 155 Km 23	S/N	Santa Rosa	154443716	B	B	MB
4	4	Elina de Martín	Ruta 155 Km 23	S/N	Santa Rosa	----------	B	B	MB
4	4	Mabel Tecca	Ruta 155 Km 23	S/N	Santa Rosa	----------	B	R	B
4	4	Celeste Figueroa	Ruta 155 Km 23	S/N	Santa Rosa	----------	B	B	B
4	4	Aurora Quiroga	Ruta 155 Km 23	S/N	Santa Rosa	----------	B	B	B
4	4	Luís Alacena	Ruta 155 Km 23	S/N	Santa Rosa	----------	MB	R	B
4	4	Estela Genoveva	Ruta 155 Km 23	S/N	Santa Rosa	----------	MB	B	MB
4	4	Gerardo Riveros	Ruta 155 Km 23	S/N	Santa Rosa	----------	B	R	B

Figura Nº 22 Departamento Zonda

Figura Nº 23 Dpto. Zonda Subarea 1

Tabla Nº 1: Relevamiento de Hogares – Dpto. Zonda

AREA	SUBAREA	NOMBRE	DOMICILIO	Nº Lote Casa	BARRIO	TELEF.	Receptividad	Nivel Informativo	Transferen-cia
5	1	Marcela Quiroga	Manzana D	C4	Serranías	154708231	B	R	B
5	1	Romina Figueroa	Manzana D	C3	Serranías	155287516	MB	B	B
5	1	Yamila Aciar	Manzana D	C2	Serranías	154670286	B	R	B
5	1	Carlos Carrizo	Manzana D	C11	Serranías	----------	B	B	B
5	1	Ivana Gil	Manzana D	C1	Serranías	----------	MB	B	B
5	1	Rodolfo Aballay	Manzana D	C14	Serranías	----------	MB	B	B
5	1	María Benítez	Manzana D	C15	Serranías	----------	B	R	B
5	1	Pedro Maidana	Manzana D	C16	Serranías	----------	B	B	B
5	1	Fernando Brunorí	Manzana D	C 17	Serranías	----------	MB	B	B
5	1	Elizabeth Catalfamo	Manzana D	C6	Serranías	155073021	MB	B	MB
5	1	Federico Anés	Manzana D	C5	Serranías	154659125	MB	B	MB
5	1	Andrés Vega	Manzana D	C 3	Serranías	----------	MB	B	B
5	1	Lucia Malla	Manzana C	C9	Serranías	----------	B	R	B
5	1	Sergio Monla	Manzana C	C8	Serranías	155194895	MB	R	B
5	1	Silvia Gordillo	Manzana C	C4	Serranías	154623573	B	B	B
5	1	Natalia Pastrán	Manzana C	C2	Serranías	----------	MB	B	B
5	1	Carlos Elizondo	Manzana C	C1	Serranías	4945204	B	R	B
5	1	Sixto Bravo	Manzana C	C 17	Serranías	----------	MB	B	B
5	1	Yaquelina Ene	Manzana C	C18	Serranías	----------	B	R	B
5	1	Ivana Contreras	Manzana C	C19	Serranías	----------	B	B	B
5	1	Irma Godoy	Manzana C	C20	Serranías	----------	MB	B	B
5	1	Gabriel Robledo	Manzana C	C14	Serranías	155136066	B	B	B
5	1	Agustina Gil	Manzana C	C15	Serranías	4380923	MB	B	B
5	1	Delina Barros	Manzana C	C16	Serranías	4380989	B	B	MB
5	1	Yanina Ochoa	Manzana C	C 11	Serranías	----------	MB	B	B
5	1	Adriana Barros	Manzana C	C5	Serranías	----------	MB	B	B
5	1	Flia. Morales	Manzana C	C12	Serranías	----------	B	B	MB
5	1	José Maya	Manzana C	C13	Serranías	155145693	MB	B	MB
5	1	Silvina Gonzales	Manzana C	C10	Serranías	154394782	MB	B	MB
5	1	Graciela Verón	Manzana C	C7	Serranías	154414470	MB	B	MB
5	1	Miriam Elizondo	Manzana C	C6	Serranías	----------	B	B	B
5	1	Nélida Cortez	Manzana C	C3	Serranías	154715935	MB	B	MB
5	1	Rodolfo Ramos	Manzana F	C 7	Serranías	----------	MB	B	B
5	1	José Domínguez	Manzana F	C14	Serranías	155022658	MB	B	MB
5	1	María Mallea	Manzana F	C12	Serranías	154041864	MB	B	MB
5	1	Bárbara Salinas	Manzana F	C13	Serranías	154851342	B	B	B
5	1	Lorena Flores	Manzana F	C6	Serranías	4380864	B	R	B
5	1	Carlos Ibazeta	Manzana F	C1	Serranías	----------	MB	B	B
5	1	Flia. Reynoso	Manzana F	C15	Serranías	----------	B	R	B
5	1	Flia. Sánchez	Manzana F	C8	Serranías	----------	MB	MB	MB
5	1	Flia. Atencio	Manzana F	C4	Serranías	----------	MB	MB	MB
5	1	Ángela Rojas	Manzana F	C2	Serranías	155654968	MB	MB	MB
5	1	Transito Guerrero	Manzana F	C 9	Serranías	----------	MB	B	B

Continuación de la Tabla Nº 1: Relevamiento de Hogares – Dpto. Zonda

AREA	SUBAREA	NOMBRE	DOMICILIO	Nº Lote Casa	BARRIO	TELEF.	Receptividad	Nivel Informativo	Transferen-cia
5	1	Flia. Carbajal	Manzana F	C16	Serranías	155466671	MB	MB	MB
5	1	Edgar Aguilera	Manzana F	C5	Serranías	----------	B	B	B
5	1	Jorge Herrera	Manzana F	C3	Serranías	155441526	MB	MB	MB
5	1	Natalia Recabarren	Manzana E	C14	Serranías	155102489	MB	MB	MB
5	1	Flia. González	Manzana E	C11	Serranías	----------	B	MB	MB
5	1	Mariano Cardozo	Manzana E	C7	Serranías	4389822	MB	MB	MB
5	1	Luis Díaz	Manzana E	C5	Serranías	155076111	MB	MB	MB
5	1	Flia. Nuñez	Manzana E	C4	Serranías	----------	B	B	R
5	1	Romina Arguello	Manzana E	C 1	Serranías	----------	MB	B	B
5	1	Roberto Bazan	Manzana E	C2	Serranías	----------	B	B	B
5	1	Emma Naranjo	Manzana B	C1	Serranías	154131354	MB	MB	MB
5	1	María Molina	Manzana B	C 2	Serranías	----------	MB	B	B
5	1	Liliana Escudero	Manzana B	C 3	Serranías	----------	B	R	B
5	1	Gema Baggio	Manzana A	C7	Serranías	156616461	MB	MB	MB
5	1	Ivana Pastrán	Manzana A	C6	Serranías	155448819	B	B	B
5	1	Natalia Pérez	Manzana A	C4	Serranías	154757364	B	B	B
5	1	Horacio Villalobos	Manzana A	C1	Serranías	----------	B	B	B
5	1	Roxana Recabaren	Manzana A	C/9	Serranías	154474660	MB	B	B
5	1	Roxana Asís	Manzana A	C/5	Serranías	----------	MB	B	B
5	1	Felipe Muñoz	Manzana A	C/3	Serranías	154635997	MB	MB	MB
5	1	Noelia Argeñaras	Manzana A	C/2	Serranías	----------	B	B	B
5	1	Celia Chena	Manzana A	C10	Serranías	----------	MB	B	B
5	1	Sonia Gamboa	Manzana B	C/9	Serranías	154741624	MB	MB	MB
5	1	Leonela Ruiz	Manzana B	C/8	Serranías	154854002	MB	B	MB
5	1	Claudia Quiroga	Manzana B	C/7	Serranías	154748590	MB	MB	MB
5	1	Flia Carmona	Manzana B	C/6	Serranías	----------	MB	B	B
5	1	Roberto Aguilar	Manzana B	C/5	Serranías	156715569	B	B	B
5	1	Soledad Quiroga	Manzana B	C/4	Serranías	154417760	MB	B	B
5	1	Merlín Chirino	Manzana B	C/3	Serranías	155062056	MB	B	B
5	1	Mariela Gutiérrez	Manzana B	C/2	Serranías	154150225	MB	B	B
5	1	Graciela Fernández	Manzana B	C13	Serranías	----------	MB	MB	MB
5	1	Ivana Cornejo	Manzana B	C15	Serranías	----------	MB	B	B
5	1	Marian Mondaca	Manzana B	C14	Serranías	----------	B	B	B
5	1	Iván Ibarra	Manzana B	C11	Serranías	----------	MB	B	B
5	1	Adriana Pelletier	Manzana G	C7	Serranías	----------	MB	MB	MB
5	1	Claudia Alaniz	Manzana G	C6	Serranías	----------	MB	B	B
5	1	Claudia Vildozo	Manzana G	C4	Serranías	----------	B	B	B
5	1	Alfredo Villarroel	Manzana G	C1	Serranías	----------	MB	B	B
5	1	Daniel Vila	Manzana G	C/9	Serranías	----------	MB	MB	MB
5	1	Daniel Aguirre	Manzana G	C/5	Serranías	----------	MB	B	B
5	1	María Robles	Manzana G	C/3	Serranías	----------	B	B	B
5	1	Carlos Herrera	Manzana G	C/2	Serranías	----------	MB	B	B
5	1	Mirta Domínguez	Manzana G	C10	Serranías	----------	MB	MB	MB
5	1	Alicia Sánchez	Manzana G	C11	Serranías	----------	MB	B	B

AREA	SUBAREA	NOMBRE	DOMICILIO	Nº Lote Casa	BARRIO	TELEF.	Receptividad	Nivel Informativo	Transferen-cia
5	1	Susana Gómez	Manzana H	C/9	Serranías	----------	MB	MB	MB
5	1	Ana Núñez	Manzana H	C/8	Serranías	----------	MB	B	B
5	1	Gabriela Videla	Manzana H	C/7	Serranías	----------	B	B	B
5	1	Mónica Robledo	Manzana H	C/6	Serranías	----------	MB	B	B
5	1	Adriana Ibazeta	Manzana H	C/5	Serranías	----------	MB	MB	MB
5	1	Adriana Martínez	Manzana H	C/4	Serranías	----------	MB	B	B
5	1	Filomena Faedo	Manzana H	C/3	Serranías	----------	B	B	B
5	1	Nora Mercado	Manzana H	C/2	Serranías	----------	MB	B	B
5	1	Melisa Maza	Manzana H	C13	Serranías	----------	MB	MB	MB
5	1	Juan Tejada	Manzana H	C15	Serranías	----------	MB	B	B
5	1	Mirta Araoz	Manzana H	C14	Serranías	----------	B	B	B
5	1	Graciela Guerrero	Manzana H	C11	Serranías	----------	MB	B	B
5	1	María Cabin	Manzana I	C16	Serranías	----------	MB	MB	MB
5	1	Susana Vega	Manzana I	C5	Serranías	----------	MB	B	B
5	1	Rosa Reynoso	Manzana I	C3	Serranías	----------	B	B	B
5	1	José Rojas	Manzana I	C14	Serranías	----------	MB	B	B
5	1	Beatriz Gómez	Manzana I	C11	Serranías	----------	MB	MB	MB
5	1	Antonia Chávez	Manzana I	C7	Serranías	----------	MB	B	B
5	1	Carina Vera	Manzana I	C5	Serranías	----------	B	B	B
5	1	Adriana Galaz	Manzana I	C4	Serranías	----------	MB	B	B
5	1	Amelia Chirino	Manzana I	C 1	Serranías	----------	MB	MB	MB
5	1	Lucia Alfaro	Manzana I	C2	Serranías	----------	MB	B	B
5	1	Rosario Sanduay	Manzana I	C 10	Serranías	----------	B	B	B
5	1	Susana de Agüero	Manzana J	C7	Serranías	----------	MB	B	B
5	1	Sandra Bolado	Manzana J	C6	Serranías	----------	MB	MB	MB
5	1	Margarita Alfaro	Manzana J	C4	Serranías	156723976	MB	B	B
5	1	Olga González	Manzana J	C1	Serranías	----------	B	B	B
5	1	Mónica Fernández	Manzana J	C/9	Serranías	----------	MB	B	B
5	1	Ángel Maldonado	Manzana J	C/5	Serranías	----------	MB	MB	MB
5	1	Alberto Díaz	Manzana J	C/3	Serranías	----------	MB	B	B
5	1	Angelina Vera	Manzana J	C/2	Serranías	----------	B	B	B
5	1	Isabel Díaz	Manzana J	C10	Serranías	----------	MB	B	B
5	1	Lucia Martín	Manzana J	C11	Serranías	----------	MB	MB	MB
5	1	Beatriz Tapia	Manzana K	C 7	Serranías	----------	MB	B	B
5	1	Valeria Alaniz	Manzana K	C14	Serranías	----------	B	B	B
5	1	Sandra Molina	Manzana K	C12	Serranías	----------	MB	B	B
5	1	Norma Calderón	Manzana K	C13	Serranías	----------	MB	MB	MB
5	1	Gabriela Casivar	Manzana K	C6	Serranías	----------	MB	B	B
5	1	Yaquelina Oliver	Manzana K	C1	Serranías	----------	B	B	B
5	1	Carmen Maldonado	Manzana K	C15	Serranías	----------	MB	B	B
5	1	Anónimo	Manzana K	C8	Serranías	----------	MB	MB	MB
5	1	Belén Sánchez	Manzana K	C4	Serranías	----------	MB	B	B
5	1	Matías Oviedo	Manzana K	C2	Serranías	----------	B	B	B
5	1	Olga Portugal	Manzana K	C 9	Serranías	----------	MB	B	B

Continuación de la Tabla Nº 1: Relevamiento de Hogares – Dpto. Zonda

AREA	SUBAREA	NOMBRE	DOMICILIO	Nº Lote Casa	BARRIO	TELEF.	Receptividad	Nivel Informativo	Transferen-cia
5	1	Ricardo Ahumado	Manzana C	C32	L. Hogar 56	154671850	MB	B	MB
5	1	José Parra	Manzana C	C14	L. Hogar 56	----------	B	B	B
5	1	Elu Sosa	Manzana C	C12	L. Hogar 56	----------	MB	MB	MB
5	1	Antonio Martínez	Manzana C	C13	L. Hogar 56	----------	MB	MB	MB
5	1	Silvia Azcurra	Manzana C	C11	L. Hogar 56	----------	MB	M	M
5	1	Antonio Guevara	Manzana C	C33	L. Hogar 56	155311933	R	B	R
5	1	Norma Días	Manzana C	C31	L. Hogar 56	----------	B	B	B
5	1	Mauricio Espín	Manzana C	C34	L. Hogar 56	----------	MB	MB	MB
5	1	Ruth Álvarez	Manzana C	C36	L. Hogar 56	----------	MB	MB	MB
5	1	Daniel Montiveros	Manzana C	C38	L. Hogar 56	----------	MB	M	M
5	1	Alfredo Román	Manzana C	C39	L. Hogar 56	----------	B	B	B
5	1	Patricia Cerdo	Manzana C	C46	L. Hogar 56	----------	B	MB	B
5	1	Romano Coria	Manzana C	C49	L. Hogar 56	----------	MB	MB	B
5	1	Alfredo Zamora	Manzana E	C3	L. Hogar 56	155413679	MB	B	MB
5	1	Oscar Contreras	Manzana E	C 7	L. Hogar 56	----------	B	B	B
5	1	Jorge Moreno	Manzana E	C14	L. Hogar 56	----------	MB	MB	MB
5	1	Cecilia Lozar	Manzana E	C12	L. Hogar 56	----------	MB	MB	MB
5	1	Rosa Tejada	Manzana E	C13	L. Hogar 56	----------	MB	M	M
5	1	Romina Cenotore	Manzana E	C6	L. Hogar 56	----------	B	B	B
5	1	Nidia Carrizo	Manzana E	C1	L. Hogar 56	----------	B	MB	B
5	1	Domingo Riveros	Manzana E	C15	L. Hogar 56	----------	MB	MB	B
5	1	Luís González	Manzana E	C8	L. Hogar 56	----------	MB	B	MB
5	1	Margarita Murciano	Manzana E	C4	L. Hogar 56	----------	MB	B	B
5	1	María Cuello	Manzana E	C2	L. Hogar 56	----------	MB	B	B
5	1	Paola Román	Manzana E	C 9	L. Hogar 56	----------	MB	B	B
5	1	América Arancibia	Manzana E	C10	L. Hogar 56	----------	MB	MB	MB
5	1	Soledad Olivera	Manzana A	C3	L. Hogar 56	----------	B	R	B
5	1	Paula Vera	Manzana A	C6	L. Hogar 56	----------	B	R	B
5	1	Ana de Tapia	Manzana A	C9	L. Hogar 56	----------	B	R	B
5	1	María Colloca	Manzana A	C10	L. Hogar 56	----------	B	B	B
5	1	Marcela Rodríguez	Manzana A	C12	L. Hogar 56	----------	B	R	B
5	1	María Peña	Manzana A	C17	L. Hogar 56	----------	B	R	B
5	1	Daniel Rodríguez	Manzana A	C16	L. Hogar 56	----------	B	R	B
5	1	Héctor Rivero	Manzana A	C15	L. Hogar 56	----------	B	R	B
5	1	María Rosales	Manzana A	C 30	L. Hogar 56	----------	B	B	B
5	1	Luis Ledda	Manzana A	C 20	L. Hogar 56	155288005	MB	B	MB
5	1	Alejandro Chávez	Manzana A	C 22	L. Hogar 56	----------	B	B	B
5	1	Yolanda Álamo	Manzana A	C23	L. Hogar 56	----------	B	B	B
5	1	Carlos Tapia	Manzana A	C24	L. Hogar 56	154126835	MB	B	MB
5	1	Paola Atencio	Manzana A	C25	L. Hogar 56	----------	B	B	B
5	1	Adriana Ramírez	Manzana A	C26	L. Hogar 56	154799973	MB	B	MB
5	1	Pamela Martínez	Manzana A	C27	L. Hogar 56	154994601	MB	B	MB
5	1	Mariela Rodríguez	Manzana A	C34	L. Hogar 56	156617043	MB	B	MB
5	1	Olga Cortez	Manzana A	C31	L. Hogar 56	155222641	MB	B	MB

Continuación de la Tabla Nº 1: Relevamiento de Hogares – Dpto. Zonda

AREA	SUBAREA	NOMBRE	DOMICILIO	Nº Lote Casa	BARRIO	TELEF.	Receptividad	Nivel Informativo	Transferen-cia
5	1	Irma de Rivera	Manzana B	C8	L. Hogar 56	----------	B	B	B
5	1	Rosa Cuenta	Manzana B	C4	L. Hogar 56	----------	MB	MB	MB
5	1	Patricia Báez	Manzana B	C2	L. Hogar 56	----------	MB	MB	MB
5	1	Dolores Fernández	Manzana B	C 7	L. Hogar 56	----------	MB	M	M
5	1	Eduardo Morales	Manzana B	C3	L. Hogar 56	154837608	MB	MB	MB
5	1	Flia. Morales	Manzana B	C6	L. Hogar 56	----------	B	B	B
5	1	Flia. Hiragoya	Manzana B	C9	L. Hogar 56	----------	B	R	B
5	1	Darío Flores	Manzana B	C10	L. Hogar 56	----------	R	R	R
5	1	Irene Rojas	Manzana B	C12	L. Hogar 56	156607282	MB	MB	MB
5	1	Elena Recabarren	Manzana B	C17	L. Hogar 56	154683000	MB	MB	MB
5	1	Flia. Romero	Manzana B	C16	L. Hogar 56	----------	B	B	R
5	1	Julieta Romero	Manzana B	C15	L. Hogar 56	----------	MB	MB	MB
5	1	Mónica Ontiveros	Manzana B	C32	L. Hogar 56	154671850	MB	B	MB
5	1	Isabel Soria	Manzana B	C33	L. Hogar 56	----------	B	B	B
5	1	Silvia Contreras	Manzana B	C35	L. Hogar 56	----------	MB	MB	MB
5	1	Juan Pérez	Manzana B	C37	L. Hogar 56	----------	MB	MB	MB
5	1	Susana Flores	Manzana B	C33	L. Hogar 56	155311933	R	B	R
5	1	Miguel montaña	Manzana B	C/1	L. Hogar 56	----------	MB	MB	MB
5	1	Azucena Longa	Manzana B	C/4	L. Hogar 56	154196622	MB	MB	MB
5	1	Ofelia Ibarra	Manzana B	C/7	L. Hogar 56	4945083	MB	MB	MB
5	1	Juan Bravo	Manzana B	C/8	L. Hogar 56	155144247	MB	MB	MB
5	1	Alicia Aravena	Manzana B	C/11	L. Hogar 56	----------	MB	MB	MB
5	1	Carlos Romero	Manzana B	C/51	L. Hogar 56	156615826	MB	MB	MB
5	1	Beatriz Vrabo	Manzana B	C/18	L. Hogar 56	155660571	MB	MB	MB
5	1	Anónimo	Manzana B	C/7	L. Hogar 56	----------	R	B	B
5	1	Laura Gil	Manzana D	C 20	L. Hogar 56	----------	B	B	B
5	1	Alejandro Jofre	Manzana D	C 22	L. Hogar 56	----------	MB	MB	MB
5	1	Mirta Millón	Manzana D	C23	L. Hogar 56	----------	MB	MB	MB
5	1	Raúl Andrada	Manzana D	C24	L. Hogar 56	----------	MB	M	M
5	1	Rosario Pinto	Manzana D	C25	L. Hogar 56	----------	B	B	B
5	1	Martín Godoy	Manzana D	C1	L. Hogar 56	154150201	MB	B	R
5	1	Elvira Pascual	Manzana D	C2	L. Hogar 56	154567156	B	B	B
5	1	Zulma Cortez	Manzana D	C74	L. Hogar 56	156626155	MB	MB	MB
5	1	María Espina	Manzana D	C3	L. Hogar 56	----------	B	B	B
5	1	Alicia Rojo	Manzana D	C6	L. Hogar 56	----------	MB	MB	MB
5	1	Alfredo Bazán	Manzana D	C9	L. Hogar 56	----------	MB	MB	MB
5	1	Antonio Quintero	Manzana D	C10	L. Hogar 56	----------	MB	M	M
5	1	María Zabaleta	Manzana D	C12	L. Hogar 56	----------	B	B	B
5	1	Juan Reguena	Manzana D	C17	L. Hogar 56	----------	B	MB	B
5	1	Estela General	Manzana D	C16	L. Hogar 56	----------	MB	MB	B
5	1	Rosa Pelayes	Manzana D	C15	L. Hogar 56	----------	MB	B	MB
5	1	Roberto Limolle	Manzana D	C1	L. Hogar 56	----------	MB	B	B
5	1	Isabel Bologna	Manzana D	C 2	L. Hogar 56	----------	MB	B	B
5	1	Silvia Escudero	Manzana D	C 5	L. Hogar 56	----------	MB	B	B

Continuación de la Tabla Nº 1: Relevamiento de Hogares – Dpto. Zonda

AREA	SUBAREA	NOMBRE	DOMICILIO	Nº Lote Casa	BARRIO	TELEF.	Receptividad	Nivel Informativo	Transferen-cia
5	1	Carina Rodríguez	San Martin	S/N	L. Hogar 56	154159140	MB	MB	MB
5	1	Francisca Heredia	San Martin	S/N	L. Hogar 56	----------	B	B	B
5	1	Alfredo Guzmán	San Martin	S/N	L. Hogar 56	----------	MB	MB	MB
5	1	Haydee de Castro	San Martin	S/N	L. Hogar 56	----------	MB	MB	MB
5	1	Pamela Oliva	San Martin	S/N	L. Hogar 56	----------	MB	M	M
5	1	Gonzalo Zamora	San Martin	S/N	L. Hogar 56	----------	B	B	B
5	1	María Cabello	San Martin	S/N	L. Hogar 56	----------	B	MB	B
5	1	Martha Domínguez	San Martin	S/N	L. Hogar 56	----------	MB	MB	B
5	1	Sergio Soria	San Martin	S/N	L. Hogar 56	----------	MB	B	MB
5	1	Pedro Pereyra	San Martin	S/N	L. Hogar 56	----------	MB	B	B
5	1	Enrique Vera	San Martin	S/N	L. Hogar 56	----------	MB	B	B
5	1	Teresa Oviedo	San Martin	S/N	L. Hogar 56	----------	MB	B	B
5	1	Verónica Páez	San Martin	S/N	L. Hogar 56	----------	MB	MB	MB
5	1	Alberto Herrero	San Martin	S/N	L. Hogar 56	----------	B	R	B
5	1	Julio Páez	San Martin	S/N	L. Hogar 56	----------	B	R	B
5	1	Norma Ortiz	San Martin	S/N	L. Hogar 56	----------	B	R	B
5	1	Sandra Pereyra	San Martin	S/N	L. Hogar 56	----------	B	B	B
5	1	Roberto Ramírez	San Martin	S/N	L. Hogar 56	----------	B	R	B
5	1	Alicia Tejada	San Martin	S/N	L. Hogar 56	----------	B	R	B
5	1	Marcia Silva	San Martin	S/N	L. Hogar 56	----------	B	R	B
5	1	Susana Dávila	San Martin	S/N	L. Hogar 56	----------	B	R	B
5	1	Lucia Guardia	San Martin	S/N	L. Hogar 56	----------	B	R	B
5	1	Irene Terrera	San Martin	S/N	L. Hogar 56	----------	B	R	B
5	1	Julio Acosta	San Martin	S/N	L. Hogar 56	----------	B	R	B
5	1	Yolanda Silva	San Martin	S/N	L. Hogar 56	----------	B	R	B
5	1	Vanesa Orellano	San Martin	S/N	L. Hogar 56	----------	B	B	MB
5	1	Raquel Castro	San Martin	S/N	L. Hogar 56	----------	B	B	B
5	1	Víctor Ibazeta	San Martin	S/N	L. Hogar 56	156728355	B	B	B
5	1	Horacio Castro	San Martin	S/N	L. Hogar 56	----------	B	B	B
5	1	María Laciar	San Martin	S/N	L. Hogar 56	----------	MB	B	MB
5	1	Ivana Gordillo	San Martin	S/N	L. Hogar 56	----------	MB	B	B
5	1	Marcela Peralta	San Martin	S/N	L. Hogar 56	----------	MB	B	B
5	1	Francisco Vidable	San Martin	S/N	L. Hogar 56	156758849	B	B	B
5	1	Sergio Sarmiento	San Martin	S/N	L. Hogar 56	----------	MB	B	B
5	1	Érica Limolle	San Martin	S/N	L. Hogar 56	----------	B	B	B
5	1	Lucia Bazán	San Martin	S/N	L. Hogar 56	----------	B	MB	B
5	1	Analía Domínguez	San Martin	S/N	L. Hogar 56	----------	B	B	M
5	1	Verónica Torres	San Martin	S/N	L. Hogar 56	156714529	B	B	B
5	1	María Cortéz	San Martin	S/N	L. Hogar 56	----------	MB	MB	MB
5	1	Hilda Navarro	San Martin	S/N	L. Hogar 56	----------	B	R	B
5	1	Reina Aguilera	San Martin	S/N	L. Hogar 56	----------	B	B	B
5	1	Rosa Delgado	San Martin	S/N	L. Hogar 56	----------	MB	B	MB
5	1	Ivana Balmaceda	San Martin	S/N	L. Hogar 56	----------	B	B	B
5	1	Maira Pereyra	San Martin	S/N	L. Hogar 56	----------	B	B	B

Continuación de la Tabla Nº 1: Relevamiento de Hogares – Dpto. Zonda

AREA	SUBAREA	NOMBRE	DOMICILIO	Nº Lote Casa	BARRIO	TELEF.	Receptividad	Nivel Informativo	Transferen-cia
5	1	Daniela Bustos	Manzana D	C16	Alto Valle	155130407	B	B	MB
5	1	Valeria Páez	Manzana D	C15	Alto Valle	154692218	B	B	B
5	1	Ángel Ontiveros	Manzana D	C11	Alto Valle	4945251	B	B	B
5	1	Claudia Monla	Manzana D	C1	Alto Valle	155190692	MB	B	MB
5	1	Paola Castro	Manzana D	C5	Alto Valle	155474127	MB	MB	MB
5	1	Andrea Suarez	Manzana D	C2	Alto Valle	----------	R	R	R
5	1	Analia Carmona	Manzana D	C4	Alto Valle	4381437	MB	B	B
5	1	Dayana Esquivel	Manzana D	C3	Alto Valle	155673873	B	B	B
5	1	Eufemia Castillo	Manzana D	C36	Alto Valle	154434715	B	B	MB
5	1	Manuel Godoy	Manzana D	C34	Alto Valle	----------	MB	B	MB
5	1	Víctor Godoy	Manzana D	C10	Alto Valle	4945001	MB	MB	B
5	1	Gabriela Castillo	Manzana D	C35	Alto Valle	----------	B	B	B
5	1	Flia. Mercado	Manzana D	C7	Alto Valle	----------	B	B	B
5	1	Romina Echegaray	Manzana D	C37	Alto Valle	----------	B	B	B
5	1	Flia. Conté	Manzana D	C33	Alto Valle	----------	B	R	B
5	1	Flia. Rodríguez	Manzana D	C30	Alto Valle	----------	B	B	B
5	1	Verónica de Trigo	Manzana D	C38	Alto Valle	155151033	MB	MB	MB
5	1	Vanesa Carrizo	Manzana D	C41	Alto Valle	----------	B	B	B
5	1	Nora Páez	Manzana D	C22	Alto Valle	4945239	MB	MB	MB
5	1	Berta Ontiveros	Manzana D	C24	Alto Valle	155193797	MB	MB	MB
5	1	Rosario Arias	Manzana D	C 44	Alto Valle	----------	B	B	B
5	1	Ivana Guardo	Manzana D	C/23	Alto Valle	155136521	MB	MB	MB
5	1	Héctor Godoy	Manzana D	C/24	Alto Valle	154678374	MB	MB	MB
5	1	Silvia Ruz	Manzana E	C29	Alto Valle	----------	B	B	B
5	1	Jesica Riveros	Manzana E	C27	Alto Valle	155198291	MB	B	MB
5	1	Elisa Sosa	Manzana E	C3	Alto Valle	----------	B	B	B
5	1	Silvia Rivera	Manzana E	C1	Alto Valle	4945149	MB	MB	MB
5	1	Regina Funes	Manzana E	C35	Alto Valle	4945193	MB	MB	MB
5	1	María Rosas	Manzana E	C22	Alto Valle	----------	B	B	B
5	1	Eugenia Sánchez	Manzana E	C22	Alto Valle	----------	MB	MB	MB
5	1	Silvia Palacio	Manzana E	C17	Alto Valle	----------	B	B	B
5	1	Corina Gutiérrez	Manzana E	C19	Alto Valle	----------	MB	MB	MB
5	1	Carmen Tello	Manzana E	C15	Alto Valle	----------	B	B	B
5	1	Carina Russo	Manzana E	C12	Alto Valle	----------	MB	MB	MB
5	1	Laura Pasten	Manzana E	C9	Alto Valle	----------	B	B	B
5	1	Manuel Rivera	Manzana E	C23	Alto Valle	----------	MB	MB	MB
5	1	Daiana Quiroga	Manzana E	C/14	Alto Valle	155242728	MB	MB	MB
5	1	Julio Quiroga	Manzana E	C/13	Alto Valle	----------	MB	MB	MB
5	1	Tania Abrigo	Manzana E	C/10	Alto Valle	----------	B	MB	MB
5	1	Pablo Gómez	Manzana E	C7	Alto Valle	----------	B	B	B
5	1	Dino Castro	Manzana E	C6	Alto Valle	----------	MB	MB	MB
5	1	Patricio Molina	Manzana E	C/18	Alto Valle	154405275	MB	MB	MB
5	1	Fanny Echegaray	Manzana E	C/16	Alto Valle	155298241	MB	MB	MB
5	1	María Maturano	Manzana E	C3	Alto Valle	----------	B	B	B

Continuación de la Tabla Nº 1: Relevamiento de Hogares – Dpto. Zonda

AREA	SUBAREA	NOMBRE	DOMICILIO	Nº Lote Casa	BARRIO	TELEF.	Receptividad	Nivel Informativo	Transferen-cia
5	1	Mercedes Flores	Manzana E	C24	Alto Valle	----------	B	B	B
5	1	Laura Marín	Manzana E	C26	Alto Valle	----------	MB	MB	MB
5	1	Patricia Bravo	Manzana E	C7	Alto Valle	155298982	MB	B	MB
5	1	Gabriel Rodríguez	Manzana E	C8	Alto Valle	154894379	MB	B	MB
5	1	María Carbajal	Manzana E	C11	Alto Valle	----------	MB	MB	MB
5	1	J. Carlos Martínez	Manzana E	C5	Alto Valle	154697097	B	B	B
5	1	Bibiana Olivera	Manzana E	C2	Alto Valle	154187801	B	B	B
5	1	Lidia Cortez	Manzana E	C32	Alto Valle	154750820	MB	MB	MB
5	1	Romano Coria	Manzana C	C29	Alto Valle	----------	B	B	B
5	1	Javier Sánchez	Manzana C	C27	Alto Valle	----------	MB	MB	MB
5	1	Ofelia Valdez	Manzana C	C3	Alto Valle	----------	B	B	B
5	1	Dolores Rocco	Manzana C	C1	Alto Valle	----------	MB	MB	MB
5	1	Yolanda Camargo	Manzana C	C35	Alto Valle	----------	B	B	B
5	1	Violeta Sánchez	Manzana C	C22	Alto Valle	----------	MB	MB	MB
5	1	Sonia Ruiz	Manzana C	C22	Alto Valle	----------	B	B	B
5	1	Ernesto Gutiérrez	Manzana C	C8	Alto Valle	154150022	MB	B	B
5	1	Adrián Medina	Manzana C	C19	Alto Valle	----------	B	B	B
5	1	Miguel Gómez	Manzana C	C15	Alto Valle	----------	MB	MB	MB
5	1	Eduardo Alfaro	Manzana C	C12	Alto Valle	----------	B	B	B
5	1	Osvaldo Nehín	Manzana C	C9	Alto Valle	----------	MB	MB	MB
5	1	Valeria Pereira	Manzana C	C23	Alto Valle	----------	B	B	B
5	1	Cipriano Olivares	Manzana C	C/14	Alto Valle	----------	MB	MB	MB
5	1	Alicia Atencio	Manzana C	C/13	Alto Valle	----------	B	B	B
5	1	Gomes Patricia	Manzana C	C/10	Alto Valle	----------	MB	MB	MB
5	1	Francisco Elizondo	Manzana C	C17	Alto Valle	----------	B	B	B
5	1	Patricia Peralta	Manzana A	C29	Alto Valle	----------	MB	MB	MB
5	1	Miriam Morales	Manzana A	C27	Alto Valle	----------	B	B	B
5	1	Andrea Díaz	Manzana A	C3	Alto Valle	----------	MB	MB	MB
5	1	Miriam Carrizo	Manzana A	C1	Alto Valle	----------	B	B	B
5	1	Paulina Slavotzky	Manzana A	C35	Alto Valle	----------	MB	MB	MB
5	1	Anónimo	Manzana A	C22	Alto Valle	----------	B	B	B
5	1	Tatiana Berenstein	Manzana A	C22	Alto Valle	----------	MB	MB	MB
5	1	Gregorio Vega	Manzana A	C17	Alto Valle	----------	B	B	B
5	1	Juan Rivas	Manzana A	C19	Alto Valle	----------	MB	MB	MB
5	1	Jovita Sosa	Manzana A	C15	Alto Valle	----------	B	B	B
5	1	Juan Sosa	Manzana A	C12	Alto Valle	----------	MB	MB	MB
5	1	Herminia Rosales	Manzana A	C9	Alto Valle	----------	B	B	B
5	1	Jiménez Manuel	Manzana A	C23	Alto Valle	----------	MB	MB	MB
5	1	Carlos Lobos	Manzana A	C/14	Alto Valle	----------	B	B	B
5	1	Emilia Ontiveros	Manzana A	C/13	Alto Valle	----------	MB	MB	MB
5	1	Sebastián Aguirre	Manzana A	C/10	Alto Valle	----------	B	B	B
5	1	Celeste Coria	Manzana A	C 11	Alto Valle	----------	MB	MB	MB
5	1	Nélida Recio	Manzana A	C33	Alto Valle	----------	B	B	B
5	1	Miguel Sánchez	Manzana A	C31	Alto Valle	----------	MB	MB	MB

Continuación de la Tabla Nº 1: Relevamiento de Hogares – Dpto. Zonda

AREA	SUBAREA	NOMBRE	DOMICILIO	Nº Lote Casa	BARRIO	TELEF.	Receptividad	Nivel Informativo	Transferen-cia
5	1	Julio Pose	San Martín	S/N	Zonda	----------	B	MB	B
5	1	Alejandro Reinoso	San Martín	S/N	Zonda	----------	MB	B	MB
5	1	Grimaldina Castillo	San Martín	S/N	Zonda	----------	B	B	B
5	1	Nancy Fernández	San Martín	S/N	Zonda	----------	B	B	B
5	1	Andrea Páez	San Martín	S/N	Zonda	----------	B	B	B
5	1	Víctor Pizarro	San Martín	S/N	Zonda	----------	B	B	B
5	1	Blanca Pietro	San Martín	S/N	Zonda	----------	MB	B	MB
5	1	Paula Riveros	San Martín	S/N	Zonda	----------	B	B	MB
5	1	Sergio Céspedes	San Martín	S/N	Zonda	----------	B	B	B
5	1	Eduardo Contreras	San Martín	S/N	Zonda	----------	B	B	MB
5	1	Marcela Ruiz	San Martín	S/N	Zonda	154177233	MB	B	MB
5	1	Yolanda Man	San Martín	S/N	Zonda	154180445	MB	B	MB
5	1	María Carbajal	San Martín	S/N	Zonda	----------	B	B	B
5	1	Norma Suarez	San Martín	S/N	Zonda	----------	MB	B	MB
5	1	Rosana Ramírez	San Martín	S/N	Zonda	155122537	MB	B	MB
5	1	Ariel Barboza	San Martín	S/N	Zonda	----------	B	MB	B
5	1	Beatriz Recabarren	San Martín	S/N	Zonda	----------	MB	B	MB
5	1	Elena Chiffel	San Martín	S/N	Zonda	----------	B	B	B
5	1	María Mass	San Martín	S/N	Zonda	----------	B	B	B
5	1	Marcelo Recabarren	San Martin	S/N	Zonda	155031300	B	R	B
5	1	Cristina Porta	San Martín	S/N	Zonda	----------	B	MB	B
5	1	Orlando Martínez	San Martín	S/N	Zonda	----------	MB	B	MB
5	1	Gilberto Ramírez	San Martín	S/N	Zonda	----------	B	B	B
5	1	Gládys de Silva	San Martín	S/N	Zonda	----------	B	B	B
5	1	Justa de Celan	San Martín	S/N	Zonda	----------	B	B	B
5	1	Mariano Podetti	San Martín	S/N	Zonda	----------	B	B	B
5	1	María Mercado	San Martin	S/N	Zonda	156618197	MB	MB	MB
5	1	Cesar Quiroga	Hidráulica	S/N	Zonda	----------	B	B	B
5	1	Diego Tello	Hidráulica	S/N	Zonda	156711894	MB	MB	MB
5	1	Juan Sanz	Hidráulica	S/N	Zonda	----------	B	MB	B
5	1	Belén Marinatto	Hidráulica	S/N	Zonda	----------	MB	B	MB
5	1	Gustavo Lucero	Hidráulica	S/N	Zonda	----------	B	B	B
5	1	Adolfo Miodowsky	Hidráulica	S/N	Zonda	----------	B	B	B
5	1	Daniel Sirerol	Hidráulica	S/N	Zonda	----------	B	B	B
5	1	Lucila Cardinali	Hidráulica	S/N	Zonda	----------	B	B	B
5	1	Héctor Cardozo	Hidráulica	S/N	Zonda	----------	MB	B	MB
5	1	Gloria Villalba	Hidráulica	S/N	Zonda	----------	B	B	MB
5	1	Rosa Galván	Hidráulica	S/N	Zonda	----------	B	B	B
5	1	Rosario Pilar	Libertad	S/N	Zonda	4945172	B	R	B
5	1	Jesús Espinosa	Libertad	S/N	Zonda	----------	B	MB	B
5	1	Ernesto Cerdá	Libertad	S/N	Zonda	----------	MB	B	MB
5	1	Augusta Garrido	Libertad	S/N	Zonda	----------	B	B	B
5	1	Florencia Godoy	Libertad	S/N	Zonda	----------	B	B	B
5	1	María Scaglia	Libertad	S/N	Zonda	----------	B	B	B

Continuación de la Tabla Nº 1: Relevamiento de Hogares – Dpto. Zonda

AREA	SUBAREA	NOMBRE	DOMICILIO	Nº Lote Casa	BARRIO	TELEF.	Receptividad	Nivel Informativo	Transferen-cia
5	1	Ana de Leytes	Libertad	S/N	Zonda	----------	B	MB	B
5	1	Patricia Martínez	Libertad	S/N	Zonda	----------	MB	B	MB
5	1	Susana de Ávila	Libertad	S/N	Zonda	----------	B	B	B
5	1	Daniela Fernández	Libertad	S/N	Zonda	----------	B	B	B
5	1	Héctor Arnaez	Av. Argentina	S/N	Zonda	154467627	MB	MB	MB
5	1	María de Vega	Av. Argentina	S/N	Zonda	----------	B	MB	B
5	1	Mariana Tanten	Av. Argentina	S/N	Zonda	----------	MB	B	MB
5	1	Villegas Orlando	Av. Argentina	S/N	Zonda	----------	B	B	B
5	1	Eliana Cortes	Av. Argentina	S/N	Zonda	----------	B	B	B
5	1	Teresa Maza	Av. Argentina	S/N	Zonda	----------	B	B	B
5	1	Argentina Rosario	Av. Argentina	S/N	Zonda	----------	B	B	B
5	1	María García	Av. Argentina	S/N	Zonda	----------	MB	B	MB
5	1	Verónica Córdoba	Av. Argentina	S/N	Zonda	----------	B	B	MB
5	1	Mónica Almazán	Av. Argentina	S/N	Zonda	----------	B	B	B
5	1	Cecilia González	Av. Argentina	S/N	Zonda	----------	B	B	MB
5	1	Manuel González	Av. Argentina	S/N	Zonda	----------	MB	B	MB
5	1	Raúl Cortéz	Av. Argentina	S/N	Zonda	----------	B	B	MB
5	1	Alberto Ferotti	Av. Argentina	S/N	Zonda	----------	B	B	B
5	1	Elba Ibáñez	Av. Argentina	S/N	Zonda	156729936	B	MB	B
5	1	Ángel Díaz	Av. Argentina	S/N	Zonda	----------	MB	B	MB
5	1	Claudia Fernández	Av. Argentina	S/N	Zonda	----------	B	B	B
5	1	Azucena González	Av. Argentina	S/N	Zonda	----------	B	B	B
5	1	Paola Ibáñez	Av. Argentina	S/N	Zonda	----------	B	B	B
5	1	Rosa Bustos	Av. Argentina	S/N	Zonda	----------	B	B	B
5	1	Nancy de Narváez	Ruta 12 Km 25	S/N	Zonda	----------	MB	B	MB
5	1	Darío Cáceres	Ruta 12 Km 25	S/N	Zonda	----------	B	B	MB
5	1	Silvia González	Ruta 12 Km 25	S/N	Zonda	----------	B	B	B
5	1	Ester Barrios	Ruta 12 Km 25	S/N	Zonda	----------	B	B	MB
5	1	Johann Pastrán	Ruta 12 Km 25	S/N	Zonda	----------	MB	B	MB
5	1	Nora Rodríguez	Ruta 12 Km 25	S/N	Zonda	----------	B	B	MB
5	1	Betina Olivares	Ruta 12 Km 25	S/N	Zonda	----------	B	B	B
5	1	María Leal	Ruta 12 Km 25	S/N	Zonda	156711894	MB	MB	MB
5	1	Herminia Cocco	Ruta 12 Km 25	S/N	Zonda	----------	B	MB	B
5	1	Lila Montaña	Ruta 12 Km 25	S/N	Zonda	----------	MB	B	MB
5	1	Rocío Rubra	Ruta 12 Km 25	S/N	Zonda	----------	B	B	B
5	1	Marcelo Laspiur	Ruta 12 Km 25	S/N	Zonda	----------	B	B	B
5	1	Mabel Oropel	Ruta 12 Km 25	S/N	Zonda	----------	B	B	B
5	1	Víctor DeSantis	Ruta 12 Km 25	S/N	Zonda	----------	B	B	B
5	1	Alicia Sánchez	Ruta 12 Km 25	S/N	Zonda	----------	MB	B	MB
5	1	Marcela Clavero	Ruta 12 Km 25	S/N	Zonda	----------	B	B	MB
5	1	Roberto Amín	Ruta 12 Km 25	S/N	Zonda	----------	B	B	B
5	1	Luisa Artazo	Ruta 12 Km 25	S/N	Zonda	----------	B	B	MB
5	1	Eduardo Sarmiento	Ruta 12 Km 25	S/N	Zonda	----------	MB	B	MB
5	1	Patricia Gómez	Ruta 12 Km 25	S/N	Zonda	----------	B	B	MB

Continuación de la Tabla Nº 1: Relevamiento de Hogares – Dpto. Zonda

AREA	SUBAREA	NOMBRE	DOMICILIO	Nº Lote Casa	BARRIO	TELEF.	Receptividad	Nivel Informativo	Transferen-cia
5	1	Brenda Castro	Libertad	S/N	Zonda	----------	B	MB	B
5	1	Rocío Calderón	Libertad	S/N	Zonda	----------	MB	B	MB
5	1	Aurora Olmos	Libertad	S/N	Zonda	----------	B	B	B
5	1	Mabel Galdeano	Libertad	S/N	Zonda	----------	B	B	B
5	1	Alicia Molina	Libertad	S/N	Zonda	----------	B	B	B
5	1	Rita Gomes	Libertad	S/N	Zonda	----------	B	B	B
5	1	Paula Castro	Libertad	S/N	Zonda	----------	MB	B	MB
5	1	Mercedes Rivera	Libertad	S/N	Zonda	----------	B	B	MB
5	1	Eliana Díaz	Ruta 12 Km 26	S/N	Zonda	156712539	B	B	B
5	1	Carlos Montaño	Ruta 12 Km 26	S/N	Zonda	----------	B	B	MB
5	1	Mercedes Aballay	Ruta 12 Km 26	S/N	Zonda	----------	MB	B	MB
5	1	Mabel Castilla	Ruta 12 Km 26	S/N	Zonda	----------	B	B	MB
5	1	Laura Pérez	Ruta 12 Km 26	S/N	Zonda	----------	B	B	B
5	1	Gustavo Días	Ruta 12 Km 26	S/N	Zonda	----------	MB	B	MB
5	1	Manuela Martínez	Ruta 12 Km 26	S/N	Zonda	----------	B	B	B
5	1	Leticia Victorio	Ruta 12 Km 26	S/N	Zonda	156720074	MB	MB	MB
5	1	Gabriela Castro	Ruta 12 Km 26	S/N	Zonda	----------	B	B	B
5	1	Eugenio Ontiveros	Ruta 12 Km 26	S/N	Zonda	----------	MB	B	MB
5	1	Ángela de Mantén	Ruta 12 Km 26	S/N	Zonda	----------	MB	B	MB
5	1	Jorge Ester	Ruta 12 Km 26	S/N	Zonda	----------	B	B	B
5	1	Fabiana Gómez	Ruta 12 Km 26	S/N	Zonda	----------	MB	B	MB
5	1	Waldo Rivera	Ruta 12 Km 26	S/N	Zonda	----------	B	B	B
5	1	Alara Gordillo	Ruta 12 Km 26	S/N	Zonda	----------	B	B	B
5	1	María Montaño	Ruta 12 Km 26	S/N	Zonda	----------	MB	B	MB
5	1	Natalia Coria	Ruta 12 Km 26	S/N	Zonda	----------	B	B	B
5	1	Silvia Vásquez	Ruta 12 Km 26	S/N	Zonda	----------	MB	B	MB
5	1	Mirta Ramos	Ruta 12 Km 26	S/N	Zonda	----------	MB	MB	MB
5	1	Graciela Martínez	Ruta 12 Km 28	S/N	Zonda	----------	B	B	B
5	1	Rubén Salazar	Ruta 12 Km 28	S/N	Zonda	----------	MB	B	MB
5	1	Luisa Calderón	Ruta 12 Km 28	S/N	Zonda	----------	B	B	B
5	1	Marcelo Estévez	Ruta 12 Km 28	S/N	Zonda	----------	MB	B	MB
5	1	Teresa Malivi	Ruta 12 Km 28	S/N	Zonda	156733354	MB	B	MB
5	1	María Robledo	Ruta 12 Km 28	S/N	Zonda	----------	B	B	B
5	1	Transito Rivero	Ruta 12 Km 28	S/N	Zonda	----------	MB	B	MB
5	1	Susana Herrera	Ruta 12 Km 28	S/N	Zonda	----------	MB	B	B
5	1	Valeria Gómez	Ruta 12 Km 28	S/N	Zonda	----------	B	B	B
5	1	Alicia Pedernal	Ruta 12 Km 28	S/N	Zonda	----------	B	B	MB
5	1	Enriqueta Lucero	Ruta 12 Km 28	S/N	Zonda	----------	B	MB	MB
5	1	Inés de Alaniz	Ruta 12 Km 28	S/N	Zonda	----------	B	B	MB
5	1	Mónica Martín	Ruta 12 Km 28	S/N	Zonda	156718824	B	B	B
5	1	Ángela Rivero	Ruta 12 Km 28	S/N	Zonda	----------	MB	MB	MB
5	1	Delia Moyano	Ruta 12 Km 28	S/N	Zonda	----------	MB	R	MB
5	1	Karem Moyano	Ruta 12 Km 28	S/N	Zonda	----------	MB	B	B
5	1	Ivana Ferreira	Ruta 12 Km 28	S/N	Zonda	----------	MB	R	MB

Continuación de la Tabla Nº 1: Relevamiento de Hogares – Dpto. Zonda

AREA	SUBAREA	NOMBRE	DOMICILIO	Nº Lote Casa	BARRIO	TELEF.	Receptividad	Nivel Informativo	Transferen-cia
5	1	Valeria Guevara	Ruta 12 Km 30	S/N	Zonda	----------	B	MB	B
5	1	Carolina Ríos	Ruta 12 Km 30	S/N	Zonda	----------	MB	B	MB
5	1	Rafael Jonquera	Ruta 12 Km 30	S/N	Zonda	----------	B	B	B
5	1	Alicia de Abadía	Ruta 12 Km 30	S/N	Zonda	----------	B	B	B
5	1	Rosario de Cortéz	Ruta 12 Km 30	S/N	Zonda	----------	B	B	B
5	1	Soraya Morales	Ruta 12 Km 30	S/N	Zonda	----------	B	B	B
5	1	Dora de Ibazeta	Ruta 12 Km 30	S/N	Zonda	----------	MB	B	MB
5	1	María de José	Ruta 12 Km 30	S/N	Zonda	156712084	B	B	MB
5	1	Mariela Copela	Ruta 12 Km 30	S/N	Zonda	----------	B	B	B
5	1	Rosa de Ruarte	Ruta 12 Km 30	S/N	Zonda	----------	B	B	MB
5	1	Clementina Castillo	Ruta 12 Km 30	S/N	Zonda	----------	MB	B	MB
5	1	Inés Villegas	Ruta 12 Km 30	S/N	Zonda	----------	B	B	MB
5	1	Jova Munizaga	Ruta 12 Km 30	S/N	Zonda	----------	B	B	B
5	1	Nancy Alfaro	Ruta 12 Km 30	S/N	Zonda	----------	MB	B	MB
5	1	Teresa Ruiz	Ruta 12 Km 30	S/N	Zonda	----------	B	B	B
5	1	Laura Sosa	Ruta 12 Km 30	S/N	Zonda	----------	MB	MB	MB
5	1	María Álvarez	Ruta 12 Km 30	S/N	Zonda	----------	B	B	B
5	1	Marta Ávila	Ruta 12 Km 30	S/N	Zonda	----------	MB	B	MB
5	1	Paola Comastri	Ruta 12 Km 30	S/N	Zonda	----------	MB	B	MB
5	1	Vanesa Gutiérrez	Ruta 12 Km 35	S/N	Zonda	----------	B	B	B
5	1	Hilda Camargo	Ruta 12 Km 35	S/N	Zonda	----------	MB	B	MB
5	1	Edith Molina	Ruta 12 Km 35	S/N	Zonda	----------	B	B	B
5	1	Carina Espina	Ruta 12 Km 35	S/N	Zonda	----------	B	B	B
5	1	Mirtha Unbides	Ruta 12 Km 35	S/N	Zonda	----------	MB	B	MB
5	1	Francisco Pobrete	Ruta 12 Km 35	S/N	Zonda	----------	B	B	B
5	1	Humberto Palma	Ruta 12 Km 35	S/N	Zonda	----------	MB	B	MB
5	1	Alicia Russo	Ruta 12 Km 35	S/N	Zonda	156712065	MB	MB	MB
5	1	Marta Esquivel	Ruta 12 Km 35	S/N	Zonda	----------	B	B	B
5	1	Orlando Espín	Ruta 12 Km 35	S/N	Zonda	----------	MB	B	MB
5	1	Isidro Furque	Ruta 12 Km 35	S/N	Zonda	----------	B	B	B
5	1	Rosa Sánchez	Ruta 12 Km 35	S/N	Zonda	----------	MB	B	MB
5	1	Patricia Jofré	Ruta 12 Km 35	S/N	Zonda	----------	MB	B	MB
5	1	Leonardo Agüero	Ruta 12 Km 35	S/N	Zonda	----------	B	B	B
5	1	Lorena Manrique	Ruta 12 Km 38	S/N	Zonda	----------	MB	B	MB
5	1	Alejandra Figueroa	Ruta 12 Km 38	S/N	Zonda	----------	MB	B	B
5	1	José Mallea	Ruta 12 Km 38	S/N	Zonda	----------	B	B	B
5	1	Vanesa Herrera	Ruta 12 Km 38	S/N	Zonda	----------	B	B	MB
5	1	Mercedes Díaz	Ruta 12 Km 38	S/N	Zonda	155234095	B	MB	MB
5	1	Analía Rivero	Ruta 12 Km 38	S/N	Zonda	----------	B	B	MB
5	1	Carlos Zarate	Ruta 12 Km 38	S/N	Zonda	----------	B	B	B
5	1	Zulma Robledo	Ruta 12 Km 38	S/N	Zonda	----------	MB	MB	MB
5	1	Gloria Ross	Ruta 12 Km 38	S/N	Zonda	----------	MB	R	MB
5	1	Edith Guzmán	Ruta 12 Km 38	S/N	Zonda	154887293	MB	B	B
5	1	Zulma Rebollo	Ruta 12 Km 38	S/N	Zonda	----------	MB	R	MB

Continuación de la Tabla Nº 1: Relevamiento de Hogares – Dpto. Zonda

AREA	SUBAREA	NOMBRE	DOMICILIO	Nº Lote Casa	BARRIO	TELEF.	Receptividad	Nivel Informativo	Transferen-cia
5	1	Verónica Gallardo	Manzana A	C29	El Portal	----------	B	B	MB
5	1	Estela Rodríguez	Manzana A	C27	El Portal	----------	B	MB	MB
5	1	Nora Ibazeta	Manzana A	C3	El Portal	----------	B	B	MB
5	1	Esmerita Gonzales	Manzana A	C7	El Portal	----------	B	B	B
5	1	Maximiliano Carbaja	Manzana A	C1	El Portal	155184480	B	R	B
5	1	Germán Méndez	Manzana A	C1	El Portal	----------	B	B	MB
5	1	Ángela Díaz	Manzana A	C35	El Portal	----------	B	MB	MB
5	1	Miguel Aragón	Manzana A	C22	El Portal	----------	B	B	MB
5	1	Sonia Contreras	Manzana A	C1	El Portal	----------	B	B	B
5	1	Silvia Pérez	Manzana A	C35	El Portal	----------	MB	MB	MB
5	1	Juan Valverde	Manzana B	C22	El Portal	----------	B	B	MB
5	1	Flavia Canteros	Manzana B	C22	El Portal	----------	B	MB	MB
5	1	Eliana Camargo	Manzana B	C8	El Portal	----------	B	B	MB
5	1	Claudia Amaya	Manzana B	C19	El Portal	----------	B	B	B
5	1	Martín Gutiérrez	Manzana B	C15	El Portal	----------	MB	MB	MB
5	1	Analía Ponce	Manzana B	C12	El Portal	----------	B	B	MB
5	1	Andrés Reinoso	Manzana B	C29	El Portal	----------	B	MB	MB
5	1	Elvira Montes	Manzana B	C27	El Portal	----------	B	B	MB
5	1	Lidia Zarate	Manzana B	C3	El Portal	----------	B	B	B
5	1	Olga Ordóñez	Manzana B	C7	El Portal	----------	MB	MB	MB
5	1	Mónica García	Manzana C	C24	El Portal	----------	B	B	MB
5	1	Héctor Agüero	Manzana C	C26	El Portal	----------	B	MB	MB
5	1	Fernanda Maza	Manzana C	C7	El Portal	----------	B	B	MB
5	1	Roberto Rodríguez	Manzana C	C8	El Portal	----------	B	B	B
5	1	Cristina Pérez	Manzana C	C11	El Portal	----------	MB	MB	MB
5	1	Mónica Ruiz	Manzana C	C5	El Portal	----------	B	B	MB
5	1	Marcela Ortega	Manzana C	C2	El Portal	----------	B	MB	MB
5	1	Luisa López	Manzana C	C32	El Portal	----------	B	B	MB
5	1	Rosa de Ibazeta	Manzana C	C29	El Portal	----------	B	B	B
5	1	Marcela Camargo	Manzana C	C27	El Portal	----------	MB	MB	MB
5	1	Ariel Lloveras	Manzana E	C29	El Portal	----------	B	B	MB
5	1	Santiago Fernández	Manzana E	C27	El Portal	----------	B	MB	MB
5	1	Alicia Contreras	Manzana E	C3	El Portal	----------	B	B	MB
5	1	Hugo Toledo	Manzana E	C1	El Portal	----------	B	B	B
5	1	Cinthia Calivar	Manzana E	C35	El Portal	----------	MB	MB	MB
5	1	José Contreras	Manzana E	C22	El Portal	----------	B	B	MB
5	1	Karina Contreras	Manzana E	C22	El Portal	----------	B	MB	MB
5	1	Carmen Olivares	Manzana E	C8	El Portal	----------	B	B	MB
5	1	Pablo Villegas	Manzana E	C19	El Portal	----------	B	B	B
5	1	Aureliano Castro	Manzana E	C15	El Portal	----------	MB	MB	MB
5	1	Rómulo Zito	Manzana E	C12	El Portal	----------	B	B	MB
5	1	Patricia Pérez	Manzana E	C9	El Portal	----------	B	MB	MB
5	1	Silvia Torres	Manzana E	C23	El Portal	----------	B	B	MB
5	1	Mabel Rodríguez	Manzana E	C/14	El Portal	----------	B	B	B

Continuación de la Tabla Nº 1: Relevamiento de Hogares – Dpto. Zonda

AREA	SUBAREA	NOMBRE	DOMICILIO	Nº Lote Casa	BARRIO	TELEF.	Receptividad	Nivel Informativo	Transferen-cia
5	1	Esther Alaniz	Manzana G	C29	El Portal	----------	B	B	MB
5	1	Roque Mercado	Manzana G	C27	El Portal	----------	B	MB	MB
5	1	Nélida Mereles	Manzana G	C3	El Portal	----------	B	B	MB
5	1	Roberto Orduña	Manzana G	C1	El Portal	----------	B	B	B
5	1	Alfredo Quiroga	Manzana G	C35	El Portal	----------	MB	MB	MB
5	1	Raúl Ontiveros	Manzana G	C22	El Portal	----------	B	B	MB
5	1	Silvia Zunino	Manzana G	C22	El Portal	----------	B	MB	MB
5	1	Prieto Aguiar	Manzana G	C8	El Portal	----------	B	B	MB
5	1	Dora Caballero	Manzana G	C19	El Portal	----------	B	B	B
5	1	Silvia Baggio	Manzana G	C15	El Portal	----------	MB	MB	MB
5	1	Jorge Baggio	Manzana G	C12	El Portal	----------	B	B	MB
5	1	Raúl Escañuela	Manzana H	C9	El Portal	----------	B	MB	MB
5	1	Noelia Lollana	Manzana H	C23	El Portal	----------	B	B	MB
5	1	Elizabeth Squiatino	Manzana H	C/14	El Portal	----------	B	B	B
5	1	Raúl Ontiveros	Manzana H	C/13	El Portal	----------	MB	MB	MB
5	1	Juan Pablo	Manzana H	C/10	El Portal	----------	B	B	MB
5	1	Ricardo Balmaceda	Manzana H	C17	El Portal	----------	B	MB	MB
5	1	Agustina Ocaña	Manzana H	C29	El Portal	----------	B	B	MB
5	1	María Gómez	Manzana H	C27	El Portal	----------	B	B	B
5	1	Sandra González	Manzana J	C29	El Portal	----------	MB	MB	MB
5	1	Daniel Quiroga	Manzana J	C27	El Portal	156712341	B	B	MB
5	1	Alicia Pineda	Manzana J	C3	El Portal	----------	B	MB	MB
5	1	Luís Reinoso	Manzana J	C1	El Portal	----------	B	B	MB
5	1	Roberto Guerra	Manzana J	C35	El Portal	----------	B	B	B
5	1	Betty Agüero	Manzana J	C22	El Portal	----------	MB	MB	MB
5	1	Eliana Vindilea	Manzana J	C22	El Portal	----------	B	B	MB
5	1	Aurelia González	Manzana J	C8	El Portal	----------	B	MB	MB
5	1	Silvia Montaño	Manzana L	C19	El Portal	156738829	B	B	MB
5	1	Víctor Sarma	Manzana L	C15	El Portal	----------	B	B	B
5	1	Delia Maya	Manzana L	C12	El Portal	----------	MB	MB	MB
5	1	Rosa Vento	Manzana L	C9	El Portal	----------	B	B	MB
5	1	Estela Rodríguez	Manzana L	C23	El Portal	----------	B	MB	MB
5	1	Alfredo Rodríguez	Manzana L	C/14	El Portal	----------	B	B	MB
5	1	Julia Masi	Manzana L	C/13	El Portal	----------	B	B	B
5	1	Sara Maturano	Manzana L	C/10	El Portal	----------	MB	MB	MB
5	1	Araceli Rodríguez	Manzana L	C17	El Portal	----------	B	B	MB
5	1	Lorena Elizondo	Manzana M	C29	El Portal	----------	B	MB	MB
5	1	Nicolás Brizuela	Manzana M	C27	El Portal	----------	B	B	MB
5	1	Gládys Saavedra	Manzana M	C3	El Portal	----------	B	B	B
5	1	Silvio Quinteros	Manzana M	C1	El Portal	----------	MB	MB	MB
5	1	Miriam Conga	Manzana M	C35	El Portal	----------	B	B	MB
5	1	Laura de Báez	Manzana M	C22	El Portal	155234100	B	MB	MB
5	1	Estela De la Fuente	Manzana M	C22	El Portal	----------	B	B	MB
5	1	Elías Tapia	Manzana M	C8	El Portal	----------	B	B	B

Continuación de la Tabla Nº 1: Relevamiento de Hogares – Dpto. Zonda

AREA	SUBAREA	NOMBRE	DOMICILIO	Nº Lote Casa	BARRIO	TELEF.	Receptividad	Nivel Informativo	Transferen-cia
5	1	Helena Poda	Manzana O	C29	El Portal	----------	B	B	MB
5	1	Elsa Tapia	Manzana O	C27	El Portal	----------	B	MB	MB
5	1	Nidia Gaillez	Manzana O	C3	El Portal	----------	B	B	MB
5	1	Jorge Albeiro	Manzana O	C1	El Portal	156745098	B	B	B
5	1	Laura Videla	Manzana O	C35	El Portal	----------	MB	MB	MB
5	1	Raúl Gallo	Manzana O	C22	El Portal	----------	B	B	MB
5	1	Norma Tapia	Manzana O	C22	El Portal	----------	B	MB	MB
5	1	Verón Lucia	Manzana O	C8	El Portal	----------	B	B	MB
5	1	Pamela Jofre	Manzana O	C19	El Portal	----------	B	B	B
5	1	Rosa Amaya	Manzana P	C15	El Portal	----------	MB	MB	MB
5	1	Ofelia Díaz	Manzana P	C12	El Portal	----------	B	B	MB
5	1	Virginia Guzmán	Manzana P	C9	El Portal	----------	B	MB	MB
5	1	María Toledo	Manzana P	C23	El Portal	----------	B	B	MB
5	1	Ángela Narváez	Manzana P	C/14	El Portal	----------	B	B	B
5	1	Vanesa Vergara	Manzana P	C/13	El Portal	----------	MB	MB	MB
5	1	Sonia Roche	Manzana P	C/10	El Portal	----------	B	B	MB
5	1	Mónica Cortéz	Manzana S	C17	El Portal	----------	B	MB	MB
5	1	Ernesto Varela	Manzana S	C29	El Portal	----------	B	B	MB
5	1	Heselia Quiroga	Manzana S	C27	El Portal	----------	B	B	B
5	1	Guillermo Oliva	Manzana S	C3	El Portal	----------	MB	MB	MB
5	1	Ernesto Quiroga	Manzana S	C1	El Portal	----------	B	B	MB
5	1	Manuel Ariza	Manzana S	C35	El Portal	155420698	B	MB	MB
5	1	Sari Luís Díaz	Manzana S	C22	El Portal	----------	B	B	MB
5	1	María Aguirre	Manzana S	C22	El Portal	----------	B	B	B
5	1	Roberto Herrera	Manzana S	C8	El Portal	----------	MB	MB	MB
5	1	Elena Narváez	Manzana U	C19	El Portal	----------	B	B	MB
5	1	Ale Benavides	Manzana U	C15	El Portal	----------	B	MB	MB
5	1	Matilda Castro	Manzana U	C12	El Portal	----------	B	B	MB
5	1	Carlos Igazatí	Manzana U	C9	El Portal	----------	B	B	B
5	1	Rosa García	Manzana U	C23	El Portal	----------	MB	MB	MB
5	1	Silvana Santander	Manzana U	C/14	El Portal	----------	B	B	MB
5	1	Silvana Silva	Manzana U	C/13	El Portal	----------	B	MB	MB
5	1	Rosalía Zapata	Manzana U	C/10	El Portal	----------	B	B	MB
5	1	María Rivero	Manzana U	C17	El Portal	----------	B	B	B
5	1	Nidia Irrazábal	Manzana W	C29	El Portal	----------	MB	MB	MB
5	1	Mabel Aldeira	Manzana W	C27	El Portal	----------	B	B	MB
5	1	Sara Aguirre	Manzana W	C3	El Portal	----------	B	MB	MB
5	1	Jorge Gil	Manzana W	C1	El Portal	----------	B	B	MB
5	1	Beatriz Ortiz	Manzana W	C35	El Portal	----------	B	B	B
5	1	María Salinas	Manzana W	C22	El Portal	----------	MB	MB	MB
5	1	Ángel Romero	Manzana W	C22	El Portal	----------	B	B	MB
5	1	Andrea Pedernera	Manzana W	C8	El Portal	156711009	B	MB	MB
5	1	Isabel de Molina	Manzana W	C19	El Portal	----------	B	B	MB
5	1	Hipólito Cataldo	Manzana W	C15	El Portal	----------	B	B	B

Continuación de la Tabla Nº 1: Relevamiento de Hogares – Dpto. Zonda

AREA	SUBAREA	NOMBRE	DOMICILIO	Nº Lote Casa	BARRIO	TELEF.	Receptividad	Nivel Informativo	Transferen-cia
5	1	Natalia Gatica	Zonda	S/N	Vª Hidráulica	----------	B	B	B
5	1	Isabel de Rojas	Zonda	S/N	Vª Hidráulica	----------	MB	MB	MB
5	1	Mario Ochoa	Zonda	S/N	Vª Hidráulica	----------	MB	B	MB
5	1	Raúl Montaña	Zonda	S/N	Vª Hidráulica	----------	B	B	B
5	1	Pedro Gamboa	Zonda	S/N	Vª Hidráulica	----------	MB	MB	MB
5	1	Silvia Ortiz	Zonda	S/N	Vª Hidráulica	----------	MB	B	MB
5	1	Rolando Flores	Zonda	S/N	Vª Hidráulica	----------	MB	MB	MB
5	1	Ricardo Agüero	Zonda	S/N	Vª Hidráulica	----------	B	B	B
5	1	Cristina Amaya	Zonda	S/N	Vª Hidráulica	----------	MB	MB	MB
5	1	Antonia Urbano	Zonda	S/N	Vª Hidráulica	----------	MB	B	MB
5	1	María de Castro	Zonda	S/N	Vª Hidráulica	----------	MB	MB	MB
5	1	Nilda Álvarez	Zonda	S/N	Vª Hidráulica	----------	B	B	B
5	1	Anabella Davigh	Zonda	S/N	Vª Hidráulica	----------	MB	MB	MB
5	1	Marisel Rojas	Zonda	S/N	Vª Hidráulica	----------	MB	B	MB
5	1	Carola Elizondo	San Martin	S/N	Vª Hidráulica	----------	MB	MB	MB
5	1	Juana Montaña	San Martin	S/N	Vª Hidráulica	----------	B	B	B
5	1	Lidia Romero	San Martin	S/N	Vª Hidráulica	155020294	MB	MB	MB
5	1	Ariel Grosso	San Martin	S/N	Vª Hidráulica	----------	B	B	B
5	1	Laura Rosales	San Martin	S/N	Vª Hidráulica	----------	MB	MB	MB
5	1	Ignacio Fernández	San Martin	S/N	Vª Hidráulica	----------	MB	B	MB
5	1	Lucy González	San Martin	S/N	Vª Hidráulica	----------	MB	MB	MB
5	1	Emiliano Quinteros	San Martin	S/N	Vª Hidráulica	----------	B	B	B
5	1	Reina de Díaz	San Martin	S/N	Vª Hidráulica	----------	MB	MB	MB
5	1	Alfredo Ramos	San Martin	S/N	Vª Hidráulica	----------	MB	B	MB
5	1	Silvia Pasten	San Martin	S/N	Vª Hidráulica	----------	MB	MB	MB
5	1	Victoria Mocino	San Martin	S/N	Vª Hidráulica	----------	B	B	B
5	1	Zulma Cáceres	San Martin	S/N	Vª Hidráulica	----------	MB	MB	MB
5	1	Orlando Ríos	San Martin	S/N	Vª Hidráulica	----------	MB	B	MB
5	1	Silvia Uharta	San Martin	S/N	Vª Hidráulica	----------	MB	MB	MB
5	1	María de Canto	San Martin	S/N	Vª Hidráulica	----------	B	B	B
5	1	Javier Olivares	San Martin	S/N	Vª Hidráulica	----------	MB	MB	MB
5	1	Gonzalo Sánchez	San Martin	S/N	Vª Hidráulica	----------	MB	B	MB
5	1	Silvia Borbore	San Martin	S/N	Vª Hidráulica	----------	MB	MB	MB
5	1	Mirna Olivares	San Martin	S/N	Vª Hidráulica	----------	B	B	B
5	1	José Torres	San Martin	S/N	Vª Hidráulica	----------	MB	MB	MB
5	1	María Rosa Espina	San Martin	S/N	Vª Hidráulica	----------	MB	B	MB
5	1	Miriam Mose	San Martin	S/N	Vª Hidráulica	----------	MB	MB	MB
5	1	Romina Páez	San Martin	S/N	Vª Hidráulica	----------	B	B	B
5	1	Silvia de Salazar	San Martin	S/N	Vª Hidráulica	----------	MB	MB	MB
5	1	Estela de Mendoza	San Martin	S/N	Vª Hidráulica	----------	MB	B	MB
5	1	Gastón Bordón	San Martin	S/N	Vª Hidráulica	----------	MB	MB	MB
5	1	Hilda Acosta	San Martin	S/N	Vª Hidráulica	----------	B	B	B
5	1	María Zapata	San Martin	S/N	Vª Hidráulica	----------	MB	MB	MB
5	1	José Chirino	San Martin	S/N	Vª Hidráulica	----------	MB	B	MB

Continuación de la Tabla Nº 1: Relevamiento de Hogares – Dpto. Zonda

AREA	SUBAREA	NOMBRE	DOMICILIO	Nº Lote Casa	BARRIO	TELEF.	Receptividad	Nivel Informativo	Transferen-cia
5	1	Ester López	Zonda	S/N	Vª Hidráulica	----------	B	B	B
5	1	Eugenio Gómez	Zonda	S/N	Vª Hidráulica	----------	MB	MB	MB
5	1	Yeni Cuneo	Zonda	S/N	Vª Hidráulica	----------	MB	B	MB
5	1	Lorena Jofre	Zonda	S/N	Vª Hidráulica	----------	MB	MB	MB
5	1	Inés aguilera	Zonda	S/N	Vª Hidráulica	----------	B	B	B
5	1	Alberta Molina	Zonda	S/N	Vª Hidráulica	----------	MB	MB	MB
5	1	Alicia de García	Zonda	S/N	Vª Hidráulica	----------	MB	B	MB
5	1	María de Guzmán	Zonda	S/N	Vª Hidráulica	----------	MB	MB	MB
5	1	Lorena Ruiz	Zonda	S/N	Vª Hidráulica	----------	B	B	B
5	1	Romina Herrera	Zonda	S/N	Vª Hidráulica	----------	MB	MB	MB
5	1	María Vedia	Zonda	S/N	Vª Hidráulica	----------	MB	B	MB
5	1	Elsa Albornoz	Zonda	S/N	Vª Hidráulica	----------	MB	MB	MB
5	1	Miguel Girado	Zonda	S/N	Vª Hidráulica	----------	B	B	B
5	1	Rosa Atencio	Manzana E	C3	Basilio Nievas	2613443143	B	B	B
5	1	Elvira Covarrubias	Manzana E	C1	Basilio Nievas	----------	B	B	B
5	1	Lilia Cabello	Manzana F	C5	Basilio Nievas	----------	MB	MB	MB
5	1	Genoveva Aciar	Manzana F	C3	Basilio Nievas	155040246	MB	MB	MB
5	1	Roxana Castro	Manzana F	C1	Basilio Nievas	155270612	MB	MB	MB
5	1	Noemí Godoy	Manzana G	C5	Basilio Nievas	4945090	MB	MB	MB
5	1	Antonio morales	Manzana G	C6	Basilio Nievas	----------	MB	MB	MB
5	1	Yesica Castro	Manzana G	C8	Basilio Nievas	155253525	MB	MB	MB
5	1	Víctor Herrera	Manzana G	C9	Basilio Nievas	----------	MB	MB	MB
5	1	Sofía Carmona	Manzana G	C10	Basilio Nievas	155189082	MB	MB	MB
5	1	Eva Ru	Manzana G	C2	Basilio Nievas	----------	MB	MB	MB
5	1	Celina Martínez	Manzana G	C3	Basilio Nievas	154674369	MB	MB	MB
5	1	Mario Rojas	Manzana G	C4	Basilio Nievas	----------	MB	MB	MB
5	1	Franco Ruiz	Manzana H	C2	Basilio Nievas	155026352	MB	MB	MB
5	1	Paola Elizondo	Manzana H	C3	Basilio Nievas	----------	B	B	B
5	1	Fabiola Cabello	Mons. Gallardo	S/N	Basilio Nievas	156629079	MB	MB	MB
5	1	Sonia Putelli	Manzana E	C 15	Basilio Nievas	----------	MB	MB	MB
5	1	Mónica de Chiconi	Manzana E	C 14	Basilio Nievas	----------	MB	B	MB
5	1	Dora Nidia Núñez	Manzana E	C 17	Basilio Nievas	----------	MB	MB	MB
5	1	María Orellano	Manzana E	C 6	Basilio Nievas	----------	B	B	B
5	1	Ángela Olmos	Manzana E	C 9	Basilio Nievas	----------	MB	MB	MB
5	1	Tapia Yesica	Manzana E	C8	Basilio Nievas	154510314	MB	B	MB
5	1	Brenda Gómez	Manzana E	C5	Basilio Nievas	----------	B	B	B
5	1	Gustavo Monla	Manzana E	C2	Basilio Nievas	154472935	MB	B	MB
5	1	Félix Herrera	Manzana E	C18	Basilio Nievas	----------	B	B	B
5	1	Cristian Rojas	Manzana E	C11	Basilio Nievas	154453334	MB	MB	MB
5	1	Neli Fernández	Manzana E	C17	Basilio Nievas	154121164	MB	B	MB
5	1	J. Nicolasa Donaire	Manzana E	C15	Basilio Nievas	4945158	MB	B	MB
5	1	Rosalvina Monla	Manzana E	C6	Basilio Nievas	4945022	MB	MB	MB
5	1	Nicolás Becerra	Manzana E	C 24	Basilio Nievas	----------	MB	B	MB
5	1	Adriana Castro	Manzana E	C 28	Basilio Nievas	----------	MB	MB	MB

Continuación de la Tabla Nº 1: Relevamiento de Hogares – Dpto. Zonda

AREA	SUBAREA	NOMBRE	DOMICILIO	Nº Lote Casa	BARRIO	TELEF.	Receptividad	Nivel Informativo	Transferen-cia
5	1	Iván Carracedo	Manzana A	C 8	Basilio Nievas	----------	MB	MB	MB
5	1	Consuelo Jacuma	Manzana A	C 1	Basilio Nievas	----------	MB	MB	MB
5	1	José Femía	Manzana A	C 7	Basilio Nievas	----------	MB	R	R
5	1	María Granado	Manzana A	C 6	Basilio Nievas	----------	MB	R	R
5	1	Ema Alfaro	Manzana A	C9	Basilio Nievas	----------	MB	B	B
5	1	Fabián Rojas	Manzana A	C11	Basilio Nievas	----------	MB	B	B
5	1	Irene de Gordillo	Manzana A	C4	Basilio Nievas	----------	MB	R	B
5	1	Rubén Robledo	Manzana A	C5	Basilio Nievas	----------	MB	MB	MB
5	1	Sandra Sarmiento	Manzana A	C3	Basilio Nievas	----------	MB	MB	MB
5	1	Rodolfo Gonzales	Manzana B	C25	Basilio Nievas	----------	MB	MB	MB
5	1	Javier Castro	Manzana B	C17	Basilio Nievas	----------	B	B	B
5	1	Elvira Flores	Manzana B	C20	Basilio Nievas	----------	B	B	B
5	1	Adriana Gil	Manzana B	C21	Basilio Nievas	155316327	MB	MB	MB
5	1	Analia Romero	Manzana B	C13	Basilio Nievas	4945116	MB	MB	MB
5	1	Patrocinia Aravena	Manzana B	C28	Basilio Nievas	----------	B	B	B
5	1	Martín Sierra	Manzana B	C8	Basilio Nievas	----------	MB	MB	MB
5	1	Mabel de Casarato	Manzana B	C9	Basilio Nievas	----------	MB	MB	MB
5	1	Jessica Nava	Manzana B	C10	Basilio Nievas	----------	MB	MB	MB
5	1	Beatriz Guillen	Manzana C	C7	Basilio Nievas	156712530	MB	R	R
5	1	Dulía Rodríguez	Manzana C	C8	Basilio Nievas	----------	MB	R	R
5	1	Mariana Gangitano	Manzana C	C9	Basilio Nievas	----------	MB	B	B
5	1	Pedro Ríos	Manzana C	C10	Basilio Nievas	----------	MB	B	B
5	1	Roxana Femia	Manzana C	C1	Basilio Nievas	----------	MB	R	B
5	1	Walter Luna	Manzana C	C2	Basilio Nievas	----------	MB	MB	MB
5	1	Ramón Arrieta	Manzana C	C6	Basilio Nievas	----------	MB	MB	MB
5	1	Alejandro Quintana	Manzana C	C5	Basilio Nievas	155263948	MB	MB	MB
5	1	Zulma Valdez	Manzana B	C29	Basilio Nievas		B	B	B
5	1	Oscar Godoy	Manzana B	C30	Basilio Nievas	154609826	B	B	B
5	1	Gladys Ledesma	Manzana B	C36	Basilio Nievas	154123922	MB	MB	MB
5	1	María Quiroga	Manzana B	C22	Basilio Nievas	----------	B	B	B
5	1	Elida Aguilar	Manzana B	C23	Basilio Nievas	155055356	MB	MB	MB
5	1	Roxana Aguilera	Manzana B	C25	Basilio Nievas	----------	MB	MB	MB
5	1	Pedro Longo	Manzana B	C26	Basilio Nievas	----------	B	B	B
5	1	Vanesa Echegaray	Manzana B	C38	Basilio Nievas	----------	B	B	B
5	1	Elba Aguilera	Manzana B	C40	Basilio Nievas	----------	B	B	B
5	1	Oscar Mogna	Manzana B	C41	Basilio Nievas	155046673	MB	MB	MB
5	1	Carla Tapia	Manzana B	C2	Basilio Nievas	----------	MB	MB	MB
5	1	Cristian Barrios	Manzana B	C3	Basilio Nievas	----------	B	B	B
5	1	Antonia Riveros	Manzana B	C5	Basilio Nievas	4945169	MB	MB	MB
5	1	José Tapia	Manzana B	C4	Basilio Nievas	----------	B	B	B
5	1	Guadalupe Guzmán	Manzana B	C7	Basilio Nievas	----------	B	B	B
5	1	Yolanda Riveros	Manzana B	C11	Basilio Nievas	4945046	MB	MB	MB
5	1	Carlos Montilla	Manzana F	C31	Basilio Nievas	----------	MB	R	R
5	1	Paola Bordón	Manzana F	C 27	Basilio Nievas	----------	MB	R	R

Continuación de la Tabla Nº 1: Relevamiento de Hogares – Dpto. Zonda

AREA	SUBAREA	NOMBRE	DOMICILIO	Nº Lote Casa	BARRIO	TELEF.	Receptividad	Nivel Informativo	Transferen-cia
5	1	Miguel Díaz	Manzana 1	C6	Basilio Nievas	----------	MB	MB	MB
5	1	Víctor Sarme	Manzana 1	C 2	Basilio Nievas	----------	MB	MB	MB
5	1	Javier Quiroga	Manzana 1	C 3	Basilio Nievas	----------	MB	R	R
5	1	Cristina Mitre	Manzana 2	C 12	Basilio Nievas	----------	MB	R	R
5	1	Adriana Alonso	Manzana 2	C 1	Basilio Nievas	----------	MB	B	B
5	1	Estela Carrizo	Manzana 2	C 2	Basilio Nievas	----------	MB	B	B
5	1	Fátima Medina	Manzana 2	C 6	Basilio Nievas	----------	MB	R	B
5	1	Elsa Azcurra	Manzana 2	C 9	Basilio Nievas	----------	MB	MB	MB
5	1	Ivana Giménez	Manzana 2	C 15	Basilio Nievas	----------	MB	MB	MB
5	1	María de Cobos	Manzana 2	C13	Basilio Nievas	----------	MB	MB	MB
5	1	Claudia Quiroga	Manzana 3	C 1	Basilio Nievas	----------	MB	R	R
5	1	Yamila Munizaga	Manzana 3	C 4	Basilio Nievas	----------	MB	R	R
5	1	Norma Pérez	Manzana 4	C 1	Basilio Nievas	----------	MB	B	B
5	1	María Funes	Manzana 4	C 4	Basilio Nievas	----------	MB	B	B
5	1	Gloria Jesús Núñez	Manzana 4	C 5	Basilio Nievas	----------	MB	R	B
5	1	Daniela Martínez	Manzana 4	C 9	Basilio Nievas	----------	MB	MB	MB
5	1	Selma Vallejo	Manzana 5	C 2	Basilio Nievas	----------	MB	MB	MB
5	1	Lorena Zunino	Manzana 5	C 6	Basilio Nievas	----------	MB	MB	MB
5	1	Nindo Palacio	Manzana 5	C 10	Basilio Nievas	----------	MB	R	R
5	1	Flavia Manini	Manzana 5	C 9	Basilio Nievas	----------	MB	R	R
5	1	Ivana Aciar	Manzana 5	C 6	Basilio Nievas	----------	MB	B	B
5	1	María Silvente	Manzana 5	C 9	Basilio Nievas	----------	MB	B	B
5	1	Oscar Tejada	Manzana 5	C 8	Basilio Nievas	----------	MB	R	B
5	1	Beatriz Pereyra	Manzana 6	C 5	Basilio Nievas	----------	MB	MB	MB
5	1	Carmen Ferreyra	Manzana 6	C 1	Basilio Nievas	----------	MB	MB	MB
5	1	Darío Aballay	Manzana 6	C 2	Basilio Nievas	----------	MB	MB	MB
5	1	Juárez Enrique	Manzana 7	C 3	Basilio Nievas	----------	MB	R	R
5	1	Nancy Vega	Manzana 7	C 7	Basilio Nievas	----------	MB	R	R
5	1	Leandro Castro	Manzana 7	C 1	Basilio Nievas	----------	MB	B	B
5	1	Elsa Acosta	Manzana 7	C 3	Basilio Nievas	----------	MB	B	B
5	1	Soledad Mercado	Manzana 7	C 5	Basilio Nievas	----------	MB	R	B
5	1	Luciana Fabrés	Manzana 8	C 1	Basilio Nievas	----------	MB	MB	MB
5	1	Rosario Hidalgo	Manzana 8	C 7	Basilio Nievas	----------	MB	MB	MB
5	1	Vanina Babugia	Manzana 8	C 9	Basilio Nievas	----------	MB	MB	MB
5	1	María Becerra	Manzana 8	C 2	Basilio Nievas	----------	MB	R	R
5	1	Susana Vargas	Manzana 8	C 4	Basilio Nievas	----------	MB	R	R
5	1	Anónimo	Manzana 8	C 5	Basilio Nievas	----------	MB	B	B
5	1	Natalia Yunez	Manzana 8	C 6	Basilio Nievas	----------	MB	B	B
5	1	Estela Carmona	Manzana 9	C 4	Basilio Nievas	----------	MB	R	B
5	1	Juana Porra	Manzana 9	C 3	Basilio Nievas	----------	MB	MB	MB
5	1	José Peláez	Manzana 9	C 6	Basilio Nievas	----------	MB	MB	MB
5	1	Rosalía Sánchez	Manzana 9	C31	Basilio Nievas	----------	MB	MB	MB
5	1	Corina Calo	Manzana 9	C 27	Basilio Nievas	----------	MB	R	R
5	1	Fernanda Ramos	Manzana 9	C 25	Basilio Nievas	----------	MB	R	R

Continuación de la Tabla Nº 1: Relevamiento de Hogares – Dpto. Zonda

AREA	SUBAREA	NOMBRE	DOMICILIO	Nº Lote Casa	BARRIO	TELEF.	Receptividad	Nivel Informativo	Transferen-cia
5	1	Amo Lucero	Manzana G	C 36	Basilio Nievas	----------	MB	MB	MB
5	1	Roza Vega	Manzana G	C 39	Basilio Nievas	----------	MB	MB	MB
5	1	Roberto Bogni	Manzana G	C 37	Basilio Nievas	----------	MB	R	R
5	1	Amelia Basso	Manzana G	C 35	Basilio Nievas	----------	MB	R	R
5	1	Eliana Nehín	Manzana G	C 34	Basilio Nievas	----------	MB	B	B
5	1	Natalia Aguilera	Manzana G	C 32	Basilio Nievas	156728893	MB	B	B
5	1	Carla Herrera	Manzana G	C 4	Basilio Nievas	----------	MB	R	B
5	1	Carina Guzmán	Manzana G	C 8	Basilio Nievas	----------	MB	MB	MB
5	1	Jacinta Núñez	Manzana H	C 15	Basilio Nievas	----------	MB	MB	MB
5	1	María Costañeres	Manzana H	C 16	Basilio Nievas	----------	MB	MB	MB
5	1	Pedro Campos	Manzana H	C 17	Basilio Nievas	----------	MB	R	R
5	1	Margarita Elizondo	Manzana H	C 18	Basilio Nievas	----------	MB	R	R
5	1	Betina García	Manzana H	C 19	Basilio Nievas	----------	MB	B	B
5	1	Natalia Muñoz	Manzana H	C 21	Basilio Nievas	----------	MB	B	B
5	1	Alfonso Ruiz	Manzana H	C 7	Basilio Nievas	----------	MB	R	B
5	1	Olga Medina	Manzana H	C 5	Basilio Nievas	----------	MB	MB	MB
5	1	María Pasin	Manzana H	C31	Basilio Nievas	----------	MB	MB	MB
5	1	Nélida Peña	Manzana H	C 27	Basilio Nievas	----------	MB	MB	MB
5	1	María Balderramo	Manzana H	C 25	Basilio Nievas	----------	MB	R	R
5	1	Olga Reyes	Manzana H	C 24	Basilio Nievas	156723140	MB	R	R
5	1	Miriam Maggini	Manzana H	C 22	Basilio Nievas	----------	MB	B	B
5	1	Carlos Reinoso	Manzana H	C 20	Basilio Nievas	----------	MB	B	B
5	1	Miguel Gutiérrez	Manzana H	C 30	Basilio Nievas	----------	MB	R	B
5	1	Ana Peláez	Manzana I	C 8	Basilio Nievas	----------	MB	MB	MB
5	1	Anónimo	Manzana I	C 6	Basilio Nievas	----------	MB	MB	MB
5	1	Graciela Montserrat	Manzana I	C 5	Basilio Nievas	----------	MB	MB	MB
5	1	Ariel Pecchia	Manzana I	C 9	Basilio Nievas	----------	MB	R	R
5	1	Hermosinda Lahoz	Manzana I	C 17	Basilio Nievas	----------	MB	R	R
5	1	María Correa	Manzana I	C 16	Basilio Nievas	----------	MB	B	B
5	1	Josefina Favaro	Manzana I	C 13	Basilio Nievas	----------	MB	B	B
5	1	Laura Matellan	Manzana I	C 12	Basilio Nievas	----------	MB	R	B
5	1	Susana Matellan	Manzana I	C 20	Basilio Nievas	----------	MB	MB	MB
5	1	Ester Rogón	Manzana I	C 19	Basilio Nievas	----------	MB	MB	MB
5	1	Marcelo Abraham	Manzana I	C 18	Basilio Nievas	----------	MB	MB	MB
5	1	María Ibazeta	Manzana I	C 15	Basilio Nievas	----------	MB	R	R
5	1	Fabiana Jofre	Manzana I	C 21	Basilio Nievas	----------	MB	R	R
5	1	América Araya	Manzana I	C 4	Basilio Nievas	----------	MB	B	B
5	1	Silvia de Carrizo	Manzana I	C 3	Basilio Nievas	----------	MB	B	B
5	1	Fernando Bernal	Manzana K	C 17	Basilio Nievas	----------	MB	R	B
5	1	Oscar Argañaras	Manzana K	C 16	Basilio Nievas	----------	MB	MB	MB
5	1	Ana Alonso	Manzana K	C 13	Basilio Nievas	----------	MB	MB	MB
5	1	Claudia Gómez	Manzana K	C 12	Basilio Nievas	----------	MB	MB	MB
5	1	Alicia Dipolta	Manzana K	C 20	Basilio Nievas	----------	MB	R	R
5	1	Marisa Briones	Manzana K	C 19	Basilio Nievas	----------	MB	R	R

Continuación de la Tabla Nº 1: Relevamiento de Hogares – Dpto. Zonda

AREA	SUBAREA	NOMBRE	DOMICILIO	Nº Lote Casa	BARRIO	TELEF.	Receptividad	Nivel Informativo	Transferen-cia
5	1	María Méndez	Manzana K	C 19	Basilio Nievas	----------	MB	MB	MB
5	1	María Moyano	Manzana K	C 18	Basilio Nievas	----------	MB	MB	MB
5	1	Beatriz Masman	Manzana K	C 15	Basilio Nievas	----------	MB	R	R
5	1	Susana Pereyra	Manzana K	C 21	Basilio Nievas	155420098	MB	R	R
5	1	Mauricio Díaz	Manzana K	C 4	Basilio Nievas	----------	MB	B	B
5	1	Lilia Banace	Manzana M	C 8	Basilio Nievas	----------	MB	B	B
5	1	Edgar Vildozo	Manzana M	C 6	Basilio Nievas	----------	MB	R	B
5	1	Lidia Gerónimo	Manzana M	C 5	Basilio Nievas	----------	MB	MB	MB
5	1	Daniel Páez	Manzana M	C 9	Basilio Nievas	----------	MB	MB	MB
5	1	Martha Silva	Manzana M	C 17	Basilio Nievas	----------	MB	MB	MB
5	1	Lucas Tello	Manzana M	C 16	Basilio Nievas	----------	MB	R	R
5	1	Luís Busso	Manzana M	C 13	Basilio Nievas	----------	MB	R	R
5	1	Mariela Aguilera	Manzana M	C 12	Basilio Nievas	----------	MB	B	B
5	1	Viviana Galdeano	Manzana M	C 20	Basilio Nievas	----------	MB	B	B
5	1	Ana Gallo	Manzana M	C 4	Basilio Nievas	----------	MB	R	B
5	1	Eugenia Gutiérrez	Manzana M	C 5	Basilio Nievas	154672439	MB	MB	MB
5	1	Julieta Vergara	Manzana O	C 8	Basilio Nievas	----------	MB	MB	MB
5	1	Rosa de González	Manzana O	C 6	Basilio Nievas	----------	MB	MB	MB
5	1	Sara Sánchez	Manzana O	C 5	Basilio Nievas	----------	MB	R	R
5	1	Marta Rodríguez	Manzana O	C 9	Basilio Nievas	----------	MB	R	R
5	1	Marisa Dávila	Manzana O	C 17	Basilio Nievas	----------	MB	B	B
5	1	Margarita Gómez	Manzana O	C 16	Basilio Nievas	----------	MB	B	B
5	1	Noemí García	Manzana O	C 13	Basilio Nievas	----------	MB	R	B
5	1	Silvia Valdez	Manzana O	C 12	Basilio Nievas	----------	MB	MB	MB
5	1	Yolanda Pérez	Manzana O	C 20	Basilio Nievas	----------	MB	MB	MB
5	1	Paola Varga	Manzana O	C 19	Basilio Nievas	----------	MB	MB	MB
5	1	Sandra Roldán	Manzana O	C 18	Basilio Nievas	----------	MB	R	R
5	1	Ariadna Páez	Manzana O	C 15	Basilio Nievas	----------	MB	R	R
5	1	Valeria Bazán	Manzana O	C 21	Basilio Nievas	155423976	MB	B	B
5	1	Susana Ruiz	Manzana O	C 4	Basilio Nievas	----------	MB	B	B
5	1	Paola Callejón	Manzana O	C 3	Basilio Nievas	----------	MB	R	B
5	1	Lili Rojas	Manzana Q	C 17	Basilio Nievas	----------	MB	MB	MB
5	1	María Muñoz	Manzana Q	C 16	Basilio Nievas	----------	MB	MB	MB
5	1	Laura Sánchez	Manzana Q	C 13	Basilio Nievas	----------	MB	MB	MB
5	1	Jorgelina Juan	Manzana Q	C 12	Basilio Nievas	----------	MB	R	R
5	1	José Balmaceda	Manzana Q	C 20	Basilio Nievas	----------	MB	R	R
5	1	Aída Morales	Manzana Q	C 19	Basilio Nievas	----------	MB	B	B
5	1	María Moreno	Manzana Q	C 18	Basilio Nievas	156289300	MB	B	B
5	1	Jova Balmaceda	Manzana Q	C 15	Basilio Nievas	----------	MB	R	B
5	1	Julia Ramos	Manzana Q	C 21	Basilio Nievas	----------	MB	MB	MB
5	1	Domingo Juárez	Manzana Q	C 4	Basilio Nievas	----------	MB	MB	MB
5	1	Hortensia Peña	Manzana Q	C 3	Basilio Nievas	----------	MB	MB	MB
5	1	Orlando Contreras	Manzana Q	C 17	Basilio Nievas	----------	MB	R	R
5	1	Víctor Guzmán	Manzana Q	C 16	Basilio Nievas	----------	MB	R	R

Continuación de la Tabla Nº 1: Relevamiento de Hogares – Dpto. Zonda

AREA	SUBAREA	NOMBRE	DOMICILIO	Nº Lote Casa	BARRIO	TELEF.	Receptividad	Nivel Informativo	Transferen-cia
5	1	Gabriela Montaña	Manzana F	C 15	Basilio Nievas	----------	MB	R	R
5	1	Patricia Azcuna	Manzana F	C 16	Basilio Nievas	----------	MB	R	R
5	1	Isidro Ariza	Manzana F	C 17	Basilio Nievas	----------	MB	B	B
5	1	Silvia Torres	Manzana F	C 18	Basilio Nievas	----------	MB	B	B
5	1	Aníbal Aguilar	Manzana F	C 19	Basilio Nievas	----------	MB	R	B
5	1	Maria de Pérez	Manzana F	C 21	Basilio Nievas	----------	MB	MB	MB
5	1	Sonia Amarfil	Manzana F	C 7	Basilio Nievas	154293847	MB	MB	MB
5	1	Rosa Martínez	Manzana F	C 6	Basilio Nievas	----------	MB	MB	MB
5	1	Carlos Montilla	Manzana F	C31	Basilio Nievas	----------	MB	R	R
5	1	Paola Gordon	Manzana F	C 27	Basilio Nievas	----------	MB	R	R
5	1	Miguel Martínez	Manzana C	C12	Basilio Nievas	4945215	MB	MB	MB
5	1	Mónica Sánchez	Manzana C	C6	Basilio Nievas	155201956	MB	MB	MB
5	1	Rodolfo Leiva	Manzana C	C1	Basilio Nievas	----------	B	B	B
5	1	María Gil	Manzana C	C22	Basilio Nievas	154431957	B	B	B
5	1	Alberto Riveros	Manzana C	C18	Basilio Nievas	----------	B	B	B
5	1	Carlos Molina	Manzana C	C14	Basilio Nievas	----------	B	B	B
5	1	María Elena Cortez	Manzana C	C2	Basilio Nievas	----------	MB	B	MB
5	1	M. Belén Cabello	Manzana C	C23	Basilio Nievas	----------	B	B	B
5	1	Lila Calderón	Manzana C	C20	Basilio Nievas	----------	B	B	B
5	1	Gustavo Abregu	Manzana C	C16	Basilio Nievas	----------	B	B	B
5	1	Gálvez María	Manzana C	C8	Basilio Nievas	----------	R	R	R
5	1	Estela Riveros	Manzana C	C7	Basilio Nievas	4945157	MB	MB	MB
5	1	Abril Echegaray	Manzana C	C4	Basilio Nievas	4381466	MB	MB	MB
5	1	Yaquelin Riveros	Manzana C	C15	Basilio Nievas	4945012	MB	MB	MB
5	1	Jorge Sánchez	Manzana D	C12	Basilio Nievas	----------	M	M	M
5	1	Alberto Tapia	Manzana D	C9	Basilio Nievas	156718886	MB	MB	MB
5	1	Carlos Santander	Manzana D	C10	Basilio Nievas	----------	B	B	B
5	1	Neli López	Manzana D	C6	Basilio Nievas	----------	B	B	B
5	1	Rosa Aguilera	Manzana D	C2	Basilio Nievas	4945296	B	B	B
5	1	Andrés Gallardo	Manzana D	C3	Basilio Nievas	----------	B	B	B
5	1	Flia. Quinteros	Manzana B	C1	O. Municipal	154552398	MB	MB	MB
5	1	Manuel Arancela	Manzana A	C8	O. Municipal	----------	B	B	B
5	1	José Campillay	Manzana A	C3	O. Municipal	155474960	B	MB	B
5	1	Silvia Tapia	Carmona	S/N	O. Municipal	154403905	MB	B	B
5	1	Flia. González	Carmona	S/N	O. Municipal	----------	B	B	B
5	1	Alicia Tapia	Manzana C	C3	O. Municipal	----------	MB	MB	MB
5	1	Flia. Elizondo	Manzana C	C11	O. Municipal	----------	B	MB	MB
5	1	Flia. Carta	Manzana C	C16	O. Municipal	----------	MB	R	B
5	1	Flia. Sánchez	Manzana C	C8	O. Municipal	----------	B	MB	MB
5	1	Antonio Moyano	Carmona	S/N	O. Municipal	----------	B	B	B
5	1	María Ramírez	Carmona	S/N	O. Municipal	----------	R	R	R
5	1	José Baloc	Carmona	S/N	O. Municipal	----------	MB	MB	MB
5	1	Lorena Matías	Carmona	S/N	O. Municipal	----------	MB	MB	MB
5	1	Oscar Herrera	Carmona	S/N	O. Municipal	----------	MB	MB	MB

Continuación de la Tabla Nº 1: Relevamiento de Hogares – Dpto. Zonda

AREA	SUBAREA	NOMBRE	DOMICILIO	Nº Lote Casa	BARRIO	TELEF.	Receptividad	Nivel Informativo	Transferen-cia
5	1	Vanesa Peralta	Manzana D	C3	O. Municipal	----------	B	B	B
5	1	Paola Balmaceda	Manzana B	S/N	O. Municipal	----------	B	B	B
5	1	Juana Valle	Manzana B	C1	O. Municipal	154897094	MB	MB	MB
5	1	Hugo Oyola	Manzana A	C4	O. Municipal	4381358	MB	MB	MB
5	1	Flia. Molina	Manzana A	C2	O. Municipal	----------	B	R	B
5	1	Flia. Guevara	Manzana A	C3	O. Municipal	----------	B	B	B
5	1	Flia. Castro	Manzana A	C1	O. Municipal	154697020	MB	B	B
5	1	Julio Navarro	Argentina	S/N	O. Municipal	----------	B	B	B
5	1	Flia. Monla	Manzana C	C3	O. Municipal	----------	B	B	B
5	1	Flia. Cortez	Manzana C	C2	O. Municipal	155232564	MB	MB	MB
5	1	Betina Atencio	Manzana C	C12	O. Municipal	154109366	MB	MB	MB
5	1	Flia. Alegre	Manzana C	C15	O. Municipal	154441845	B	MB	MB
5	1	Flia. Lozano	Manzana C	C4	O. Municipal	----------	B	B	B
5	1	Flia. Martínez	Manzana D	C2	O. Municipal	----------	B	B	B
5	1	Jesica Nuñez	Manzana D	C9	O. Municipal	----------	B	R	B
5	1	Domingo Juárez	Manzana C	C 8	O. Municipal	----------	B	B	B
5	1	Hortensia Peña	Manzana C	C 6	O. Municipal	----------	R	R	R
5	1	Orlando Contreras	Manzana C	C 5	O. Municipal	----------	MB	MB	MB
5	1	Víctor Guzmán	Manzana C	C 9	O. Municipal	----------	MB	MB	MB
5	1	Carlos Heredia	Manzana C	C 17	O. Municipal	----------	MB	MB	MB
5	1	Nidia Contreras	Manzana C	C 16	O. Municipal	----------	B	B	B
5	1	Teresa Chirino	Manzana C	C 13	O. Municipal	----------	R	R	R
5	1	Fernando Peña	Manzana C	C 21	O. Municipal	----------	MB	MB	MB
5	1	Carlos Inayder	Manzana C	C 20	O. Municipal	----------	MB	MB	MB
5	1	Irma Pereyra	Manzana C	C 19	O. Municipal	----------	MB	MB	MB
5	1	Alejandra Pérez	Manzana C	C 18	O. Municipal	----------	B	B	B
5	1	Julio Coll	Manzana C	C 15	O. Municipal	----------	R	R	R
5	1	Carolina Merlo	Manzana C	C 21	O. Municipal	----------	MB	MB	MB
5	1	Valeria Giménez	Manzana C	C 4	O. Municipal	----------	MB	MB	MB
5	1	Rubén Vílchez	Manzana C	C 22	O. Municipal	----------	MB	MB	MB
5	1	Antonio Martín	Argentina	S/N	O. Municipal	----------	B	B	B
5	1	Nancy Salas	Argentina	S/N	O. Municipal	----------	R	R	R
5	1	Paola Astudillo	Argentina	S/N	O. Municipal	----------	MB	MB	MB
5	1	Mirta González	Argentina	S/N	O. Municipal	----------	MB	MB	MB
5	1	Estela González	Argentina	S/N	O. Municipal	----------	MB	MB	MB
5	1	Graciela García	Argentina	S/N	O. Municipal	----------	B	B	B
5	1	Oscar Ferreyra	Argentina	S/N	O. Municipal	----------	R	R	R
5	1	Lorena Vega	Argentina	S/N	O. Municipal	----------	MB	MB	MB
5	1	Nadia Luna	Argentina	S/N	O. Municipal	----------	MB	MB	MB
5	1	Lilia Cavalier	Argentina	S/N	O. Municipal	----------	MB	MB	MB
5	1	Eugenia Rodríguez	Argentina	S/N	O. Municipal	----------	B	B	B
5	1	Alejandro Rivero	Argentina	S/N	O. Municipal	----------	R	R	R
5	1	Jorgelina Capelino	Argentina	S/N	O. Municipal	----------	MB	MB	MB
5	1	Laura Balmaceda	Argentina	S/N	O. Municipal	----------	MB	MB	MB

AREA	SUBAREA	NOMBRE	DOMICILIO	Nº Lote Casa	BARRIO	TELEF.	Receptividad	Nivel Informativo	Transferen-cia
5	1	Jesús Silva	Manzana E	C 3	O. Municipal	----------	B	B	B
5	1	Liliana Oliveras	Manzana E	C 2	O. Municipal	----------	R	R	R
5	1	Ángel Talquenca	Manzana E	C 1	O. Municipal	----------	MB	MB	MB
5	1	Leandro Pavón	Manzana E	C 6	O. Municipal	----------	MB	MB	MB
5	1	Gabriela Romeo	Manzana E	C 5	O. Municipal	----------	MB	MB	MB
5	1	Mirta Núñez	Manzana E	C 4	O. Municipal	----------	B	B	B
5	1	Verónica Castro	Manzana F	C 17	O. Municipal	----------	R	R	R
5	1	Hilda Daroni	Manzana F	C 16	O. Municipal	----------	MB	MB	MB
5	1	Evelina Silva	Manzana F	C 13	O. Municipal	----------	MB	MB	MB
5	1	Gabriel Sagua	Manzana F	C 12	O. Municipal	----------	MB	MB	MB
5	1	Miriam Manrique	Manzana F	C 20	O. Municipal	----------	B	B	B
5	1	Marta Godoy	Manzana F	C 19	O. Municipal	----------	R	R	R
5	1	Héctor Aciar	Manzana F	C 18	O. Municipal	----------	MB	MB	MB
5	1	Guillermo Chávez	Manzana F	C 15	O. Municipal	----------	MB	MB	MB
5	1	Vanesa Escudero	Manzana F	C 21	O. Municipal	----------	MB	MB	MB
5	1	Josefa Herrera	Manzana F	C 4	O. Municipal	----------	B	B	B
5	1	M. Piugdomenech	Manzana F	C 3	O. Municipal	----------	R	R	R
5	1	Susana Carelli	Manzana G	C 8	O. Municipal	----------	MB	MB	MB
5	1	Iris Aguilera	Manzana G	C 6	O. Municipal	----------	MB	MB	MB
5	1	Gabriela Ruiz	Manzana G	C 5	O. Municipal	----------	MB	MB	MB
5	1	Mary de Riveros	Manzana G	C 9	O. Municipal	----------	B	B	B
5	1	Mara Quiroga	Manzana G	C 17	O. Municipal	----------	R	R	R
5	1	Patricia Porra	Manzana G	C 16	O. Municipal	----------	MB	MB	MB
5	1	Silvana Manzano	Manzana G	C 13	O. Municipal	----------	MB	MB	MB
5	1	Adriana Fabro	Manzana G	C 12	O. Municipal	----------	MB	MB	MB
5	1	Luisa de Ahumada	Manzana G	C 20	O. Municipal	----------	B	B	B
5	1	Julio Coria	Manzana G	C 4	O. Municipal	----------	R	R	R
5	1	Emilio Córdoba	Manzana G	C 5	O. Municipal	----------	MB	MB	MB
5	1	Juana Casibal	Manzana H	C 7	O. Municipal	----------	MB	MB	MB
5	1	Nélida Agüero	Manzana H	C 5	O. Municipal	----------	MB	MB	MB
5	1	Luciana Contreras	Manzana H	C 4	O. Municipal	----------	B	B	B
5	1	Beatriz Silva	Manzana H	C 3	O. Municipal	----------	R	R	R
5	1	María Sánchez	Manzana H	C 2	O. Municipal	----------	MB	MB	MB
5	1	Cristina Gallardo	Manzana H	C 1	O. Municipal	----------	MB	MB	MB
5	1	Mariela Flores	Manzana B	C 8	O. Municipal	----------	MB	MB	MB
5	1	María Narváez	Manzana B	C 6	O. Municipal	----------	B	B	B
5	1	Ana Zabal	Manzana B	C 5	O. Municipal	----------	R	R	R
5	1	Graciela Moyano	Manzana B	C 9	O. Municipal	----------	MB	MB	MB
5	1	Isidro Espejo	Manzana B	C 17	O. Municipal	----------	MB	MB	MB
5	1	Maira Vera	Manzana B	C 16	O. Municipal	----------	MB	MB	MB
5	1	Emilia Ibáñez	Manzana B	C 13	O. Municipal	----------	B	B	B
5	1	Verónica Lucero	Manzana B	C 12	O. Municipal	----------	R	R	R
5	1	Yolanda Villalba	Manzana B	C 20	O. Municipal	----------	MB	MB	MB
5	1	Sonia Guevara	Manzana B	C 19	O. Municipal	----------	MB	MB	MB

Figura Nº 24 Dpto. Zonda Subarea 2

Continuación de la Tabla Nº 1: Relevamiento de Hogares – Dpto. Zonda

AREA	SUBAREA	NOMBRE	DOMICILIO	Nº Lote Casa	BARRIO	TELEF.	Receptividad	Nivel Informativo	Transferen-cia
5	2	Flia. Castro	Manzana D	C4	Las Totoras	----------	B	B	B
5	2	Flia. Molini	Manzana D	C3	Las Totoras	155085842	B	B	B
5	2	Flia. Ocampo	Manzana D	C2	Las Totoras	----------	B	R	R
5	2	Flia. Gonzales	Manzana D	C1	Las Totoras	----------	B	B	B
5	2	Flia. Miranda	Manzana D	C8	Las Totoras	----------	MB	MB	MB
5	2	Flia. Godoy	Manzana D	C7	Las Totoras	154775448	MB	MB	MB
5	2	Flia. Romero	Manzana D	C6	Las Totoras	----------	B	B	B
5	2	Flia. Morales	Manzana D	C5	Las Totoras	----------	B	B	B
5	2	Elena Fernández	Manzana D	C 10	Las Totoras	----------	MB	MB	MB
5	2	Antonio Sosa	Manzana D	C11	Las Totoras	----------	MB	MB	MB
5	2	Carlos Nievas	Manzana D	C12	Las Totoras	----------	B	B	B
5	2	Abril Muñoz	Manzana A	C11	Las Totoras	155464670	B	R	B
5	2	Violeta Godoy	Manzana A	C10	Las Totoras	----------	MB	MB	MB
5	2	Estela Rodríguez	Manzana A	C 8	Las Totoras	----------	MB	MB	MB
5	2	Flia. González	Manzana A	C9	Las Totoras	----------	B	B	B
5	2	Martin Ruz	Manzana A	C7	Las Totoras	4380938	B	B	MB
5	2	Flia. Rodríguez	Manzana A	C4	Las Totoras	----------	B	R	R
5	2	Flia. Gutiérrez	Manzana A	C2	Las Totoras	----------	B	B	B
5	2	Oscar Carrizo	Manzana A	C 17	Las Totoras	----------	MB	MB	MB
5	2	Estela Moyano	Manzana A	C 16	Las Totoras	----------	MB	MB	MB
5	2	Oscar León	Manzana A	C 13	Las Totoras	----------	B	B	B
5	2	Miriam Villalón	Manzana A	C 12	Las Totoras	----------	R	R	R
5	2	Juan Fernández	Manzana A	C 20	Las Totoras	----------	MB	MB	MB
5	2	María Cuello	Manzana A	C 21	Las Totoras	----------	MB	MB	MB
5	2	Juana Espinosa	Manzana A	C 24	Las Totoras	----------	B	B	B
5	2	María Sirerol	Manzana A	C 27	Las Totoras	----------	R	R	R
5	2	Claudia Sosa	Manzana A	C 31	Las Totoras	----------	MB	MB	MB
5	2	Flia. Campillay	Manzana C	C1	Las Totoras	154772122	B	B	B
5	2	Flia. Salen	Manzana C	C2	Las Totoras	154454083	MB	B	B
5	2	Flia. Oyola	Manzana C	C4	Las Totoras	----------	B	B	B
5	2	Claudia Chirino	Manzana C	C 17	Las Totoras	----------	MB	MB	MB
5	2	María Flores	Manzana C	C 16	Las Totoras	----------	MB	MB	MB
5	2	Néstor Abdala	Manzana C	C 13	Las Totoras	----------	B	B	B
5	2	Emanuel Alberti	Manzana C	C 12	Las Totoras	----------	R	R	R
5	2	María Castillo	Manzana C	C 20	Las Totoras	----------	MB	MB	MB
5	2	Fernando Neira	Manzana C	C 19	Las Totoras	----------	MB	MB	MB
5	2	Antonio Maldonado	Manzana C	C 18	Las Totoras	----------	B	B	B
5	2	Nidia Dones	Manzana C	C 15	Las Totoras	----------	R	R	R
5	2	Rodrigo Flores	Manzana C	C 21	Las Totoras	----------	MB	MB	MB
5	2	Valeria Monsonero	Manzana C	C 3	Las Totoras	----------	MB	MB	MB
5	2	Walter Caballero	Manzana C	C5	Las Totoras	----------	B	B	B
5	2	Marta Pacheco	Manzana C	C7	Las Totoras	----------	R	R	R
5	2	Irma Reinoso	Manzana C	C9	Las Totoras	----------	MB	MB	MB
5	2	Maira Heredia	Manzana C	C11	Las Totoras	----------	MB	MB	MB

Continuación de la Tabla Nº 1: Relevamiento de Hogares – Dpto. Zonda

AREA	SUBAREA	NOMBRE	DOMICILIO	Nº Lote Casa	BARRIO	TELEF.	Receptividad	Nivel Informativo	Transferen-cia
5	2	Graciela Bazan	Manzana B	C/4	Las Totoras	----------	MB	B	B
5	2	Sabrina Reinoso	Manzana B	C/3	Las Totoras	154755341	MB	MB	MB
5	2	Mónica Quiroga	Manzana B	C/2	Las Totoras	----------	MB	B	MB
5	2	Teresa Gambo	Manzana B	C/1	Las Totoras	155123815	MB	B	MB
5	2	Yohana Ontiveros	Manzana B	C/8	Las Totoras	154671837	MB	MB	MB
5	2	Mariana Abrego	Manzana B	C/6	Las Totoras	154590449	MB	MB	MB
5	2	Rocio Rojas	Manzana B	C/5	Las Totoras	155411665	MB	B	MB
5	2	Sandra Agüero	Manzana B	C 7	Las Totoras	----------	MB	MB	MB
5	2	Vanesa Vega	Manzana F	C3	Las Totoras	----------	MB	MB	MB
5	2	Rosa Cuello	Manzana F	C1	Las Totoras	----------	B	B	B
5	2	Ivana Reinoso	Manzana F	C 8	Las Totoras	----------	R	R	R
5	2	Gabriela Gabino	Manzana F	C 6	Las Totoras	----------	MB	MB	MB
5	2	Carlos Guardia	Manzana F	C 5	Las Totoras	----------	MB	MB	MB
5	2	Eda De Guerra	Manzana F	C 9	Las Totoras	----------	B	B	B
5	2	María Vargas	Manzana F	C 17	Las Totoras	----------	R	R	R
5	2	Tomas Manrique	Manzana F	C 16	Las Totoras	----------	MB	MB	MB
5	2	Patricia Gomes	Manzana F	C 13	Las Totoras	----------	MB	MB	MB
5	2	Reina Rebanuz	Manzana F	C 12	Las Totoras	----------	B	B	B
5	2	Juana Zabaleta	Manzana F	C 20	Las Totoras	----------	R	R	R
5	2	Mario Ramírez	Manzana F	C 19	Las Totoras	----------	MB	MB	MB
5	2	Ángela Rodríguez	Manzana F	C 18	Las Totoras	----------	MB	MB	MB
5	2	Adriana Irustia	Manzana F	C 15	Las Totoras	----------	B	B	B
5	2	Juan Espínola	Manzana F	C 21	Las Totoras	----------	R	R	R
5	2	Margarita Pérez	Manzana F	C 4	Las Totoras	----------	MB	MB	MB
5	2	María Guerra	Manzana F	C 3	Las Totoras	----------	MB	MB	MB
5	2	Mabel Bravo	Manzana H	C 17	Las Totoras	----------	B	B	B
5	2	Carina Díaz	Manzana H	C 16	Las Totoras	----------	R	R	R
5	2	Marta Gomes	Manzana H	C 13	Las Totoras	----------	MB	MB	MB
5	2	Verónica Figueroa	Manzana H	C 12	Las Totoras	----------	MB	MB	MB
5	2	Alejandro Aguilar	Manzana H	C 20	Las Totoras	----------	B	B	B
5	2	Adolfo Castro	Manzana H	C 19	Las Totoras	----------	R	R	R
5	2	Alicia Sánchez	Manzana H	C 18	Las Totoras	----------	MB	MB	MB
5	2	Juan Sosa	Manzana H	C 15	Las Totoras	----------	MB	MB	MB
5	2	Silvia Tronvco	Manzana H	C 21	Las Totoras	----------	B	B	B
5	2	Dora Aballay	Manzana H	C 4	Las Totoras	----------	R	R	R
5	2	Ricardo Vera	Manzana H	C 3	Las Totoras	----------	MB	MB	MB
5	2	Cecilia Díaz	Manzana G	C 8	Las Totoras	----------	MB	MB	MB
5	2	Bienvenida Britos	Manzana G	C 6	Las Totoras	----------	B	B	B
5	2	Estela Ramón	Manzana G	C 5	Las Totoras	----------	R	R	R
5	2	Andrea Castro	Manzana G	C 9	Las Totoras	----------	MB	MB	MB
5	2	Daniela Romero	Manzana G	C 17	Las Totoras	----------	MB	MB	MB
5	2	Carlos Marcos	Manzana G	C 16	Las Totoras	----------	B	B	B
5	2	Miriam Ramírez	Manzana G	C 13	Las Totoras	----------	R	R	R
5	2	Claudia Nidal	Manzana G	C 12	Las Totoras	----------	MB	MB	MB

Continuación de la Tabla Nº 1: Relevamiento de Hogares – Dpto. Zonda

AREA	SUBAREA	NOMBRE	DOMICILIO	Nº Lote Casa	BARRIO	TELEF.	Receptividad	Nivel Informativo	Transferen-cia
5	2	Andrés Alfaro	Manzana E	C3	Las Totoras	154775448	B	B	MB
5	2	Flia. Bazan	Manzana E	C1	Las Totoras	----------	B	R	B
5	2	Concepción Zarate	Manzana E	C 8	Las Totoras	----------	MB	MB	MB
5	2	Edith Venegas	Manzana E	C 6	Las Totoras	----------	MB	MB	MB
5	2	Gladis Rodríguez	Manzana E	C 5	Las Totoras	----------	B	B	B
5	2	María Pozo	Manzana E	C 9	Las Totoras	----------	R	R	R
5	2	Susana Román	Manzana E	C 17	Las Totoras	----------	MB	MB	MB
5	2	Claudia Ruiz	Manzana E	C 16	Las Totoras	----------	MB	MB	MB
5	2	Gustavo Martín	Manzana E	C 13	Las Totoras	----------	B	B	B
5	2	Manuel Tarrega	Manzana E	C 12	Las Totoras	----------	R	R	R
5	2	Andrés Aguilera	Manzana E	C 20	Las Totoras	----------	MB	MB	MB
5	2	Cecilia Salina	Manzana E	C 19	Las Totoras	----------	MB	MB	MB
5	2	Natalia Noguera	Manzana E	C 18	Las Totoras	----------	B	B	B
5	2	Castro María	Manzana E	C 15	Las Totoras	----------	R	R	R
5	2	Silvina Navas	Manzana E	C 21	Las Totoras	----------	MB	MB	MB
5	2	Natalia Páez	Manzana E	C 4	Las Totoras	----------	MB	MB	MB
5	2	Mirta Leaniz	Manzana E	C 3	Las Totoras	----------	B	B	B
5	2	Norma Salinas	Manzana G	C 20	Las Totoras	----------	R	R	R
5	2	Franco Quintana	Manzana G	C 4	Las Totoras	----------	MB	MB	MB
5	2	Mariano Cepeda	Manzana G	C 5	Las Totoras	----------	MB	MB	MB
5	2	Mónica Mereles	Manzana I	C 17	Las Totoras	----------	B	B	B
5	2	Andrés Molina	Manzana I	C 16	Las Totoras	----------	R	R	R
5	2	Eugenia Tapia	Manzana I	C 13	Las Totoras	----------	MB	MB	MB
5	2	Ramón Corzo	Manzana I	C 12	Las Totoras	----------	MB	MB	MB
5	2	Vanesa Quiroz	Manzana I	C 20	Las Totoras	----------	B	B	B
5	2	Natalia Pérez	Manzana I	C 19	Las Totoras	----------	R	R	R
5	2	Enrique Riveros	Manzana I	C 18	Las Totoras	----------	MB	MB	MB
5	2	Juan Reinoso	Manzana I	C 15	Las Totoras	----------	MB	MB	MB
5	2	Juan Tallan	Manzana I	C 21	Las Totoras	----------	B	B	B
5	2	Aurora Ponce	Manzana I	C 4	Las Totoras	----------	R	R	R
5	2	Alicia Camargo	Manzana I	C 3	Las Totoras	----------	MB	MB	MB
5	2	Ramón Jonquera	Manzana K	C 17	Las Totoras	----------	MB	MB	MB
5	2	Mario García	Manzana K	C 16	Las Totoras	----------	B	B	B
5	2	José Chirino	Manzana K	C 13	Las Totoras	----------	R	R	R
5	2	Claudia Pérez	Manzana K	C 12	Las Totoras	----------	MB	MB	MB
5	2	Graciela Pacheco	Manzana K	C 20	Las Totoras	----------	MB	MB	MB
5	2	Graciela Agüero	Manzana K	C 19	Las Totoras	156739982	B	B	B
5	2	Giselle Dip	Manzana K	C 18	Las Totoras	----------	R	R	R
5	2	Ester Recabello	Manzana K	C 15	Las Totoras	----------	MB	MB	MB
5	2	Ramón Vedia	Manzana K	C 21	Las Totoras	----------	MB	MB	MB
5	2	Leticia García	Manzana K	C 4	Las Totoras	----------	B	B	B
5	2	Juan Castillo	Manzana K	C 3	Las Totoras	----------	R	R	R
5	2	Rodolfo Quinteros	Manzana K	C 8	Las Totoras	----------	MB	MB	MB
5	2	Natalia Zaneti	Manzana K	C 6	Las Totoras	----------	MB	MB	MB

AREA	SUBAREA	NOMBRE	DOMICILIO	Nº Lote Casa	BARRIO	TELEF.	Receptividad	Nivel Informativo	Transferen-cia
5	2	Olga Maratta	Manzana Q	C 17	Las Totoras	----------	MB	MB	MB
5	2	Marina Flores	Manzana Q	C 16	Las Totoras	----------	MB	MB	MB
5	2	María Esbrí	Manzana Q	C 13	Las Totoras	----------	B	B	B
5	2	Elsa Paredes	Manzana Q	C 12	Las Totoras	----------	R	R	R
5	2	Silvia de Ormeño	Manzana Q	C 20	Las Totoras	----------	MB	MB	MB
5	2	Ana Escoda	Manzana Q	C 19	Las Totoras	----------	MB	MB	MB
5	2	Aída de Bustos	Manzana Q	C 18	Las Totoras	----------	B	B	B
5	2	Daniela Guerrero	Manzana Q	C 15	Las Totoras	----------	R	R	R
5	2	Mónica Maldonado	Manzana Q	C 21	Las Totoras	----------	MB	MB	MB
5	2	Cecilia Mercado	Manzana Q	C 4	Las Totoras	----------	MB	MB	MB
5	2	David Barrios	Manzana Q	C 3	Las Totoras	----------	B	B	B
5	2	Ana Cuello	Manzana Q	C 17	Las Totoras	----------	R	R	R
5	2	Benito Pérez	Manzana Q	C 16	Las Totoras	----------	MB	MB	MB
5	2	Zully Blanco	Manzana O	C 8	Las Totoras	----------	MB	MB	MB
5	2	María Rodríguez	Manzana O	C 6	Las Totoras	----------	B	B	B
5	2	Mónica González	Manzana O	C 5	Las Totoras	----------	R	R	R
5	2	Eduardo Infante	Manzana O	C 9	Las Totoras	----------	MB	MB	MB
5	2	Roxana Alaniz	Manzana O	C 17	Las Totoras	----------	MB	MB	MB
5	2	Flia. Vera	Manzana O	C 16	Las Totoras	----------	B	B	B
5	2	Paola Olmos	Manzana O	C 13	Las Totoras	----------	R	R	R
5	2	Rosario Villicay	Manzana O	C 12	Las Totoras	----------	MB	MB	MB
5	2	Castro Nicolás	Manzana O	C 20	Las Totoras	156729302	MB	MB	MB
5	2	Norma Brizuela	Manzana O	C 19	Las Totoras	----------	B	B	B
5	2	Claudia Vera	Manzana O	C 18	Las Totoras	----------	R	R	R
5	2	Patricia LLull	Manzana O	C 15	Las Totoras	----------	MB	MB	MB
5	2	Dora Bustos	Manzana O	C 21	Las Totoras	----------	MB	MB	MB
5	2	Karina Cabrera	Manzana O	C 4	Las Totoras	----------	B	B	B
5	2	Débora Chicahuala	Manzana O	C 3	Las Totoras	----------	R	R	R
5	2	Pamela Santander	Manzana R	C 17	Las Totoras	----------	MB	MB	MB
5	2	Eduardo Cataldo	Manzana R	C 16	Las Totoras	----------	MB	MB	MB
5	2	Julio Coll	Manzana R	C 13	Las Totoras	----------	B	B	B
5	2	María Jiménez	Manzana R	C 12	Las Totoras	----------	R	R	R
5	2	Liliana Bazán	Manzana R	C 20	Las Totoras	----------	MB	MB	MB
5	2	Graciela Palacios	Manzana R	C 19	Las Totoras	----------	MB	MB	MB
5	2	Analía Berardi	Manzana R	C 18	Las Totoras	----------	B	B	B
5	2	Viviana Robledo	Manzana R	C 15	Las Totoras	----------	R	R	R
5	2	Alexandra Pantano	Manzana R	C 21	Las Totoras	156730097	MB	MB	MB
5	2	Marta Endrisi	Manzana R	C 4	Las Totoras	----------	MB	MB	MB
5	2	Marcela Mercado	Manzana R	C 3	Las Totoras	----------	B	B	B
5	2	Sergio Vargas	Manzana R	C 21	Las Totoras	----------	R	R	R
5	2	Estela Aravena	Manzana R	C 8	Las Totoras	----------	MB	MB	MB
5	2	Marta Conca	Manzana R	C 6	Las Totoras	----------	MB	MB	MB
5	2	Jessica Cuello	Manzana R	C 5	Las Totoras	----------	B	B	B
5	2	Carina García	Manzana R	C 9	Las Totoras	----------	R	R	R

Figura Nº 25 Departamento Ullum

Tabla Nº 1: Relevamiento de Hogares – Dpto. Ullum

AREA	SUBAREA	NOMBRE	DOMICILIO	Nº Lote Casa	BARRIO	TELEF.	Receptividad	Nivel Informativo	Transferen-cia
6	1	Flia. Abaca	A. Gaviorno	S/N	Vª Ibáñez	154128090	B	B	B
6	1	Flia. Páez	A. Gaviorno	S/N	Vª Ibáñez	155415483	B	B	B
6	1	Lidia Recabaren	A. Gaviorno	S/N	Vª Ibáñez	----------	B	B	B
6	1	Juana Molina	A. Gaviorno	S/N	Vª Ibáñez	----------	MB	MB	MB
6	1	Mario Pavón	A. Gaviorno	S/N	Vª Ibáñez	----------	B	B	B
6	1	Victoria Aldo	A. Gaviorno	S/N	Vª Ibáñez	----------	B	B	B
6	1	Martina Fernández	A. Gaviorno	S/N	Vª Ibáñez	----------	MB	MB	MB
6	1	Inés Baca	A. Gaviorno	S/N	Vª Ibáñez	----------	B	B	B
6	1	Flia. Cortez	A. Gaviorno	S/N	Vª Ibáñez	155441278	B	B	B
6	1	Flia. Ibáñez	A. Gaviorno	S/N	Vª Ibáñez	155104541	B	B	B
6	1	Mirta Miranda	A. Gaviorno	S/N	Vª Ibáñez	----------	B	B	B
6	1	Leandro Salinas	A. Gaviorno	S/N	Vª Ibáñez	----------	MB	MB	MB
6	1	Emilia Silva	A. Gaviorno	S/N	Vª Ibáñez	----------	B	B	B
6	1	Gladis Díaz	A. Gaviorno	S/N	Vª Ibáñez	----------	B	B	B
6	1	Jorge Correa	A. Gaviorno	S/N	Vª Ibáñez	----------	MB	MB	MB
6	1	Ángel Garay	A. Gaviorno	S/N	Vª Ibáñez	----------	B	B	B
6	1	Lidia Gómez	A. Gaviorno	S/N	Vª Ibáñez	----------	B	B	B
6	1	Jova Cabello	A. Gaviorno	S/N	Vª Ibáñez	----------	MB	MB	MB
6	1	Catherina Correa	A. Gaviorno	S/N	Vª Ibáñez	----------	B	B	B
6	1	Flia. Paz	A. Gaviorno	S/N	Vª Ibáñez	155080206	B	B	B
6	1	Flia. Vega	A. Gaviorno	S/N	Vª Ibáñez	155054128	B	B	B
6	1	Leticia Lozano	A. Gaviorno	S/N	Vª Ibáñez	----------	B	B	B
6	1	Martha Perona	A. Gaviorno	S/N	Vª Ibáñez	----------	MB	MB	MB
6	1	Juan Roble	A. Gaviorno	S/N	Vª Ibáñez	----------	B	B	B
6	1	Cintia Ros	A. Gaviorno	S/N	Vª Ibáñez	----------	B	B	B
6	1	Sonia Muñoz	A. Gaviorno	S/N	Vª Ibáñez	----------	MB	MB	MB
6	1	Silvia González	A. Gaviorno	S/N	Vª Ibáñez	----------	B	B	B
6	1	Flia. Rivero	A. Gaviorno	S/N	Vª Ibáñez	155513213	B	B	B
6	1	Flia. Amarfil	A. Gaviorno	S/N	Vª Ibáñez	----------	B	B	B
6	1	Nidia Sánchez	A. Gaviorno	S/N	Vª Ibáñez	----------	B	B	B
6	1	Gabriel Gómez	A. Gaviorno	S/N	Vª Ibáñez	----------	MB	MB	MB
6	1	Mariela Castro	A. Gaviorno	S/N	Vª Ibáñez	----------	B	B	B
6	1	Matilde Flores	A. Gaviorno	S/N	Vª Ibáñez	----------	B	B	B
6	1	Juan Barceló	A. Gaviorno	S/N	Vª Ibáñez	----------	MB	MB	MB
6	1	Carla Sánchez	A. Gaviorno	S/N	Vª Ibáñez	----------	B	B	B
6	1	Flia. Álvarez	A. Gaviorno	S/N	Vª Ibáñez	155287552	B	B	B
6	1	Nancy Pérez	A. Gaviorno	S/N	Vª Ibáñez	----------	B	B	B
6	1	Luisa Sánchez	A. Gaviorno	S/N	Vª Ibáñez	----------	MB	MB	MB
6	1	Luisa Robles	A. Gaviorno	S/N	Vª Ibáñez	----------	B	B	B
6	1	Gabriel Andino	A. Gaviorno	S/N	Vª Ibáñez	----------	B	B	B
6	1	Antonio Pereyra	A. Gaviorno	S/N	Vª Ibáñez	----------	MB	MB	MB
6	1	Cristina Díaz	A. Gaviorno	S/N	Vª Ibáñez	----------	B	B	B
6	1	Rosa Quiroga	A. Gaviorno	S/N	Vª Ibáñez	----------	B	B	B
6	1	Flia. Gil	A. Gaviorno	S/N	Vª Ibáñez	154992792	B	B	B

AREA	SUBAREA	NOMBRE	DOMICILIO	Nº Lote Casa	BARRIO	TELEF.	Receptividad	Nivel Informativo	Transferen-cia
6	1	Graciela Laciar	A. Gaviorno	S/N	Vª Ibáñez	----------	B	B	B
6	1	Gabriela Flores	A. Gaviorno	S/N	Vª Ibáñez	----------	MB	MB	MB
6	1	Natalia Navarro	A. Gaviorno	S/N	Vª Ibáñez	----------	B	B	B
6	1	Celia Amarfil	A. Gaviorno	S/N	Vª Ibáñez	4943011	B	B	B
6	1	Beatriz Becerra	A. Gaviorno	S/N	Vª Ibáñez	----------	MB	MB	MB
6	1	Paola Chancay	A. Gaviorno	S/N	Vª Ibáñez	----------	B	B	B
6	1	Jorge Salome	A. Gaviorno	S/N	Vª Ibáñez	----------	B	B	B
6	1	Luís Torres	A. Gaviorno	S/N	Vª Ibáñez	----------	MB	MB	MB
6	1	Paula Molina	A. Gaviorno	S/N	Vª Ibáñez	----------	B	B	B
6	1	José Poblado	A. Gaviorno	S/N	Vª Ibáñez	----------	B	B	B
6	1	Alicia Ochoa	A. Gaviorno	S/N	Vª Ibáñez	----------	MB	MB	MB
6	1	Rita Salinas	A. Gaviorno	S/N	Vª Ibáñez	----------	B	B	B
6	1	Guillermo Montaño	A. Gaviorno	S/N	Vª Ibáñez	----------	B	B	B
6	1	Lisandro Araujo	A. Gaviorno	S/N	Vª Ibáñez	----------	MB	MB	MB
6	1	Eliana Amarfil	A. Gaviorno	S/N	Vª Ibáñez	----------	B	B	B
6	1	Mónica Donoso	A. Gaviorno	S/N	Vª Ibáñez	----------	B	B	B
6	1	Mayra Riveros	A. Gaviorno	S/N	Vª Ibáñez	155475200	B	B	B
6	1	Alfredo Molina	A. Gaviorno	S/N	Vª Ibáñez	----------	MB	MB	MB
6	1	Elida Sebastián	A. Gaviorno	S/N	Vª Ibáñez	----------	B	B	B
6	1	Raúl Verran	A. Gaviorno	S/N	Vª Ibáñez	----------	B	B	B
6	1	Mercedes Ávila	A. Gaviorno	S/N	Vª Ibáñez	----------	MB	MB	MB
6	1	Flavio Lisboa	A. Gaviorno	S/N	Vª Ibáñez	----------	B	B	B
6	1	Rociel Lozano	A. Gaviorno	S/N	Vª Ibáñez	----------	B	B	B
6	1	Edgardo Quinteros	A. Gaviorno	S/N	Vª Ibáñez	----------	MB	MB	MB
6	1	Daniel Quinteros	A. Gaviorno	S/N	Vª Ibáñez	----------	B	B	B
6	1	Gládys Martín	A. Gaviorno	S/N	Vª Ibáñez	----------	B	B	B
6	1	Susana Mesina	A. Gaviorno	S/N	Vª Ibáñez	----------	MB	MB	MB
6	1	Rosalía Páez	A. Gaviorno	S/N	Vª Ibáñez	----------	B	B	B
6	1	Verónica Tello	A. Gaviorno	S/N	Vª Ibáñez	----------	B	B	B
6	1	Carlos Quilpatay	A. Gaviorno	S/N	Vª Ibáñez	----------	MB	MB	MB
6	1	Juan Tejada	A. Gaviorno	S/N	Vª Ibáñez	----------	B	B	B
6	1	Juan Gómez	A. Gaviorno	S/N	Vª Ibáñez	4943209	B	B	B
6	1	Irene Maldonado	A. Gaviorno	S/N	Vª Ibáñez	----------	MB	MB	MB
6	1	Rosa Medina	A. Gaviorno	S/N	Vª Ibáñez	----------	B	B	B
6	1	Sebastián Marín	A. Gaviorno	S/N	Vª Ibáñez	----------	B	B	B
6	1	Graciela Martín	A. Gaviorno	S/N	Vª Ibáñez	----------	MB	MB	MB
6	1	Juan Muños	A. Gaviorno	S/N	Vª Ibáñez	----------	B	B	B
6	1	Elsa Rivas	A. Gaviorno	S/N	Vª Ibáñez	----------	B	B	B
6	1	Eduardo Sandez	A. Gaviorno	S/N	Vª Ibáñez	----------	MB	MB	MB
6	1	Diego Serrano	A. Gaviorno	S/N	Vª Ibáñez	----------	B	B	B
6	1	Liliana Riveros	A. Gaviorno	S/N	Vª Ibáñez	----------	B	B	B
6	1	Mónica Luna	A. Gaviorno	S/N	Vª Ibáñez	----------	MB	MB	MB
6	1	Hugo Carrizo	A. Gaviorno	S/N	Vª Ibáñez	----------	B	B	B
6	1	Ana Noriega	A. Gaviorno	S/N	Vª Ibáñez	154041384	B	B	B

Continuación de la Tabla Nº 1: Relevamiento de Hogares – Dpto. Ullum

AREA	SUBAREA	NOMBRE	DOMICILIO	Nº Lote Casa	BARRIO	TELEF.	Receptividad	Nivel Informativo	Transferen-cia
6	1	Ana González	A. Gaviorno	S/N	Vª Ibáñez	----------	B	B	B
6	1	Rocío Rodríguez	A. Gaviorno	S/N	Vª Ibáñez	----------	MB	MB	MB
6	1	Margarita Morales	A. Gaviorno	S/N	Vª Ibáñez	----------	B	B	B
6	1	Nélida Rosales	A. Gaviorno	S/N	Vª Ibáñez	----------	B	B	B
6	1	Vanesa Morales	A. Gaviorno	S/N	Vª Ibáñez	----------	MB	MB	MB
6	1	América Gómez	A. Gaviorno	S/N	Vª Ibáñez	----------	B	B	B
6	1	Rosa Gómez	A. Gaviorno	S/N	Vª Ibáñez	4943171	B	B	B
6	1	Estela Sánchez	A. Gaviorno	S/N	Vª Ibáñez	----------	MB	MB	MB
6	1	Ana Pinto	A. Gaviorno	S/N	Vª Ibáñez	----------	B	B	B
6	1	Isabel Cese	A. Gaviorno	S/N	Vª Ibáñez	----------	B	B	B
6	1	Bernardo Díaz	A. Gaviorno	S/N	Vª Ibáñez	----------	MB	MB	MB
6	1	Olga de Ríos	A. Gaviorno	S/N	Vª Ibáñez	----------	B	B	B
6	1	Iván Morales	San Antonio	S/N	Vª Ibáñez	154509406	B	B	B
6	1	Antonio Romero	San Antonio	S/N	Vª Ibáñez	----------	MB	B	MB
6	1	Miguel Salinas	San Antonio	S/N	Vª Ibáñez	----------	MB	B	MB
6	1	Daniel Gómez	San Antonio	S/N	Vª Ibáñez	----------	MB	B	MB
6	1	Regina Tobares	San Antonio	S/N	Vª Ibáñez	----------	B	B	B
6	1	Graciela Flores	San Antonio	S/N	Vª Ibáñez	----------	MB	B	MB
6	1	Valeria Cataleni	San Antonio	S/N	Vª Ibáñez	----------	MB	B	MB
6	1	Cecilia Landa	San Antonio	S/N	Vª Ibáñez	----------	MB	B	MB
6	1	Raquel de Molina	San Antonio	S/N	Vª Ibáñez	----------	B	B	B
6	1	Sonia Molina	San Antonio	S/N	Vª Ibáñez	----------	MB	B	MB
6	1	Tejada Eduardo	San Antonio	S/N	Vª Ibáñez	----------	MB	B	MB
6	1	Rosa Iturrieta	San Antonio	S/N	Vª Ibáñez	----------	MB	B	MB
6	1	Ana Belén Cavilla	San Antonio	S/N	Vª Ibáñez	155408799	MB	R	B
6	1	Enrique Zalazar	San Antonio	S/N	Vª Ibáñez	----------	B	B	B
6	1	Laura Donoso	San Antonio	S/N	Vª Ibáñez	----------	MB	B	MB
6	1	Ciria Riveros	San Antonio	S/N	Vª Ibáñez	----------	MB	B	MB
6	1	Pablo Umana	San Antonio	S/N	Vª Ibáñez	----------	MB	B	MB
6	1	Oscar Caballero	San Antonio	S/N	Vª Ibáñez	----------	B	B	B
6	1	Víctor Guardia	San Antonio	S/N	Vª Ibáñez	----------	MB	B	MB
6	1	Roberto Molina	San Antonio	S/N	Vª Ibáñez	----------	MB	B	MB
6	1	Norma Ruiz	Callejón Bonillo	S/N	Vª Ibáñez	----------	MB	B	MB
6	1	Elba Olivares	Callejón Bonillo	S/N	Vª Ibáñez	----------	B	B	B
6	1	Fabiana Cortéz	Callejón Bonillo	S/N	Vª Ibáñez	----------	MB	B	MB
6	1	Pamela Carrizo	Callejón Bonillo	S/N	Vª Ibáñez	----------	MB	B	MB
6	1	Pedro Brizuela	Callejón Bonillo	S/N	Vª Ibáñez	154131463	MB	B	MB
6	1	Isabel Zabaleta	Callejón Bonillo	S/N	Vª Ibáñez	----------	B	B	B
6	1	Eduardo Rojas	Callejón Bonillo	S/N	Vª Ibáñez	----------	MB	B	MB
6	1	Jorge Muñoz	Callejón Bonillo	S/N	Vª Ibáñez	----------	MB	B	MB
6	1	Víctor Gramajo	Callejón Bonillo	S/N	Vª Ibáñez	----------	MB	B	MB
6	1	Yolanda Cardozo	Callejón Bonillo	S/N	Vª Ibáñez	----------	B	B	B
6	1	Juan Pascual	Callejón Bonillo	S/N	Vª Ibáñez	----------	MB	B	MB
6	1	Noelia Manrique	Callejón Bonillo	S/N	Vª Ibáñez	----------	MB	B	MB

Continuación de la Tabla Nº 1: Relevamiento de Hogares – Dpto. Ullum

AREA	SUBAREA	NOMBRE	DOMICILIO	Nº Lote Casa	BARRIO	TELEF.	Receptividad	Nivel Informativo	Transferen-cia
6	1	Gustavo Gil	Callejón Bonillo	S/N	Vª Ibáñez	4943090	B	B	B
6	1	Susana Gil	Callejón Bonillo	S/N	Vª Ibáñez	----------	B	R	B
6	1	Roberto Molina	Callejón Bonillo	S/N	Vª Ibáñez	----------	B	B	B
6	1	Antonio Romero	Callejón Bonillo	S/N	Vª Ibáñez	----------	MB	B	MB
6	1	Miguel Salinas	Callejón Bonillo	S/N	Vª Ibáñez	----------	MB	B	MB
6	1	Daniel Gómez	Callejón Bonillo	S/N	Vª Ibáñez	----------	MB	B	MB
6	1	Regina Tobares	Juan Ibáñez	S/N	Vª Ibáñez	----------	B	B	B
6	1	Graciela Flores	Juan Ibáñez	S/N	Vª Ibáñez	----------	MB	B	MB
6	1	Valeria Cataleni	Juan Ibáñez	S/N	Vª Ibáñez	----------	MB	B	MB
6	1	Flia. Rodríguez	Juan Ibáñez	S/N	Vª Ibáñez	----------	B	R	B
6	1	Flia. Ibáñez	Juan Ibáñez	S/N	Vª Ibáñez	4943159	B	B	B
6	1	Marcelo Rodríguez	Juan Ibáñez	S/N	Vª Ibáñez	----------	B	B	B
6	1	Sergio Navas	Juan Ibáñez	S/N	Vª Ibáñez	----------	MB	B	MB
6	1	Fanny Alfaro	Juan Ibáñez	S/N	Vª Ibáñez	----------	MB	B	MB
6	1	Jorge Castro	Juan Ibáñez	S/N	Vª Ibáñez	----------	MB	B	MB
6	1	Flia. Molina	Juan Ibáñez	S/N	Vª Ibáñez	154049572	B	B	B
6	1	Cecilia Landa	Juan Ibáñez	S/N	Vª Ibáñez	----------	B	B	B
6	1	Raquel de Molina	Juan Ibáñez	S/N	Vª Ibáñez	----------	MB	B	MB
6	1	Sonia Molina	Juan Ibáñez	S/N	Vª Ibáñez	----------	MB	B	MB
6	1	Tejada Eduardo	Juan Ibáñez	S/N	Vª Ibáñez	----------	MB	B	MB
6	1	Rosa Iturrieta	Juan Ibáñez	S/N	Vª Ibáñez	----------	B	B	B
6	1	Enrique Zalazar	Juan Ibáñez	S/N	Vª Ibáñez	----------	MB	B	MB
6	1	Flia. Quiroga	Juan Ibáñez	S/N	Vª Ibáñez	154473746	B	B	B
6	1	Laura Donoso	Juan Ibáñez	S/N	Vª Ibáñez	----------	B	B	B
6	1	Ciria Riveros	Juan Ibáñez	S/N	Vª Ibáñez	----------	MB	B	MB
6	1	Pablo Umana	Juan Ibáñez	S/N	Vª Ibáñez	----------	MB	B	MB
6	1	Oscar Caballero	Juan Ibáñez	S/N	Vª Ibáñez	----------	MB	B	MB
6	1	Víctor Guardia	Juan Ibáñez	S/N	Vª Ibáñez	----------	B	B	B
6	1	María de González	Juan Ibáñez	S/N	Vª Ibáñez	----------	MB	B	MB
6	1	Marta Moreno	Juan Ibáñez	S/N	Vª Ibáñez	----------	MB	B	MB
6	1	Gumersinda Sarracina	Juan Ibáñez	S/N	Vª Ibáñez	----------	MB	B	MB
6	1	Flia. Villaruel	Juan Ibáñez	S/N	Vª Ibáñez	4943283	B	B	B
6	1	Dina Villalba	Juan Ibáñez	S/N	Vª Ibáñez	----------	B	B	B
6	1	Neófita Oliva	Juan Ibáñez	S/N	Vª Ibáñez	----------	MB	B	MB
6	1	Ángel Pelaytay	Juan Ibáñez	S/N	Vª Ibáñez	----------	MB	B	MB
6	1	Enrique Rame	Juan Ibáñez	S/N	Vª Ibáñez	----------	MB	B	MB
6	1	Damiana Escardilla	Juan Ibáñez	S/N	Vª Ibáñez	----------	B	B	B
6	1	Nelly Astored	Juan Ibáñez	S/N	Vª Ibáñez	----------	MB	B	MB
6	1	Margarita González	Juan Ibáñez	S/N	Vª Ibáñez	----------	MB	B	MB
6	1	Flia. Algañaraz	Juan Ibáñez	S/N	Vª Ibáñez	155415343	B	B	B
6	1	María Roldan	Juan Ibáñez	S/N	Vª Ibáñez	----------	B	B	B
6	1	María Echegaray	Juan Ibáñez	S/N	Vª Ibáñez	----------	MB	B	MB
6	1	Beatriz Cano	Juan Ibáñez	S/N	Vª Ibáñez	----------	MB	B	MB
6	1	Rosario García	Juan Ibáñez	S/N	Vª Ibáñez	----------	MB	B	MB

Continuación de la Tabla Nº 1: Relevamiento de Hogares – Dpto. Ullum

AREA	SUBAREA	NOMBRE	DOMICILIO	Nº Lote Casa	BARRIO	TELEF.	Receptividad	Nivel Informativo	Transferen-cia
6	1	Lucia Montaño	V. Ruiz	S/N	Colón	----------	MB	MB	MB
6	1	Angélica Riveros	V. Ruiz	S/N	Colón	----------	B	B	B
6	1	Raúl Cortez	V. Ruiz	S/N	Colón	----------	B	B	B
6	1	M. Valeria Porras	V. Ruiz	S/N	Colón	----------	B	B	B
6	1	Noemí Jofre	San Antonio	S/N	Colón	----------	B	B	B
6	1	Norma Agüero	San Antonio	S/N	Colón	----------	B	B	B
6	1	Morales Marcia	San Antonio	S/N	Colón	----------	B	B	B
6	1	Antonio Agüero	San Antonio	S/N	Colón	155669897	MB	MB	MB
6	1	Gustavo Sovak	San Antonio	S/N	Colón	----------	B	B	B
6	1	Marta de Fuentes	San Antonio	S/N	Colón	----------	B	B	B
6	1	Antonia de Salvo	San Antonio	S/N	Colón	----------	MB	B	MB
6	1	Ángela Muñoz	San Antonio	S/N	Colón	----------	MB	B	MB
6	1	Daniel Nesman	San Antonio	S/N	Colón	----------	MB	B	MB
6	1	Mercedes Lucero	San Antonio	S/N	Colón	----------	B	B	B
6	1	Maira Vera	San Antonio	S/N	Colón	----------	MB	B	MB
6	1	Carina Carrizo	San Antonio	S/N	Colón	----------	MB	B	MB
6	1	Claudia Irión	San Antonio	S/N	Colón	----------	MB	B	MB
6	1	Silvia González	San Antonio	S/N	Colón	----------	B	B	B
6	1	Dolores Noriega	Manzana A	C8	Colón	154670244	MB	MB	MB
6	1	Graciela Guardia	Manzana A	C64	Colón	----------	B	B	B
6	1	Gabriela Flores	Manzana A	C63	Colón	----------	MB	B	MB
6	1	Flavia Salinas	Manzana A	C58	Colón	----------	MB	B	MB
6	1	Oscar Puga	Manzana A	C39	Colón	----------	MB	B	MB
6	1	David Rossi	Manzana A	C41	Colón	----------	B	B	B
6	1	Hugo Oviedo	Manzana A	C46	Colón	----------	MB	B	MB
6	1	Yamila Alaniz	Manzana A	C87	Colón	----------	MB	B	MB
6	1	Mabel Figueroa	Manzana A	C67	Colón	----------	MB	B	MB
6	1	Elvira Pasten	Manzana B	C15	Colón	4943015	MB	MB	MB
6	1	Héctor Castro	Manzana B	C10	Colón	154705182	MB	MB	MB
6	1	María Elena	Manzana B	C19	Colón	----------	B	B	B
6	1	Sonia de López	Manzana B	C21	Colón	----------	MB	B	MB
6	1	Andrea Ferreira	Manzana B	C11	Colón	155450334	MB	MB	MB
6	1	Mariela Oyola	Manzana B	C23	Colón	----------	B	B	B
6	1	Cesar Romero	Manzana B	C27	Colón	----------	MB	B	MB
6	1	Laura Agüero	Manzana B	C8	Colón	4943056	MB	MB	MB
6	1	Amelia Lara	Manzana B	C6	Colón	4943015	MB	MB	MB
6	1	Isabel Aguilera	Manzana B	C5	Colón	----------	MB	MB	MB
6	1	David Castro	Manzana B	C91	Colón	----------	B	B	B
6	1	Marisa Cardozo	Manzana B	C93	Colón	----------	MB	B	MB
6	1	Adrián Navarro	Manzana B	C97	Colón	----------	MB	B	MB
6	1	Estela Padilla	Manzana C	C2	Colón	4943244	MB	MB	MB
6	1	María Pinto	Manzana C	C1	Colón	155257346	MB	MB	MB
6	1	Ricardo Cano	Manzana C	C9	Colón	----------	B	B	B
6	1	Alejandra Brizuela	Manzana C	C17	Colón	----------	MB	B	MB

Continuación de la Tabla Nº 1: Relevamiento de Hogares – Dpto. Ullum

AREA	SUBAREA	NOMBRE	DOMICILIO	Nº Lote Casa	BARRIO	TELEF.	Receptividad	Nivel Informativo	Transferen-cia
6	1	Rosa Arrieta	Manzana C	C58	Colón	----------	B	B	B
6	1	Miguel Reinoso	Manzana C	C39	Colón	----------	MB	B	MB
6	1	Marcelo Ávila	Manzana C	C3	Colón	4943251	MB	MB	MB
6	1	Juan Noriega	Manzana C	C5	Colón	----------	B	B	B
6	1	Francisco Morales	Manzana C	C64	Colón	----------	B	B	B
6	1	Yolanda Tejada	Manzana C	C63	Colón	----------	MB	B	MB
6	1	Mercedes Herrera	Manzana C	C58	Colón	----------	MB	B	MB
6	1	Silvana Tejada	Manzana E	C7	Colón	----------	B	B	B
6	1	Delfa Ñañez	Manzana E	C58	Colón	----------	B	B	B
6	1	Pedro Bosque	Manzana E	C39	Colón	----------	MB	B	MB
6	1	Estelvina Espinosa	Manzana E	C41	Colón	----------	MB	B	MB
6	1	Silverio Irrazabal	Manzana E	C91	Colón	----------	MB	B	MB
6	1	Margarita Coria	Manzana E	C93	Colón	----------	B	B	B
6	1	Andrea Arce	Manzana E	C97	Colón	----------	MB	B	MB
6	1	Lucia Montaño	V. Ruiz	S/N	Colón	----------	MB	MB	MB
6	1	Teresa de Castro	V. Ruiz	S/N	Colón	----------	B	B	B
6	1	Lilia de Mercado	V. Ruiz	S/N	Colón	----------	MB	B	MB
6	1	Cayetano Figueroa	Manzana E	C78	Dique I	154995362	MB	MB	MB
6	1	Pedro Molina	Manzana E	C79	Dique I	----------	B	B	B
6	1	María de Aciar	Manzana E	C64	Dique I	----------	B	B	B
6	1	Beatriz Sosa	Manzana E	C63	Dique I	----------	MB	B	MB
6	1	Susana Merino	Manzana E	C58	Dique I	----------	MB	B	MB
6	1	Cristian Escudero	Manzana E	C39	Dique I	----------	MB	B	MB
6	1	Marta de Muñoz	Manzana E	C41	Dique I	----------	B	B	B
6	1	Enzo Ponce	Manzana E	C80	Dique I	155413245	MB	MB	MB
6	1	Gabriel Cortez	Manzana E	C81	Dique I	154043192	MB	MB	MB
6	1	Ariel Barrera	Manzana E	C91	Dique I	----------	B	B	B
6	1	Manuela Díaz	Manzana E	C93	Dique I	----------	MB	B	MB
6	1	Raúl Elgueta	Manzana E	C97	Dique I	----------	MB	B	MB
6	1	Deisy Navarro	Manzana E	C82	Dique I	4943092	MB	MB	MB
6	1	Pedro Muñoz	Manzana E	C83	Dique I	----------	MB	MB	MB
6	1	Norma de Benegas	Manzana E	C89	Dique I	----------	B	B	B
6	1	Argentina Orellano	Manzana E	C88	Dique I	----------	MB	B	MB
6	1	Luís Ríos	Manzana E	C87	Dique I	----------	MB	B	MB
6	1	Anahi Brizuela	Manzana E	C70	Dique I	4943044	B	B	B
6	1	Lorena Rodríguez	Manzana E	C71	Dique I	154123789	MB	MB	MB
6	1	Anita de Parada	Manzana E	C73	Dique I	----------	B	B	B
6	1	Nidia Morales	Manzana E	C74	Dique I	154158598	MB	MB	MB
6	1	Marisa Muñoz	Manzana E	C75	Dique I	----------	B	B	B
6	1	José Osorio	Manzana E	C78	Dique I	----------	MB	B	B
6	1	Hilda Giménez	Manzana E	C90	Dique I	----------	B	B	B
6	1	Walter Gómez	Manzana E	C85	Dique I	----------	MB	B	MB
6	1	Emilio Montaño	Manzana E	C76	Dique I	4943254	MB	MB	MB
6	1	Sandra Montaño	Manzana E	C77	Dique I	155250419	MB	MB	MB

Continuación de la Tabla Nº 1: Relevamiento de Hogares – Dpto. Ullum

AREA	SUBAREA	NOMBRE	DOMICILIO	Nº Lote Casa	BARRIO	TELEF.	Receptividad	Nivel Informativo	Transferen-cia
6	1	Cintia Ponce	Manzana F	C91	Dique I	----------	B	B	B
6	1	Nancy Cruz	Manzana F	C90	Dique I	4943197	MB	MB	MB
6	1	Pablo Borque	Manzana F	C89	Dique I	----------	B	B	B
6	1	Rosario Ponce	Manzana F	C88	Dique I	----------	B	B	B
6	1	Agustina Ramírez	Manzana F	C87	Dique I	----------	B	B	B
6	1	Pablo Castillo	Manzana F	C86	Dique I	----------	B	B	B
6	1	Felipe Carrizo	Manzana F	C85	Dique I	----------	B	B	B
6	1	Natalia Gil	Manzana F	C84	Dique I	154655320	MB	MB	MB
6	1	Ester Morales	Manzana F	C106	Dique I	----------	B	B	B
6	1	Alberto Vega	Manzana F	C104	Dique I	----------	B	B	B
6	1	Rosana Luna	Manzana F	C102	Dique I	----------	MB	MB	MB
6	1	Mabel Atampiz	Manzana F	C64	Dique I	----------	B	B	B
6	1	Guillermina Gómez	Manzana F	C63	Dique I	----------	MB	B	MB
6	1	Elba de Guevara	Manzana F	C58	Dique I	----------	MB	B	MB
6	1	Verona Flores	Manzana F	C99	Dique I	----------	B	B	B
6	1	Mariano Bravo	Manzana F	C97	Dique I	155106638	MB	MB	MB
6	1	Yaneth Olivera	Manzana F	C96	Dique I	154732317	MB	MB	MB
6	1	Jesús Trigo	Manzana F	C94	Dique I	----------	B	B	B
6	1	Luís Guerra	Manzana F	C108	Dique I	----------	B	B	B
6	1	María Echegaray	Manzana F	C110	Dique I	----------	MB	B	MB
6	1	Gládys Saavedra	Manzana F	C114	Dique I	----------	MB	B	MB
6	1	Adela Guerra	Manzana F	C116	Dique I	----------	MB	B	MB
6	1	Andrés Bustos	Manzana G	C110	Dique I	----------	B	B	B
6	1	Graciela Caballero	Manzana G	C112	Dique I	155158364	MB	MB	MB
6	1	Mercedes Sánchez	Manzana G	C115	Dique I	----------	B	B	B
6	1	María Salinas	Manzana G	C117	Dique I	----------	MB	B	MB
6	1	Leonor Herrera	Manzana G	C119	Dique I	----------	MB	B	MB
6	1	Daniela Bravo	Manzana G	C111	Dique I	----------	B	B	B
6	1	Francisca Gómez	Manzana G	C113	Dique I	155652838	MB	MB	MB
6	1	Manuela Cabello	Manzana G	C123	Dique I	----------	B	B	B
6	1	Nélida Bustos	Manzana G	C125	Dique I	----------	MB	B	MB
6	1	Dora Cortez	Manzana G	C122	Dique I	154478179	MB	MB	MB
6	1	Matilda de Gómez	Manzana G	C107	Dique I	----------	MB	MB	MB
6	1	Valentín Páez	Manzana G	C108	Dique I	----------	MB	MB	MB
6	1	Juan Ortiz	Manzana G	C109	Dique I	----------	B	B	B
6	1	Beatriz de Toledo	Manzana G	C127	Dique I	----------	B	B	B
6	1	Olga Cabanay	Manzana G	C128	Dique I	----------	MB	B	MB
6	1	Elsa de Silva	Manzana G	C129	Dique I	----------	MB	B	MB
6	1	Pablo Migueles	Manzana G	C118	Dique I	154392729	MB	MB	MB
6	1	Margarita Callao	Manzana G	C120	Dique I	----------	B	B	B
6	1	Marcelo Ortiz	Manzana G	C121	Dique I	----------	B	B	B
6	1	Antonio Carrizo	Manzana G	C126	Dique I	----------	MB	MB	MB
6	1	Miriam Díaz	Manzana G	C131	Dique I	----------	B	B	B
6	1	Fanny Robledo	Manzana G	C135	Dique I	----------	MB	B	MB

AREA	SUBAREA	NOMBRE	DOMICILIO	Nº Lote Casa	BARRIO	TELEF.	Receptividad	Nivel Informativo	Transferen-cia
6	1	Francisca Ramírez	Manzana H	C133	Dique I	----------	B	B	B
6	1	Silvia Cortez	Manzana H	C131	Dique I	----------	B	B	B
6	1	Rosa Costa	Manzana H	C128	Dique I	----------	B	B	B
6	1	Ángel Illanes	Manzana H	C126	Dique I	----------	B	B	B
6	1	Gerardo Rodríguez	Manzana H	C124	Dique I	154856172	MB	MB	MB
6	1	Alberto Busto	Manzana H	C134	Dique I	----------	B	B	B
6	1	J. Carlos Rodríguez	Manzana H	C132	Dique I	----------	B	B	B
6	1	Roxana Páez	Hermógenes Ruiz	S/N	Vª Ibáñez	----------	B	B	B
6	1	Sabrina Carrizo	Hermógenes Ruiz	S/N	Vª Ibáñez	----------	MB	MB	MB
6	1	Mercedes de Roja	Hermógenes Ruiz	S/N	Vª Ibáñez	----------	B	B	B
6	1	Blanca Bustamante	Hermógenes Ruiz	S/N	Vª Ibáñez	----------	MB	B	MB
6	1	Érica Rodríguez	Hermógenes Ruiz	S/N	Vª Ibáñez	----------	MB	B	MB
6	1	Liliana Guliani	Hermógenes Ruiz	S/N	Vª Ibáñez	----------	MB	B	MB
6	1	Myriam Zalazar	Hermógenes Ruiz	S/N	Vª Ibáñez	----------	B	B	B
6	1	Sonia Pérez	Hermógenes Ruiz	S/N	Vª Ibáñez	----------	MB	B	MB
6	1	Dolly Martínez	Hermógenes Ruiz	S/N	Vª Ibáñez	----------	MB	B	MB
6	1	María de Torres	Hermógenes Ruiz	S/N	Vª Ibáñez	----------	MB	B	MB
6	1	Norma Tejada	Hermógenes Ruiz	S/N	Vª Ibáñez	----------	B	B	B
6	1	Susana Lima	Hermógenes Ruiz	S/N	Vª Ibáñez	----------	MB	B	MB
6	1	Edmundo Carbel	Hermógenes Ruiz	S/N	Vª Ibáñez	----------	MB	B	MB
6	1	Mariela Aguilar	Hermógenes Ruiz	S/N	Vª Ibáñez	----------	MB	B	MB
6	1	Marina Peñaloza	Hermógenes Ruiz	S/N	Vª Ibáñez	----------	B	B	B
6	1	Gabriela Noriega	Hermógenes Ruiz	S/N	25 De Mayo	154808473	MB	MB	MB
6	1	Roxana Rodríguez	Hermógenes Ruiz	S/N	25 De Mayo	155110229	MB	MB	MB
6	1	Rosa Leal	Hermógenes Ruiz	S/N	25 De Mayo	----------	B	B	B
6	1	Néstor Martínez	Hermógenes Ruiz	S/N	25 De Mayo	----------	MB	B	MB
6	1	Olga de Hausen	Hermógenes Ruiz	S/N	25 De Mayo	----------	MB	B	MB
6	1	Gládys Narváez	Hermógenes Ruiz	S/N	25 De Mayo	----------	MB	B	MB
6	1	Sergio Castro	Hermógenes Ruiz	S/N	25 De Mayo	----------	B	B	B
6	1	Belén Luna	Hermógenes Ruiz	S/N	25 De Mayo	----------	MB	B	MB
6	1	Iván Martín	Hermógenes Ruiz	S/N	25 De Mayo	----------	MB	B	MB
6	1	José Narváez	Hermógenes Ruiz	S/N	25 De Mayo	----------	MB	B	MB
6	1	Roxana Rodríguez	Hermógenes Ruiz	S/N	25 De Mayo	155110229	MB	MB	MB
6	1	Olga Ocaña	Hermógenes Ruiz	S/N	25 De Mayo	----------	B	B	B
6	1	Jorge Mercado	Hermógenes Ruiz	S/N	25 De Mayo	----------	MB	B	MB
6	1	Norma Castro	Hermógenes Ruiz	S/N	25 De Mayo	----------	MB	B	MB
6	1	Rosa de Bustos	Hermógenes Ruiz	S/N	25 De Mayo	----------	MB	B	MB
6	1	Lucia Pérez	Hermógenes Ruiz	S/N	25 De Mayo	----------	B	B	B
6	1	Edgardo Alamino	Hermógenes Ruiz	S/N	25 De Mayo	----------	MB	B	MB
6	1	Sr. Peralta	Hermógenes Ruiz	S/N	25 De Mayo	----------	MB	B	MB
6	1	Claudia Alcucero	Hermógenes Ruiz	S/N	25 De Mayo	----------	MB	B	MB
6	1	Sonia Godoy	Hermógenes Ruiz	S/N	25 De Mayo	----------	B	B	B
6	1	Mario García	Hermógenes Ruiz	S/N	25 De Mayo	----------	MB	B	MB
6	1	Rosa de Ferreyra	Hermógenes Ruiz	S/N	25 De Mayo	----------	MB	B	MB

Continuación de la Tabla Nº 1: Relevamiento de Hogares – Dpto. Ullum

AREA	SUBAREA	NOMBRE	DOMICILIO	Nº Lote Casa	BARRIO	TELEF.	Receptividad	Nivel Informativo	Transferen-cia
6	1	María González	Manzana E	C64	Dique I	154565204	MB	R	B
6	1	Yolanda Lemos	Manzana E	C63	Dique I	----------	B	MB	B
6	1	Nancy Mallea	Manzana E	C58	Dique I	----------	B	B	B
6	1	Rafael Recio	Manzana E	C39	Dique I	----------	MB	B	MB
6	1	Cristina Tello	Manzana E	C41	Dique I	----------	MB	B	MB
6	1	Celina Robledo	Manzana E	C46	Dique I	----------	MB	B	MB
6	1	Florentina Muñiz	Manzana E	C87	Dique I	----------	B	B	B
6	1	Flia. Nara	Manzana E	C67	Dique I	4943150	MB	MB	B
6	1	José Hernández	Manzana E	C93	Dique I	----------	B	B	B
6	1	Griselda Lampasone	Manzana E	C95	Dique I	----------	MB	B	MB
6	1	María Nazar	Manzana E	C97	Dique I	----------	MB	B	MB
6	1	Laura Castro	Manzana E	C59	Dique I	----------	B	MB	R
6	1	Flia. Ortiz	Manzana E	C69	Dique I	----------	R	B	R
6	1	Flia. Torres	Manzana E	C70	Dique I	----------	B	B	B
6	1	Lorena Soria	Manzana C	C59	Dique I	----------	B	B	B
6	1	Nemesia González	Manzana C	C65	Dique I	----------	MB	B	MB
6	1	Flia. Pintos	Manzana C	C52	Dique I	154191207	B	B	B
6	1	Flia. Gil	Manzana C	C54	Dique I	----------	B	B	B
6	1	Enrique Cabrera	Manzana C	C83	Dique I	----------	B	B	B
6	1	Marta Molina	Manzana C	C87	Dique I	----------	MB	B	MB
6	1	Rubén Ortega	Manzana C	C91	Dique I	----------	MB	B	MB
6	1	Flia. Gil	Manzana C	C47	Dique I	155079152	B	B	B
6	1	Olga Dorado	Manzana C	C65	Dique I	----------	B	B	B
6	1	Daniel Miranda	Manzana C	C63	Dique I	----------	MB	B	MB
6	1	Carlos González	Manzana C	C61	Dique I	----------	MB	B	MB
6	1	Rosa Avea	Manzana C	C58	Dique I	----------	MB	B	MB
6	1	Flia. González	Manzana C	C39	Dique I	----------	B	B	B
6	1	Flia. Vedia	Manzana C	C41	Dique I	154404888	B	B	B
6	1	Flia. Fernández	Manzana C	C46	Dique I	----------	B	B	B
6	1	Victoria Granado	Manzana C	C87	Dique I	----------	B	B	B
6	1	Javier Pintos	Manzana C	C91	Dique I	----------	MB	B	MB
6	1	Roberto Jácome	Manzana C	C36	Dique I	----------	MB	B	MB
6	1	Rosa Juárez	Manzana C	C72	Dique I	----------	MB	B	MB
6	1	Laura Matamoros	Manzana B	C36	Dique I	49436279	B	B	MB
6	1	Flia. Matamoros	Manzana B	C33	Dique I	----------	B	R	B
6	1	Flia. Vedia	Manzana B	C28	Dique I	----------	B	B	B
6	1	Flia. Castillo	Manzana B	C26	Dique I	----------	B	MB	B
6	1	Laura Castro	Manzana E	C59	Dique I	----------	B	MB	R
6	1	Gládys Fernández	Manzana E	C65	Dique I	----------	B	B	B
6	1	Juan Valverdi	Manzana E	C63	Dique I	----------	MB	B	MB
6	1	Yolanda Ochoa	Manzana E	C61	Dique I	----------	MB	B	MB
6	1	Carina Ocaña	Manzana E	C58	Dique I	----------	MB	B	MB
6	1	Flia. Vedia	Manzana B	C25	Dique I	----------	B	B	B
6	1	Flia. Cortez	Manzana B	C37	Dique I	4943233	B	B	B

Continuación de la Tabla Nº 1: Relevamiento de Hogares – Dpto. Ullum

AREA	SUBAREA	NOMBRE	DOMICILIO	Nº Lote Casa	BARRIO	TELEF.	Receptividad	Nivel Informativo	Transferen-cia
6	1	Flia. Ponce	Manzana B	C19	Dique I	154092369	B	B	B
6	1	Flia. Gil	Manzana B	C22	Dique I	156702391	B	B	B
6	1	Manuel Reinoso	Manzana B	C20	Dique I	----------	B	B	MB
6	1	Susana Cabello	Manzana B	C21	Dique I	----------	B	R	B
6	1	Mariela Montero	Manzana B	C23	Dique I	----------	B	B	B
6	1	Alba Rodríguez	Manzana B	C18	Dique I	----------	B	B	MB
6	1	Flia. Ibáñez	Manzana B	C24	Dique I	4943206	B	B	B
6	1	Flia. Andino	Manzana B	C62	Dique II	154777854	B	B	B
6	1	Rosalina Díaz	Manzana B	C65	Dique II	----------	B	B	MB
6	1	Miriam Valdés	Manzana B	C63	Dique II	----------	B	R	B
6	1	Mabel Campillay	Manzana B	C61	Dique II	----------	B	B	B
6	1	Josefa Conde	Manzana B	C58	Dique II	----------	B	B	MB
6	1	Flia. Vega	Manzana B	C60	Dique II	4943142	B	B	B
6	1	Luís Chávez	Manzana B	C71	Dique II	----------	B	B	MB
6	1	Inés Recio	Manzana B	C79	Dique II	----------	B	R	B
6	1	Sara Villavicencio	Manzana B	C65	Dique II	----------	B	B	B
6	1	Flia. Pasten	Manzana B	C59	Dique II	155469147	B	B	B
6	1	Flia. Carrizo	Manzana B	C57	Dique II	----------	B	B	B
6	1	Flia. Gomez	Manzana B	C56	Dique II	----------	B	B	B
6	1	Rosa Sánchez	Manzana B	C83	Dique II	----------	B	B	MB
6	1	Noelia Olmos	Manzana B	C87	Dique II	----------	B	R	B
6	1	Jova Hinojosa	Manzana B	C91	Dique II	----------	B	B	B
6	1	Flia. Campillay	Manzana B	C36	Dique II	4943198	B	B	B
6	1	Flia. Alemano	Manzana B	C72	Dique II	----------	B	B	B
6	1	Claudio Rodríguez	Manzana B	C11	Dique II	----------	MB	MB	MB
6	1	Matías Páez	Manzana F	C77	Dique I	----------	B	B	MB
6	1	Cristina Sánchez	Manzana F	C81	Dique I	----------	B	R	B
6	1	Olga Olivera	Manzana F	C83	Dique I	----------	B	B	B
6	1	Claudia Bustos	Manzana F	C87	Dique I	----------	B	B	MB
6	1	Armando Vera	Manzana F	C91	Dique I	----------	B	R	B
6	1	Lorena Marín	Manzana F	C93	Dique I	----------	B	B	B
6	1	Lucio Vera	Manzana F	C95	Dique I	----------	B	B	MB
6	1	Florencia López	Manzana F	C97	Dique I	----------	B	R	B
6	1	Dora de Avalos	Manzana F	C99	Dique I	----------	B	B	B
6	1	Alberto Rodríguez	Manzana F	C101	Dique I	4943093	MB	MB	MB
6	1	Mabel Chirino	Manzana F	C103	Dique I	----------	B	B	MB
6	1	Omar Ortiz	Manzana F	C105	Dique I	----------	B	R	B
6	1	Guillermo Mercado	Manzana F	C107	Dique I	----------	B	B	B
6	1	Brenda Millicay	Manzana F	C109	Dique I	----------	B	B	MB
6	1	Delia Cevallos	Manzana F	C111	Dique I	----------	B	R	B
6	1	Carina Navarro	Manzana A	C12	Dique I	4943298	B	B	MB
6	1	Liliana Rodríguez	Manzana A	C13	Dique I	----------	MB	MB	MB
6	1	Vicenta Ventimiglia	Manzana A	C6	Dique I	----------	B	B	B
6	1	Echegaray Robles	Manzana A	C7	Dique I	----------	MB	MB	MB

Continuación de la Tabla Nº 1: Relevamiento de Hogares – Dpto. Ullum

AREA	SUBAREA	NOMBRE	DOMICILIO	Nº Lote Casa	BARRIO	TELEF.	Receptividad	Nivel Informativo	Transferen-cia
6	1	Héctor Sosa	Manzana A	C11	Dique I	----------	B	B	B
6	1	Pedro Hidalgo	Manzana A	C8	Dique I	4943210	MB	MB	MB
6	1	David Bustos	Manzana A	C7	Dique I	----------	MB	MB	MB
6	1	Elisa Amín	Manzana A	C4	Dique I	----------	B	B	B
6	1	Francisco Heredia	Manzana A	C9	Dique I	----------	MB	MB	MB
6	1	Herminia Santana	Manzana A	C5	Dique I	----------	B	B	B
6	1	Facundo Calvo	Manzana A	C2	Dique I	----------	MB	MB	MB
6	1	María Sosa	Manzana A	C3	Dique I	4943221	B	B	MB
6	1	Flia. Cortez	Manzana A	C1	Dique I	----------	R	B	R
6	1	Liliana Trigo	Manzana A	C7	Lote Hogar 55	----------	MB	MB	MB
6	1	Sandra Pérez	Manzana A	C4	Lote Hogar 55	----------	MB	MB	MB
6	1	Julio Caliva	Manzana A	C3	Lote Hogar 55	154124194	MB	MB	MB
6	1	Ana Rodríguez	Manzana A	C1	Lote Hogar 55	----------	MB	MB	MB
6	1	Lourdes Rodríguez	Manzana A	C2	Lote Hogar 55	----------	B	B	B
6	1	Soledad Rodríguez	Manzana A	C11	Lote Hogar 55	----------	B	B	B
6	1	Martín Troya	Manzana A	C9	Lote Hogar 55	----------	B	B	B
6	1	Silvia Redondo	Manzana A	C5	Lote Hogar 55	156753595	MB	B	MB
6	1	Gladys castro	Manzana A	C12	Lote Hogar 55	----------	B	B	B
6	1	Nadia Gómez	Manzana A	C10	Lote Hogar 55	154140132	MB	MB	MB
6	1	Francisca Jofre	Manzana B	C15	Lote Hogar 55	----------	B	R	R
6	1	Daniel Ortiz	Manzana B	C11	Lote Hogar 55	155676444	MB	MB	MB
6	1	Paula Morales	Manzana B	C10	Lote Hogar 55	154545705	MB	MB	MB
6	1	Cristina Marín	Manzana B	C9	Lote Hogar 55	----------	MB	MB	MB
6	1	Rosario Cepeda	Manzana B	C7	Lote Hogar 55	----------	B	B	B
6	1	Liliana Ortiz	Manzana B	C4	Lote Hogar 55	154382537	MB	MB	MB
6	1	Lorena Ortiz	Manzana B	C8	Lote Hogar 55	----------	B	B	B
6	1	Rosa Gómez	Manzana B	C5	Lote Hogar 55	4380968	MB	MB	MB
6	1	Mónica Mansut	Manzana B	C3	Lote Hogar 55	----------	B	B	B
6	1	Inés Aballay	Manzana B	C1	Lote Hogar 55	----------	M	M	M
6	1	Gladys Salinas	Manzana B	C14	Lote Hogar 55	----------	B	B	B
6	1	Virgilio Cepeda	Manzana B	C12	Lote Hogar 55	4943187	MB	MB	MB
6	1	Fabian Noriega	Manzana C	C11	Lote Hogar 55	----------	B	B	B
6	1	Romelia Torres	Manzana C	C9	Lote Hogar 55	----------	R	R	R
6	1	Simona Peralta	Manzana C	C14	Lote Hogar 55	----------	B	B	B
6	1	María Guzmán	Manzana C	C15	Lote Hogar 55	154704412	MB	MB	MB
6	1	Sandra Morales	Manzana C	C13	Lote Hogar 55	155467667	MB	MB	MB
6	1	Elina Ruarte	Manzana C	C8	Lote Hogar 55	154703443	MB	MB	MB
6	1	Mario Pacheco	Manzana C	C6	Lote Hogar 55	----------	MB	B	B
6	1	Ilda Guevara	Manzana C	C3	Lote Hogar 55	156703113	MB	MB	MB
6	1	Verónica Trigo	Manzana C	C4	Lote Hogar 55	154701956	MB	MB	MB
6	1	Vicenta Gómez	Manzana C	C1	Lote Hogar 55	----------	B	B	B
6	1	Maria Tejada	Manzana D	C14	Lote Hogar 55	----------	MB	MB	MB
6	1	Laura López	Manzana D	C15	Lote Hogar 55	----------	B	B	B
6	1	Ángel Luna	Manzana D	C13	Lote Hogar 55	----------	MB	MB	MB

Continuación de la Tabla Nº 1: Relevamiento de Hogares – Dpto. Ullum

AREA	SUBAREA	NOMBRE	DOMICILIO	Nº Lote Casa	BARRIO	TELEF.	Receptividad	Nivel Informativo	Transferen-cia
6	1	Mónica Prado	Manzana D	C16	Lote Hogar 55	----------	MB	B	MB
6	1	Víctor Pacheco	Manzana D	C12	Lote Hogar 55	----------	B	B	B
6	1	Nidia Morales	Manzana D	C11	Lote Hogar 55	----------	MB	B	MB
6	1	Graciela Gara	Manzana D	C 10	Lote Hogar 55	----------	B	B	B
6	1	Santiago Torres	Manzana A	C8	Lote H. 55	----------	MB	B	MB
6	1	Noelia Jofre	Malvinas Arg.	C10	A. y Energía	154103529	MB	MB	MB
6	1	Héctor Muñoz	Malvinas Arg.	C14	A. y Energía	154154882	MB	MB	MB
6	1	Ángel Pereyra	Malvinas Arg.	C11	A. y Energía	----------	MB	B	MB
6	1	Liliana Carrizo	Malvinas Arg.	C13	A. y Energía	----------	B	B	B
6	1	Patricia López	Malvinas Arg.	C12	A. y Energía	4943235	MB	MB	MB
6	1	Beatriz Valdez	Malvinas Arg.	C15	A. y Energía	----------	MB	B	MB
6	1	Clara de Luna	Malvinas Arg.	C17	A. y Energía	----------	MB	B	MB
6	1	Liliana Rodríguez	Malvinas Arg.	C18	A. y Energía	----------	B	B	B
6	1	Dayana Castro	Malvinas Arg.	C20	A. y Energía	----------	B	B	B
6	1	Guillermo Rodríguez	Malvinas Arg.	C16	A. y Energía	154651773	B	B	B
6	1	Dolores Gómez	Malvinas Arg.	C21	A. y Energía	----------	MB	B	MB
6	1	Ilda Campillay	Malvinas Arg.	C22	A. y Energía	----------	MB	MB	B
6	1	Eduardo Michel	Malvinas Arg.	C19	A. y Energía	155472553	MB	MB	MB
6	1	Nélida Castillo	Costa Canal	S/N	A. y Energía	----------	B	B	B
6	1	Cristina Caballero	Costa Canal	S/N	A. y Energía	----------	B	B	B
6	1	Rosa Valenzuela	Manzana A	C2	Higuerita	155251169	MB	MB	MB
6	1	Nélida Carrizo	Manzana A	C1	Higuerita	----------	B	B	R
6	1	Celina Jácome	Manzana A	C3	Higuerita	----------	MB	MB	MB
6	1	Rosana Gil	Manzana A	C4	Higuerita	154985302	MB	MB	MB
6	1	Brian Lara	Manzana B	C4	Higuerita	----------	MB	B	MB
6	1	Kevin Fernández	Manzana B	C5	Higuerita	----------	B	B	B
6	1	Catalina Cortez	Manzana B	C6	Higuerita	----------	R	R	R
6	1	Silvia Bravo	Manzana B	C7	Higuerita	----------	MB	MB	MB
6	1	Mabel Bravo	Manzana B	C8	Higuerita	----------	B	B	B
6	1	Paola Campillay	Manzana B	C9	Higuerita	154509802	MB	MB	MB
6	1	Ester Nievas	Manzana B	C10	Higuerita	----------	B	B	B
6	1	Mayra Borges	Manzana B	C12	Higuerita	154985554	MB	MB	MB
6	1	Yaneth Leiva	Manzana B	C14	Higuerita	----------	B	B	B
6	1	María Ferreira	Manzana B	C2	Higuerita	155450364	MB	MB	MB
6	1	Vanina Ríos	Manzana B	C11	Higuerita	154554820	MB	MB	MB
6	1	Nadia Alfaro	Manzana B	C13	Higuerita	----------	MB	MB	MB
6	1	Graciela Riveros	Manzana C	C5	Higuerita	154734314	MB	MB	MB
6	1	María Muñoz	Manzana C	C7	Higuerita	----------	B	B	B
6	1	Analia Molina	Manzana C	C10	Higuerita	----------	MB	B	MB
6	1	Renato Molina	Manzana C	C6	Higuerita	----------	MB	B	B
6	1	Yolanda Aciar	Manzana C	C8	Higuerita	----------	B	B	B
6	1	Sonia Gonzales	Manzana C	C9	Higuerita	154137972	MB	MB	M
6	1	Pedro Lezcano	Manzana D	C2	Higuerita	154155568	MB	MB	MB
6	1	Irma Pérez	Manzana D	C3	Higuerita	155138769	MB	MB	MB

Continuación de la Tabla Nº 1: Relevamiento de Hogares – Dpto. Ullum

AREA	SUBAREA	NOMBRE	DOMICILIO	Nº Lote Casa	BARRIO	TELEF.	Receptividad	Nivel Informativo	Transferen-cia
6	1	Natalia Moros	Manzana D	C4	Higuerita	----------	B	B	B
6	1	Mariela Albarracín	Manzana D	C10	Higuerita	----------	B	B	B
6	1	Vanesa Cortez	Manzana D	C8	Higuerita	154044707	MB	MB	MB
6	1	María Pedernera	Manzana D	C7	Higuerita	154417248	B	B	B
6	1	Pilar Gómez	Manzana D	C6	Higuerita	----------	B	B	B
6	1	Caterina Salinas	Manzana E	C6	Higuerita	156708747	MB	MB	MB
6	1	Claudio Algañaras	Manzana E	C4	Higuerita	154514590	MB	MB	MB
6	1	María Gil	Manzana E	C3	Higuerita	155070000	MB	MB	MB
6	1	Silvia Albarracín	Manzana E	C7	Higuerita	----------	B	B	B
6	1	Gloria Pedernera	Manzana E	C2	Higuerita	----------	M	M	M
6	1	Nuria Vivas	Manzana E	C1	Higuerita	----------	B	B	B
6	1	María Salazar	Manzana F	C10	Higuerita	----------	B	B	B
6	1	Verónica Rivero	Manzana F	C7	Higuerita	----------	R	R	R
6	1	Alicia Verón	Manzana F	C2	Higuerita	----------	B	B	B
6	1	Daniela Bravo	Manzana F	C11	Higuerita	----------	B	B	B
6	1	Armando Costa	Manzana F	C19	Higuerita	----------	B	B	B
6	1	Analia Gómez	Manzana F	C4	Higuerita	154718680	MB	MB	MB
6	1	Ángela Aballay	Manzana C	C3	Higuerita	155134370	MB	MB	MB
6	1	Elena Collago	Gral. Acha	8545	Vº Observ.	155146983	MB	MB	MB
6	1	Gabriela Noriega	Hermógenes Ruiz	S/N	Loteo 25 de Mayo	154808473	MB	MB	MB
6	1	Flia. Bueno	Proyectada	S/N	Loteo 25 de Mayo	----------	B	B	MB
6	1	Flia. Guajardo	Hermógenes Ruiz	S/N	Loteo 25 de Mayo	----------	B	R	B
6	1	Pablo Álvarez	Hermógenes Ruiz	S/N	Loteo 25 de Mayo	----------	R	R	R
6	1	Cristian González	Hermógenes Ruiz	S/N	Loteo 25 de Mayo	----------	B	B	B
6	1	Flia. López	Hermógenes Ruiz	S/N	Loteo 25 de Mayo	----------	B	B	B
6	1	Flia. Benítez	Hermógenes Ruiz	S/N	Loteo 25 de Mayo	----------	B	MB	B
6	1	Ramón Orban	Hermógenes Ruiz	S/N	Loteo 25 de Mayo	155075063	MB	MB	MB
6	1	Gabriela Tapia	Hermógenes Ruiz	S/N	Loteo 25 de Mayo	154810310	MB	B	MB
6	1	Flia. Ojeda	Proyectada	S/N	Loteo 25 de Mayo	----------	R	B	R
6	1	Flia. Marín	Proyectada	S/N	Loteo 25 de Mayo	----------	B	MB	B
6	1	Flia. Rodríguez	Hermógenes Ruiz	S/N	Loteo 25 de Mayo	155101144	B	B	B
6	1	Flia. Quiñones	Hermógenes Ruiz	S/N	Loteo 25 de Mayo	155185152	B	B	B
6	1	Flia. Ponce	Proyectada	S/N	Loteo 25 de Mayo	----------	B	B	B
6	1	Flia. Cortez	Proyectada	S/N	Loteo 25 de Mayo	----------	B	B	B
6	1	Flia. Brito	Proyectada	S/N	Loteo 25 de Mayo	----------	B	B	B
6	1	Flia. González	Proyectada	S/N	Loteo 25 de Mayo	154413978	B	B	B
6	1	Flia. Agüero	Proyectada	S/N	Loteo 25 de Mayo	156700024	B	B	B
6	1	Enrique Balmaceda	Hermógenes Ruiz	S/N	Loteo 25 de Mayo	----------	MB	B	MB
6	1	María Tejada	Hermógenes Ruiz	S/N	Loteo 25 de Mayo	----------	R	B	R
6	1	Susana Álvarez	Hermógenes Ruiz	S/N	Loteo 25 de Mayo	----------	B	MB	B
6	1	Susana Suárez	Hermógenes Ruiz	S/N	Loteo 25 de Mayo	----------	B	B	B
6	1	Díaz Cecilia	Hermógenes Ruiz	S/N	Loteo 25 de Mayo	----------	MB	B	MB
6	1	Ángeles Sánchez	Hermógenes Ruiz	S/N	Loteo 25 de Mayo	----------	R	B	R
6	1	Silvia Castillo	Hermógenes Ruiz	S/N	Loteo 25 de Mayo	----------	B	MB	B

Continuación de la Tabla Nº 1: Relevamiento de Hogares – Dpto. Ullum

AREA	SUBAREA	NOMBRE	DOMICILIO	Nº Lote Casa	BARRIO	TELEF.	Receptividad	Nivel Informativo	Transferen-cia
6	1	Tomas Solera	Manzana A	C11	Ullum II	----------	B	MB	MB
6	1	Zulema Matamoros	Manzana A	C8	Ullum II	----------	B	B	MB
6	1	Agustín Fernández	Manzana A	C6	Ullum II	----------	R	B	R
6	1	José Serer	Manzana A	C3	Ullum II	154626455	MB	MB	MB
6	1	Flia. Vera	Manzana C	C5	Ullum II	----------	B	B	B
6	1	Ivana Campillay	Manzana C	C2	Ullum II	155041683	MB	B	MB
6	1	Flia. Vedia	Manzana B	C3	Ullum II	----------	B	B	B
6	1	Cesar Páez	Manzana B	C5	Ullum II	154679244	MB	MB	B
6	1	Flia. Cortez	Manzana A	C10	Ullum II	----------	B	B	B
6	1	Flia. Mercado	Manzana A	C5	Ullum II	----------	B	B	B
6	1	Flia. Yacante	Manzana A	C4	Ullum II	----------	B	MB	MB
6	1	Flia. Castro	Manzana A	C1	Ullum II	----------	B	MB	MB
6	1	Flia. Pérez	Manzana C	C10	Ullum II	----------	B	B	B
6	1	Flia. Hidalgo	Manzana C	C9	Ullum II	----------	B	B	B
6	1	Flia. Mura	Manzana B	C7	Ullum II	154098544	B	B	B
6	1	Flia. Rodríguez	Manzana B	C6	Ullum II	154056431	B	B	B
6	1	Flia. Olivera	Manzana C	C14	Ullum II	----------	B	B	B
6	1	Flia. Rodríguez	Manzana C	C13	Ullum II	----------	B	B	B
6	1	Flia. Pérez	Manzana C	C12	Ullum II	----------	B	B	B
6	1	Flia. Olivera	Manzana C	C11	Ullum II	155400247	B	B	B
6	1	Carolina Robledo	Manzana D	C4	Ullum II	----------	MB	MB	B
6	1	Rosario Ríos	Manzana D	C3	Ullum II	----------	B	B	B
6	1	Ester Guardia	Manzana D	C2	Ullum II	----------	B	B	B
6	1	Carmen Maldonado	Manzana D	C1	Ullum II	----------	B	MB	MB
6	1	Julio Castaño	Manzana D	C8	Ullum II	----------	MB	MB	B
6	1	Norma Carabante	Manzana D	C7	Ullum II	----------	B	B	B
6	1	Raúl Galván	Manzana D	C6	Ullum II	----------	B	B	B
6	1	Gabriela Robledo	Manzana D	C5	Ullum II	----------	B	MB	MB
6	1	Inés Heredia	Manzana D	C 10	Ullum II	----------	MB	MB	B
6	1	Muños Beatriz	Manzana D	C11	Ullum II	----------	B	B	B
6	1	Mercedes Solas	Manzana D	C12	Ullum II	----------	B	B	B
6	1	Faustina Vargas	Manzana D	C9	Ullum II	----------	B	MB	MB
6	1	Liliana Muñoz	Manzana D	C13	Ullum II	----------	MB	MB	B
6	1	Eliana Sánchez	Manzana E	C11	Ullum II	----------	B	B	B
6	1	Pablo Almirón	Manzana E	C10	Ullum II	----------	B	B	B
6	1	María Díaz	Manzana E	C 8	Ullum II	----------	B	MB	MB
6	1	Andrea González	Manzana E	C9	Ullum II	----------	MB	MB	B
6	1	Fernanda Amarfil	Manzana E	C7	Ullum II	----------	B	B	B
6	1	Aldo Salinas	Manzana E	C4	Ullum II	----------	B	B	B
6	1	Iván Gil	Manzana E	C2	Ullum II	----------	B	MB	MB
6	1	Eliana Gil	Manzana E	C 17	Ullum II	----------	MB	MB	B
6	1	Jorge Berta	Manzana E	C 16	Ullum II	----------	B	B	B
6	1	Elías López	Manzana E	C 13	Ullum II	----------	B	B	B
6	1	Luís Pavón	Manzana E	C 12	Ullum II	----------	B	MB	MB

AREA	SUBAREA	NOMBRE	DOMICILIO	Nº Lote Casa	BARRIO	TELEF.	Receptividad	Nivel Informativo	Transferen-cia
6	1	Rosa Herrera	A. Gaviorno	S/N	Vª Ibáñez	4943036	B	MB	MB
6	1	Roberto Vargas	A. Gaviorno	S/N	Vª Ibáñez	4943293	B	B	MB
6	1	Damián Caballero	A. Gaviorno	S/N	Vª Ibáñez	154418483	R	B	R
6	1	Amalia Azua	A. Gaviorno	S/N	Vª Ibáñez	154000092	MB	MB	MB
6	1	Noelia Morales	A. Gaviorno	S/N	Vª Ibáñez	154417098	B	B	B
6	1	Ramón Veragua	A. Gaviorno	S/N	Vª Ibáñez	----------	MB	B	MB
6	1	José Gómez	A. Gaviorno	S/N	Vª Ibáñez	----------	B	B	B
6	1	Miriam Nerqui	A. Gaviorno	S/N	Vª Ibáñez	----------	MB	MB	B
6	1	Silvina Domínguez	A. Gaviorno	S/N	Vª Ibáñez	155031908	B	B	B
6	1	Alicia Bravo	A. Gaviorno	S/N	Vª Ibáñez	----------	B	B	B
6	1	Flia. Quiroga	A. Gaviorno	S/N	Vª Ibáñez	----------	B	MB	MB
6	1	Edith Ortega	A. Gaviorno	S/N	Vª Ibáñez	154058827	B	MB	MB
6	1	Rodolfo Parra	A. Gaviorno	S/N	Vª Ibáñez	----------	B	B	B
6	1	Marta Legan	Callejón Bonillo	S/N	Vª Ibáñez	----------	B	B	B
6	1	Nelson Gil	Callejón Bonillo	S/N	Vª Ibáñez	154066520	B	B	B
6	1	Pedro Duran	Callejón Bonillo	S/N	Vª Ibáñez	4943195	B	B	B
6	1	Teresa Cortez	Manzana B	C15	Dique I	4943368	B	B	B
6	1	Lorena Fernández	Manzana B	C16	Dique I	----------	B	B	B
6	1	Leila Trigo	Manzana B	C20	Dique I	----------	B	B	B
6	1	Melina Saavedra	Manzana B	C21	Dique I	154898643	B	B	B
6	1	Graciela Matamoro	Manzana B	C21	Dique I	----------	MB	MB	B
6	1	Sandra Gómez	Manzana B	C23	Dique I	----------	B	B	B
6	1	Ester Gómez	Manzana C	C38	Dique I	----------	B	B	B
6	1	Armando Pizarro	Manzana C	C40	Dique I	154397300	B	MB	MB
6	1	Nicolás Trigo	Manzana C	C42	Dique I	----------	MB	MB	B
6	1	Flia. Carrizo	Manzana C	C44	Dique I	----------	B	B	B
6	1	Oscar Cabrera	Manzana C	C45	Dique I	154755625	B	B	B
6	1	Flia. Castro	Manzana C	C48	Dique I	----------	B	MB	MB
6	1	Fernanda Tejada	Manzana C	C49	Dique I	155659957	MB	MB	B
6	1	Domingo Cabrera	Manzana C	C53	Dique I	4943284	B	B	B
6	1	Jorge Navarro	Manzana B	C61	Dique II	4943369	B	B	B
6	1	Flia. Moreno	Manzana B	C58	Dique II	154898394	B	MB	MB
6	1	Sonia Caballero	Manzana B	C53	Dique II	154405377	MB	MB	B
6	1	Graciela Duran	Manzana B	C34	Dique II	----------	B	B	B
6	1	Flia. Marín	Proyectada	S/N	25 De Mayo	----------	B	B	B
6	1	Pablo González	Proyectada	S/N	25 De Mayo	----------	B	MB	MB
6	1	Raúl Ramos	Proyectada	S/N	25 De Mayo	----------	MB	MB	B
6	1	Gastón Rodríguez	Proyectada	S/N	25 De Mayo	----------	B	B	B
6	1	Patricia Molina	Proyectada	S/N	25 De Mayo	155462447	B	B	B
6	1	Verónica Tobares	Proyectada	S/N	25 De Mayo	----------	B	MB	MB
6	1	Claudia Romero	Proyectada	S/N	25 De Mayo	----------	MB	MB	B
6	1	Patricia Flores	Proyectada	S/N	25 De Mayo	----------	B	B	B
6	1	Norma García	Proyectada	S/N	25 De Mayo	----------	B	B	B
6	1	Roxana Rodríguez	Ruiz	S/N	25 De Mayo	155110219	B	MB	MB

Continuación de la Tabla Nº 1: Relevamiento de Hogares – Dpto. Ullum

AREA	SUBAREA	NOMBRE	DOMICILIO	Nº Lote Casa	BARRIO	TELEF.	Receptividad	Nivel Informativo	Transferen-cia
6	1	Eva Gómez	Ruiz	S/N	25 De Mayo	----------	B	MB	MB
6	1	Yesica Luna	Proyectada	S/N	25 De Mayo	----------	B	B	MB
6	1	Rolando Molina	Proyectada	S/N	25 De Mayo	----------	R	B	R
6	1	Laura Reynoso	Manzana D	C13	Ullum II	----------	MB	MB	MB
6	1	Julio Albarracín	Manzana D	C14	Ullum II	154502965	B	B	B
6	1	Micaela Morales	Manzana B	C1	Ullum II	----------	MB	B	MB
6	1	Ivana Aballay	Proyectada	S/N	Ullum II	154055848	B	B	B
6	1	Daniela Salinas	Manzana D	C9	Ullum II	----------	MB	MB	B
6	1	Laura Gil	Manzana D	C11	Ullum II	----------	B	B	B
6	1	Paula Acosta	Manzana D	C10	Ullum II	----------	B	B	B
6	1	Patricia Pastrán	Manzana D	C12	Ullum II	----------	B	MB	MB
6	1	Graciela Pérez	Manzana D	C4	Ullum II	----------	B	MB	MB
6	1	Marta Castro	Manzana D	C6	Ullum II	154663190	B	B	B
6	1	Mirta Castrón	Manzana D	C7	Ullum II	----------	B	B	B
6	1	Carla González	Manzana D	C8	Ullum II	----------	B	B	B
6	1	Analia Pérez	Manzana D	C1	Ullum II	----------	B	B	B
6	1	Maria Fernández	Manzana D	C2	Ullum II	----------	B	B	B
6	1	Francisco Jofre	Manzana D	C3	Ullum II	155657098	B	B	B
6	1	Ana Albarracín	Manzana D	C5	Ullum II	154534596	B	B	B

Figura N° 26 – Departamento Sarmiento

Figura N° 27 Subarea N° 1 Dpto. Sarmiento

Tabla Nº 1: Relevamiento de Hogares – Dpto. Sarmiento

AREA	SUBAREA	NOMBRE	DOMICILIO	Nº Lote Casa	BARRIO	TELEF.	Receptividad	Nivel Informativo	Transferen-cia
7	1	Mariela González	Manzana A	C 9	Celeste y Blanco	156738621	MB	MB	MB
7	1	Bonisela Jacob	Manzana A	C 1	Celeste y Blanco	----------	B	B	B
7	1	Juan González	Manzana A	C 2	Celeste y Blanco	----------	B	B	B
7	1	Mónica Augusto	Manzana A	C 3	Celeste y Blanco	----------	B	B	B
7	1	José Delgado	Manzana A	C 6	Celeste y Blanco	----------	B	B	B
7	1	Irma Sarmiento	Manzana A	C 15	Celeste y Blanco	----------	MB	B	MB
7	1	María Chirino	Manzana A	C 17	Celeste y Blanco	----------	MB	B	MB
7	1	Orlando Gómez	Manzana A	C 11	Celeste y Blanco	----------	B	B	B
7	1	Omar Méreles	Manzana A	C 12	Celeste y Blanco	----------	B	B	B
7	1	Eduardo Tejada	Manzana A	C 13	Celeste y Blanco	154443924	MB	MB	MB
7	1	Marcela Gutiérrez	Manzana A	C 14	Celeste y Blanco	155424706	MB	MB	MB
7	1	Laura Gutiérrez	Manzana B	C 28	Celeste y Blanco	----------	B	B	B
7	1	Miriam Ponce	Manzana B	C 31	Celeste y Blanco	----------	B	B	B
7	1	María Vergara	Manzana B	C 3	Celeste y Blanco	----------	B	B	B
7	1	Rosana del Castillo	Manzana B	C 4	Celeste y Blanco	----------	B	B	B
7	1	Marianela González	Manzana B	C 20	Celeste y Blanco	154382256	MB	MB	MB
7	1	Luisa Salazar	Manzana B	C 21	Celeste y Blanco	----------	MB	MB	MB
7	1	Marta Espinosa	Manzana B	C 23	Celeste y Blanco	154821897	MB	MB	MB
7	1	Marta Matus	Manzana B	C 29	Celeste y Blanco	155675536	MB	MB	MB
7	1	Indira Marinero	Manzana B	C 2	Celeste y Blanco	155308847	MB	MB	MB
7	1	Dilma Pérez	Manzana B	C 6	Celeste y Blanco	154546923	MB	MB	MB
7	1	Silvia Becerra	Manzana B	C 8	Celeste y Blanco	----------	B	B	B
7	1	Américo Herrera	Manzana B	C 10	Celeste y Blanco	----------	B	B	B
7	1	Adriana Díaz	Manzana B	C 15	Celeste y Blanco	155273979	MB	MB	MB
7	1	Marta Romero	Manzana B	C 18	Celeste y Blanco	----------	B	B	B
7	1	Jeremías Morales	Manzana B	C 10	Celeste y Blanco	155179383	MB	MB	MB
7	1	Antonio Correa	Manzana B	C 19	Celeste y Blanco	----------	MB	B	B
7	1	Iván Luna	Manzana B	C 11	Celeste y Blanco	4941464	MB	MB	MB
7	1	Romina Fernández	Manzana B	C 12	Celeste y Blanco	4941338	MB	MB	MB
7	1	Andrea Maciar	Manzana B	C 14	Celeste y Blanco	155270926	MB	MB	MB
7	1	Francisco Lucero	Manzana C	C 12	Celeste y Blanco	----------	MB	B	MB
7	1	Carlos Mascareno	Manzana C	C 7	Celeste y Blanco	----------	B	B	B
7	1	Luis Araya	Manzana C	C 6	Celeste y Blanco	----------	B	B	B
7	1	Elizabeth Lucero	Manzana C	C 3	Celeste y Blanco	----------	B	B	B
7	1	Ahumada Anselmo	Manzana C	C 2	Celeste y Blanco	----------	B	B	B
7	1	Mónica Volada	Manzana C	C 1	Celeste y Blanco	----------	B	B	B
7	1	Gisela Ramos	Manzana C	C 20	Celeste y Blanco	4941379	MB	MB	MB
7	1	Gustavo Rufinegro	Manzana C	C 19	Celeste y Blanco	----------	B	B	B
7	1	Silvia Molina	Manzana C	C 18	Celeste y Blanco	155115983	MB	MB	MB
7	1	Rafael García	Manzana C	C 17	Celeste y Blanco	----------	MB	MB	MB
7	1	Ester López	Manzana C	C 15	Celeste y Blanco	----------	MB	MB	MB
7	1	Sonia Sidasmed	Manzana D	C 15	Celeste y Blanco	155253337	MB	MB	MB
7	1	Betty Volado	Manzana D	C 13	Celeste y Blanco	4941352	MB	MB	MB
7	1	Silvia Cabrera	Manzana D	C 32	Celeste y Blanco	155240107	MB	MB	MB

Continuación de la Tabla Nº 1: Relevamiento de Hogares – Dpto. Sarmiento

AREA	SUBAREA	NOMBRE	DOMICILIO	Nº Lote Casa	BARRIO	TELEF.	Receptividad	Nivel Informativo	Transferen-cia
7	1	Ramona Nievas	Manzana D	C 33	Celeste y Blanco	4941259	MB	MB	MB
7	1	Noemí Ahumada	Manzana D	C 34	Celeste y Blanco	155677810	MB	MB	MB
7	1	Guillermina Mercado	Manzana D	C 1	Celeste y Blanco	4941086	MB	MB	MB
7	1	Susana Escudero	Manzana D	C 9	Celeste y Blanco	155321666	MB	MB	MB
7	1	Juan Luis Olivero	Manzana D	C 10	Celeste y Blanco	----------	B	B	B
7	1	Marcos Gonzales	Manzana D	C 11	Celeste y Blanco	----------	B	B	B
7	1	Manuel Moyano	Manzana D	C 14	Celeste y Blanco	154138891	MB	MB	MB
7	1	Isabel Agrego	Manzana D	C 2	Celeste y Blanco	156606254	MB	MB	MB
7	1	Érica Pastrán	Manzana D	C 5	Celeste y Blanco	----------	B	B	B
7	1	Estela Reyes	Manzana D	C 8	Celeste y Blanco	154715809	MB	MB	MB
7	1	Cristina Fernández	Manzana D	C 18	Celeste y Blanco	----------	B	B	B
7	1	Juan Olivera	Manzana D	C 21	Celeste y Blanco	----------	B	B	B
7	1	María de Manrique	Manzana D	C 22	Celeste y Blanco	----------	B	B	B
7	1	María Famar	Manzana D	C 23	Celeste y Blanco	156735008	MB	MB	MB
7	1	Adriana Moya	Manzana D	C 24	Celeste y Blanco	156162267	MB	MB	MB
7	1	Bibiana de Chirino	Manzana D	C 27	Celeste y Blanco	----------	B	B	B
7	1	Carlos Chareo	Manzana D	C 28	Celeste y Blanco	4941463	MB	MB	MB
7	1	M. Roxana Torres	Manzana D	C 29	Celeste y Blanco	154800222	MB	MB	MB
7	1	Susana Quinteros	Manzana E	C 1	Celeste y Blanco	----------	M	M	M
7	1	Josefa de la Vega	Manzana E	C 8	Celeste y Blanco	4941292	MB	MB	MB
7	1	Delfina Nievas	Manzana E	C 5	Celeste y Blanco	----------	MB	B	MB
7	1	Lucia Cortez	Manzana E	C 4	Celeste y Blanco	----------	B	B	B
7	1	Diego Morales	Manzana E	C 3	Celeste y Blanco	----------	MB	B	MB
7	1	Marcela Soler	Manzana E	C 15	Celeste y Blanco	154004991	MB	MB	MB
7	1	Maira Ramos	Manzana E	C 14	Celeste y Blanco	----------	B	B	B
7	1	Patricia Torres	Manzana E	C 12	Celeste y Blanco	----------	MB	B	MB
7	1	Yesica Díaz	Manzana E	C 10	Celeste y Blanco	154451713	MB	B	MB
7	1	Beatriz Montero	Manzana G	C14	Celeste y Blanco	----------	B	B	B
7	1	Cintia Montenegro	Manzana G	C13	Celeste y Blanco	----------	B	B	B
7	1	Nidia Reino	Manzana G	C12	Celeste y Blanco	----------	MB	MB	MB
7	1	Yesica Vega	Manzana G	C11	Celeste y Blanco	----------	MB	MB	MB
7	1	Cecilia Guevara	Manzana G	C4	Celeste y Blanco	----------	B	B	B
7	1	Jorge Cuevas	Manzana G	C3	Celeste y Blanco	----------	MB	MB	MB
7	1	Héctor González	Manzana G	C2	Celeste y Blanco	----------	B	B	B
7	1	Olmos Susana	Manzana G	C1	Celeste y Blanco	----------	B	B	B
7	1	Mónica Aguilera	Manzana G	C8	Celeste y Blanco	----------	MB	MB	MB
7	1	Núñez Carlos	Manzana G	C7	Celeste y Blanco	----------	MB	MB	MB
7	1	Patricia Sánchez	Manzana G	C6	Celeste y Blanco	----------	B	B	B
7	1	Juan Britos	Manzana G	C5	Celeste y Blanco	----------	MB	MB	MB
7	1	Guillermo Vega	Manzana G	C 10	Celeste y Blanco	----------	B	B	B
7	1	Daniela Reyes	Manzana G	C11	Celeste y Blanco	----------	B	B	B
7	1	Graciela Lima	Manzana G	C12	Celeste y Blanco	----------	MB	MB	MB
7	1	Analía Aguilera	Manzana G	C9	Celeste y Blanco	----------	MB	MB	MB
7	1	Javier Romano	Manzana G	C13	Celeste y Blanco	----------	B	B	B

Continuación de la Tabla Nº 1: Relevamiento de Hogares – Dpto. Sarmiento

AREA	SUBAREA	NOMBRE	DOMICILIO	Nº Lote Casa	BARRIO	TELEF.	Receptividad	Nivel Informativo	Transferen-cia
7	1	María I. Videla	Manzana I	C11	Celeste y Blanco	----------	B	B	B
7	1	Claudio Videla	Manzana I	C10	Celeste y Blanco	----------	B	B	B
7	1	Ricardo Tejada	Manzana I	C 8	Celeste y Blanco	----------	MB	MB	MB
7	1	Silvina Balmaceda	Manzana I	C9	Celeste y Blanco	----------	MB	MB	MB
7	1	Lorena Sánchez	Manzana I	C7	Celeste y Blanco	----------	B	B	B
7	1	Roque Sánchez	Manzana I	C4	Celeste y Blanco	----------	MB	MB	MB
7	1	Andrea Zolos	Manzana I	C2	Celeste y Blanco	----------	B	B	B
7	1	Javier Aguilera	Manzana I	C 17	Celeste y Blanco	----------	B	B	B
7	1	Nildo Pérez	Manzana I	C 16	Celeste y Blanco	----------	MB	MB	MB
7	1	Mercedes González	Manzana I	C 13	Celeste y Blanco	----------	MB	MB	MB
7	1	Silvana Ruiz	Manzana I	C 12	Celeste y Blanco	155637289	B	B	B
7	1	Zulma Riveros	Manzana K	C4	Celeste y Blanco	----------	MB	MB	MB
7	1	Cristina Montero	Manzana K	C5	Celeste y Blanco	----------	B	B	B
7	1	Alejandro Sosa	Manzana K	C6	Celeste y Blanco	----------	B	B	B
7	1	Lidia Trigo	Manzana K	C7	Celeste y Blanco	----------	MB	MB	MB
7	1	María Reina	Manzana K	C8	Celeste y Blanco	----------	MB	MB	MB
7	1	Luciana Pérez	Manzana K	C9	Celeste y Blanco	----------	B	B	B
7	1	Lorena Pereira	Manzana K	C10	Celeste y Blanco	----------	MB	MB	MB
7	1	Silvana Alegre	Manzana K	C12	Celeste y Blanco	----------	B	B	B
7	1	Verónica Guana	Manzana K	C14	Celeste y Blanco	----------	B	B	B
7	1	Aduarzy Mira	Manzana K	C2	Celeste y Blanco	----------	MB	MB	MB
7	1	Sr. Maradona	Manzana K	C11	Celeste y Blanco	----------	MB	MB	MB
7	1	Roxana Widdmer	Manzana K	C13	Celeste y Blanco	----------	B	B	B
7	1	Sandra Videla	Manzana J	C 9	Celeste y Blanco	----------	MB	MB	MB
7	1	Nilda Pérez	Manzana J	C 1	Celeste y Blanco	155782638	B	B	B
7	1	Carlos Rodríguez	Manzana J	C 2	Celeste y Blanco	----------	B	B	B
7	1	Cecilia Maradona	Manzana J	C 3	Celeste y Blanco	----------	MB	MB	MB
7	1	Sandra Reinoso	Manzana J	C 6	Celeste y Blanco	----------	MB	MB	MB
7	1	Analía Pérez	Manzana J	C 15	Celeste y Blanco	----------	B	B	B
7	1	Marta Olivera	Manzana J	C 17	Celeste y Blanco	----------	MB	MB	MB
7	1	Cecilia Pérez	Manzana J	C 11	Celeste y Blanco	----------	B	B	B
7	1	Silvana Salinas	Manzana J	C 12	Celeste y Blanco	----------	B	B	B
7	1	Paola Luna	Manzana J	C 13	Celeste y Blanco	----------	MB	MB	MB
7	1	Soledad Quiroga	Manzana J	C 14	Celeste y Blanco	----------	MB	MB	MB
7	1	Natalia Jofré	Manzana M	C10	Celeste y Blanco	----------	B	B	B
7	1	Mariana Blanco	Manzana M	C14	Celeste y Blanco	----------	MB	MB	MB
7	1	Cecilia Moreira	Manzana M	C11	Celeste y Blanco	----------	B	B	B
7	1	Romina Rocco	Manzana M	C13	Celeste y Blanco	----------	B	B	B
7	1	Emi Maradona	Manzana M	C12	Celeste y Blanco	----------	MB	MB	MB
7	1	José Mengual	Manzana M	C15	Celeste y Blanco	----------	MB	MB	MB
7	1	Fani Ahumado	Manzana M	C17	Celeste y Blanco	----------	B	B	B
7	1	Raquel Tejada	Manzana M	C18	Celeste y Blanco	154285943	MB	MB	MB
7	1	Isabel Contreras	Manzana M	C20	Celeste y Blanco	----------	B	B	B
7	1	Rosa Contreras	Manzana M	C16	Celeste y Blanco	----------	B	B	B

Continuación de la Tabla Nº 1: Relevamiento de Hogares – Dpto. Sarmiento

AREA	SUBAREA	NOMBRE	DOMICILIO	Nº Lote Casa	BARRIO	TELEF.	Receptividad	Nivel Informativo	Transferen-cia
7	1	Susana González	Manzana M	C21	Celeste y Blanco	----------	B	B	B
7	1	Claudia Peralta	Manzana M	C22	Celeste y Blanco	----------	B	B	B
7	1	Pedro Sarmiento	Manzana M	C19	Celeste y Blanco	156719478	MB	MB	MB
7	1	Luís Cantero	Manzana O	C89	Celeste y Blanco	----------	MB	MB	MB
7	1	Rodolfo Sarmiento	Manzana O	C88	Celeste y Blanco	----------	B	B	B
7	1	Clara Díaz	Manzana O	C87	Celeste y Blanco	----------	MB	MB	MB
7	1	Leónidas Godoy	Manzana O	C86	Celeste y Blanco	----------	B	B	B
7	1	Silvia Juárez	Manzana O	C85	Celeste y Blanco	----------	B	B	B
7	1	Horacio Wilmer	Manzana O	C84	Celeste y Blanco	----------	MB	MB	MB
7	1	Rosario Morán	Manzana O	C106	Celeste y Blanco	----------	MB	MB	MB
7	1	Eduardo Riera	Manzana O	C104	Celeste y Blanco	----------	B	B	B
7	1	Rosa Quevedo	Manzana O	C102	Celeste y Blanco	----------	MB	MB	MB
7	1	Carina Godoy	Manzana O	C64	Celeste y Blanco	----------	B	B	B
7	1	Lucía Román	Manzana O	C63	Celeste y Blanco	----------	B	B	B
7	1	Juana Espejo	Manzana O	C58	Celeste y Blanco	----------	MB	MB	MB
7	1	Ángel Torres	Manzana O	C99	Celeste y Blanco	----------	MB	MB	MB
7	1	Marta Quiroga	Manzana O	C97	Celeste y Blanco	----------	B	B	B
7	1	Luís Pastén	Manzana O	C96	Celeste y Blanco	----------	MB	MB	MB
7	1	Carlos Senatore	Manzana O	C94	Celeste y Blanco	----------	B	B	B
7	1	Rosa Algandoñe	Manzana O	C108	Celeste y Blanco	----------	B	B	B
7	1	Elsa Castillo	Manzana O	C110	Celeste y Blanco	----------	MB	MB	MB
7	1	Rosa Carrizo	Manzana O	C114	Celeste y Blanco	----------	MB	MB	MB
7	1	Fabián Cuenca	Manzana O	C116	Celeste y Blanco	----------	B	B	B
7	1	Felipa Maturano	Manzana S	C115	Celeste y Blanco	----------	MB	MB	MB
7	1	Julia D'angelo	Manzana S	C117	Celeste y Blanco	----------	B	B	B
7	1	Nelly Ocampo	Manzana S	C119	Celeste y Blanco	----------	B	B	B
7	1	Andrea Tejada	Manzana S	C111	Celeste y Blanco	----------	MB	MB	MB
7	1	Nicolás Pérez	Manzana S	C113	Celeste y Blanco	|56710058	MB	MB	MB
7	1	Marisa Aballay	Manzana S	C123	Celeste y Blanco	----------	B	B	B
7	1	Fabiana Muñoz	Manzana S	C125	Celeste y Blanco	----------	MB	MB	MB
7	1	Mateo Roca	Manzana S	C122	Celeste y Blanco	----------	B	B	B
7	1	Lorenzo Herrera	Manzana S	C107	Celeste y Blanco	----------	B	B	B
7	1	Roxana Rodríguez	Manzana S	C108	Celeste y Blanco	----------	MB	MB	MB
7	1	Luisa Puebla	Manzana S	C109	Celeste y Blanco	----------	MB	MB	MB
7	1	Alicia Correa	Manzana S	C127	Celeste y Blanco	----------	B	B	B
7	1	Natalia Gutiérrez	Manzana S	C128	Celeste y Blanco	----------	MB	MB	MB
7	1	Valeria Tejada	Manzana S	C129	Celeste y Blanco	----------	B	B	B
7	1	Amelia Carrizo	Manzana S	C118	Celeste y Blanco	----------	B	B	B
7	1	Sonia de Ferreira	Manzana S	C120	Celeste y Blanco	----------	MB	MB	MB
7	1	Mónica Méndez	Manzana S	C121	Celeste y Blanco	----------	MB	MB	MB
7	1	María I. Videla	Manzana S	C126	Celeste y Blanco	----------	B	B	B
7	1	Claudio Videla	Manzana V	C133	Celeste y Blanco	----------	MB	MB	MB
7	1	Ricardo Tejada	Manzana V	C131	Celeste y Blanco	----------	B	B	B
7	1	Silvina Balmaceda	Manzana V	C128	Celeste y Blanco	156729048	B	B	B

Continuación de la Tabla Nº 1: Relevamiento de Hogares – Dpto. Sarmiento

AREA	SUBAREA	NOMBRE	DOMICILIO	Nº Lote Casa	BARRIO	TELEF.	Receptividad	Nivel Informativo	Transferen-cia
7	1	Sabrina Toledo	Manzana V	C126	Celeste y Blanco	----------	B	B	B
7	1	Roxana Gómez	Manzana V	C124	Celeste y Blanco	----------	B	B	B
7	1	Aurelio Gómez	Manzana V	C134	Celeste y Blanco	----------	MB	MB	MB
7	1	María Díaz	Manzana V	C132	Celeste y Blanco	154284576	MB	MB	MB
7	1	Ramona de Cigala	Manzana A	C 9	Patagonia I	----------	B	B	B
7	1	Simón Rodríguez	Manzana A	C 1	Patagonia I	----------	MB	MB	MB
7	1	Yolanda de Moretti	Manzana A	C 2	Patagonia I	----------	MB	MB	MB
7	1	Elena Parra	Manzana A	C 3	Patagonia I	----------	MB	MB	MB
7	1	Flia. Fernández	Manzana A	C 6	Patagonia I	----------	MB	MB	MB
7	1	Juana Muñoz	Manzana A	C 15	Patagonia I	----------	B	B	B
7	1	Diego Pedroza	Manzana A	C 17	Patagonia I	----------	MB	MB	MB
7	1	Verónica Cerpa	Manzana A	C 11	Patagonia I	155382919	B	B	B
7	1	Dora Alonso	Manzana A	C 12	Patagonia I	----------	MB	MB	MB
7	1	Raúl Alba	Manzana A	C 13	Patagonia I	----------	MB	MB	MB
7	1	Nora de Godoy	Manzana A	C 14	Patagonia I	----------	B	B	B
7	1	Julieta Fortuño	Manzana B	C4	Patagonia I	----------	MB	MB	MB
7	1	Gastón Díaz	Manzana B	C5	Patagonia I	----------	B	B	B
7	1	Claudia Verón	Manzana B	C6	Patagonia I	----------	MB	MB	MB
7	1	Silvia Ochoa	Manzana B	C7	Patagonia I	----------	MB	MB	MB
7	1	Rosa Díaz	Manzana B	C8	Patagonia I	----------	B	B	B
7	1	Alba Gómez	Manzana B	C9	Patagonia I	----------	MB	MB	MB
7	1	Elena de Rosales	Manzana B	C10	Patagonia I	155372812	B	B	B
7	1	Josefina Secin	Manzana B	C12	Patagonia I	----------	MB	MB	MB
7	1	Julia Miret	Manzana B	C14	Patagonia I	----------	MB	MB	MB
7	1	Flia. Pelayes	Manzana D	C2	Patagonia I	155982108	B	B	B
7	1	Mario Rosales	Manzana B	C11	Patagonia I	----------	MB	MB	MB
7	1	Rosa Espinoza	Manzana B	C13	Patagonia I	----------	B	B	B
7	1	Ana Flores	Manzana D	C15	Patagonia I	----------	MB	MB	MB
7	1	Lucia Flores	Manzana D	C10	Patagonia I	----------	MB	MB	MB
7	1	María Gil	Manzana D	C19	Patagonia I	----------	B	B	B
7	1	Pedro Moyano	Manzana D	C21	Patagonia I	----------	MB	MB	MB
7	1	Analia Valdez	Manzana D	C11	Patagonia I	----------	B	B	B
7	1	Carlos Díaz	Manzana D	C23	Patagonia I	----------	MB	MB	MB
7	1	Sonia Prieto	Manzana D	C27	Patagonia I	----------	MB	MB	MB
7	1	Mauricio Oviedo	Manzana D	C8	Patagonia I	----------	B	B	B
7	1	Laura Tapia	Manzana D	C6	Patagonia I	155382900	MB	MB	MB
7	1	Graciela Muñoz	Manzana D	C5	Patagonia I	----------	B	B	B
7	1	Fernando Raimundo	Manzana D	C91	Patagonia I	----------	MB	MB	MB
7	1	Patricia de Tejada	Manzana D	C93	Patagonia I	----------	MB	MB	MB
7	1	Agapito Sanssó	Manzana D	C97	Patagonia I	----------	B	B	B
7	1	Ángel Oliva	Manzana F	C 17	Patagonia I	----------	MB	MB	MB
7	1	Yanina Agüero	Manzana F	C 16	Patagonia I	----------	B	B	B
7	1	Diógenes Riveros	Manzana F	C 13	Patagonia I	----------	MB	MB	MB
7	1	Rosa Balmaceda	Manzana F	C 12	Patagonia I	----------	MB	MB	MB

Continuación de la Tabla Nº 1: Relevamiento de Hogares – Dpto. Sarmiento

AREA	SUBAREA	NOMBRE	DOMICILIO	Nº Lote Casa	BARRIO	TELEF.	Receptividad	Nivel Informativo	Transferen-cia
7	1	María Salinas	Manzana F	C11	Patagonia I	----------	B	B	B
7	1	Isabel Costa	Manzana F	C10	Patagonia I	----------	MB	MB	MB
7	1	Elena Martínez	Manzana F	C 8	Patagonia I	----------	B	B	B
7	1	Elisa Madrid	Manzana F	C9	Patagonia I	15698320	MB	MB	MB
7	1	Neira Hilda	Manzana F	C7	Patagonia I	----------	MB	MB	MB
7	1	Elida Bravo	Manzana F	C4	Patagonia I	----------	B	B	B
7	1	Cecilia Villafañe	Manzana F	C2	Patagonia I	----------	MB	MB	MB
7	1	Eduardo Sánchez	Manzana E	C/8	Patagonia I	154044503	MB	MB	MB
7	1	Gladys Rodríguez	Manzana E	C/7	Patagonia I	----------	MB	MB	MB
7	1	Flia. Menéndez	Manzana F	C/7	Patagonia I	----------	MB	MB	MB
7	1	Ana Varaza	Manzana F	C/6	Patagonia I	----------	MB	MB	MB
7	1	Norberto Aguilera	Proyectada	S/N	Patagonia I	154626647	MB	MB	MB
7	1	Liliana Centeno	Proyectada	S/N	Patagonia I	154606105	MB	MB	MB
7	1	Lidia Tejada	Manzana R	C 18	Patagonia I	----------	MB	MB	MB
7	1	Flia. Jofre	Manzana E	C3	Patagonia I	----------	B	B	B
7	1	Flia. Menéndez	Manzana E	C9	Patagonia I	4941082	B	B	B
7	1	Rosario Villana	Manzana R	C 4	Patagonia I	----------	MB	MB	MB
7	1	Patricia García	Manzana R	C 3	Patagonia I	----------	B	B	B
7	1	Anahi Gordillo	Manzana R	C 21	Patagonia I	----------	MB	MB	MB
7	1	Nancy Illanes	Manzana R	C 8	Patagonia I	----------	MB	MB	MB
7	1	Nicolás Suárez	Manzana R	C 6	Patagonia I	----------	B	B	B
7	1	María Vedia	Manzana R	C 5	Patagonia I	----------	MB	MB	MB
7	1	Rosana Valdez	Manzana R	C 9	Patagonia I	156758392	B	B	B
7	1	Marisa Pérez	Manzana O	C 8	Patagonia I	----------	MB	MB	MB
7	1	Rosana Guiñará	Manzana O	C 6	Patagonia I	----------	MB	MB	MB
7	1	Eristino Montilla	Manzana O	C 5	Patagonia I	----------	B	B	B
7	1	Oscar Ochi	Manzana O	C 9	Patagonia I	----------	MB	MB	MB
7	1	Elena Cumplan	Manzana O	C 17	Patagonia I	----------	B	B	B
7	1	Paola Campillay	Manzana O	C 16	Patagonia I	----------	MB	MB	MB
7	1	Ester Castro	Manzana O	C 13	Patagonia I	----------	MB	MB	MB
7	1	Marina Ferreyra	Manzana O	C 12	Patagonia I	----------	B	B	B
7	1	Nora de Mota	Manzana O	C 20	Patagonia I	----------	MB	MB	MB
7	1	Ángela Reinos	Manzana O	C 19	Patagonia I	----------	B	B	B
7	1	Juan Guerrero	Manzana O	C 18	Patagonia I	----------	MB	MB	MB
7	1	Salomón Farran	Manzana O	C 15	Patagonia I	----------	MB	MB	MB
7	1	Marcela Fernández	Manzana O	C 21	Patagonia I	----------	B	B	B
7	1	Adelina Carleta	Manzana O	C 4	Patagonia I	----------	MB	MB	MB
7	1	Violeta Vilches	Manzana O	C 3	Patagonia I	----------	B	B	B
7	1	Zulma Bravo	Manzana H	C37	Patagonia I	----------	MB	MB	MB
7	1	Marcela Pertiñes	Manzana H	C33	Patagonia I	156747382	MB	MB	MB
7	1	Nora Videla	Manzana H	C 31	Patagonia I	----------	B	B	B
7	1	María Salinas	Manzana H	C 29	Patagonia I	----------	MB	MB	MB
7	1	Jesús Muños	Manzana H	C26	Patagonia I	----------	B	B	B
7	1	Laura Rivaderos	Manzana H	C28	Patagonia I	----------	MB	MB	MB

Continuación de la Tabla Nº 1: Relevamiento de Hogares – Dpto. Sarmiento

AREA	SUBAREA	NOMBRE	DOMICILIO	Nº Lote Casa	BARRIO	TELEF.	Receptividad	Nivel Informativo	Transferen-cia
7	1	Maria Torres	Manzana H	C6	Patagonia I	154841677	MB	MB	MB
7	1	Yolanda Flores	Manzana H	C23	Patagonia I	----------	MB	MB	MB
7	1	Francisca Carrizo	Manzana H	C22	Patagonia I	----------	B	B	B
7	1	Roberto Garay	Manzana H	C22	Patagonia I	----------	B	B	B
7	1	Rosa Girón	Manzana H	C20	Patagonia I	155185994	MB	MB	MB
7	1	Hebe Mandrile	Manzana H	C10	Patagonia I	----------	B	B	B
7	1	Carina Victoria	Manzana H	C12	Patagonia I	----------	MB	MB	MB
7	1	Cecilia Aliaga	Manzana H	C14	Patagonia I	----------	B	B	B
7	1	Nancy González	Manzana H	C2	Patagonia I	----------	MB	MB	MB
7	1	Violeta Páez	Manzana H	C 21	Patagonia I	----------	B	B	B
7	1	Rosario Salinas	Manzana H	C 19	Patagonia I	----------	MB	MB	MB
7	1	Lucio Blanco	Manzana H	C 18	Patagonia I	----------	MB	MB	MB
7	1	Franco Vargas	Manzana H	C 15	Patagonia I	154736768	MB	MB	MB
7	1	Miguel Méndez	Manzana H	C 13	Patagonia I	155709330	MB	MB	MB
7	1	Martha Cuenca	Manzana H	C11	Patagonia I	----------	B	B	B
7	1	Juana Salinas	Manzana H	C13	Patagonia I	----------	MB	MB	MB
7	1	Gabriela Castro	Manzana H	C 9	Patagonia I	----------	B	B	B
7	1	Flia. Quiroga	Manzana H	C17	Patagonia I	----------	MB	R	B
7	1	Mercedes Ponce	Manzana L	C/3	Patagonia I	154635858	MB	MB	MB
7	1	Eva Carrasco	Manzana E	C/1	Patagonia I	154406524	MB	MB	MB
7	1	Eugenia Arredondo	Manzana I	C 13	Patagonia I	----------	MB	MB	MB
7	1	Yolanda Riveros	Manzana I	C 12	Patagonia I	----------	B	B	B
7	1	Cristina Vega	Manzana I	C 20	Patagonia I	----------	MB	MB	MB
7	1	Aurelia Castro	Manzana I	C 19	Patagonia I	----------	MB	MB	MB
7	1	Jessica Muñoz	Manzana I	C 18	Patagonia I	----------	B	B	B
7	1	Magdalena Carpio	Manzana I	C 15	Patagonia I	----------	MB	MB	MB
7	1	Jorge Mendoza	Manzana I	C 21	Patagonia I	155948372	B	B	B
7	1	Liliana Pastén	Manzana I	C 4	Patagonia I	----------	MB	MB	MB
7	1	Mella Sara	Manzana I	C 3	Patagonia I	----------	MB	MB	MB
7	1	Franco López	Manzana I	C 17	Patagonia I	----------	B	B	B
7	1	Norma Espíndola	Manzana I	C 16	Patagonia I	----------	MB	MB	MB
7	1	Ramón Castro	Manzana J	C 1	Patagonia I	----------	B	B	B
7	1	Paola Ferreyra	Manzana J	C 2	Patagonia I	----------	MB	MB	MB
7	1	Humberto Rosales	Manzana J	C 3	Patagonia I	----------	MB	MB	MB
7	1	Elisa Moretti	Manzana J	C 6	Patagonia I	----------	B	B	B
7	1	Juan Navarro	Manzana J	C 15	Patagonia I	----------	MB	MB	MB
7	1	María Benítez	Manzana K	C7	Patagonia I	154264739	B	B	B
7	1	Elsa Lucero	Manzana K	C8	Patagonia I	----------	MB	MB	MB
7	1	Yolanda Rey	Manzana K	C9	Patagonia I	----------	MB	MB	MB
7	1	Emeterio Páez	Manzana K	C10	Patagonia I	----------	B	B	B
7	1	Sandra Páez	Manzana K	C12	Patagonia I	----------	MB	MB	MB
7	1	Virginia Tejada	Manzana K	C14	Patagonia I	----------	B	B	B
7	1	Antonio Ferreyra	Manzana K	C2	Patagonia I	----------	MB	MB	MB
7	1	Roberto Olivares	Manzana K	C11	Patagonia I	----------	MB	MB	MB

AREA	SUBAREA	NOMBRE	DOMICILIO	Nº Lote Casa	BARRIO	TELEF.	Receptividad	Nivel Informativo	Transferen-cia
7	1	Fernando Busso	Manzana K	C15	Patagonia I	----------	B	B	B
7	1	Carina Giménez	Manzana K	C17	Patagonia I	----------	MB	MB	MB
7	1	Francisco Valdez	Manzana K	C19	Patagonia I	----------	B	B	B
7	1	Elia Rojas	José Áres	S/N	Patagonia I	----------	B	B	B
7	1	Isabel González	José Áres	S/N	Patagonia II	155416771	MB	MB	MB
7	1	Liliana Menéndez	José Áres	S/N	Patagonia II	----------	B	B	B
7	1	Melina de González	José Áres	S/N	Patagonia II	----------	B	B	B
7	1	Iván Vázquez	José Áres	S/N	Patagonia II	----------	MB	MB	MB
7	1	Jorge N. Rodríguez	José Áres	S/N	Patagonia II	----------	MB	B	B
7	1	Ginette Zalazar	José Áres	S/N	Patagonia II	----------	B	R	B
7	1	Javier Rodríguez	José Áres	S/N	Patagonia II	----------	B	B	B
7	1	Mabel De los Ríos	José Áres	S/N	Patagonia II	----------	MB	MB	MB
7	1	Gladys Urtubia	José Áres	S/N	Patagonia II	----------	MB	B	B
7	1	Carlos Torres	José Áres	S/N	Patagonia II	----------	B	R	B
7	1	Norma Manzano	José Áres	S/N	Patagonia II	----------	B	B	B
7	1	Eduardo Barletta	José Áres	S/N	Patagonia II	----------	MB	MB	MB
7	1	Fernanda Moreno	José Áres	S/N	Patagonia II	----------	MB	B	B
7	1	Rocío Lequina	José Áres	S/N	Patagonia II	----------	B	R	B
7	1	Juana Miranda	Rio Negro	S/N	Patagonia II	----------	MB	R	B
7	1	José Luis Niño	Juan XXIII	S/N	Patagonia II	155307252	MB	B	MB
7	1	Fabián Brizuela	Manzana A	C2	Patagonia II	----------	B	B	B
7	1	Angélica Cantos	Manzana A	C 3	Patagonia II	----------	B	B	B
7	1	Eduardo Costa	Manzana A	C 6	Patagonia II	----------	MB	MB	MB
7	1	Dominga Montaño	Manzana A	C 15	Patagonia II	----------	MB	B	B
7	1	Antonia Ubeta	Manzana A	C7	Patagonia II	----------	B	R	B
7	1	Antonia Álvarez	Manzana A	C8	Patagonia II	----------	B	B	B
7	1	María Gómez	Manzana A	C9	Patagonia II	----------	MB	MB	MB
7	1	Rosa Sánchez	Manzana A	C10	Patagonia II	----------	MB	B	B
7	1	Liliana Fernández	Manzana B	C12	Patagonia II	----------	B	R	B
7	1	Norma Romero	Manzana B	C14	Patagonia II	----------	B	B	B
7	1	María Herrera	Manzana B		Patagonia II	----------	MB	MB	MB
7	1	Marta Becerra	Manzana B	C2	Patagonia II	4941405	B	B	R
7	1	Juan Carrizo	Manzana B	C18	Patagonia II	4941036	MB	B	MB
7	1	Emilia Páez	Manzana B	C 3	Patagonia II	----------	B	B	B
7	1	Fernando Trigo	Manzana B	C 6	Patagonia II	----------	MB	MB	MB
7	1	María Puebla	Manzana B	C 15	Patagonia II	----------	MB	B	B
7	1	Raquel Ortiz	Manzana C	C7	Patagonia II	----------	B	R	B
7	1	Graciela Oliva	Manzana C	C8	Patagonia II	----------	B	B	B
7	1	María Olivera	Manzana C	C9	Patagonia II	----------	MB	MB	MB
7	1	Ana Ferreira	Manzana C	C21	Patagonia II	154693295	MB	B	B
7	1	Yesica Reino	Manzana C	C10	Patagonia II	----------	B	B	B
7	1	Luís Miranda	Manzana C	C12	Patagonia II	----------	MB	MB	MB
7	1	Amelia Cortez	Manzana C	C14	Patagonia II	----------	MB	B	B
7	1	Nídia Tapia	Manzana C	C6	Patagonia II	----------	B	R	B

Continuación de la Tabla Nº 1: Relevamiento de Hogares – Dpto. Sarmiento

AREA	SUBAREA	NOMBRE	DOMICILIO	Nº Lote Casa	BARRIO	TELEF.	Receptividad	Nivel Informativo	Transferen-cia
7	1	Norma Balmaceda	Manzana E	C 15	Patagonia II	4941457	MB	MB	MB
7	1	Alejandro González	Manzana E	C 2	Patagonia II	154234602	MB	MB	MB
7	1	Pascual Agüero	Manzana E	C 21	Patagonia II	----------	B	B	B
7	1	María de Grifone	Manzana E	C 19	Patagonia II	154723047	MB	MB	MB
7	1	Elvira Nievas	Manzana E	C 17	Patagonia II	----------	B	B	B
7	1	Carmen Gómez	Manzana E	C20	Patagonia II	154153535	MB	B	MB
7	1	Claudia Irrazabal	Manzana E	C18	Patagonia II	4941564	MB	MB	MB
7	1	Dora Fernandez	Manzana E	C4	Patagonia II	4941146	B	B	B
7	1	Flia. Agüero	Manzana E	C28	Patagonia II	----------	R	B	R
7	1	Vicente Quiroga	Manzana E	C25	Patagonia II	155205738	B	B	B
7	1	Fidel Cortez	Manzana E	C23	Patagonia II	----------	MB	R	B
7	1	Martin Carrizo	Manzana E	C11	Patagonia II	----------	R	R	R
7	1	Luciana Salinas	Manzana E	C21	Patagonia II	----------	B	B	B
7	1	Roxana Berroli	Manzana E	C23	Patagonia II	----------	MB	MB	MB
7	1	Mauricio Díaz	Manzana F	C 8	Patagonia II	156707483	MB	MB	MB
7	1	Domingo Campillay	Manzana F	C 5	Patagonia II	----------	B	B	B
7	1	Josefa Villegas	Manzana F	C 3	Patagonia II	----------	B	B	B
7	1	Paola Ortiz	Manzana F	C7	Patagonia II	----------	B	B	B
7	1	Elsa Tejada	Manzana F	C8	Patagonia II	----------	MB	MB	MB
7	1	Beatriz Esquivel	Manzana F	C9	Patagonia II	----------	MB	B	B
7	1	Mónica de Castro	Manzana F	C10	Patagonia II	----------	B	R	B
7	1	Maria A. Martín	Manzana F	C12	Patagonia II	----------	B	B	B
7	1	Carina Olivares	Manzana F	C14	Patagonia II	----------	MB	MB	MB
7	1	Yanina Loyola	Manzana F	C15	Patagonia II	----------	MB	B	B
7	1	Felisa Alcaraz	Manzana F	C17	Patagonia II	----------	B	R	B
7	1	Flia. Alvares	Manzana D	C4	Patagonia II	----------	R	B	R
7	1	Antonio López	Manzana D	C2	Patagonia II	----------	B	B	B
7	1	Nilda Fernández	Manzana D	C1	Patagonia II	4941542	B	MB	B
7	1	Isabel Lara	Manzana D	C28	Patagonia II	----------	B	B	MB
7	1	Héctor Pelayes	Manzana D	C13	Patagonia II	----------	MB	B	MB
7	1	Beatriz Sánchez	Manzana D	C11	Patagonia II	0111561918207	MB	MB	MB
7	1	Flia. Barrionuevo	Manzana D	C12	Patagonia II	----------	B	B	B
7	1	Flia. Torres	Manzana D	C9	Patagonia II	----------	B	R	B
7	1	Flia. Acosta	Manzana D	C21	Patagonia II	----------	B	B	B
7	1	Bárbara Barbosa	Manzana D	C18	Patagonia II	4941036	MB	MB	MB
7	1	Flia. Ortiz	Manzana D	C17	Patagonia II	154535186	MB	B	B
7	1	Flia. Pereyra	Manzana D	C15	Patagonia II	----------	B	R	B
7	1	Beatriz Aguirre	Manzana D	C27	Patagonia II	----------	B	B	B
7	1	Rodolfo Jofre	Manzana D	C26	Patagonia II	4941360	MB	MB	MB
7	1	Flia. Martínez	Manzana D	C25	Patagonia II	----------	MB	B	B
7	1	Juan Suarez	Manzana D	C22	Patagonia II	----------	B	R	B
7	1	Flia. Vergara	Manzana D	C14	Patagonia II	4941216	B	B	B
7	1	Alicia Mercado	Manzana H	C7	Patagonia II	----------	B	B	B
7	1	Fabio González	Manzana H	C8	Patagonia II	----------	MB	MB	MB

Continuación de la Tabla Nº 1: Relevamiento de Hogares – Dpto. Sarmiento

AREA	SUBAREA	NOMBRE	DOMICILIO	Nº Lote Casa	BARRIO	TELEF.	Receptividad	Nivel Informativo	Transferen-cia
7	1	Lucas Mercado	Manzana H	C24	Patagonia II	----------	R	B	R
7	1	Flia. Vargas	Manzana H	C22	Patagonia II	----------	B	R	B
7	1	Flia. Mercado	Manzana H	C17	Patagonia II	----------	B	R	R
7	1	Flia. López	Manzana H	C16	Patagonia II	----------	B	B	B
7	1	Flia. Subysky	Manzana H	C12	Patagonia II	155075063	B	R	B
7	1	Flia. González	Manzana H	C9	Patagonia II	----------	MB	R	B
7	1	Flia. Reynoso	Manzana H	C23	Patagonia II	155274383	B	B	B
7	1	Flia. Furió	Manzana H	C18	Patagonia II	----------	B	B	B
7	1	Flia. Espinoza	Manzana H	C13	Patagonia II	154472672	B	B	B
7	1	Adolfo Molina	Manzana I	C6	Patagonia II	----------	MB	MB	MB
7	1	Flia. Calvo	Manzana I	C 4	Patagonia II	155471744	B	B	B
7	1	Flia. Morales	Manzana I	C 5	Patagonia II	154401596	B	B	B
7	1	Flia. González	Manzana I	C 3	Patagonia II	----------	B	B	B
7	1	Flia. Laflor	Manzana I	C 1	Patagonia II	154514674	B	B	B
7	1	Juana Heredia	Manzana I	C7	Patagonia II	----------	B	B	B
7	1	Liliana Tello	Manzana I	C8	Patagonia II	----------	MB	MB	MB
7	1	Gabriela Lozada	Manzana I	C9	Patagonia II	----------	MB	B	B
7	1	Marcela Sarmiento	Manzana I	C10	Patagonia II	----------	B	R	B
7	1	María E. Espejo	Manzana I	C12	Patagonia II	----------	B	B	B
7	1	María Baudier	Manzana L	C14	Patagonia II	----------	MB	MB	MB
7	1	Laura Claro	Manzana L	C7	Patagonia II	----------	MB	B	B
7	1	Bruno Martin	Manzana L	C8	Patagonia II	----------	B	R	B
7	1	Griselda Flores	Manzana L	C9	Patagonia II	----------	B	B	B
7	1	Flia. Fernández	Manzana L	C 6	Patagonia II	155106443	B	B	B
7	1	Josefa Anteveros	Manzana L	C11	Patagonia II	----------	MB	B	MB
7	1	Armando Alaniz	Manzana L	C 4	Patagonia II	----------	B	B	B
7	1	Carlos Ramos	Manzana L	C 5	Patagonia II	----------	MB	MB	MB
7	1	Yolanda Leiva	Manzana L	C 3	Patagonia II	----------	MB	B	B
7	1	Karla Bonilla	Manzana L	C12	Patagonia II	----------	B	R	B
7	1	Sierra Osvaldo	Manzana L	C23	Patagonia II	----------	B	B	B
7	1	Mario Foroni	Manzana L	C29	Patagonia II	----------	MB	MB	MB
7	1	Flia. Madaf	Manzana L	C14	Patagonia II	154507978	MB	MB	MB
7	1	Flia. Talleres	Manzana L	C4	Patagonia II	154711388	B	B	B
7	1	Flia. Díaz	Manzana K	C1	Patagonia II	154174757	B	B	B
7	1	Hilda Recabarren	Manzana K	C7	Patagonia II	----------	B	B	B
7	1	Cristina Amparo	Manzana K	C8	Patagonia II	----------	MB	MB	MB
7	1	Marta Flerch	Manzana K	C9	Patagonia II	----------	MB	B	B
7	1	Susana Martínez	Manzana K	C10	Patagonia II	----------	B	R	B
7	1	Pedro Saavedra	Manzana K	C12	Patagonia II	----------	B	B	B
7	1	Eduardo Muñoz	Manzana K	C14	Patagonia II	----------	MB	MB	MB
7	1	Marcos Leiva	Manzana K	C11	Patagonia II	----------	MB	B	B
7	1	Gustavo Belaporte	Manzana K	C 4	Patagonia II	----------	B	R	B
7	1	Ismael Moreno	Manzana K	C 5	Patagonia II	----------	B	B	B
7	1	Víctor Páez	Manzana K	C 3	Patagonia II	----------	MB	MB	MB

Continuación de la Tabla Nº 1: Relevamiento de Hogares – Dpto. Sarmiento

AREA	SUBAREA	NOMBRE	DOMICILIO	Nº Lote Casa	BARRIO	TELEF.	Receptividad	Nivel Informativo	Transferen-cia
7	1	Pablo Macías	9 de Julio	S/N	Patiño	----------	B	R	B
7	1	Rubén Mercado	9 de Julio	S/N	Patiño	----------	B	B	B
7	1	Cesar Lumbago	9 de Julio	S/N	Patiño	----------	MB	MB	MB
7	1	Isaías Garata	9 de Julio	S/N	Patiño	----------	B	R	B
7	1	Ana Flores	9 de Julio	S/N	Patiño	----------	B	B	B
7	1	Maria Calderon	9 de Julio	S/N	Patiño	4382013	MB	MB	B
7	1	Camila Barfoli	9 de Julio	S/N	Patiño	----------	B	R	B
7	1	Marcela González	9 de Julio	S/N	Patiño	----------	B	B	B
7	1	Natalia Oviedo	9 de Julio	S/N	Patiño	----------	MB	MB	MB
7	1	Flia Bordeau	9 de Julio	S/N	Patiño	154431066	B	B	B
7	1	Fernando Agüero	9 de Julio	S/N	Patiño	----------	B	R	B
7	1	Jonathan Cardozo	9 de Julio	S/N	Patiño	----------	B	B	B
7	1	Gabriela Cabanay	Martínez López	S/N	Patiño	----------	MB	MB	MB
7	1	Juan Castillo	Martínez López	S/N	Patiño	155062943	B	B	B
7	1	Pablo Rossamundo	Martínez López	S/N	Patiño	----------	B	R	B
7	1	Maria Barrios	Martínez López	S/N	Patiño	----------	B	B	B
7	1	Analía Moreira	Martínez López	S/N	Patiño	----------	MB	MB	MB
7	1	Claudio García	Martínez López	S/N	Patiño	----------	B	R	B
7	1	Maciza Navarro	Martínez López	S/N	Patiño	----------	B	B	B
7	1	Mabel Morales	Martínez López	S/N	Patiño	----------	MB	MB	MB
7	1	Margarita García	Martínez López	S/N	Patiño	----------	B	R	B
7	1	Flia. Bustos	Martínez López	S/N	Patiño	156626453.	B	B	B
7	1	Silvio Pérez	Martínez López	S/N	Patiño	----------	B	R	B
7	1	Daniel Puebla	Martínez López	S/N	Patiño	----------	B	B	B
7	1	Ce felino Castro	Martínez López	S/N	Patiño	----------	MB	MB	MB
7	1	Jorge Cánovas	Martínez López	S/N	Patiño	----------	B	R	B
7	1	Cristian Diaz	Rojas	S/N	Patiño	----------	B	R	B
7	1	Maria Fernandez	Rojas	S/N	Patiño	----------	R	B	R
7	1	Sandra Rosas	Rojas	S/N	Patiño	----------	B	R	B
7	1	Claudia Martínez	Rojas	S/N	Patiño	----------	B	B	B
7	1	Camila Vega	Rojas	S/N	Patiño	----------	MB	MB	MB
7	1	Luís Rodríguez	Rojas	S/N	Patiño	----------	B	R	B
7	1	Rubén D´angelo	Rojas	S/N	Patiño	----------	B	B	B
7	1	Fabio Illanes	Rojas	S/N	Patiño	----------	MB	MB	MB
7	1	Laura Saavedra	Rojas	S/N	Patiño	----------	B	R	B
7	1	Elvira Morales	Rojas	S/N	Patiño	----------	B	B	B
7	1	Mónica Carrizo	Rojas	S/N	Patiño	----------	MB	MB	MB
7	1	Graciela Fernández	San Martin	S/N	Patiño	----------	B	R	B
7	1	Maria Riquelme	San Martin	S/N	Patiño	----------	B	B	B
7	1	Maria Olivares	San Martin	S/N	Patiño	----------	MB	MB	MB
7	1	Graciela Malla	San Martin	S/N	Patiño	----------	B	R	B
7	1	Andrea Bernardi	San Martin	S/N	Patiño	----------	B	B	B
7	1	Maria J. Vila	San Martin	S/N	Patiño	----------	MB	MB	MB
7	1	Cintia Calderón	San Martin	S/N	Patiño	----------	B	R	B

Continuación de la Tabla Nº 1: Relevamiento de Hogares – Dpto. Sarmiento

AREA	SUBAREA	NOMBRE	DOMICILIO	Nº Lote Casa	BARRIO	TELEF.	Receptividad	Nivel Informativo	Transferen-cia
7	1	Alexis Calderón	San Martin	S/N	Patiño	154055848	MB	MB	MB
7	1	Rosa Godoy	San Martin	S/N	Patiño	----------	MB	MB	MB
7	1	Rita Correa	San Martin	S/N	Patiño	----------	MB	MB	MB
7	1	Norma Rosales	San Martin	S/N	Patiño	----------	B	R	B
7	1	Graciela Vera	San Martin	S/N	Patiño	----------	B	B	B
7	1	Rosario de Bravo	San Martin	S/N	Patiño	----------	MB	MB	MB
7	1	Carolina Balaguer	San Martin	S/N	Patiño	----------	B	R	B
7	1	Yamila Musri	San Martin	S/N	Patiño	----------	B	B	B
7	1	Natalia Avilés	Proyectada	S/N	Patiño	----------	MB	MB	MB
7	1	Maria Rodríguez	Proyectada	S/N	Patiño	----------	B	R	B
7	1	Roxana Capra	Proyectada	S/N	Patiño	----------	B	B	B
7	1	Nancy Díaz	Proyectada	S/N	Patiño	----------	MB	MB	MB
7	1	Mirta Pérez	Proyectada	S/N	Patiño	----------	MB	MB	MB
7	1	Nadia Quiroga	Proyectada	S/N	Patiño	----------	B	R	B
7	1	Claudia Páez	Proyectada	S/N	Patiño	----------	MB	MB	MB
7	1	Flia. Moreno	Proyectada	S/N	Patiño	----------	B	R	B
7	1	Susana Olmos	Proyectada	S/N	Patiño	----------	B	B	B
7	1	Viviana Carazo	Proyectada	S/N	Patiño	----------	MB	MB	MB
7	1	Marisa Molina	Proyectada	S/N	Patiño	----------	B	R	B
7	1	Flia. Aguilar	Proyectada	S/N	Patiño	----------	B	B	B
7	1	Antonia Pereira	Rawson	S/N	Patiño	----------	MB	MB	MB
7	1	Diego Miranda	Rawson	S/N	Patiño	----------	B	R	B
7	1	Ernesto Bazán	Rawson	S/N	Patiño	----------	B	B	B
7	1	Luís Pitan	Rawson	S/N	Patiño	----------	MB	MB	MB
7	1	Maria Corzo	Rawson	S/N	Patiño	----------	B	R	B
7	1	Lucia Peralta	Rawson	S/N	Patiño	----------	B	B	B
7	1	Roxana Correa	Rawson	S/N	Patiño	154473050	MB	MB	MB
7	1	Guillermo Mengual	Rawson	S/N	Patiño	----------	B	R	B
7	1	Claudia Olivares	Rawson	S/N	Patiño	----------	B	B	B
7	1	Ariel Roldán	Rawson	S/N	Patiño	----------	MB	MB	MB
7	1	Lautaro Montaño	Rawson	S/N	Patiño	----------	B	R	B
7	1	Valeria Trigo	J. Torrent	S/N	Patiño	----------	B	B	B
7	1	Virtudes Martín	J. Torrent	S/N	Patiño	----------	MB	MB	MB
7	1	Alberto Borbore	J. Torrent	S/N	Patiño	----------	B	R	B
7	1	Marcela Pintos	J. Torrent	S/N	Patiño	----------	B	B	B
7	1	Antonio Agrelo	J. Torrente	S/N	Patiño	----------	R	R	R
7	1	Flia. Tejada	J. Torrent	885	Patiño	156612648	B	MB	B
7	1	Flia. Guayamas	J. Torrent	S/N	Patiño	----------	B	R	B
7	1	Laura Castro	J. Torrent	S/N	Patiño	----------	B	R	B
7	1	Roxana Escañuela	J. Torrent	S/N	Patiño	----------	B	B	B
7	1	Laura Ochoa	J. Torrent	S/N	Patiño	----------	MB	MB	MB
7	1	Carlos Balmaceda	J. Torrent	S/N	Patiño	----------	B	R	B
7	1	Myriam Pelayes	J. Torrent	S/N	Patiño	----------	B	B	B
7	1	Marcela Álvarez	J. Torrent	S/N	Patiño	----------	MB	MB	MB

Continuación de la Tabla Nº 1: Relevamiento de Hogares – Dpto. Sarmiento

AREA	SUBAREA	NOMBRE	DOMICILIO	Nº Lote Casa	BARRIO	TELEF.	Receptividad	Nivel Informativo	Transferen-cia
7	1	Juana Molina	Juan XXIII	S/N	Patiño	----------	B	B	B
7	1	Magdalena Calderón	Juan XXIII	S/N	Patiño	155011456	MB	MB	MB
7	1	Héctor Mercado	Juan XXIII	S/N	Patiño	----------	B	B	B
7	1	Susy Mercado	Juan XXIII	S/N	Patiño	----------	B	B	B
7	1	Vanesa Díaz	Juan XXIII	S/N	Patiño	156703295	B	B	MB
7	1	Teresa Salazar	Juan XXIII	S/N	Patiño	155478384	MB	MB	MB
7	1	Julio Barcas	Juan XXIII	S/N	Patiño	----------	B	R	B
7	1	Andrea Martín	Juan XXIII	S/N	Patiño	----------	B	B	B
7	1	Ricardo Moreno	Juan XXIII	S/N	Patiño	----------	MB	MB	MB
7	1	Carolina Aballay	Juan XXIII	S/N	Patiño	----------	B	R	B
7	1	Laura Ropolo	Juan XXIII	S/N	Patiño	----------	B	B	B
7	1	Mercedes Figueroa	Juan XXIII	S/N	Patiño	----------	MB	MB	MB
7	1	Gonzalo Hernández	Juan XXIII	S/N	Patiño	----------	B	R	B
7	1	Maria L. Palacio	Juan XXIII	S/N	Patiño	----------	B	B	B
7	1	Claudia Páez	Juan XXIII	S/N	Patiño	----------	MB	MB	MB
7	1	Yanina Domingo	Juan XXIII	S/N	Patiño	----------	B	R	B
7	1	Beatriz Forradelas	Juan XXIII	S/N	Patiño	----------	B	B	B
7	1	Adela Collado	Juan XXIII	S/N	Patiño	----------	MB	MB	MB
7	1	Sergio Maldonado	Juan XXIII	S/N	Patiño	----------	B	R	B
7	1	Maria Martínez	Juan XXIII	S/N	Patiño	----------	B	B	B
7	1	Mirta Munizaga	Juan XXIII	S/N	Patiño	----------	MB	MB	MB
7	1	Cecilia Abregu	Juan XXIII	S/N	Patiño	----------	B	R	B
7	1	Cristina García	Juan XXIII	S/N	Patiño	----------	B	B	B
7	1	Andrés Aguilar	Juan XXIII	S/N	Patiño	----------	MB	MB	MB
7	1	Roberto Mereles	Juan XXIII	S/N	Santa Rosa	155147843	MB	B	MB
7	1	Flia. Gaona	Juan XXIII	S/N	Santa Rosa	----------	B	B	B
7	1	Flia. Salazar	Juan XXIII	S/N	Santa Rosa	----------	B	R	B
7	1	Lidia Reynoso	Juan XXIII	S/N	Santa Rosa	154749093	B	B	B
7	1	Flia. Santos	Juan XXIII	S/N	Santa Rosa	----------	B	R	B
7	1	Nicolás Torres	Juan XXIII	S/N	Santa Rosa	----------	B	B	B
7	1	Susana Jofré	Juan XXIII	S/N	Santa Rosa	----------	MB	R	B
7	1	Lidia Varela	Juan XXIII	S/N	Santa Rosa	----------	B	R	R
7	1	Blanca de Pizarro	Juan XXIII	S/N	Santa Rosa	----------	MB	MB	MB
7	1	Alfredo Rabicha	Juan XXIII	S/N	Santa Rosa	----------	B	R	B
7	1	Marisa Maurin	Juan XXIII	S/N	Santa Rosa	----------	B	B	B
7	1	Verjonia Ruarte	Juan XXIII	S/N	Santa Rosa	----------	MB	MB	MB
7	1	Alfaro Elsa Silvia	Juan XXIII	S/N	Santa Rosa	----------	B	R	B
7	1	Matías Almeida	Juan XXIII	S/N	Santa Rosa	----------	B	B	B
7	1	Laura Fernández	Juan XXIII	S/N	Santa Rosa	----------	MB	MB	MB
7	1	Maria I. Quinteros	Juan XXIII	S/N	Santa Rosa	----------	B	R	B
7	1	Lucia Quinteros	Juan XXIII	S/N	Santa Rosa	----------	B	B	B
7	1	Marcelo Canto	Juan XXIII	S/N	Santa Rosa	----------	MB	MB	MB
7	1	Nora Díaz	Juan XXIII	S/N	Santa Rosa	4941093	B	R	B
7	1	Natalia Aguilera	Juan XXIII	S/N	Santa Rosa	155175520	B	B	B

Continuación de la Tabla Nº 1: Relevamiento de Hogares – Dpto. Sarmiento

AREA	SUBAREA	NOMBRE	DOMICILIO	Nº Lote Casa	BARRIO	TELEF.	Receptividad	Nivel Informativo	Transferen-cia
7	1	Verónica Elizondo	Juan XXIII	S/N	Santa Rosa	----------	MB	MB	MB
7	1	Juan Elizondo	Juan XXIII	S/N	Santa Rosa	----------	B	R	B
7	1	Domingo Balmaceda	Juan XXIII	S/N	Santa Rosa	----------	B	B	B
7	1	Sandra Salazar	Juan XXIII	S/N	Santa Rosa	----------	B	B	B
7	1	Vicentela Maria	Juan XXIII	S/N	Santa Rosa	----------	MB	MB	MB
7	1	Laura Ramos	Juan XXIII	S/N	Santa Rosa	----------	B	R	B
7	1	Daniela Muñoz	Juan XXIII	S/N	Santa Rosa	----------	B	B	B
7	1	Flia. Aguilera	Proyectada	S/N	Santa Rosa	154159126	B	B	B
7	1	Flia. Rivero	Proyectada	S/N	Santa Rosa	156617188	B	B	B
7	1	Flia. Illanes	Proyectada	S/N	Santa Rosa	154745382	B	B	B
7	1	Flia. Rosales	Proyectada	S/N	Santa Rosa	156730440	B	B	B
7	1	Flia Cortez	Proyectada	S/N	Santa Rosa	----------	B	B	B
7	1	Flia. Tello	Proyectada	S/N	Santa Rosa	----------	B	B	B
7	1	Flia. Molina	Proyectada	S/N	Santa Rosa	155662039	B	B	B
7	1	Flia. Silva	Proyectada	S/N	Santa Rosa	----------	B	B	B
7	1	Flia. Arrieta	Proyectada	S/N	Santa Rosa	154403690	B	B	B
7	1	Flia. Cortez	Proyectada	S/N	Santa Rosa	----------	B	B	B
7	1	Javier Cortez	Proyectada	S/N	Santa Rosa	----------	B	B	B
7	1	Flia. Salazar	Proyectada	S/N	Santa Rosa	155293314	B	B	B
7	1	Rosario Andrada	Proyectada	S/N	Santa Rosa	----------	B	B	B
7	1	Maria Galván	Proyectada	S/N	Santa Rosa	----------	B	B	B
7	1	Franklin Villegas	Proyectada	S/N	Santa Rosa	----------	MB	MB	MB
7	1	Vanesa Tejada	Proyectada	S/N	Santa Rosa	----------	B	R	B
7	1	Rosa de García	Proyectada	S/N	Santa Rosa	----------	B	B	B
7	1	Guillermo Álvarez	Proyectada	S/N	Santa Rosa	----------	B	B	B
7	1	Maria Abrego	Proyectada	S/N	Santa Rosa	----------	MB	MB	MB
7	1	Mariela Mancinelli	Proyectada	S/N	Santa Rosa	----------	B	R	B
7	1	Ramón V. Díaz	Proyectada	S/N	Santa Rosa	----------	B	B	B
7	1	Mario Alaniz	Proyectada	S/N	Santa Rosa	----------	B	B	B
7	1	Paulo Tello	Proyectada	S/N	Santa Rosa	----------	MB	MB	MB
7	1	Fernando Valenzuela	Proyectada	S/N	Santa Rosa	----------	B	R	B
7	1	Rolando Sánchez	Proyectada	S/N	Santa Rosa	----------	B	B	B
7	1	José L. Castro	Proyectada	S/N	Santa Rosa	----------	B	B	B
7	1	Román Batías	Proyectada	S/N	Santa Rosa	----------	MB	MB	MB
7	1	Mercedes Jaime	Proyectada	S/N	Santa Rosa	----------	B	R	B
7	1	Susana de Silva	Proyectada	S/N	Santa Rosa	----------	B	B	B
7	1	Flia. González	Proyectada	S/N	Sta. Rosa	155239850	B	B	MB
7	1	Silvana Guajardo	Proyectada	C5	Sta. Rosa	155144022	MB	R	B
7	1	Flia. Cejas	Proyectada	S/N	Sta. Rosa	154145508	B	B	B
7	1	Miriam Vargas	Proyectada	S/N	Sta. Rosa	----------	MB	MB	MB
7	1	Silvia Pascual	Proyectada	S/N	Sta. Rosa	----------	B	R	B
7	1	Antonio Castillo	Proyectada	S/N	Sta. Rosa	----------	B	B	B
7	1	Omar Páez	Proyectada	S/N	Sta. Rosa	----------	B	B	B
7	1	Alejandra Riveros	Proyectada	S/N	Sta. Rosa	----------	MB	MB	MB

Continuación de la Tabla Nº 1: Relevamiento de Hogares – Dpto. Sarmiento

AREA	SUBAREA	NOMBRE	DOMICILIO	Nº Lote Casa	BARRIO	TELEF.	Receptividad	Nivel Informativo	Transferen-cia
7	1	Laura Rodríguez	Proyectada	S/N	Sta. Rosa	155668689	MB	MB	MB
7	1	Cintia Vega	Proyectada	S/N	Sta. Rosa	----------	MB	MB	MB
7	1	Victoria Videla	Proyectada	S/N	Sta. Rosa	154807051	MB	MB	MB
7	1	Alicia Usuna	Proyectada	S/N	Sta. Rosa	----------	MB	MB	MB
7	1	Alfredo Zalazar	Proyectada	S/N	Sta. Rosa	----------	MB	MB	MB
7	1	Elina Chávez	Proyectada	S/N	Sta. Rosa	154696339	MB	MB	MB
7	1	Aurelia Chávez	Proyectada	S/N	Sta. Rosa	154423493	MB	MB	MB
7	1	Roberto Díaz	Proyectada	S/N	Sta. Rosa	----------	MB	MB	MB
7	1	Andrea Mereles	Proyectada	S/N	Sta. Rosa	----------	MB	MB	MB
7	1	María Pereyra	Proyectada	S/N	Sta. Rosa	----------	MB	MB	MB
7	1	Emilse Riveros	Proyectada	S/N	Sta. Rosa	----------	B	R	B
7	1	Noemí Quinteros	Proyectada	S/N	Sta. Rosa	----------	B	B	B
7	1	Antonio García	Proyectada	S/N	Sta. Rosa	----------	B	B	B
7	1	Rosa Biltes	Proyectada	S/N	Sta. Rosa	----------	B	B	B
7	1	Miguel Padilla	Proyectada	S/N	Sta. Rosa	----------	B	B	B
7	1	Eladio Gallardo	Proyectada	S/N	Sta. Rosa	----------	MB	MB	MB
7	1	Marta Flores	Proyectada	S/N	Sta. Rosa	----------	B	R	B
7	1	Yesica Quinteros	Proyectada	S/N	Sta. Rosa	----------	B	B	B
7	1	Maria H. Suárez	Proyectada	S/N	Sta. Rosa	----------	R	R	R
7	1	Anónimo	Manzana C	C7	Santa Rosa	----------	MB	MB	MB
7	1	Lorena Silva	Islas Malvinas	S/N	Santa Rosa	155269196	MB	MB	MB
7	1	Roberto Bernal	Islas Malvinas	S/N	Santa Rosa	----------	MB	MB	MB
7	1	Alicia Sánchez	Islas Malvinas	S/N	Santa Rosa	----------	MB	MB	MB
7	1	Adriana Mercado	Islas Malvinas	S/N	Santa Rosa	----------	MB	MB	MB
7	1	Dora Castro	Islas Malvinas	S/N	Santa Rosa	----------	MB	MB	MB
7	1	Marcela Ormeño	Islas Malvinas	S/N	Santa Rosa	----------	MB	MB	MB
7	1	Puesto Sanitario	Islas Malvinas	S/N	Santa Rosa	----------	MB	MB	MB
7	1	Irma Varela	Islas Malvinas	S/N	Santa Rosa	----------	MB	MB	MB
7	1	Elena N. Ríos	Islas Malvinas	S/N	Santa Rosa	----------	MB	MB	MB
7	1	Claudia Castro	Islas Malvinas	S/N	Santa Rosa	----------	MB	MB	MB
7	1	Dora Riveros	Islas Malvinas	S/N	Santa Rosa	----------	MB	MB	MB
7	1	Berta de Morales	Islas Malvinas	S/N	Santa Rosa	----------	MB	MB	MB
7	1	Domingo Gutiérrez	Islas Malvinas	S/N	Santa Rosa	----------	MB	MB	MB
7	1	Isabel Rojo	Islas Malvinas	S/N	Santa Rosa	----------	B	R	B
7	1	Flia. Brizuela	Proyectada	C19	Sta. Teresita	----------	B	B	B
7	1	Flia. Rojas	Proyectada	C22	Sta. Teresita	154001469	B	B	B
7	1	Paola Corona	Rivadavia	S/N	Sta. Teresita	----------	MB	MB	MB
7	1	Elena Coria	Rivadavia	S/N	Sta. Teresita	----------	B	R	B
7	1	Marta Astudillo	Rivadavia	S/N	Sta. Teresita	----------	B	B	B
7	1	Maria Endrisi	Rivadavia	S/N	Sta. Teresita	----------	B	B	B
7	1	Silvana Yuste	Rivadavia	S/N	Sta. Teresita	----------	MB	MB	MB
7	1	Silvia Barrionuevo	Rivadavia	S/N	Sta. Teresita	----------	B	R	B
7	1	Rosa Flores	Rivadavia	S/N	Sta. Teresita	----------	B	B	B
7	1	Ramon Riveros	Rivadavia	S/N	Sta. Teresita	155463014	B	B	MB

Continuación de la Tabla Nº 1: Relevamiento de Hogares – Dpto. Sarmiento

AREA	SUBAREA	NOMBRE	DOMICILIO	Nº Lote Casa	BARRIO	TELEF.	Receptividad	Nivel Informativo	Transferen-cia
7	1	Cecilia Godoy	Rivadavia	S/N	Sta. Teresita	----------	MB	MB	MB
7	1	Silvia de Zabaleta	Rivadavia	S/N	Sta. Teresita	----------	B	R	B
7	1	Flia. Carrizo	Proyectada	C26	Sta. Teresita	4941399	B	B	B
7	1	Flia. Ortiz	Proyectada	C27	Sta. Teresita	----------	B	B	B
7	1	Flia. Martin	Proyectada	C8	Sta. Teresita	154774085	B	B	B
7	1	Flia. Rojas	Proyectada	C11	Sta. Teresita	15662821	B	B	B
7	1	Laura Ariza	Proyectada	C15	Sta. Teresita	155432910	B	B	B
7	1	Juan Sánchez	Proyectada	S/N	Sta. Teresita	----------	MB	MB	MB
7	1	Adelaida Sánchez	Proyectada	S/N	Sta. Teresita	----------	B	R	B
7	1	Romina Ávila	Proyectada	S/N	Sta. Teresita	----------	B	B	B
7	1	Maria Álvarez	Proyectada	S/N	Sta. Teresita	----------	B	B	B
7	1	Gladys de Ravichi	Proyectada	S/N	Sta. Teresita	----------	MB	MB	MB
7	1	Juanita de Miranda	Proyectada	S/N	Sta. Teresita	----------	B	R	B
7	1	Gládys Recio	Proyectada	S/N	Sta. Teresita	----------	B	B	B
7	1	Maria del C. Ruiz	Proyectada	S/N	Sta. Teresita	----------	B	B	B
7	1	Lorena Torcivia	Proyectada	S/N	Sta. Teresita	----------	MB	MB	MB
7	1	Silvia Vena	Proyectada	S/N	Sta. Teresita	----------	B	R	B
7	1	Marta Montaño	Proyectada	S/N	Sta. Teresita	----------	B	B	B
7	1	Ramón Pérez	Proyectada	S/N	Sta. Teresita	----------	B	B	B
7	1	Germán González	Proyectada	S/N	Sta. Teresita	----------	MB	MB	MB
7	1	Sira Montaño	Proyectada	S/N	Sta. Teresita	----------	B	R	B
7	1	Juan Carlos Molina	Proyectada	S/N	Sta. Teresita	----------	B	B	B
7	1	Rosa Pérez	Proyectada	S/N	Sta. Teresita	----------	B	B	B
7	1	Carmen Carcelero	Proyectada	S/N	Sta. Teresita	----------	MB	MB	MB
7	1	Marina Estrella	Proyectada	S/N	Sta. Teresita	154708288	B	B	B
7	1	Verónica Carrizo	Proyectada	S/N	Sta. Teresita	----------	B	B	MB
7	1	Flia. Fornari	Proyectada	S/N	Sta. Teresita	----------	R	B	R
7	1	Flia. Russo	Proyectada	S/N	Sta. Teresita	154039504	MB	B	MB
7	1	Elsa Salavallon	Proyectada	S/N	Sta. Teresita	----------	B	B	B
7	1	Flia. Escoda	Proyectada	S/N	Sta. Teresita	155161969	B	R	MB
7	1	Anahi Pérez	Proyectada	S/N	Sta. Teresita	154150639	MB	MB	MB
7	1	Dominga Pantano	Uruguay	S/N	Sta. Teresita	----------	MB	MB	MB
7	1	Maria Vargas	Uruguay	S/N	Sta. Teresita	----------	B	R	B
7	1	Rosa Díaz	Uruguay	S/N	Sta. Teresita	----------	B	B	B
7	1	Amelia Pagano	Uruguay	S/N	Sta. Teresita	----------	B	B	B
7	1	Argentina Gaviria	Uruguay	S/N	Sta. Teresita	----------	MB	MB	MB
7	1	Sebastián Chilleni	Uruguay	S/N	Sta. Teresita	----------	B	R	B
7	1	Rosalía Santana	Uruguay	S/N	Sta. Teresita	154985552	B	MB	MB
7	1	Griselda Arguello	Uruguay	S/N	Sta. Teresita	----------	MB	MB	MB
7	1	Norma de Moreno	Uruguay	S/N	Sta. Teresita	----------	B	R	B
7	1	Federico Videla	Uruguay	S/N	Sta. Teresita	----------	B	B	B
7	1	Mabel Ríos	Uruguay	S/N	Sta. Teresita	----------	B	B	B
7	1	Ramón Pérez	Uruguay	S/N	Sta. Teresita	----------	MB	MB	MB
7	1	Elida Bramucci	Uruguay	S/N	Sta. Teresita	----------	B	R	B

AREA	SUBAREA	NOMBRE	DOMICILIO	Nº Lote Casa	BARRIO	TELEF.	Receptividad	Nivel Informativo	Transferen-cia
7	1	Nicolás Puebla	Proyectada	C/9	Sta. Teresita	154394083	MB	MB	MB
7	1	Roxana Torre	Proyectada	C/16	Sta. Teresita	154145795	MB	MB	MB
7	1	Héctor Silva	Proyectada	C/20	Sta. Teresita	----------	MB	MB	MB
7	1	Gustavo Carrizo	Proyectada	C/26	Sta. Teresita	4941399	MB	MB	MB
7	1	Claudia Flores	Proyectada	C/34	Sta. Teresita	----------	MB	MB	MB
7	1	Juan Tello	Proyectada	S/N	Sta. Teresita	155256917	MB	MB	MB
7	1	Julio Ríos	Proyectada	S/N	Sta. Teresita	----------	MB	MB	MB
7	1	Marina Carrizo	Proyectada	S/N	Sta. Teresita	----------	B	R	B
7	1	Mirta Godoy	Proyectada	S/N	Sta. Teresita	----------	B	B	B
7	1	Ester Moyano	Proyectada	S/N	Sta. Teresita	----------	B	B	B
7	1	Adriana Molina	Proyectada	S/N	Sta. Teresita	----------	MB	MB	MB
7	1	Elena Olivares	Proyectada	S/N	Sta. Teresita	----------	B	R	B
7	1	Paola Aguilera	Proyectada	S/N	Sta. Teresita	----------	B	B	B
7	1	Celina Aranda	Proyectada	S/N	Sta. Teresita	----------	B	B	B
7	1	Joaquín Duche	Proyectada	S/N	Sta. Teresita	----------	MB	MB	MB
7	1	José Dimití	Proyectada	S/N	Sta. Teresita	----------	B	R	B
7	1	Carmen Ramírez	Proyectada	S/N	Sta. Teresita	----------	B	B	B
7	1	Elena de Sánchez	Proyectada	S/N	Sta. Teresita	----------	B	B	B
7	1	Filomena Villegas	Proyectada	S/N	Sta. Teresita	----------	MB	MB	MB
7	1	Haydee Toledo	Islas Malvinas	S/N	Costa Canal	----------	MB	MB	MB
7	1	Carmen Meglioli	Islas Malvinas	S/N	Costa Canal	----------	MB	MB	MB
7	1	Rosemary Lazcano	Islas Malvinas	S/N	Costa Canal	----------	B	R	B
7	1	Gládys Martínez	Islas Malvinas	S/N	Costa Canal	----------	B	B	B
7	1	Enrique Garcés	Islas Malvinas	S/N	Costa Canal	----------	B	B	B
7	1	José Oropel	Islas Malvinas	S/N	Costa Canal	----------	MB	MB	MB
7	1	Gimena Sanso	Islas Malvinas	S/N	Costa Canal	----------	MB	MB	MB
7	1	Flia. De la Vega	Islas Malvinas	S/N	Costa Canal	154717276	MB	MB	MB
7	1	Yanina Testa	Islas Malvinas	S/N	Costa Canal	----------	MB	MB	MB
7	1	Daniel Flores	Islas Malvinas	S/N	Costa Canal	----------	MB	MB	MB
7	1	Marcos Acosta	Islas Malvinas	S/N	Costa Canal	----------	B	R	B
7	1	Alicia Bustos	Islas Malvinas	S/N	Costa Canal	----------	B	B	B
7	1	Marcela Cáceres	Islas Malvinas	S/N	Costa Canal	----------	B	B	B
7	1	Mabel Hidalgo	Islas Malvinas	S/N	Costa Canal	----------	MB	MB	MB
7	1	Florencia Gómez	Islas Malvinas	S/N	Costa Canal	----------	MB	MB	MB
7	1	Estela Costilla	Islas Malvinas	S/N	Costa Canal	----------	B	R	B
7	1	Valeria Lima	Islas Malvinas	S/N	Costa Canal	----------	B	B	B
7	1	Norma Temiño	Islas Malvinas	S/N	Costa Canal	----------	B	B	B
7	1	Juana González	Islas Malvinas	S/N	Costa Canal	----------	MB	MB	MB
7	1	William Morales	J. Torrente	S/N	San Martín	----------	MB	MB	MB
7	1	Violeta Fernández	J. Torrente	S/N	San Martín	----------	B	R	B
7	1	Estela Ríos	J. Torrente	S/N	San Martín	----------	B	B	B
7	1	Ana Fayat	J. Torrente	S/N	San Martín	----------	B	B	B
7	1	Rogelio Saavedra	J. Torrente	S/N	San Martín	----------	MB	MB	MB
7	1	Miguel Mollarga	J. Torrente	S/N	San Martín	155140740	MB	MB	MB

Continuación de la Tabla Nº 1: Relevamiento de Hogares – Dpto. Sarmiento

AREA	SUBAREA	NOMBRE	DOMICILIO	Nº Lote Casa	BARRIO	TELEF.	Receptividad	Nivel Informativo	Transferen-cia
7	1	Susana de Flores	J. Torrente	S/N	San Martín	----------	MB	MB	MB
7	1	Maria Basbasia	J. Torrente	S/N	San Martín	----------	MB	MB	MB
7	1	Maria González	J. Torrente	S/N	San Martín	----------	B	R	B
7	1	Jorge Castillo	J. Torrente	S/N	San Martín	----------	B	B	B
7	1	Sandra Morales	J. Torrente	S/N	San Martín	----------	B	B	B
7	1	Alejandra Herrera	J. Torrente	S/N	San Martín	----------	MB	MB	MB
7	1	Leticia Reinoso	J. Torrente	S/N	San Martín	----------	MB	MB	MB
7	1	Juan Morales	J. Torrente	S/N	San Martín	----------	B	R	B
7	1	Nora Baimi	J. Torrente	S/N	San Martín	----------	B	B	B
7	1	Marilyn Santana	Manzana A	C19	Covisar	155138550	MB	B	MB
7	1	Flia. Videla	Manzana A	C22	Covisar	----------	MB	B	B
7	1	Flia. Videla	Manzana A	C4	Covisar	----------	B	B	B
7	1	Flia. Muñoz	Manzana A	C9	Covisar	----------	B	B	B
7	1	Rosa González	Manzana A	C/2	Covisar	----------	MB	MB	MB
7	1	Carla Pérez	Manzana A	C/1	Covisar	----------	MB	MB	MB
7	1	Flia. Pérez	Manzana A	C/9	Covisar	----------	MB	MB	MB
7	1	Laura Contreras	Manzana A	C/10	Covisar	155652680	MB	MB	MB
7	1	Mariela Illa	Manzana A	C/11	Covisar	155300710	MB	MB	MB
7	1	Marcelina Pérez	Manzana A	C/14	Covisar	154503378	MB	MB	MB
7	1	José Jaluf	Manzana A	C/15	Covisar	----------	MB	MB	MB
7	1	Graciela Orihuela	Manzana A	C/21	Covisar	154127676	MB	MB	MB
7	1	Fernando Cornejo	Manzana A	C/12	Covisar	----------	MB	MB	MB
7	1	Isabel Vera	Manzana A	C/7	Covisar	4941222	MB	MB	MB
7	1	Ximena Roca	Manzana A	C/8	Covisar	49441277	MB	MB	MB
7	1	Maria Miranda	Manzana B	C 24	Covisar	----------	MB	MB	MB
7	1	Gerardo Quiroga	Manzana B	C 27	Covisar	----------	MB	MB	MB
7	1	Enrique Pinto	Manzana B	C 32	Covisar	----------	B	R	B
7	1	Cecilia Cocinero	Manzana B	C 35	Covisar	----------	B	B	B
7	1	Flia. Zalazar	Manzana B	C/38	Covisar	----------	MB	MB	MB
7	1	Estela de Soria	Manzana B	C 38	Covisar	----------	MB	MB	MB
7	1	Fernanda Sánchez	Manzana B	C 43	Covisar	----------	MB	MB	MB
7	1	Cecilia Sedeño	Manzana B	C 46	Covisar	----------	B	R	B
7	1	Alicia Muñoz	Manzana B	C 49	Covisar	----------	B	B	B
7	1	Flia. Ontiveros	Manzana B	C52	Covisar	----------	B	R	B
7	1	Federico Echegaray	Manzana B	C 60	Covisar	----------	MB	MB	MB
7	1	Anabela Jofré	Manzana B	C 67	Covisar	----------	MB	MB	MB
7	1	Genaro Astudillo	Manzana B	C 63	Covisar	----------	B	R	B
7	1	Celia Araya	Manzana B	C66	Covisar	----------	B	B	B
7	1	Matilde Escoda	Manzana B	C42	Covisar	4941268	MB	B	B
7	1	Melisa Salazar	Manzana B	C38	Covisar	155186439	B	B	B
7	1	Isabel Villarreal	Manzana B	C50	Covisar	----------	B	MB	B
7	1	Gerardo Molina	Manzana B	C 53	Covisar	----------	MB	MB	MB
7	1	Rafael Martínez	Manzana B	C54	Covisar	----------	MB	MB	MB
7	1	Elena Ruiz	Manzana C	C 80	Covisar	----------	B	R	B

Continuación de la Tabla Nº 1: Relevamiento de Hogares – Dpto. Sarmiento

AREA	SUBAREA	NOMBRE	DOMICILIO	Nº Lote Casa	BARRIO	TELEF.	Receptividad	Nivel Informativo	Transferen-cia
7	1	María Sáenz	Manzana C	C144	Covisar	154990170	B	R	B
7	1	Julio Ávila	Manzana C	C 84	Covisar	----------	MB	MB	MB
7	1	Susana Ocampo	Manzana C	C 86	Covisar	----------	MB	MB	MB
7	1	Analía Miranda	Manzana C	C 113	Covisar	----------	B	R	B
7	1	Duilio Manrique	Manzana C	C 112	Covisar	----------	B	B	B
7	1	Sergio Carelli	Manzana C	C 110	Covisar	----------	B	B	B
7	1	Alicia Bianchi	Manzana C	C 109	Covisar	----------	MB	MB	MB
7	1	Norberto Serres	Manzana C	C 106	Covisar	----------	MB	MB	MB
7	1	Belén Guzmán	Manzana C	C 108	Covisar	4983026	B	R	B
7	1	Luisa Castillo	Manzana C	C 89	Covisar	----------	B	B	B
7	1	Sonia Espejo	Manzana C	C 87	Covisar	----------	B	B	B
7	1	Nidia Manrique	Manzana C	C 123	Covisar	----------	MB	MB	MB
7	1	Rubén Montaño	Manzana C	C 125	Covisar	----------	MB	MB	MB
7	1	Graciela Espinosa	Manzana C	C 128	Covisar	----------	B	R	B
7	1	Facundo González	Manzana C	C 133	Covisar	----------	B	B	B
7	1	Yamila Romero	Manzana C	C 137	Covisar	----------	B	B	B
7	1	Analia Fernández	Manzana D	C 8	Covisar	4963726	MB	MB	MB
7	1	Lidia Jaime	Manzana D	C 6	Covisar	----------	MB	MB	MB
7	1	Elena Alonso	Manzana D	C 5	Covisar	----------	B	R	B
7	1	Carlos Damelio	Manzana D	C 9	Covisar	----------	B	B	B
7	1	Cristian Lucero	Manzana D	C 17	Covisar	----------	B	B	B
7	1	Virginia Giménez	Manzana D	C 16	Covisar	----------	MB	MB	MB
7	1	Laura Pizarro	Manzana D	C 13	Covisar	----------	MB	MB	MB
7	1	Yolanda Arnahiz	Manzana D	C 12	Covisar	----------	B	R	B
7	1	Susana Castro	Manzana D	C 20	Covisar	----------	B	B	B
7	1	Ana Vedia	Manzana D	C 19	Covisar	----------	B	B	B
7	1	Olga Ramos	Manzana D	C 18	Covisar	----------	MB	MB	MB
7	1	Fernanda Genovese	Manzana D	C 15	Covisar	----------	MB	MB	MB
7	1	Mirta Arredondo	Manzana D	C 21	Covisar	----------	B	R	B
7	1	Julio Gómez	Manzana D	C 4	Covisar	----------	B	B	B
7	1	M. Inés Cuello	Manzana D	C 3	Covisar	----------	B	B	B
7	1	Sandra Castro	Manzana E	C 8	Covisar	----------	MB	MB	MB
7	1	Beatriz Greco	Manzana E	C 6	Covisar	----------	MB	MB	MB
7	1	Concepción Sánchez	Manzana E	C 5	Covisar	4948560	B	R	B
7	1	Rubén Fernández	Manzana E	C 9	Covisar	----------	B	B	B
7	1	Ricardo Ponce	Manzana E	C 17	Covisar	----------	B	B	B
7	1	Amor Navarta	Manzana E	C 16	Covisar	----------	MB	MB	MB
7	1	Juan Gutiérrez	Manzana E	C 13	Covisar	----------	MB	MB	MB
7	1	Daniel Méndez	Manzana E	C 12	Covisar	----------	B	R	B
7	1	Manuel Gallo	Manzana E	C 20	Covisar	----------	B	B	B
7	1	Andrea Varas	Manzana E	C 19	Covisar	----------	B	B	B
7	1	Sandra Giménez	Manzana E	C 18	Covisar	----------	MB	MB	MB
7	1	Lorena Luna	Manzana E	C 15	Covisar	----------	MB	MB	MB
7	1	Amalia González	Manzana E	C 21	Covisar	----------	B	R	B

AREA	SUBAREA	NOMBRE	DOMICILIO	Nº Lote Casa	BARRIO	TELEF.	Receptividad	Nivel Informativo	Transferen-cia
7	1	Mariana Martín	Manzana E	C 4	Covisar	----------	MB	MB	MB
7	1	Alba Miganni	Manzana E	C 3	Covisar	4972106	MB	MB	MB
7	1	Mariela Domínguez	Manzana F	C 8	Covisar	----------	B	R	B
7	1	Lucas Sánchez	Manzana F	C 9	Covisar	----------	B	B	B
7	1	Enrique Betio	Manzana F	C 3	Covisar	----------	B	B	B
7	1	Irma Quiroga	Manzana F	C 2	Covisar	----------	MB	MB	MB
7	1	Miriam Vergara	Manzana F	C 1	Covisar	----------	MB	MB	MB
7	1	Juan. L. Gómez	Manzana F	C 6	Covisar	----------	B	R	B
7	1	Analia Brizuela	Manzana F	C 5	Covisar	----------	B	B	B
7	1	Juana Mugnos	Manzana F	C 4	Covisar	----------	B	B	B
7	1	Rodolfo Papparelli	Manzana F	C 17	Covisar	----------	MB	MB	MB
7	1	Néstor Leigman	Manzana F	C 16	Covisar	----------	MB	MB	MB
7	1	Carlos Tobar	Manzana F	C 13	Covisar	----------	B	R	B
7	1	Maritte Baressi	Manzana F	C 12	Covisar	----------	B	B	B
7	1	Silvia Chirino	Manzana F	C 20	Covisar	----------	B	B	B
7	1	Mirta de Vila	Manzana G	C 8	Covisar	4947582	MB	MB	MB
7	1	Silvia Celani	Manzana G	C 9	Covisar	----------	MB	MB	MB
7	1	Maira Mulet	Manzana G	C 3	Covisar	----------	B	R	B
7	1	Albi Hernández	Manzana G	C 2	Covisar	----------	B	B	B
7	1	Paula Castro	Manzana G	C 1	Covisar	----------	B	B	B
7	1	Roberto González	Manzana G	C 6	Covisar	----------	MB	MB	MB
7	1	Hugo Baigorri	Manzana G	C 5	Covisar	----------	MB	MB	MB
7	1	Jorge Nene	Manzana G	C 4	Covisar	4947563	B	R	B
7	1	Ana Robles	Manzana G	C 17	Covisar	----------	B	B	B
7	1	Gládys Muñoz	Manzana G	C 16	Covisar	----------	B	B	B
7	1	Victoria Falcón	Manzana G	C 13	Covisar	----------	MB	MB	MB
7	1	Raquel Brizuela	Manzana G	C 12	Covisar	----------	MB	MB	MB
7	1	Guillermo Martín	Manzana G	C 20	Covisar	----------	B	R	B
7	1	Rosario de Tapia	Manzana G	C 19	Covisar	----------	B	B	B
7	1	Elsa Vázquez	Manzana G	C 18	Covisar	----------	B	B	B
7	1	Maria de Camus	Manzana G	C 15	Covisar	----------	MB	MB	MB
7	1	Lucia Cepeda	Manzana G	C13	Covisar	----------	MB	MB	MB
7	1	Daniel Anastasi	Manzana G 2	C 20	Covisar	----------	B	R	B
7	1	Federico Pizarro	Manzana G 2	C 21	Covisar	----------	B	B	B
7	1	Manuel Calivar	Manzana G 2	C 23	Covisar	----------	B	B	B
7	1	Gladys DeMonti	Manzana G 2	C 24	Covisar	----------	MB	MB	MB
7	1	Jorge Castro	Manzana G 2	C 27	Covisar	----------	MB	MB	MB
7	1	Adriana Gutiérrez	Manzana G 2	C 32	Covisar	----------	B	R	B
7	1	Luís Vargas	Manzana G 2	C 35	Covisar	----------	B	B	B
7	1	Héctor Vidal	Manzana G 2	C 38	Covisar	----------	B	B	B
7	1	Anabela Gallerano	Manzana G 2	C 43	Covisar	----------	MB	MB	MB
7	1	Patricia Lucero	Manzana G 2	C 46	Covisar	----------	MB	MB	MB
7	1	Nélida Tello	Manzana G 2	C 49	Covisar	----------	B	R	B
7	1	Natalia Mercado	Manzana G 2	C 31	Covisar	----------	B	B	B

Continuación de la Tabla Nº 1: Relevamiento de Hogares – Dpto. Sarmiento

AREA	SUBAREA	NOMBRE	DOMICILIO	Nº Lote Casa	BARRIO	TELEF.	Receptividad	Nivel Informativo	Transferen-cia
7	1	Maria Villafañe	Manzana G 2	C33	Covisar	----------	MB	MB	MB
7	1	Alejandra Ciallella	Manzana G 2	C36	Covisar	----------	MB	MB	MB
7	1	Alejandra Zarate	Manzana G 2	C38	Covisar	----------	B	R	B
7	1	Claudio Landa	Manzana H 2	C 112	Covisar	----------	B	B	B
7	1	Nancy Castro	Manzana H 2	C 110	Covisar	----------	B	B	B
7	1	Nelson Rojo	Manzana H 2	C 109	Covisar	----------	MB	MB	MB
7	1	Daniela González	Manzana H 2	C 106	Covisar	----------	MB	MB	MB
7	1	Joba Vargas	Manzana H 2	C 108	Covisar	----------	B	R	B
7	1	Leonardo Nievas	Manzana H 2	C 89	Covisar	----------	B	B	B
7	1	Teresa Páez	Manzana H 2	C 87	Covisar	----------	B	B	B
7	1	Susana Fillad	Manzana H 2	C 123	Covisar	----------	MB	MB	MB
7	1	Tónio Díaz Bazán	Manzana H 2	C135	Covisar	----------	MB	MB	MB
7	1	Fuentes de Muñoz	Manzana H 2	C137	Covisar	----------	B	R	B
7	1	Elsa Masa	Manzana H	C139	Covisar	154184168	B	B	B
7	1	Carolina Augusto	Manzana H	S/N	Covisar	----------	B	B	B
7	1	Adrian de la Torre	Manzana H	C140	Covisar	155095924	B	B	B
7	1	Armando Giseret	Manzana H	C141	Covisar	----------	B	B	B
7	1	Griselda Pereyra	Manzana H	C142	Covisar	4941249	B	B	B
7	1	Flia. Ontiveros	Manzana H	C 137	Covisar	----------	B	B	B
7	1	Flia. Fernández	Manzana H	C 134	Covisar	4941494	B	B	B
7	1	Flia. Rodríguez	Manzana H	C 137	Covisar	----------	B	B	B
7	1	Flia. Moreno	Manzana H	C 133	Covisar	156730479	B	B	B
7	1	Araceli Pérez	Manzana H	C145	Covisar	----------	MB	MB	MB
7	1	Susana Matellan	Manzana H	C157	Covisar	----------	MB	MB	MB
7	1	Sandra Chirino	Manzana H	C159	Covisar	----------	B	R	B
7	1	Marcelo Mafecini	Manzana H	C162	Covisar	----------	B	B	B
7	1	Carlos González	Manzana H	C164	Covisar	----------	B	B	B
7	1	Roberto Pereyra	Manzana H	C166	Covisar	----------	MB	MB	MB
7	1	Flia. Brizuela	Manzana I	C151	Covisar	----------	B	R	R
7	1	Patricia Echegaray	Manzana I	C154	Covisar	155289949	B	B	B
7	1	Francisco González	Manzana I	C153	Covisar	----------	B	B	B
7	1	Ana García	Manzana I	C155	Covisar	----------	B	B	B
7	1	Maximiliano Carpino	Manzana I	C149	Covisar	154708960	B	R	B
7	1	Flia. Furió	Manzana I	C148	Covisar	----------	B	B	B
7	1	Laura Tello	Manzana I	C 134	Covisar	----------	MB	MB	MB
7	1	Valeria Castro	Manzana I	C 137	Covisar	----------	MB	MB	MB
7	1	Elsa Ávila de Godoy	Manzana I	C 133	Covisar	----------	B	R	B
7	1	Cintia Fernández	Manzana I	C145	Covisar	----------	B	B	B
7	1	Natalia Tórnelo	Manzana I	C143	Covisar	----------	B	B	B
7	1	María García	Manzana I	C163	Covisar	4941095	B	MB	B
7	1	Alejandra Juárez	Manzana I	C159	Covisar	----------	MB	MB	MB
7	1	Maria Atencio	Manzana I	C162	Covisar	----------	MB	MB	MB
7	1	Patricia López	Manzana I	C164	Covisar	----------	B	R	B
7	1	Antonella Furios	Manzana I	C148	Covisar	154642117	B	B	B

Continuación de la Tabla Nº 1: Relevamiento de Hogares – Dpto. Sarmiento

AREA	SUBAREA	NOMBRE	DOMICILIO	Nº Lote Casa	BARRIO	TELEF.	Receptividad	Nivel Informativo	Transferen-cia
7	1	Flia. Tornello	Manzana I	C 157	Covisar	----------	B	B	B
7	1	Flia. Mayorda	Manzana I	C 155	Covisar	----------	B	B	B
7	1	Flia. Zorrilla	Manzana I	C 152	Covisar	----------	MB	MB	MB
7	1	Flia. Olivares	Manzana I	C 150	Covisar	154537109	B	B	B
7	1	Flia. Cayetano	Manzana I	C 149	Covisar	4941363	B	B	B
7	1	Flia. Rodríguez	Manzana I	C 145	Covisar	----------	B	B	B
7	1	Flia. Pérez	Manzana I	C161	Covisar	156618519	B	B	B
7	1	José Villaplana	Manzana I	C162	Covisar	----------	B	B	B
7	1	Flia. Tejada	Manzana I	C16	Covisar	----------	B	B	B
7	1	Rosa Maria Piri	Manzana J	C 8	Covisar	----------	MB	MB	MB
7	1	Rosa Emilia Casa	Manzana J	C 9	Covisar	----------	MB	MB	MB
7	1	Eduardo Tapia	Manzana J	C 3	Covisar	----------	B	R	B
7	1	Maria Sánchez	Manzana J	C 2	Covisar	----------	B	B	B
7	1	Gladys Porra	Manzana J	C 1	Covisar	----------	B	B	B
7	1	Alejandra Manrique	Manzana J	C 6	Covisar	----------	MB	MB	MB
7	1	Gustavo Guerrero	Manzana J	C 5	Covisar	----------	MB	MB	MB
7	1	Daniela Sánchez	Manzana J	C 4	Covisar	----------	B	R	B
7	1	Franco Borgetti	Manzana J	C 17	Covisar	4940299	B	B	B
7	1	Noelia González	Manzana J	C 16	Covisar	----------	B	B	B
7	1	Ana Benítez	Manzana J	C 13	Covisar	156713008	MB	MB	MB
7	1	Manuela Amarfil	Manzana J	C 12	Covisar	----------	MB	MB	MB
7	1	Maria Cristina López	Manzana J	C 20	Covisar	----------	B	R	B
7	1	Yolanda García	Manzana J	C 19	Covisar	----------	B	B	B
7	1	Rosa Tello	Manzana J	C 18	Covisar	4941719	B	B	B
7	1	Miriam de Herrero	Manzana J 2	C 15	Covisar	154032142	MB	MB	MB
7	1	Héctor Sarmiento	Manzana J 2	C 20	Covisar	----------	MB	MB	MB
7	1	Zóe Tello	Manzana J 2	C 21	Covisar	----------	B	R	B
7	1	Mónica Téllez	Manzana J 2	C 23	Covisar	----------	B	B	B
7	1	Miriam Arias	Manzana J 2	C 24	Covisar	----------	B	B	B
7	1	Mirta Roldan	Manzana J 2	C 27	Covisar	----------	MB	MB	MB
7	1	Raúl Marín	Manzana J 2	C 32	Covisar	----------	MB	MB	MB
7	1	Lorena Satica	Manzana J 2	C 35	Covisar	----------	B	R	B
7	1	Enrique Romero	Manzana J 2	C 38	Covisar	----------	B	B	B
7	1	Gabriela de García	Manzana J 2	C 43	Covisar	----------	B	B	B
7	1	Elvira Marinelli	Manzana J 2	C 46	Covisar	----------	MB	MB	MB
7	1	Aníbal Álamo	Manzana J 2	C 49	Covisar	----------	MB	MB	MB
7	1	Claudia De Martín	Manzana J 2	C 53	Covisar	----------	B	R	B
7	1	Myriam Martín	Manzana J 2	C 57	Covisar	----------	B	B	B
7	1	Maximiliano Ortiz	Manzana J 2	C 59	Covisar	----------	B	B	B
7	1	Cecilia Galleguillo	Manzana L	C 12	Covisar	----------	MB	MB	MB
7	1	Marcela Molina	Manzana L	C 20	Covisar	----------	MB	MB	MB
7	1	Rosa Luna	Manzana L	C 19	Covisar	----------	B	R	B
7	1	Jorge Cabrera	Manzana L	C 18	Covisar	----------	B	B	B
7	1	Nidia Cabello	Manzana L	C 15	Covisar	----------	B	B	B

AREA	SUBAREA	NOMBRE	DOMICILIO	Nº Lote Casa	BARRIO	TELEF.	Receptividad	Nivel Informativo	Transferen-cia
7	1	Sergio Poblete	Manzana L	C 8	Covisar	----------	MB	MB	MB
7	1	José Martín	Manzana L	C 9	Covisar	----------	MB	MB	MB
7	1	Ernesto Alvarado	Manzana L	C 3	Covisar	----------	B	R	B
7	1	Alicia Bonnota	Manzana L	C 2	Covisar	----------	B	B	B
7	1	Rosario Roda	Manzana L	C 1	Covisar	----------	B	B	B
7	1	Rubén Castro	Manzana L	C 6	Covisar	----------	MB	MB	MB
7	1	Margarita Estévez	Manzana L	C 5	Covisar	----------	MB	MB	MB
7	1	Silvia Balmaceda	Manzana L	C 4	Covisar	----------	B	R	B
7	1	Virginia Nievas	Manzana L	C 17	Covisar	----------	B	B	B
7	1	Víctor J. Sánchez	Manzana L	C 16	Covisar	156728394	B	B	B
7	1	Elba Molina	Manzana N	C 20	Covisar	----------	MB	MB	MB
7	1	Jorge Arredondo	Manzana N	C 21	Covisar	----------	MB	MB	MB
7	1	Mario Ibarra	Manzana N	C 23	Covisar	----------	B	R	B
7	1	Liliana Olivera	Manzana N	C 24	Covisar	----------	B	B	B
7	1	Beatriz Laciar	Manzana N	C 27	Covisar	----------	B	B	B
7	1	Maria I. Molina	Manzana N	C 32	Covisar	----------	MB	MB	MB
7	1	Maria Vargas	Manzana N	C 35	Covisar	----------	MB	MB	MB
7	1	Verónica Gil	Manzana N	C 38	Covisar	----------	B	R	B
7	1	Lidia Hernández	Manzana N	C 43	Covisar	----------	B	B	B
7	1	Daniela Pinio	Manzana N	C 46	Covisar	----------	B	B	B
7	1	José D. Ortiz	Manzana N	C 49	Covisar	----------	MB	MB	MB
7	1	Danilo Morales	Manzana N	C 53	Covisar	----------	MB	MB	MB
7	1	Elina C. Magua	Manzana N 2	C 11	Covisar	----------	B	R	B
7	1	Manuela Cornejo	Manzana N 2	C 20	Covisar	----------	B	B	B
7	1	Ester Arancibia	Manzana N 2	C 21	Covisar	----------	B	B	B
7	1	José Funes	Manzana N 2	C 23	Covisar	----------	MB	MB	MB
7	1	Fernando Pelayes	Manzana N 2	C 24	Covisar	----------	MB	MB	MB
7	1	Carina Arando	Manzana N 2	C 27	Covisar	----------	B	R	B
7	1	Agostina Lobos	Manzana N 2	C 32	Covisar	----------	B	B	B
7	1	Laura Núñez	Manzana N 2	C 35	Covisar	----------	B	B	B
7	1	Yanina Sánchez	Manzana N 2	C 38	Covisar	155040670	MB	MB	MB
7	1	Mónica Santa Maria	Manzana N 2	C 43	Covisar	----------	MB	MB	MB
7	1	Genoveva Villegas	Manzana N 2	C 46	Covisar	----------	B	R	B
7	1	Nidia Cabello	Manzana N 2	C 49	Covisar	----------	B	B	B
7	1	Adriana Riveros	Manzana N 2	C 53	Covisar	----------	B	B	B
7	1	Fanny Blanes	Manzana O	C 23	Covisar	----------	MB	MB	MB
7	1	Rosa Zarate	Manzana O	C 24	Covisar	----------	MB	MB	MB
7	1	Viviana de Valdez	Manzana O	C 27	Covisar	----------	B	R	B
7	1	Laura Páez	Manzana O	C 32	Covisar	----------	B	B	B
7	1	Romina Caló	Manzana O	C 35	Covisar	----------	B	B	B
7	1	Ana M. Azeglio	Manzana O	C 38	Covisar	----------	MB	MB	MB
7	1	Claudia Falcón	Manzana O	C 43	Covisar	----------	MB	MB	MB
7	1	David Guzmán	Manzana O	C 20	Covisar	----------	B	R	B
7	1	Yolanda Agreto	Manzana O	C 21	Covisar	----------	B	B	B

Continuación de la Tabla Nº 1: Relevamiento de Hogares – Dpto. Sarmiento

AREA	SUBAREA	NOMBRE	DOMICILIO	Nº Lote Casa	BARRIO	TELEF.	Receptividad	Nivel Informativo	Transferen-cia
7	1	Ángela Santander	Manzana O	C 46	Covisar	----------	MB	MB	MB
7	1	Claudia Molina	Manzana O	C 49	Covisar	----------	MB	MB	MB
7	1	Maria Cosel	Manzana O	C 53	Covisar	----------	B	R	B
7	1	Viviana Neira	Manzana O	C 57	Covisar	156728833	B	B	B
7	1	Vicenta Lucero	Manzana Q	C 17	Covisar	----------	B	B	B
7	1	Cecilia Pereyra	Manzana Q	C 18	Covisar	----------	MB	MB	MB
7	1	Agustín Gómez	Manzana Q	C 19	Covisar	----------	MB	MB	MB
7	1	Miguel Martínez	Manzana Q	C 21	Covisar	----------	B	R	B
7	1	Mónica Tejada	Manzana Q	C 7	Covisar	----------	B	B	B
7	1	Patricia Delgado	Manzana Q	C 5	Covisar	----------	B	B	B
7	1	José Castro	Manzana Q	C31	Covisar	----------	MB	MB	MB
7	1	Cristina Robertis	Manzana Q	C 27	Covisar	----------	MB	MB	MB
7	1	Pamela Sánchez	Manzana Q	C 25	Covisar	----------	B	R	B
7	1	Noel Serrano	Manzana Q	C 24	Covisar	----------	B	B	B
7	1	Carla Pascual	Manzana Q	C 22	Covisar	----------	B	B	B
7	1	Alicia Vega	Manzana Q	C 20	Covisar	----------	MB	MB	MB
7	1	Jorge Denis	Manzana Q	C 30	Covisar	----------	MB	MB	MB
7	1	Laura G. de Gil	Manzana S	C 38	Covisar	----------	B	R	B
7	1	Norma N. Castro	Manzana S	C 39	Covisar	----------	B	B	B
7	1	Mabel Marín	Manzana S	C 44	Covisar	----------	B	B	B
7	1	Vanesa Calivar	Manzana S	C 45	Covisar	----------	MB	MB	MB
7	1	Maria C. Barroso	Manzana S	C 35	Covisar	4942247	MB	MB	MB
7	1	Yanina Racero	Manzana S	C 5	Covisar	4942149	B	R	B
7	1	Silvia M. de Ruiz	Manzana S	C 3	Covisar	4943940	B	B	B
7	1	Margot Herrera	Manzana S	C 46	Covisar	4942809	B	B	B
7	1	Eliana Ojeda	Manzana S	C 2	Covisar	4942733	MB	MB	MB
7	1	Alfredo Soria	Manzana S	C 1	Covisar	4942299	MB	MB	MB
7	1	Florencia Guillen	Manzana S	C 22	Covisar	4943017	B	R	B
7	1	Nélida Herrera	Manzana S	C 21	Covisar	----------	B	B	B
7	1	Andrea Sisterna	Manzana S	C 23	Covisar	----------	B	B	B
7	1	Clara Alaniz	Manzana T	C 17	Covisar	----------	MB	MB	MB
7	1	Gabriela León	Manzana T	C 18	Covisar	----------	MB	MB	MB
7	1	Sandra Díaz	Manzana T	C 19	Covisar	----------	B	R	B
7	1	Elías Galán	Manzana T	C 21	Covisar	----------	B	B	B
7	1	Gladys Moral	Manzana T	C 7	Covisar	----------	B	B	B
7	1	Gladys Vildozo	Manzana T	C 5	Covisar	----------	MB	MB	MB
7	1	Isabel Borges	Manzana T	C31	Covisar	----------	MB	MB	MB
7	1	Nilda Molina	Manzana T	C 27	Covisar	----------	B	R	B
7	1	Clara López	Manzana T	C 25	Covisar	----------	B	B	B
7	1	Gloria Lavagnino	Manzana T	C 24	Covisar	----------	B	B	B
7	1	Domingo Flores	Manzana T	C 22	Covisar	----------	MB	MB	MB
7	1	Alberto Carmona	Manzana T	C 20	Covisar	----------	MB	MB	MB
7	1	Sofía Galetti	Manzana T	C 30	Covisar	----------	B	R	B
7	1	Silvia Quintana	Manzana T	C 15	Covisar	----------	B	B	B

Continuación de la Tabla Nº 1: Relevamiento de Hogares – Dpto. Sarmiento

AREA	SUBAREA	NOMBRE	DOMICILIO	Nº Lote Casa	BARRIO	TELEF.	Receptividad	Nivel Informativo	Transferen-cia
7	1	Pamela Sánchez	Manzana U	C 15	Covisar	----------	MB	MB	MB
7	1	Noel Serrano	Manzana U	C 20	Covisar	----------	MB	MB	MB
7	1	Carla Pascual	Manzana U	C 23	Covisar	----------	B	R	B
7	1	Alicia Vega	Manzana U	C 20	Covisar	----------	B	B	B
7	1	Jorge Denis	Manzana U	C 9	Covisar	----------	B	B	B
7	1	Laura G. De Gil	Manzana U	C 2	Covisar	----------	MB	MB	MB
7	1	Norma N. Castro	Manzana U	C 1	Covisar	----------	MB	MB	MB
7	1	Vanesa Calivar	Manzana U	C 5	Covisar	4942143	B	R	B
7	1	Maria C. Barroso	Manzana U	C10	Covisar	4942128	B	B	B
7	1	Yanina Racero	Manzana U	C 14	Covisar	4943929	B	B	B
7	1	Silvia M. de Ruiz	Manzana U	C 7	Covisar	----------	MB	MB	MB
7	1	Margot Herrera	Manzana U	C 6	Covisar	----------	MB	MB	MB
7	1	Marcela Salto	Manzana U	C 2	Covisar	----------	B	R	B
7	1	Myriam Sardiña	Manzana U 2	C 14	Covisar	----------	B	B	B
7	1	Carlina González	Manzana U 2	C 17	Covisar	----------	B	B	B
7	1	Elvira Vargas	Manzana U 2	C 16	Covisar	----------	MB	MB	MB
7	1	Paula Díaz	Manzana U 2	C 18	Covisar	----------	MB	MB	MB
7	1	Nora Galetti	Manzana U 2	C 11	Covisar	----------	B	R	B
7	1	Ester Neira	Manzana U 2	C 20	Covisar	----------	B	B	B
7	1	Ivana Sánchez	Manzana U 2	C 21	Covisar	----------	B	B	B
7	1	Pedro González	Manzana U 2	C 23	Covisar	----------	MB	MB	MB
7	1	Manuel Romero	Manzana U 2	C 24	Covisar	----------	MB	MB	MB
7	1	Alejandro Carrizo	Manzana U 2	C 27	Covisar	----------	B	R	B
7	1	Mario Tejada	Manzana U 2	C 32	Covisar	----------	B	B	B
7	1	Raúl Pérez	Manzana U 2	C 35	Covisar	----------	B	B	B
7	1	Liliana de Cruz	Manzana U 2	C 38	Covisar	----------	MB	MB	MB
7	1	Sandra Vildozo	Manzana U 2	C 43	Covisar	----------	MB	MB	MB
7	1	Juan Baamonde	Manzana V	C 15	Covisar	154447305	B	R	B
7	1	Franco Bustos	Manzana V	C 20	Covisar	155405902	B	B	B
7	1	José Lucero	Manzana V	C 23	Covisar	----------	B	B	B
7	1	Marcelo Garay	Manzana V	C 20	Covisar	155679368	MB	MB	MB
7	1	Eliana Toledo	Manzana V	C 9	Covisar	----------	MB	MB	MB
7	1	Yanina García	Manzana V	C 2	Covisar	----------	B	R	B
7	1	Mabel Fernández	Manzana V	C 1	Covisar	----------	B	B	B
7	1	Maria Cerezo	Manzana V	C 5	Covisar	----------	B	B	B
7	1	Carlos Castillo	Manzana V	C10	Covisar	----------	MB	MB	MB
7	1	Mauro Pérez	Manzana V	C 14	Covisar	----------	MB	MB	MB
7	1	Maximiliano García	Manzana V	C 7	Covisar	----------	B	R	B
7	1	Carlos Quiroga	Manzana V	C 6	Covisar	----------	B	B	B
7	1	Laura Duchí	Manzana V	C 13	Covisar	----------	B	B	B
7	1	Franco Bustos	Manzana A	C1	Laguna del Rosario	----------	MB	MB	MB
7	1	José Lucero	Manzana A	C3	Laguna del Rosario	----------	MB	MB	MB
7	1	Marcelo Garay	Manzana A	C5	Laguna del Rosario	----------	B	R	B
7	1	Eliana Toledo	Manzana A	C2	Laguna del Rosario	----------	B	B	B

Continuación de la Tabla Nº 1: Relevamiento de Hogares – Dpto. Sarmiento

AREA	SUBAREA	NOMBRE	DOMICILIO	Nº Lote Casa	BARRIO	TELEF.	Receptividad	Nivel Informativo	Transferen-cia
7	1	Mónica Anglada	Manzana A	C8	Lagunas del Rosario	----------	B	B	B
7	1	Silvia González	Manzana A	C9	Lagunas del Rosario	154160530	R	B	B
7	1	Olga Gutiérrez	Manzana A	C10	Lagunas del Rosario	----------	B	R	B
7	1	Lidia Lucero	Manzana A	C11	Lagunas del Rosario	155160209	B	R	B
7	1	Ángel Romero	Manzana A	C12	Lagunas del Rosario	155088940	R	B	R
7	1	Mabel Giménez	Manzana A	C13	Lagunas del Rosario	----------	B	R	B
7	1	Nancy Muñoz	Manzana A	C14	Lagunas del Rosario	155259399	R	R	R
7	1	Juana Silva	Manzana A	C7	Lagunas del Rosario	154714653	B	R	B
7	1	Yanina García	Manzana A	C 15	Lagunas del Rosario	----------	MB	MB	MB
7	1	Mabel Fernández	Manzana A	C 20	Lagunas del Rosario	----------	MB	MB	MB
7	1	Maria Cerezo	Manzana A	C 23	Lagunas del Rosario	----------	B	R	B
7	1	Carlos Castillo	Manzana A	C 20	Lagunas del Rosario	----------	B	B	B
7	1	Mauro Pérez	Manzana B	C 9	Lagunas del Rosario	----------	MB	MB	MB
7	1	Maximiliano García	Manzana B	C 2	Lagunas del Rosario	----------	MB	MB	MB
7	1	Carlos Quiroga	Manzana B	C 1	Lagunas del Rosario	----------	B	R	B
7	1	Laura Duchí	Manzana B	C 5	Lagunas del Rosario	----------	B	B	B
7	1	Antonio González	Manzana B	C10	Lagunas del Rosario	----------	MB	MB	MB
7	1	Cristina de Pereyra	Manzana B	C 14	Lagunas del Rosario	----------	MB	MB	MB
7	1	Sandra Castro	Manzana B	C 7	Lagunas del Rosario	----------	B	R	B
7	1	Dora Muñoz	Manzana B	C 6	Lagunas del Rosario	----------	B	B	B
7	1	Natalia Ortiz	Manzana B	C 13	Lagunas del Rosario	----------	MB	MB	MB
7	1	Cintia Arteta	Manzana B	C 20	Lagunas del Rosario	----------	MB	MB	MB
7	1	Berta Kaplán	Manzana B	C 21	Lagunas del Rosario	----------	B	R	B
7	1	Marta Escobar	Manzana B	C 23	Lagunas del Rosario	----------	B	B	B
7	1	Martín Quiroga	Manzana B	C 24	Lagunas del Rosario	----------	MB	MB	MB
7	1	Roberto Ochoa	Manzana B	C 27	Lagunas del Rosario	----------	MB	MB	MB
7	1	Olga Cuevas	Manzana B	C 32	Lagunas del Rosario	----------	B	R	B
7	1	Fabricio Roldán	Manzana B	C 35	Lagunas del Rosario	----------	B	B	B
7	1	Francisca Artero	Manzana B	C 38	Lagunas del Rosario	4948576	MB	MB	MB
7	1	Pablo Rodríguez	Manzana B	C 43	Lagunas del Rosario	----------	MB	MB	MB
7	1	Alejandro Artaza	Manzana B	C 46	Lagunas del Rosario	----------	B	R	B
7	1	Gonzalo Álvarez	Manzana B	C 49	Lagunas del Rosario	----------	B	B	B
7	1	Miguel Agüero	Manzana B	C 53	Lagunas del Rosario	----------	MB	MB	MB
7	1	Pablo Ríos	Manzana C	C19	Lagunas del Rosario	----------	MB	MB	MB
7	1	Silvana Campos	Manzana C	C22	Lagunas del Rosario	----------	B	R	B
7	1	Rosa Zarate	Manzana C	C4	Lagunas del Rosario	----------	B	B	B
7	1	Miriam Rojas	Manzana C	C8	Lagunas del Rosario	----------	MB	MB	MB
7	1	Sandra Lirio	Manzana C	C/2	Lagunas del Rosario	----------	MB	MB	MB
7	1	Marcelo Guido	Manzana C	C/1	Lagunas del Rosario	----------	B	R	B
7	1	Maria Berta Balot	Manzana C	C/9	Lagunas del Rosario	----------	B	B	B
7	1	Viviana Porras	Manzana C	C/10	Lagunas del Rosario	----------	MB	MB	MB
7	1	Liliana Torres	Manzana C	C/11	Lagunas del Rosario	----------	MB	MB	MB
7	1	Mirta Suárez	Manzana C	C/14	Lagunas del Rosario	----------	B	R	B
7	1	Laura Rodena	Manzana C	C/15	Lagunas del Rosario	----------	B	B	B

Continuación de la Tabla Nº 1: Relevamiento de Hogares – Dpto. Sarmiento

AREA	SUBAREA	NOMBRE	DOMICILIO	Nº Lote Casa	BARRIO	TELEF.	Receptividad	Nivel Informativo	Transferen-cia
7	1	Elsa Salazar	Manzana D	C12	Lagunas del Rosario	155153397	MB	MB	MB
7	1	Alberto González	Manzana D	C7	Lagunas del Rosario	156735560	B	R	B
7	1	Norma Paredes	Manzana D	C8	Lagunas del Rosario	154994838	B	R	B
7	1	Oscar Jofre	Manzana D	C9	Lagunas del Rosario	154709304	B	B	B
7	1	Silvia Cortez	Manzana D	C10	Lagunas del Rosario	----------	B	R	B
7	1	Mario Chaparro	Manzana D	C1	Lagunas del Rosario	154435131	B	R	B
7	1	María Tapia	Manzana D	C3	Lagunas del Rosario	----------	B	B	B
7	1	Mónica Luna	Manzana D	C4	Lagunas del Rosario	154987475	B	R	B
7	1	Alejandra Castillo	Manzana D	C5	Lagunas del Rosario	154477028	B	B	B
7	1	Luciano Luna	Manzana D	C6	Lagunas del Rosario	154409042	B	B	B
7	1	Maria E. Olivares	Manzana D	C 15	Lagunas del Rosario	----------	MB	MB	MB
7	1	Andrea Alba	Manzana D	C 20	Lagunas del Rosario	----------	MB	MB	MB
7	1	Graciela Fernández	Manzana D	C 23	Lagunas del Rosario	----------	B	R	B
7	1	Estela Barrio	Manzana D	C 20	Lagunas del Rosario	----------	B	B	B
7	1	Gabriela Maldonado	Manzana E	C 9	Lagunas del Rosario	----------	MB	MB	MB
7	1	Rosa Smircic	Manzana E	C 2	Lagunas del Rosario	----------	MB	MB	MB
7	1	Mariela de Ávila	Manzana E	C 1	Lagunas del Rosario	----------	B	R	B
7	1	Rosario Molina	Manzana E	C 5	Lagunas del Rosario	----------	B	B	B
7	1	Patricia Fernández	Manzana E	C10	Lagunas del Rosario	----------	MB	MB	MB
7	1	Susana de Alba	Manzana E	C 14	Lagunas del Rosario	----------	MB	MB	MB
7	1	Cira Flores	Manzana E	C 7	Lagunas del Rosario	----------	B	R	B
7	1	Maria Salas	Manzana E	C 6	Lagunas del Rosario	----------	B	B	B
7	1	Maria A. Pinto	Manzana E	C 13	Lagunas del Rosario	----------	MB	MB	MB
7	1	Elizabeth Cárdenas	Manzana E	C 20	Lagunas d el Rosario	----------	B	R	B
7	1	Daniela Sánchez	Manzana E	C 21	Lagunas del Rosario	----------	R	B	B
7	1	Ivana Bustos	Manzana E	C 23	Lagunas del Rosario	----------	MB	MB	MB
7	1	Lucas Tello	Manzana E	C 24	Lagunas del Rosario	----------	MB	MB	MB
7	1	Iris Cañadas	Manzana E	C 27	Lagunas del Rosario	----------	B	R	B
7	1	Marcela Palacio	Manzana E 2	C 32	Lagunas del Rosario	----------	B	B	B
7	1	Nery Carrizo	Manzana E 2	C 35	Lagunas del Rosario	----------	MB	MB	MB
7	1	Alicia Flores	Manzana E 2	C 38	Lagunas del Rosario	----------	MB	MB	MB
7	1	Roxana Torres	Manzana E 2	C 43	Lagunas del Rosario	----------	B	R	B
7	1	Silvina Cano	Manzana E 2	C 46	Lagunas del Rosario	----------	B	B	B
7	1	Érica Romero	Manzana E 2	C 49	Lagunas del Rosario	----------	MB	MB	MB
7	1	Graciela Ballester	Manzana F	C1	Lagunas del Rosario	156735670	B	R	B
7	1	Daniela Cáceres	Manzana F	C19	Lagunas del Rosario	----------	MB	MB	MB
7	1	Felisa Cortéz	Manzana F	C22	Lagunas del Rosario	----------	MB	MB	MB
7	1	Susana Arredondo	Manzana F	C4	Lagunas del Rosario	----------	B	R	B
7	1	Daniela Palacio	Manzana F	C9	Lagunas del Rosario	----------	B	B	B
7	1	Marisa Sosa	Manzana F	C/2	Lagunas del Rosario	----------	MB	MB	MB
7	1	Verónica Agüero	Manzana F	C/7	Lagunas del Rosario	----------	MB	MB	MB
7	1	Roberto Cortéz	Manzana F	C/9	Lagunas del Rosario	----------	B	R	B
7	1	Sara Silva	Manzana F	C/10	Lagunas del Rosario	----------	B	B	B
7	1	Natalia Sánchez	Manzana F	C/11	Lagunas del Rosario	----------	MB	MB	MB

Continuación de la Tabla Nº 1: Relevamiento de Hogares – Dpto. Sarmiento

AREA	SUBAREA	NOMBRE	DOMICILIO	Nº Lote Casa	BARRIO	TELEF.	Receptividad	Nivel Informativo	Transferen-cia
7	1	Ricardo Herrera	Manzana G	C2	Lagunas del Rosario	154683109	B	R	B
7	1	Marcela Sombra	Manzana G	C6	Lagunas del Rosario	155293705	R	B	B
7	1	Juana Castro	Manzana G	C19	Lagunas del Rosario	----------	MB	MB	MB
7	1	Lela Anzor	Manzana G	C22	Lagunas del Rosario	----------	MB	MB	MB
7	1	Enzo Orellano	Manzana G	C4	Lagunas del Rosario	----------	B	R	B
7	1	Juan Hidalgo	Manzana G	C9	Lagunas del Rosario	----------	B	B	B
7	1	Adela Figueroa	Manzana G	C2	Lagunas del Rosario	----------	MB	MB	MB
7	1	Pedro Chiconi	Manzana G	C1	Lagunas del Rosario	----------	MB	MB	MB
7	1	Verónica Rodríguez	Manzana G	C9	Lagunas del Rosario	----------	B	R	B
7	1	Bibiana Muñoz	Manzana G	C10	Lagunas del Rosario	----------	B	B	B
7	1	Cecilia Contreras	Manzana H	C 15	Lagunas del Rosario	----------	MB	MB	MB
7	1	M. Carmen Nazara	Manzana H	C 20	Lagunas del Rosario	----------	MB	MB	MB
7	1	Ramón Calderón	Manzana H	C 23	Lagunas del Rosario	----------	B	R	B
7	1	Mabel de Arrieta	Manzana H	C 20	Lagunas del Rosario	----------	B	B	B
7	1	Eduardo Bulián	Manzana H	C 9	Lagunas del Rosario	4948261	MB	MB	MB
7	1	Ema Olmo	Manzana H	C 2	Lagunas del Rosario	----------	MB	MB	MB
7	1	Gimena López	Manzana H	C 1	Lagunas del Rosario	----------	B	R	B
7	1	Marcelo Poblete	Manzana H	C 5	Lagunas del Rosario	----------	B	B	B
7	1	Nilda Lucero	Manzana H	C10	Lagunas del Rosario	----------	MB	MB	MB
7	1	Alfredo Lucero	Manzana H	C 14	Lagunas del Rosario	----------	MB	MB	MB
7	1	Rosa de Albano	Manzana H	C 7	Lagunas del Rosario	----------	B	R	B
7	1	Valeria González	Manzana J	C 20	Lagunas del Rosario	----------	B	B	B
7	1	Marcela Martínez	Manzana J	C 21	Lagunas del Rosario	----------	MB	MB	MB
7	1	Fernando Elizondo	Manzana J	C 23	Lagunas del Rosario	----------	MB	MB	MB
7	1	Analia Molina	Manzana J	C 24	Lagunas del Rosario	----------	B	R	B
7	1	Sohar Ramírez	Manzana J	C 27	Lagunas del Rosario	----------	B	B	B
7	1	Ana Elisa Montoya	Manzana J	C 32	Lagunas del Rosario	----------	MB	MB	MB
7	1	José. A. Rosini	Manzana J	C 35	Lagunas del Rosario	4948710	MB	MB	MB
7	1	Gabriela Fernández	Manzana J	C 38	Lagunas del Rosario	----------	B	R	B
7	1	Angelina Morales	Manzana J	C 43	Lagunas del Rosario	----------	B	B	B
7	1	Pedro Caballero	Manzana J	C 46	Lagunas del Rosario	----------	MB	MB	MB
7	1	Mirna Castro	Manzana J	C 49	Lagunas del Rosario	----------	MB	MB	MB
7	1	Belén Aracena	Manzana L	C 15	Lagunas del Rosario	----------	B	R	B
7	1	Daniel Pereyra	Manzana L	C 20	Lagunas del Rosario	----------	B	B	B
7	1	Daniela Gómez	Manzana L	C 23	Lagunas del Rosario	----------	MB	MB	MB
7	1	Alberto Artes	Manzana L	C 21	Lagunas del Rosario	----------	MB	MB	MB
7	1	Maria Leonia	Manzana L	C 9	Lagunas del Rosario	----------	B	R	B
7	1	Susana Calderón	Manzana L	C 2	Lagunas del Rosario	----------	B	B	B
7	1	M. Inés Cuadros	Manzana L	C 1	Lagunas del Rosario	----------	MB	MB	MB
7	1	Marta Gil	Manzana L	C 5	Lagunas del Rosario	----------	MB	MB	MB
7	1	Juana de Aguilera	Manzana L	C10	Lagunas del Rosario	4941238	B	R	B
7	1	Maria Linares	Manzana L	C 14	Lagunas del Rosario	----------	B	B	B
7	1	Yanina Tello	Manzana L	C 7	Lagunas del Rosario	----------	MB	MB	MB
7	1	Roberto González	Manzana L	C 6	Lagunas del Rosario	----------	MB	MB	MB

Continuación de la Tabla Nº 1: Relevamiento de Hogares – Dpto. Sarmiento

AREA	SUBAREA	NOMBRE	DOMICILIO	Nº Lote Casa	BARRIO	TELEF.	Receptividad	Nivel Informativo	Transferen-cia
7	1	Silvia de Agüero	Manzana N	C 15	Lagunas del Rosario	----------	MB	MB	MB
7	1	Marcela Frías	Manzana N	C 20	Lagunas del Rosario	----------	MB	MB	MB
7	1	Jorge Rodríguez	Manzana N	C 23	Lagunas del Rosario	----------	B	R	B
7	1	Dolores Canto	Manzana N	C 22	Lagunas del Rosario	----------	B	B	B
7	1	Luís Páez	Manzana N	C 9	Lagunas del Rosario	----------	MB	MB	MB
7	1	Marcelo Pérez	Manzana N	C 2	Lagunas del Rosario	----------	MB	MB	MB
7	1	Cristina Gálvez	Manzana N	C 1	Lagunas del Rosario	----------	B	R	B
7	1	Juan C. Blanco	Manzana N	C 5	Lagunas del Rosario	----------	B	B	B
7	1	Claudia Díaz	Manzana N	C10	Lagunas del Rosario	----------	MB	MB	MB
7	1	Alicia Agüero	Manzana N	C 14	Lagunas del Rosario	----------	MB	MB	MB
7	1	José Muñoz	Manzana O	C 23	Lagunas del Rosario	----------	B	R	B
7	1	Ninfa de Jofré	Manzana O	C 24	Lagunas del Rosario	4945812	B	B	B
7	1	Maria A. Chávez	Manzana O	C 27	Lagunas d el Rosario	----------	MB	MB	MB
7	1	Hugo Recalde	Manzana O	C 32	Lagunas del Rosario	----------	MB	MB	MB
7	1	Manuela Carrizo	Manzana O	C 35	Lagunas del Rosario	----------	B	R	B
7	1	Nélida Flores	Manzana O	C 38	Lagunas del Rosario	----------	B	B	B
7	1	Celina Sovall	Manzana O	C 43	Lagunas del Rosario	----------	MB	MB	MB
7	1	Ema Manrique	Manzana O	C 20	Lagunas del Rosario	----------	MB	MB	MB
7	1	Maria de González	Manzana O	C 21	Lagunas del Rosario	----------	B	R	B
7	1	Luciana Sanduay	Manzana Q	C 18	Lagunas del Rosario	----------	B	B	B
7	1	Viviana Ahumada	Manzana Q	C 19	Lagunas del Rosario	4943526	MB	MB	MB
7	1	Susana de Gallardo	Manzana Q	C 21	Lagunas del Rosario	----------	MB	MB	MB
7	1	Raquel de Navarro	Manzana Q	C 7	Lagunas del Rosario	----------	B	R	B
7	1	Tania Ortiz	Manzana Q	C 5	Lagunas del Rosario	----------	B	B	B
7	1	Celina Castro	Manzana Q	C31	Lagunas del Rosario	----------	MB	MB	MB
7	1	Gloria Pascual	Manzana Q	C 27	Lagunas del Rosario	----------	MB	MB	MB
7	1	Ana M. de Dávila	Manzana Q	C 25	Lagunas del Rosario	----------	B	R	B
7	1	Maria J. Pizarro	Manzana Q	C 24	Lagunas del Rosario	4947583	B	B	B
7	1	Carmen Flores	Manzana Q	C 22	Lagunas del Rosario	----------	MB	MB	MB
7	1	Elena González	Manzana Q	C 31	Lagunas del Rosario	----------	MB	MB	MB
7	1	Claudia Paredes	Manzana Q	C 30	Lagunas del Rosario	----------	B	R	B
7	1	Yanina Ruiz	Manzana S	C 35	Lagunas del Rosario	----------	B	B	B
7	1	Elba Domínguez	Manzana S	C 5	Lagunas del Rosario	----------	MB	MB	MB
7	1	Mariela Riveros	Manzana S	C 3	Lagunas del Rosario	----------	MB	MB	MB
7	1	Victoria Vega	Manzana S	C 46	Lagunas del Rosario	----------	B	R	B
7	1	Florencia Luz	Manzana S	C 2	Lagunas del Rosario	----------	B	B	B
7	1	Liliana Domínguez	Manzana S	C 1	Lagunas del Rosario	----------	MB	MB	MB
7	1	Sandra Tejada	Manzana S	C 22	Lagunas del Rosario	----------	MB	MB	MB
7	1	Lucia Castro	Manzana S	C 21	Lagunas del Rosario	----------	B	R	B
7	1	Estela Pinto	Manzana S	C 23	Lagunas del Rosario	----------	B	B	B
7	1	Ercira Barriga	Manzana U	C 9	Lagunas del Rosario	----------	MB	MB	MB
7	1	Elena Páez	Manzana U	C 2	Lagunas del Rosario	----------	MB	MB	MB
7	1	Claudia Vega	Manzana U	C 1	Lagunas del Rosario	----------	B	R	B
7	1	Sandra García	Manzana U	C 5	Lagunas del Rosario	----------	B	B	B

Continuación de la Tabla Nº 1: Relevamiento de Hogares – Dpto. Sarmiento

AREA	SUBAREA	NOMBRE	DOMICILIO	Nº Lote Casa	BARRIO	TELEF.	Receptividad	Nivel Informativo	Transferen-cia
7	1	Flavia Cantoni	Manzana U	C10	Lagunas del Rosario	----------	MB	MB	MB
7	1	Mariela Sánchez	Manzana U	C 14	Lagunas del Rosario	----------	MB	MB	MB
7	1	Sonia Tapia	Manzana U	C 7	Lagunas del Rosario	154418660	B	R	B
7	1	Rosa Aballay	Manzana U	C 6	Lagunas del Rosario	----------	B	B	B
7	1	Patricia Berrocá	Manzana U	C 2	Lagunas del Rosario	----------	MB	MB	MB
7	1	Antonio Pino	Manzana W	C 15	Lagunas del Rosario	----------	MB	MB	MB
7	1	Maria I. Gómez	Manzana W	C 20	Lagunas del Rosario	----------	B	R	B
7	1	Paola D'Onofrio	Manzana W	C 23	Lagunas del Rosario	----------	B	B	B
7	1	Maria Malagon	Manzana W	C 39	Lagunas del Rosario	----------	MB	MB	MB
7	1	Griselda Luna	Manzana W	C 9	Lagunas del Rosario	----------	MB	MB	MB
7	1	Miriam Echegaray	Manzana W	C 2	Lagunas del Rosario	----------	B	R	B
7	1	Maria Muñoz	Manzana W	C 1	Lagunas del Rosario	----------	B	B	B
7	1	Mónica Villegas	Manzana W	C 5	Lagunas del Rosario	----------	MB	MB	MB
7	1	Adriana Romero	Manzana W	C10	Lagunas del Rosario	----------	MB	MB	MB
7	1	Sandra Martínez	Manzana W	C 14	Lagunas del Rosario	----------	B	R	B
7	1	Víctor Tejada	Manzana W	C 7	Lagunas del Rosario	----------	B	B	B
7	1	Nélida Brizuela	Manzana X	C 21	Lagunas del Rosario	----------	MB	MB	MB
7	1	José A. González	Manzana X	C 18	Lagunas del Rosario	----------	MB	MB	MB
7	1	Teresita Carbajal	Manzana X	C 19	Lagunas del Rosario	----------	B	R	B
7	1	Patricia Valverde	Manzana X	C 21	Lagunas del Rosario	----------	B	B	B
7	1	Daniel Rodríguez	Manzana X	C 7	Lagunas del Rosario	----------	MB	MB	MB
7	1	Hugo Vega	Manzana X	C 5	Lagunas del Rosario	156708656	MB	MB	MB
7	1	Maria Liquitay	Manzana X	C31	Lagunas del Rosario	----------	B	R	B
7	1	Ester Montaña	Manzana X	C 27	Lagunas del Rosario	----------	B	B	B
7	1	Elvira Montaña	Manzana X	C 25	Lagunas del Rosario	----------	MB	MB	MB
7	1	Claudia Agüero	Manzana X	C 24	Lagunas del Rosario	----------	MB	MB	MB
7	1	Maria E. Gil	Rivadavia	1733	Media Agua	----------	MB	MB	MB
7	1	José Rueda	Rivadavia	1803	Media Agua	----------	MB	MB	MB
7	1	Antonio Vega	Rivadavia	1677	Media Agua	----------	B	R	B
7	1	Juan Páez	Rivadavia	1671	Media Agua	----------	B	R	B
7	1	Claudia de Gaitán	Rivadavia	2045	Media Agua	----------	B	B	B
7	1	Claudia Pérez	Rivadavia	235	Media Agua	----------	MB	MB	MB
7	1	Cecilia Coca	Rivadavia	171	Media Agua	4941449	MB	MB	MB
7	1	Maria I. Báez	Rivadavia	S/N	Media Agua	----------	B	R	B
7	1	Osvaldo Gordillo	Rivadavia	S/N	Media Agua	----------	B	B	B
7	1	Noemí Cuello	Rivadavia	S/N	Media Agua	----------	MB	MB	MB
7	1	Alicia Pérez	Rivadavia	127	Media Agua	4941001	MB	MB	MB
7	1	Vega Antonio	Rivadavia	S/N	Media Agua	----------	B	R	B
7	1	Carina Quiroga	Rivadavia	S/N	Media Agua	----------	B	B	B
7	1	Maria F. Castro	Rivadavia	S/N	Media Agua	----------	MB	MB	MB
7	1	Susana Peinado	Rivadavia	586	Media Agua	155659580	MB	B	MB
7	1	Oscar Riveros	Rivadavia	1721	Media Agua	----------	B	R	B
7	1	Dora Santander	Rivadavia	1661	Media Agua	----------	B	B	B
7	1	S. Maris Rodríguez	Rivadavia	1671	Media Agua	----------	MB	MB	MB

Continuación de la Tabla Nº 1: Relevamiento de Hogares – Dpto. Sarmiento

AREA	SUBAREA	NOMBRE	DOMICILIO	Nº Lote Casa	BARRIO	TELEF.	Receptividad	Nivel Informativo	Transferen-cia
7	1	Flia. Ortega	Rivadavia	238	Media Agua	4941152	B	B	B
7	1	Flia. Sánchez	Rivadavia	146	Media Agua	156614903	B	B	B
7	1	Flia. Sasu	Rivadavia	109	Media Agua	156601788	B	B	B
7	1	Ana Molina	Rivadavia	S/N	Media Agua	----------	B	R	B
7	1	Myriam Brizuela	Rivadavia	S/N	Media Agua	----------	B	B	B
7	1	Juana Delgado	Rivadavia	S/N	Media Agua	----------	MB	MB	MB
7	1	Martina Vega	Rivadavia	S/N	Media Agua	----------	MB	MB	MB
7	1	Manuel Cardozo	Rivadavia	S/N	Media Agua	----------	MB	MB	MB
7	1	Flia. Suarez	Rivadavia	S/N	Media Agua	155154495	B	MB	MB
7	1	Elida Toledo	Rivadavia	S/N	Media Agua	----------	B	R	B
7	1	Sergio Gómez	Laprida	S/N	Media Agua	----------	B	B	B
7	1	Bonifacio Garrido	Laprida	S/N	Media Agua	----------	MB	MB	MB
7	1	Flia. Dalmanego	Laprida	168	Media Agua	4941127	MB	MB	MB
7	1	Mabel Muragua	Laprida	S/N	Media Agua	----------	B	R	B
7	1	Emmanuel Navas	Laprida	S/N	Media Agua	----------	B	B	B
7	1	Alicia Castillo	Laprida	S/N	Media Agua	----------	MB	MB	MB
7	1	José Chirino	Laprida	S/N	Media Agua	----------	MB	MB	MB
7	1	Mirta de Correa	Belgrano	S/N	Media Agua	----------	MB	MB	MB
7	1	Dayana Juan	Belgrano	S/N	Media Agua	----------	B	R	B
7	1	Flia. Rizzeto	Belgrano	51	Media Agua	----------	MB	MB	MB
7	1	Victoria Carbajal	Belgrano	698	Media Agua	----------	B	R	B
7	1	Cintia Zuleimo	Belgrano	694	Media Agua	----------	B	B	B
7	1	Jorge Carmona	Belgrano	399	Media Agua	----------	MB	MB	MB
7	1	Mercedes Benítez	Belgrano	336	Media Agua	----------	MB	MB	MB
7	1	Leonor Arce	Belgrano	530	Media Agua	----------	MB	MB	MB
7	1	Lucas Osorio	Belgrano	466	Media Agua	----------	B	R	B
7	1	Angélica Hernández	Barboza	430	Media Agua	----------	B	B	B
7	1	Maria Echegaray	Barboza	440	Media Agua	----------	MB	MB	MB
7	1	Héctor Sánchez	Barboza	345	Media Agua	----------	MB	MB	MB
7	1	Marcela Vargas	Barboza	425	Media Agua	----------	B	R	B
7	1	Carlos Leiva	Barboza	236	Media Agua	----------	B	B	B
7	1	Cintia Polizzotto	Barboza	376	Media Agua	----------	MB	MB	MB
7	1	Silvia Matamoros	Barboza	239	Media Agua	----------	MB	MB	MB
7	1	Ángeles Masiá	Barboza	401	Media Agua	4941520	B	B	MB
7	1	Jesús Villafañe	Barboza	S/N	Media Agua	3541685777	B	B	R
7	1	Doly Romero	Barboza	247	Media Agua	----------	MB	B	B
7	1	Javier Guardia	Barboza	S/N	Media Agua	----------	B	R	B
7	1	Alejandra Dioseres	Barboza	S/N	Media Agua	----------	B	B	B
7	1	Elvira Alcoba	Barboza	S/N	Media Agua	----------	MB	MB	MB
7	1	Analía Martínez	Barboza	S/N	Media Agua	----------	MB	MB	MB
7	1	Marcela Gallego	Barboza	179	Media Agua	155432503	MB	B	B
7	1	Eda Guevara	Barboza	664	Media Agua	----------	B	R	B
7	1	Mabel Medina	Barboza	654	Media Agua	----------	B	B	B
7	1	Guillermo Castro	Barboza	659	Media Agua	----------	MB	MB	MB

Continuación de la Tabla Nº 1: Relevamiento de Hogares – Dpto. Sarmiento

AREA	SUBAREA	NOMBRE	DOMICILIO	Nº Lote Casa	BARRIO	TELEF.	Receptividad	Nivel Informativo	Transferen-cia
7	1	Darío Vaca	San Martin	76	Media Agua	155071507	MB	MB	MB
7	1	Jorge Álvarez	San Martin	S/N	Media Agua	----------	B	R	B
7	1	Maria de Caropresi	San Martin	S/N	Media Agua	----------	B	B	B
7	1	Nilda de Sarmiento	San Martin	S/N	Media Agua	----------	MB	MB	MB
7	1	Isabel Trigo	San Martin	S/N	Media Agua	----------	MB	MB	MB
7	1	Vanesa Carrizo	San Martin	S/N	Media Agua	----------	MB	MB	MB
7	1	Flia. Zabala	San Martin	C14	Media Agua	4941066	B	B	B
7	1	Flia. Márquez	San Martin	S/N	Media Agua	----------	B	R	B
7	1	Ana Montaño	San Martin	571	Media Agua	----------	B	R	B
7	1	Lucia de Olivares	San Martin	445	Media Agua	----------	B	B	B
7	1	Ricardo Morales	San Martin	459	Media Agua	----------	MB	MB	MB
7	1	Juan Riveros	Torrent	437	Media Agua	----------	MB	MB	MB
7	1	Maria M. Eugení	Torrent	409	Media Agua	----------	MB	MB	MB
7	1	Franco Romero	Torrent	S/N	Media Agua	----------	R	R	R
7	1	Graciela Mercado	Torrent	S/N	Media Agua	----------	B	R	B
7	1	Lorena Chaparro	Torrent	S/N	Media Agua	4941560	MB	MB	MB
7	1	Ariel Ruiz	Torrent	591	Media Agua	----------	B	R	B
7	1	Adriana Núñez	Torrent	541	Media Agua	----------	B	B	B
7	1	Roberto Quinteros	Torrent	479	Media Agua	----------	MB	MB	MB
7	1	Lucia Olmos	Torrent	S/N	Media Agua	----------	MB	MB	MB
7	1	Susana Bermúdez	Torrent	S/N	Media Agua	----------	MB	MB	MB
7	1	Velia Rivera	Torrent	S/N	Media Agua	----------	B	R	B
7	1	Natalia Castro	Torrent	S/N	Media Agua	----------	B	B	B
7	1	Analía Tejada	Torrent	S/N	Media Agua	----------	MB	MB	MB
7	1	Fernanda Oliveros	Torrent	S/N	Media Agua	----------	R	B	R
7	1	Alicia Arancibia	Uruguay	469	Media Agua	----------	B	R	B
7	1	Víctor Caballero	Uruguay	649	Media Agua	----------	B	B	B
7	1	Paulina Fernández	Uruguay	224	Media Agua	----------	MB	MB	MB
7	1	Flia. Porres	Uruguay	375	Media Agua	----------	B	B	B
7	1	Flia. Lizzi	Uruguay	S/N	Media Agua	155466498	B	B	B
7	1	Flia. Menéndez	Uruguay	C12	Media Agua	154633941	B	B	B
7	1	Susana Lezcano	Uruguay	212	Media Agua	----------	B	R	B
7	1	Adolfo Juárez	Uruguay	236	Media Agua	----------	B	B	B
7	1	Elisa García	Uruguay	248	Media Agua	----------	MB	MB	MB
7	1	Enrique Recabarren	Uruguay	120	Media Agua	----------	MB	MB	MB
7	1	José Tanohi	Uruguay	112	Media Agua	----------	MB	MB	MB
7	1	Elena de Anglada	Uruguay	S/N	Media Agua	154698760	MB	MB	MB
7	1	Gabriela Blanco	Uruguay	100	Media Agua	----------	B	R	B
7	1	Laura Girardi	Uruguay	92	Media Agua	----------	B	B	B
7	1	Claudia Páez	Uruguay	40	Media Agua	----------	MB	MB	MB
7	1	Ivana Olmos	Uruguay	152	Media Agua	----------	MB	MB	MB
7	1	Julio C. Vásquez	Uruguay	188	Media Agua	----------	MB	MB	MB
7	1	Melina de Águila	Uruguay	200	Media Agua	----------	B	R	B
7	1	Gladis Fernández	Uruguay	146	Media Agua	----------	B	B	B

Continuación de la Tabla Nº 1: Relevamiento de Hogares – Dpto. Sarmiento

AREA	SUBAREA	NOMBRE	DOMICILIO	Nº Lote Casa	BARRIO	TELEF.	Receptividad	Nivel Informativo	Transferen-cia
7	1	Argentino González	Uruguay	415	Media Agua	154520968	B	B	R
7	1	Ema Pons	Uruguay	351	Media Agua	----------	B	B	B
7	1	Leonardo Vieira	Uruguay	S/N	Media Agua	154701688	B	R	B
7	1	Osvaldo Guevara	Uruguay	S/N	Media Agua	----------	B	R	B
7	1	Mónica Correa	Uruguay	S/N	Media Agua	----------	B	B	B
7	1	Maira Aballay	Uruguay	S/N	Media Agua	----------	MB	MB	MB
7	1	Rubén Zarate	Uruguay	S/N	Media Agua	----------	MB	MB	MB
7	1	Rosaura Rodríguez	Uruguay	S/N	Media Agua	----------	MB	MB	MB
7	1	Yesica Aciar	José Arces	260	Media Agua	154519807	MB	MB	MB
7	1	Amanda Cortez	José Arces	293	Media Agua	154152320	MB	MB	MB
7	1	Yanela Videla	José Arces	S/N	Media Agua	155486460	MB	MB	MB
7	1	Ivana Alejos	José Arces	132	Media Agua	----------	B	R	B
7	1	Remedios Ramírez	José Arces	161	Media Agua	----------	B	B	B
7	1	Maria Cortéz	José Arces	137	Media Agua	----------	MB	MB	MB
7	1	Norma Svriz	José Arces	145	Media Agua	----------	MB	MB	MB
7	1	Sandra Estrella	José Arces	170	Media Agua	4941421	B	B	B
7	1	José Yunes	José Arces	S/N	Media Agua	----------	B	R	B
7	1	Roque Balmaceda	José Arces	S/N	Media Agua	----------	B	B	B
7	1	Alicia Funes	José Arces	S/N	Media Agua	----------	MB	MB	MB
7	1	Gregorio Montaña	José Arces	S/N	Media Agua	----------	MB	MB	MB
7	1	Alejandra Hevia	José Arces	253	Media Agua	15453700	MB	MB	MB
7	1	Graciela Pereyra	Belgrano	587	Media Agua	154685476	R	B	B
7	1	Maria I. Poblete	Belgrano	338	Media Agua	----------	B	R	B
7	1	Graciela Oyola	Belgrano	286	Media Agua	----------	B	B	B
7	1	Armando Castro	Belgrano	226	Media Agua	----------	MB	MB	MB
7	1	Rosa Delgado	Belgrano	285	Media Agua	----------	MB	MB	MB
7	1	Eugenia Ferreira	Belgrano	652	Media Agua	----------	MB	MB	MB
7	1	Gabino Sánchez	Belgrano	661	Media Agua	----------	B	R	B
7	1	Carlos Olha	Belgrano	657	Media Agua	----------	B	B	B
7	1	Nelio Recabarren	Belgrano	632	Media Agua	----------	MB	MB	MB
7	1	Lidia de Martini	Belgrano	605	Media Agua	----------	MB	MB	MB
7	1	Luís M. Ramos	Belgrano	552	Media Agua	----------	MB	MB	MB
7	1	Silvia Frías	Belgrano	510	Media Agua	----------	B	R	B
7	1	Lucio Argüello	Belgrano	470	Media Agua	----------	B	B	B
7	1	Angélica Lucero	Belgrano	416	Media Agua	----------	MB	MB	MB
7	1	José Brizuela	9 de Julio	S/N	Media Agua	155168257	B	R	MB
7	1	Dominga Pereira	9 de Julio	S/N	Media Agua	----------	B	R	B
7	1	Rosa Frías	9 de Julio	S/N	Media Agua	----------	B	B	B
7	1	Otilia Guerrero	9 de Julio	S/N	Media Agua	----------	MB	MB	MB
7	1	Sergio Manrique	9 de Julio	S/N	Media Agua	----------	MB	MB	MB
7	1	Vanesa Fernández	9 de Julio	S/N	Media Agua	----------	MB	MB	MB
7	1	Horacio Márquez	9 de Julio	S/N	Media Agua	----------	B	R	B
7	1	Dina Atencio	9 de Julio	S/N	Media Agua	----------	B	B	B
7	1	San Francisco Hogar	9 de Julio	163	Media Agua	4941533	MB	MB	MB

Continuación de la Tabla Nº 1: Relevamiento de Hogares – Dpto. Sarmiento

AREA	SUBAREA	NOMBRE	DOMICILIO	Nº Lote Casa	BARRIO	TELEF.	Receptividad	Nivel Informativo	Transferen-cia
7	1	Rolando Olivares	9 de Julio	260	Media Agua	154521838	MB	R	B
7	1	Carlos Robledo	9 de Julio	S/N	Media Agua	----------	B	R	B
7	1	Flia. Mansilla	9 de Julio	149	Media Agua	----------	B	B	B
7	1	Flia. Torres	9 de Julio	152	Media Agua	154729085	B	B	B
7	1	Romina Mereles	Santa Rosa	585	Media Agua	----------	B	R	B
7	1	Gladys Bustos	Santa Rosa	560	Media Agua	----------	B	B	B
7	1	Marisa Arrieta	Santa Rosa	505	Media Agua	----------	MB	MB	MB
7	1	Víctor Silva	Santa Rosa	453	Media Agua	----------	MB	MB	MB
7	1	Orlando Brizuela	Santa Rosa	443	Media Agua	----------	MB	MB	MB
7	1	Ángel Velásquez	Santa Rosa	440	Media Agua	----------	B	R	B
7	1	Edith de Gómez	Santa Rosa	420	Media Agua	----------	B	B	B
7	1	Sergio Riveros	Santa Rosa	S/N	Media Agua	155121594	MB	B	MB
7	1	Angélica Zarate	Santa Rosa	322	Media Agua	----------	B	R	B
7	1	Omar Gutiérrez	Santa Rosa	567	Media Agua	----------	B	B	B
7	1	Rosa Aballay	Santa Rosa	500	Media Agua	----------	MB	MB	MB
7	1	Daniela Tello	Santa Rosa	555	Media Agua	----------	MB	MB	MB
7	1	Elena Miranda	Ángel D. Rojas	457	Media Agua	----------	MB	MB	MB
7	1	Olga Molina	Ángel D. Rojas	425	Media Agua	----------	B	R	B
7	1	Cintia Vega	Ángel D. Rojas	281	Media Agua	----------	B	B	B
7	1	Beatriz Aballay	Ángel D. Rojas	279	Media Agua	----------	MB	MB	MB
7	1	M. Ester Ferreira	Ángel D. Rojas	340	Media Agua	----------	MB	MB	MB
7	1	Julia Herrera	Ángel D. Rojas	330	Media Agua	----------	MB	MB	MB
7	1	Flia. Bustos	Ángel D. Rojas	S/N	Media Agua	154700139	B	B	B
7	1	Cintia Oviedo	Ángel D. Rojas	332	Media Agua	----------	B	R	B
7	1	María Romero	Ángel D. Rojas	327	Media Agua	----------	B	B	B
7	1	Rosana Tolmos	Ángel D. Rojas	350	Media Agua	----------	MB	MB	MB
7	1	Jessica Noemí	25 de Mayo	322	Media Agua	----------	MB	MB	MB
7	1	Ángela De Torres	25 de Mayo	567	Media Agua	----------	MB	MB	MB
7	1	Susana Polizzotto	25 de Mayo	500	Media Agua	----------	B	R	B
7	1	Vanesa Castro	25 de Mayo	555	Media Agua	----------	B	B	B
7	1	Mónica Albano	25 de Mayo	457	Media Agua	----------	MB	MB	MB
7	1	Gloria Paredes	25 de Mayo	425	Media Agua	----------	MB	MB	MB
7	1	Mariela Rodríguez	25 de Mayo	281	Media Agua	----------	MB	MB	MB
7	1	Gabriela Márquez	25 de Mayo	279	Media Agua	----------	B	R	B
7	1	Flia. Castro	25 de Mayo	337	Media Agua	154745860	B	B	B
7	1	Maria Ramírez	25 de Mayo	322	Media Agua	----------	B	R	B
7	1	Ana Navas	25 de Mayo	567	Media Agua	----------	B	B	B
7	1	Alfredo Domínguez	25 de Mayo	500	Media Agua	----------	MB	MB	MB
7	1	Lorena de Páez	25 de Mayo	555	Media Agua	----------	MB	MB	MB
7	1	Patricia Vidal	25 de Mayo	457	Media Agua	----------	MB	MB	MB
7	1	Eugenia Guzmán	25 de Mayo	425	Media Agua	----------	B	R	B
7	1	Gabriel Yáñez	25 de Mayo	281	Media Agua	----------	B	B	B
7	1	Delfora Yacante	25 de Mayo	279	Media Agua	----------	MB	MB	MB
7	1	Ivana Heredia	25 de Mayo	340	Media Agua	----------	MB	MB	MB

Continuación de la Tabla Nº 1: Relevamiento de Hogares – Dpto. Sarmiento

AREA	SUBAREA	NOMBRE	DOMICILIO	Nº Lote Casa	BARRIO	TELEF.	Receptividad	Nivel Informativo	Transferen-cia
7	1	Maria Álvarez	25 de Mayo	330	Media Agua	----------	B	R	B
7	1	Mario Vitales	25 de Mayo	327	Media Agua	----------	B	B	B
7	1	Hortensia Riveros	25 de Mayo	S/N	Media Agua	----------	MB	MB	MB
7	1	Azucena Tello	25 de Mayo	S/N	Media Agua	----------	MB	MB	MB
7	1	Nancy Vega	25 de Mayo	S/N	Media Agua	----------	MB	MB	MB
7	1	Juan Godoy	25 de Mayo	S/N	Media Agua	----------	B	R	B
7	1	Elvira Romero	25 de Mayo	S/N	Media Agua	----------	B	B	B
7	1	Flia. Ponce	25 de Mayo	355	Media Agua	----------	B	B	B
7	1	Rodrigo Gómez	25 de Mayo	585	Media Agua	----------	B	R	B
7	1	Reginaldo Quiroga	25 de Mayo	560	Media Agua	----------	B	B	B
7	1	Raúl Marques	25 de Mayo	505	Media Agua	----------	MB	MB	MB
7	1	Miguel Arinada	25 de Mayo	453	Media Agua	----------	MB	MB	MB
7	1	Rosales Mariela	25 de Mayo	443	Media Agua	----------	MB	MB	MB
7	1	Eduardo Sabina	25 de Mayo	440	Media Agua	----------	B	R	B
7	1	Natalia Bellucci	25 de Mayo	420	Media Agua	----------	B	B	B
7	1	Miguel Vera	25 de Mayo	369	Media Agua	----------	MB	MB	MB
7	1	Maria De Poblete	25 de Mayo	359	Media Agua	----------	MB	MB	MB
7	1	Ernesto Bogues	25 de Mayo	327	Media Agua	----------	MB	MB	MB
7	1	Darío Páez	25 de Mayo	247	Media Agua	----------	B	R	B
7	1	Sonia Delouigui	25 de Mayo	587	Media Agua	----------	B	B	B
7	1	Elvira Castillo	Martínez López	322	Media Agua	----------	MB	MB	MB
7	1	Maria Moyano	Martínez López	567	Media Agua	----------	MB	MB	MB
7	1	Susana Villegas	Martínez López	500	Media Agua	----------	MB	MB	MB
7	1	Marta Balmaceda	Martínez López	555	Media Agua	----------	B	R	B
7	1	Cinthia González	Martínez López	274	Media Agua	154144355	B	B	B
7	1	Yolanda Rojas	Martínez López	S/N	Media Agua	----------	B	R	B
7	1	Maria Pérez	Martínez López	S/N	Media Agua	----------	B	B	B
7	1	Adelina Botella	Martínez López	S/N	Media Agua	----------	MB	MB	MB
7	1	Diego Rosales	Martínez López	S/N	Media Agua	----------	MB	MB	MB
7	1	Rolando Olivares	Martínez López	260	Media Agua	154521838	MB	R	B
7	1	Valeria Robledo	Martínez López	S/N	Media Agua	----------	B	R	B
7	1	Isabel González	Martínez López	S/N	Media Agua	----------	B	B	B
7	1	Margarita Rodríguez	Martínez López	S/N	Media Agua	----------	MB	MB	MB
7	1	Sonia Aguilar	Martínez López	S/N	Media Agua	----------	MB	MB	MB
7	1	Blanca Peralta	Martínez López	250	Media Agua	154880314	B	B	B
7	1	Irma Bustos	Martínez López	S/N	Media Agua	----------	B	R	B
7	1	Guillermo Olmos	Martínez López	S/N	Media Agua	----------	B	B	B
7	1	Juan Terineti	Martínez López	S/N	Media Agua	----------	MB	MB	MB
7	1	Maria Sánchez	Martínez López	S/N	Media Agua	----------	MB	MB	MB
7	1	Susana Gómez	Belgrano	S/N	Media Agua	----------	MB	MB	MB
7	1	Marilyn Zalazar	Belgrano	582	Media Agua	----------	MB	MB	MB
7	1	Almada Medina	Belgrano	S/N	Media Agua	----------	B	R	B
7	1	Juana Illia	Belgrano	S/N	Media Agua	----------	B	B	B
7	1	Alicia Quiroga	Belgrano	S/N	Media Agua	----------	MB	MB	MB

Continuación de la Tabla Nº 1: Relevamiento de Hogares – Dpto. Sarmiento

AREA	SUBAREA	NOMBRE	DOMICILIO	Nº Lote Casa	BARRIO	TELEF.	Receptividad	Nivel Informativo	Transferen-cia
7	1	Celina Genen	Belgrano y Laprida	S/N	Media Agua	155407500	B	B	B
7	1	Juan Montalvo	Belgrano	585	Media Agua	----------	B	R	B
7	1	Valeria Leales	Belgrano	560	Media Agua	----------	B	B	B
7	1	Andrea Giner	Belgrano	505	Media Agua	----------	MB	MB	MB
7	1	José Pintor	Belgrano	453	Media Agua	----------	MB	MB	MB
7	1	Isabel Romero	Belgrano	443	Media Agua	----------	MB	MB	MB
7	1	Juan Espina	Belgrano	440	Media Agua	----------	B	R	B
7	1	Teresa Montión	Belgrano	420	Media Agua	----------	B	B	B
7	1	Gladys Guillen	Belgrano	369	Media Agua	----------	MB	MB	MB
7	1	José Maggio	Belgrano	359	Media Agua	----------	MB	MB	MB
7	1	Raúl Torres	Belgrano	327	Media Agua	----------	MB	MB	MB
7	1	Patricia Sandoval	Belgrano	247	Media Agua	----------	B	R	B
7	1	Maria Costas	Belgrano	253	Media Agua	----------	MB	MB	MB
7	1	Elizabeth Moreta	Belgrano	163	Media Agua	----------	MB	MB	MB
7	1	Ana Mascareno	Belgrano	350	Media Agua	4941083	MB	MB	MB
7	1	María Grismal	Belgrano	S/N	Media Agua	----------	MB	MB	MB
7	1	Rafael Zavala	Manzana I	C 15	15 viviendas	----------	B	B	B
7	1	Jofre Romero	Manzana I	C 20	15 viviendas	----------	B	B	B
7	1	Lidia Balmaceda	Manzana I	C 23	15 viviendas	----------	B	B	B
7	1	Silvina Toledo	Manzana I	C 39	15 viviendas	----------	MB	MB	MB
7	1	Jorge Borgace	Manzana I	C 11	15 viviendas	----------	B	R	B
7	1	Flia. Irrazabal	Manzana I	C 12	15 viviendas	154698429	MB	MB	MB
7	1	Flia. Elizondo	Manzana I	C 10	15 viviendas	155261762	MB	MB	MB
7	1	Flia. Tejada	Manzana I	C 9	15 viviendas	154590113	B	R	B
7	1	Silvana Farias	Manzana I	C 21	15 viviendas	----------	MB	MB	MB
7	1	Laura Lillo	Manzana I	C 18	15 viviendas	----------	MB	MB	MB
7	1	Rafael Zavala	Manzana I	C 19	15 viviendas	----------	B	R	B
7	1	Natalia Díaz	Manzana I	C 21	15 viviendas	----------	MB	MB	MB
7	1	Carmen Coste	Manzana I	C 7	15 viviendas	----------	MB	MB	MB
7	1	Obreliano Vargas	Manzana I	C 5	15 viviendas	----------	B	R	B
7	1	Maria Cortéz	Manzana I	C31	15 viviendas	----------	MB	MB	MB
7	1	Héctor Salazar	José Ares M. B	145	Benavidez	----------	B	B	B
7	1	Cinthia Chávez	José Ares M. B	S/N	Benavidez	154754449	B	B	B
7	1	Antonio Moreno	Belgrano M. B	575	Benavidez	154004816	B	R	B
7	1	Lucas Balmaceda	Belgrano M. B	565	Benavidez	4941309	B	B	B
7	1	Isabel Castro	Belgrano M. B	555	Benavidez	----------	R	R	R
7	1	Local Comercial	9 de Julio M. B	S/N	Benavidez	154178008	B	B	B
7	1	Lorenzo Mansilla	9 de Julio	149	Benavidez	----------	B	R	R
7	1	Francisco Cortijo	9 de Julio	S/N	Benavidez	----------	MB	MB	MB
7	1	Luís Recabarren	9 de Julio	S/N	Benavidez	----------	B	R	B
7	1	Susana Martínez	9 de Julio	S/N	Benavidez	----------	MB	MB	MB
7	1	Oscar Garay	9 de Julio	S/N	Benavidez	----------	MB	MB	MB
7	1	Fernando Bernales	9 de Julio	S/N	Benavidez	----------	B	R	B
7	1	Ana De Sierra	9 de Julio	S/N	Benavidez	----------	MB	MB	MB

Continuación de la Tabla Nº 1: Relevamiento de Hogares – Dpto. Sarmiento

AREA	SUBAREA	NOMBRE	DOMICILIO	Nº Lote Casa	BARRIO	TELEF.	Receptividad	Nivel Informativo	Transferen-cia
7	1	Maria Canción	Belgrano	322	Benavidez	----------	MB	MB	MB
7	1	Orlando Ortiz	Belgrano	567	Benavidez	----------	B	R	B
7	1	Antonio Muñoz	Belgrano	500	Benavidez	----------	MB	MB	MB
7	1	Patricia Campillay	Belgrano	555	Benavidez	----------	MB	MB	MB
7	1	Carla Prado	Belgrano	457	Benavidez	----------	B	R	B
7	1	Ángel Brasco	Belgrano	425	Benavidez	----------	MB	MB	MB
7	1	Pedro Bustos	Belgrano	281	Benavidez	----------	MB	MB	MB
7	1	Rosa Guajardo	Belgrano	279	Benavidez	----------	B	R	B
7	1	Juan C. López	Belgrano	337	Benavidez	----------	MB	MB	MB
7	1	Zulma Guevara	Belgrano	322	Benavidez	----------	MB	MB	MB
7	1	Flia. Ponce	Belgrano	554	Benavidez	----------	B	B	B
7	1	Flia. Cabrillan	Belgrano	590	Benavidez	155428251	B	B	B
7	1	Flia. González	José Ares	248	Benavidez	155115325	B	B	B
7	1	Flia. Silva	José Ares	S/N	Católico	154757566	B	B	B
7	1	Flia. Aldeco	José Ares	S/N	Jardín Rivielo	4941508	B	B	B
7	1	Carlos Figueroa	José Ares	S/N	Jardín Rivielo	----------	MB	MB	MB
7	1	Silvia Castillo	José Ares	S/N	Jardín Rivielo	----------	B	R	B
7	1	Guillermo Ortiz	José Ares	S/N	Jardín Rivielo	----------	MB	MB	MB
7	1	Marcos Quevedo	José Ares	S/N	Jardín Rivielo	----------	MB	MB	MB
7	1	Marcela Valdivia	José Ares	S/N	Jardín Rivielo	----------	B	R	B
7	1	Romina Cabello	José Ares	S/N	Jardín Rivielo	----------	MB	MB	MB
7	1	Martínez Celia	José Ares	S/N	Jardín Rivielo	----------	MB	MB	MB
7	1	Maria Ferreira	José Ares	S/N	Jardín Rivielo	----------	B	R	B
7	1	Venia González	José Ares	S/N	Jardín Rivielo	----------	MB	MB	MB
7	1	Mariela Loria	José Ares	S/N	Jardín Rivielo	----------	MB	MB	MB
7	1	Mirta Vera	José Ares	S/N	Jardín Rivielo	----------	B	R	B
7	1	Viviana Mereles	José Ares	S/N	Jardín Rivielo	----------	MB	MB	MB
7	1	Elvira Torres	José Ares	S/N	Jardín Rivielo	----------	MB	MB	MB
7	1	Mario Alcayaga	José Ares	S/N	Jardín Rivielo	----------	B	R	B
7	1	Edith Garay	José Ares	S/N	Jardín Rivielo	----------	MB	MB	MB
7	1	Gladis Vera	José Ares	S/N	Jardín Rivielo	----------	MB	MB	MB
7	1	Rosa Burgoa	Manzana A	C/8	M. Agua II	155313541	MB	MB	MB
7	1	Emilia Caballero	Manzana A	C/6	M. Agua II	155269330	MB	MB	MB
7	1	Ana Farias	Manzana A	C/5	M. Agua II	154635123	MB	MB	MB
7	1	Alcira Mereles	Manzana A	C/3	M. Agua II	155414190	MB	MB	MB
7	1	Nilda Espinosa	Manzana A	C/4	M. Agua II	155016721	MB	MB	MB
7	1	Orlando Díaz	Manzana A	C1	M. Agua II	----------	B	B	B
7	1	Zulma Ortiz	Manzana A	C2	M. Agua II	----------	MB	MB	MB
7	1	Darío Guerra	Manzana A	C7	M. Agua II	----------	B	R	B
7	1	Adolfo Blanch	Manzana A	C9	M. Agua II	----------	MB	MB	MB
7	1	Ema Sosa	Manzana A	C10	M. Agua II	----------	MB	MB	MB
7	1	Mariela Ariza	Manzana A	C 11	M. Agua II	----------	B	B	B
7	1	Maxi Chaparro	Manzana A	C12	M. Agua II	----------	MB	MB	MB
7	1	Carlos Figueroa	Manzana A	C13	M. Agua II	----------	B	R	B

Continuación de la Tabla Nº 1: Relevamiento de Hogares – Dpto. Sarmiento

AREA	SUBAREA	NOMBRE	DOMICILIO	Nº Lote Casa	BARRIO	TELEF.	Receptividad	Nivel Informativo	Transferen-cia
7	1	Andrea Irrazabal	Manzana B	C/2	M. Agua II	154864254	MB	MB	MB
7	1	Juan Flores	Manzana B	C/3	M. Agua II	15470587	MB	MB	MB
7	1	Cecilia Méndez	Manzana B	C/4	M. Agua II	155400292	MB	MB	MB
7	1	Claudia Coria	Manzana B	C/1	M. Agua II	----------	MB	MB	MB
7	1	Margarita Vásquez	Manzana B	C9	M. Agua II	----------	B	B	B
7	1	Ana González	Manzana B	C10	M. Agua II	----------	MB	MB	MB
7	1	Pedro Vega	Manzana B	C11	M. Agua II	----------	B	R	B
7	1	Eugenia Taschret	Manzana B	C/8	M. Agua II	155155850	MB	MB	MB
7	1	Jorge Samoa	Manzana B	C/7	M. Agua II	----------	MB	MB	MB
7	1	Daniela Carbajal	Manzana B	C/6	M. Agua II	155250053	MB	MB	MB
7	1	Jorge Lara	Manzana B	C/8	M. Agua II	154432136	MB	MB	MB
7	1	Raquel Gómez	Manzana B	C/5	M. Agua II	155167789	MB	MB	MB
7	1	Rodolfo Espinosa	Manzana C	C/7	M. Agua II	15507737	MB	MB	MB
7	1	Susana Estrella	Manzana C	C/12	M. Agua II	----------	MB	MB	MB
7	1	Lorena Russo	Manzana C	C/5	M. Agua II	155242159	MB	MB	MB
7	1	Oscar Talluto	Manzana C	C/6	M. Agua II	154625505	MB	MB	MB
7	1	Aurelia Escoda	Manzana C	C/3	M. Agua II	154409859	MB	MB	MB
7	1	Natalia Montoya	Manzana C	C/2	M. Agua II	154431327	MB	MB	MB
7	1	Elena Muñoz	Manzana C	C/9	M. Agua II	154470860	MB	MB	MB
7	1	Flia. Gonzales	Manzana C	C/8	M. Agua II	----------	MB	MB	MB
7	1	Marta Muñoz	Manzana C	C/11	M. Agua II	----------	MB	MB	MB
7	1	Margarita Aciar	Manzana C	C/10	M. Agua II	154449465	MB	MB	MB
7	1	Claudia Oropel	Manzana C	C/4	M. Agua II	15449280	MB	MB	MB
7	1	Viviana Andan	Manzana D	C/3	M. Agua II	155110329	MB	MB	MB
7	1	Elena Días	Manzana D	C/4	M. Agua II	----------	MB	MB	MB
7	1	Flia. Crespo	Manzana D	C/5	M. Agua II	----------	MB	MB	MB
7	1	Josefina Molina	Manzana D	C/1	M. Agua II	----------	B	B	B
7	1	Zulma Bajinay	Manzana D	C9	M. Agua II	----------	MB	MB	MB
7	1	Roberto García	Manzana D	C10	M. Agua II	----------	B	R	B
7	1	Gabriela Rocamora	Manzana D	C11	M. Agua II	----------	MB	MB	MB
7	1	Gerardo Santibáñez	Manzana D	C/8	M. Agua II	----------	MB	MB	MB
7	1	José Caballero	Manzana D	C/7	M. Agua II	----------	B	B	B
7	1	Carolina Tejada	Manzana D	C/6	M. Agua II	----------	MB	MB	MB
7	1	Elida Segovia	Manzana D	C/8	M. Agua II	----------	B	R	B
7	1	Gabriela Torres	Manzana D	C12	M. Agua II	----------	MB	MB	MB
7	1	Norma Maturana	Manzana E	C/7	M. Agua II	----------	MB	MB	MB
7	1	Carlos Godoy	Manzana E	C/12	M. Agua II	----------	B	B	B
7	1	Beatriz Fernández	Manzana E	C/5	M. Agua II	----------	MB	MB	MB
7	1	Isabel Paredes	Manzana E	C/6	M. Agua II	----------	B	R	B
7	1	Estela Becerra	Manzana E	C/3	M. Agua II	----------	MB	MB	MB
7	1	Camila Baitux	Manzana E	C/2	M. Agua II	----------	MB	MB	MB
7	1	Filomena Juárez	Manzana E	C/9	M. Agua II	----------	B	B	B
7	1	Neli Casonelli	Manzana E	C/8	M. Agua II	----------	MB	MB	MB
7	1	Ester Santana	Manzana E	C/11	M. Agua II	----------	B	R	B

Continuación de la Tabla Nº 1: Relevamiento de Hogares – Dpto. Sarmiento

AREA	SUBAREA	NOMBRE	DOMICILIO	Nº Lote Casa	BARRIO	TELEF.	Receptividad	Nivel Informativo	Transferen-cia
7	1	Flia. Márquez	Chávez	360	Vª Güell	----------	B	B	B
7	1	Ricardo Alday	Chávez	S/N	Vª Güell	----------	MB	MB	MB
7	1	Carlos Castillo	Chávez	S/N	Vª Güell	----------	B	R	B
7	1	Laura Flores	Chávez	S/N	Vª Güell	----------	MB	MB	MB
7	1	Marta Atencio	Chávez	S/N	Vª Güell	----------	MB	MB	MB
7	1	Rosa Arguella	Chávez	S/N	Vª Güell	----------	B	B	B
7	1	Ester Sosa	Chávez	S/N	Vª Güell	----------	MB	MB	MB
7	1	Susana Nieto	Chávez	S/N	Vª Güell	----------	B	R	B
7	1	Roxana Tello	Chávez	S/N	Vª Güell	----------	MB	MB	MB
7	1	Flia. Villaba	Chávez	383	Vª Güell	----------	B	B	B
7	1	Silvia González	Chávez	S/N	Vª Güell	----------	MB	MB	MB
7	1	Laura Fernández	Chávez	S/N	Vª Güell	----------	B	R	B
7	1	Mercedes Bustos	Chávez	S/N	Vª Güell	----------	MB	MB	MB
7	1	Hilda Rosales	Chávez	S/N	Vª Güell	----------	MB	MB	MB
7	1	Flia. Moreno	Lecam	299	Vª Güell	155053903	MB	MB	MB
7	1	Nilda Araya	Lecam	S/N	Vª Güell	----------	B	B	B
7	1	Flia. Castro	Lecam	270	Vª Güell	154444877	B	B	B
7	1	Flia. Montaño	Lecam	S/N	Vª Güell	----------	B	B	B
7	1	Ernesto Naveda	Lecam	S/N	Vª Güell	----------	MB	MB	MB
7	1	Natalia Alonso	Lecam	S/N	Vª Güell	----------	MB	MB	MB
7	1	Daniel Funes	Lecam	S/N	Vª Güell	----------	B	R	B
7	1	Margarita Guzmán	Lecam	S/N	Vª Güell	----------	MB	MB	MB
7	1	Marcela Álvarez	Lecam	S/N	Vª Güell	----------	MB	MB	MB
7	1	Benita Naveda	Lecam	S/N	Vª Güell	----------	B	B	B
7	1	Judit Venturini	Lecam	S/N	Vª Güell	----------	MB	MB	MB
7	1	Oscar Narváez	Lecam	S/N	Vª Güell	----------	B	R	B
7	1	Flia. Araya	Lecam	S/N	Vª Güell	154848427	MB	MB	MB
7	1	Flia. Lucero	Lecam	S/N	Vª Güell	4941473	B	B	B
7	1	Flia. Martínez	Lecam	S/N	Vª Güell	----------	B	B	B
7	1	Flia. Reynoso	Lecam	S/N	Vª Güell	----------	MB	B	B
7	1	Flia. Vega	Lecam	S/N	Vª Güell	----------	B	B	B
7	1	Roza Páez	Lecam	S/N	Vª Güell	----------	MB	MB	MB
7	1	Ivana Mengues	Lecam	S/N	Vª Güell	----------	B	R	B
7	1	Analía Fernández	Lecam	S/N	Vª Güell	----------	MB	MB	MB
7	1	Edith Flores	Lecam	S/N	Vª Güell	----------	MB	MB	MB
7	1	Raúl Inojosa	Lecam	S/N	Vª Güell	----------	B	B	B
7	1	Flia. Riveros	Lecam	382	Vª Güell	155769609	B	B	B
7	1	Marilyn Pintos	Lecam	S/N	Vª Güell	----------	MB	MB	MB
7	1	Maria Alemano	Lecam	S/N	Vª Güell	----------	B	R	B
7	1	Blanca Micheli	Lecam	S/N	Vª Güell	----------	MB	MB	MB
7	1	Mónica Moreno	Lecam	S/N	Vª Güell	----------	MB	MB	MB
7	1	Juan Calderón	Lecam	S/N	Vª Güell	----------	B	B	B
7	1	Flia. Furios	Lecam	S/N	Vª Güell	154981146	MB	B	B
7	1	Flia. Moroy	Güell	187	Vª Güell	----------	B	B	B

Continuación de la Tabla Nº 1: Relevamiento de Hogares – Dpto. Sarmiento

AREA	SUBAREA	NOMBRE	DOMICILIO	Nº Lote Casa	BARRIO	TELEF.	Receptividad	Nivel Informativo	Transferen-cia
7	1	Maria Tejada	Güell	S/N	Vª Güell	----------	MB	MB	MB
7	1	Alicia Carrizo	Güell	S/N	Vª Güell	----------	B	R	B
7	1	José Carrión	Güell	S/N	Vª Güell	----------	MB	MB	MB
7	1	Guillermo Lilla	Güell	S/N	Vª Güell	----------	MB	MB	MB
7	1	Flia. Roldan	Güell	S/N	Vª Güell	----------	B	B	B
7	1	Flia. Heredia	Güell	S/N	Vª Güell	----------	B	B	B
7	1	Flia. Malau	Güell	S/N	Vª Güell	4641164	MB	B	B
7	1	Osvaldo Reinoso	Güell	S/N	Vª Güell	----------	MB	MB	MB
7	1	Verónica Vera	Güell	S/N	Vª Güell	----------	B	R	B
7	1	Alejandra Ferreira	Güell	S/N	Vª Güell	----------	MB	MB	MB
7	1	Ángela Cabello	Güell	S/N	Vª Güell	----------	MB	MB	MB
7	1	Miriam Gatita	Güell	S/N	Vª Güell	----------	B	B	B
7	1	Flia. Sosa	Güell	S/N	Vª Güell	154399918	B	B	B
7	1	Daniel López	Güell	S/N	Vª Güell	----------	MB	MB	MB
7	1	Elvira Fuentes	Güell	S/N	Vª Güell	----------	B	R	B
7	1	Mariana Oro	Güell	S/N	Vª Güell	----------	MB	MB	MB
7	1	Adrián Sánchez	Güell	S/N	Vª Güell	----------	MB	MB	MB
7	1	Mirta Alaniz	Güell	S/N	Vª Güell	----------	B	B	B
7	1	Flavio Olivares	Güell	S/N	Vª Güell	----------	MB	MB	MB
7	1	Ángel Quiroga	Güell	S/N	Vª Güell	----------	B	R	B
7	1	Luís Gutiérrez	Güell	S/N	Vª Güell	----------	MB	MB	MB
7	1	Daniel Sandoval	Güell	S/N	Vª Güell	----------	MB	MB	MB
7	1	Vanesa Espina	Güell	S/N	Vª Güell	----------	B	B	B
7	1	Flia. Calivar	Güell	S/N	Vª Güell	4941132	B	B	B
7	1	Flia. Erazo	Güell	S/N	Vª Güell	----------	B	B	B
7	1	Flia. Rodríguez	Güell	S/N	Vª Güell	----------	R	B	B
7	1	Teresa Reinoso	Noé Olivera	S/N	Vª Güell	----------	MB	MB	MB
7	1	Maria Silva	Noé Olivera	S/N	Vª Güell	----------	B	R	B
7	1	Mercedes Núñez	Noé Olivera	S/N	Vª Güell	----------	MB	MB	MB
7	1	Franco Hidalgo	Noé Olivera	S/N	Vª Güell	154059832	B	B	B
7	1	Flia. Herrera	Noé Olivera	S/N	Vª Güell	----------	B	B	B
7	1	Eduardo Quiroga	Noé Olivera	130	Vª Güell	----------	MB	MB	MB
7	1	Flia. Bustos	Noé Olivera	S/N	Vª Güell	----------	B	B	B
7	1	Flia. Mercado	Noé Olivera	150	Vª Güell	155413020	MB	MB	MB
7	1	Cristian Núñez	Noé Olivera	S/N	Vª Güell	----------	MB	MB	MB
7	1	Mariano Rojas	Noé Olivera	S/N	Vª Güell	----------	B	R	B
7	1	Natalia Arias	Noé Olivera	S/N	Vª Güell	----------	MB	MB	MB
7	1	Mónica Vallejos	Noé Olivera	S/N	Vª Güell	----------	MB	MB	MB
7	1	Romina Álvarez	Noé Olivera	S/N	Vª Güell	----------	B	B	B
7	1	Silvia Campillay	Noé Olivera	S/N	Vª Güell	----------	MB	MB	MB
7	1	Lucia Manrique	Noé Olivera	S/N	Vª Güell	----------	B	R	B
7	1	Sonia Páez	Noé Olivera	S/N	Vª Güell	----------	MB	MB	MB
7	1	Andrés Guzmán	Noé Olivera	S/N	Vª Güell	----------	MB	MB	MB
7	1	Graciela Hernández	Noé Olivera	S/N	Vª Güell	----------	B	B	B

Continuación de la Tabla Nº 1: Relevamiento de Hogares – Dpto. Sarmiento

AREA	SUBAREA	NOMBRE	DOMICILIO	Nº Lote Casa	BARRIO	TELEF.	Receptividad	Nivel Informativo	Transferen-cia
7	1	Flia. Brazolotto	Noé Olivera	S/N	Vª Güell	----------	MB	B	MB
7	1	Maria Carvajal	Noé Olivera	S/N	Vª Güell	----------	MB	MB	MB
7	1	Juan Valverde	Noé Olivera	S/N	Vª Güell	----------	B	R	B
7	1	Mirta Méndez	Noé Olivera	S/N	Vª Güell	----------	MB	MB	MB
7	1	Natalia Díaz	Noé Olivera	S/N	Vª Güell	----------	MB	MB	MB
7	1	Marcela Adrada	Noé Olivera	S/N	Vª Güell	----------	B	B	B
7	1	Graciela Godoy	Noé Olivera	S/N	Vª Güell	----------	MB	MB	MB
7	1	Mariano Gordillo	Noé Olivera	S/N	Vª Güell	----------	B	R	B
7	1	Lorena Gutiérrez	Noé Olivera	S/N	Vª Güell	----------	MB	MB	MB
7	1	Elizabeth Robledo	Noé Olivera	S/N	Vª Güell	----------	MB	MB	MB
7	1	Flia. Gil	Noé Olivera	393	Vª Güell	154347981	B	B	B
7	1	Flia. Villegas	Noé Olivera	398	Vª Güell	----------	B	R	R
7	1	Flia. Quiroga	Noé Olivera	S/N	Vª Güell	----------	B	B	B
7	1	Flia. Villegas	Noé Olivera	405	Vª Güell	----------	B	B	B
7	1	Flia. Ferreira	Noé Olivera	387	Vª Güell	----------	B	B	B
7	1	Ricardo Vera	Noé Olivera	S/N	Vª Güell	----------	MB	MB	MB
7	1	Fanny Luna	Eslache	S/N	Vª Güell	----------	B	R	B
7	1	Flia. Tejada	Eslache	245	Vª Güell	4941456	B	B	B
7	1	Flia. Tejada	Eslache	S/N	Vª Güell	----------	B	B	B
7	1	Flia. Reynoso	Eslache	S/N	Vª Güell	----------	B	B	B
7	1	Flia. Ortiz	Eslache	S/N	Vª Güell	----------	B	B	B
7	1	Flia. Cuello	Eslache	S/N	Vª Güell	----------	B	B	B
7	1	Carlos Villafañe	Eslache	S/N	Vª Güell	----------	MB	MB	MB
7	1	Jazmín Badia	Eslache	S/N	Vª Güell	----------	B	R	B
7	1	Roberto Vidal	Eslache	S/N	Vª Güell	----------	MB	MB	MB
7	1	Roxana Chirino	Eslache	S/N	Vª Güell	----------	MB	MB	MB
7	1	Flia. Robledo	Elache	S/N	Vª Güell	----------	B	B	B
7	1	Maria Pizarro	Eslache	S/N	Vª Güell	----------	MB	MB	MB
7	1	Mauricio Figueroa	Eslache	S/N	Vª Güell	----------	B	R	B
7	1	Juan Rubio	Eslache	S/N	Vª Güell	----------	MB	MB	MB
7	1	Domingo Pritos	Eslache	S/N	Vª Güell	----------	MB	MB	MB
7	1	Gimena Cabrera	Eslache	S/N	Vª Güell	----------	B	B	B
7	1	Mirta Romero	Eslache	S/N	Vª Güell	----------	MB	MB	MB
7	1	Maria Fernández	Eslache	S/N	Vª Güell	----------	B	R	B
7	1	Maria Marinato	Eslache	S/N	Vª Güell	----------	MB	MB	MB
7	1	Flia. Alaniz	Eslache	S/N	Vª Güell	----------	MB	MB	MB
7	1	Flia. Cassab	Eslache	180	Vª Güell	154594801	B	B	B
7	1	Flia. Martínez	Eslache	S/N	Vª Güell	----------	B	B	B
7	1	Flia. Escudero	Eslache	244	Vª Güell	----------	B	B	B

Figura N° 28 Subarea N° 2 Dpto. Sarmiento

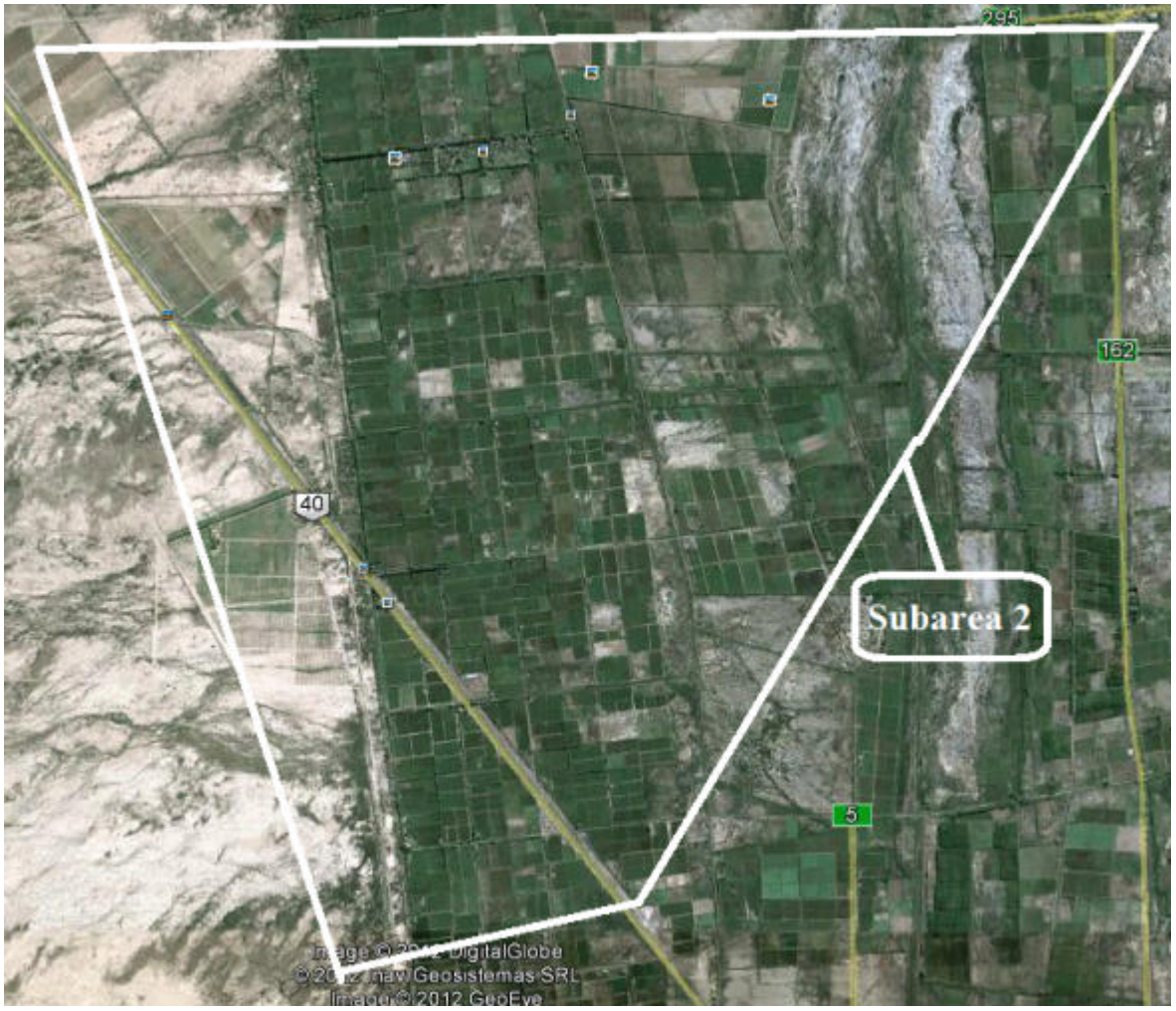

Continuación de la Tabla Nº 1: Relevamiento de Hogares – Dpto. Sarmiento

AREA	SUBAREA	NOMBRE	DOMICILIO	Nº Lote Casa	BARRIO	TELEF.	Receptividad	Nivel Informativo	Transferen-cia
7	2	Cristina Mercado	Manzana A	C24	Evita	----------	B	B	B
7	2	Luís López	Manzana A	C25	Evita	----------	B	B	B
7	2	Roberto Martel	Manzana A	C27	Evita	----------	MB	MB	MB
7	2	Matilde Corrales	Manzana A	C26	Evita	----------	B	B	B
7	2	Lorena Tejada	Manzana A	C28	Evita	----------	B	B	B
7	2	Maria Mercado	Manzana A	C29	Evita	----------	B	B	B
7	2	Mercado Gastón	Manzana A	C30	Evita	----------	MB	MB	MB
7	2	Luis González	Manzana A	C21	Evita	----------	B	B	B
7	2	Florencia Carrizo	Manzana A	C22	Evita	155180119	MB	MB	MB
7	2	Justa Castillo	Manzana A	C33	Evita	----------	B	B	B
7	2	Maria Pose	Manzana A	C34	Evita	----------	MB	MB	MB
7	2	Flia. Lucero	Manzana A	C20	Evita	----------	B	R	R
7	2	Flia. Ortiz	Manzana A	C19	Evita	----------	B	B	B
7	2	Graciela Donoso	Manzana B	C2	Evita	155025991	MB	MB	MB
7	2	Esteban Paredes	Manzana B	C10	Evita	----------	B	B	B
7	2	Carlos Gómez	Manzana B	C8	Evita	----------	MB	MB	MB
7	2	Alfonso Quiroga	Manzana B	C5	Evita	----------	B	B	B
7	2	Edith Montaña	Manzana B	C3	Evita	----------	B	B	B
7	2	Miguel Vargas	Manzana B	C1	Evita	----------	MB	MB	MB
7	2	Lorena Quiroga	Manzana B	C9	Evita	154987773	MB	MB	MB
7	2	Rosa Gómez	Manzana B	C7	Evita	155214274	MB	MB	MB
7	2	Laura Pizarro	Manzana B	C4	Evita	155218368	MB	MB	MB
7	2	Leonardo luna	Manzana C	C/2	Evita	----------	B	B	B
7	2	Aidé Galdeano	Manzana C	C/3	Evita	----------	MB	MB	MB
7	2	Hilda Quiroga	Manzana C	C/4	Evita	----------	B	B	B
7	2	Estela Díaz	Manzana C	C/1	Evita	----------	B	B	B
7	2	Gabriela Viscencio	Manzana C	C9	Evita	----------	B	B	B
7	2	Maria Melino	Manzana C	C10	Evita	----------	MB	MB	MB
7	2	Cecilia Dávila	Manzana C	C11	Evita	----------	B	B	B
7	2	Teodoro Mas	Manzana C	C/8	Evita	----------	B	B	B
7	2	Francisca Martínez	Manzana C	C/7	Evita	----------	B	B	B
7	2	Daniel Muñoz	Manzana C	C/6	Evita	----------	MB	MB	MB
7	2	Elba Pozo	Manzana C	C/8	Evita	----------	B	B	B
7	2	Irma Maldonado	Manzana D	C/5	Evita	----------	B	B	B
7	2	Rosa Fernández	Manzana D	C/3	Evita	----------	B	B	B
7	2	Sergio Mutua	Manzana D	C/4	Evita	----------	MB	MB	MB
7	2	Rosa Pons	Manzana D	C/1	Evita	----------	B	B	B
7	2	Mari Pacheco	Manzana D	C9	Evita	----------	B	B	B
7	2	Juan Ríos	Manzana D	C10	Evita	----------	B	B	B
7	2	Mónica Vacuno	Manzana D	C11	Evita	----------	MB	MB	MB
7	2	Olga Vilches	Manzana D	C/8	Evita	----------	B	B	B
7	2	Alicia Ortiz	Manzana D	C/7	Evita	----------	B	B	B
7	2	Maria Dese	Manzana D	C/6	Evita	----------	B	B	B
7	2	Maria Andréu	Manzana D	C/8	Evita	----------	MB	MB	MB

Continuación de la Tabla Nº 1: Relevamiento de Hogares – Dpto. Sarmiento

AREA	SUBAREA	NOMBRE	DOMICILIO	Nº Lote Casa	BARRIO	TELEF.	Receptividad	Nivel Informativo	Transferen-cia
7	2	Jesica Herrera	Manzana A	C1	Solidaridad	154845221	MB	MB	MB
7	2	Estela Salazar	Manzana A	C2	Solidaridad	154454207	MB	MB	MB
7	2	Salazar Isabel	Manzana A	C3	Solidaridad	155183874	MB	MB	MB
7	2	Juan Álvarez	Manzana A	C5	Solidaridad	----------	B	B	B
7	2	Yamila Álvarez	Manzana A	C6	Solidaridad	----------	B	B	B
7	2	Luis Silva	Manzana A	C8	Solidaridad	----------	B	B	B
7	2	Petrona Salazar	Manzana A	C9	Solidaridad	----------	MB	B	MB
7	2	Belén Chávez	Manzana A	C10	Solidaridad	155238133	MB	MB	MB
7	2	Osvaldo Salazar	Manzana A	C11	Solidaridad	----------	B	B	B
7	2	Jorge Salazar	Manzana A	C12	Solidaridad	154538586	MB	MB	MB
7	2	Leonel Garro	Manzana A	C13	Solidaridad	----------	B	B	B
7	2	Cristian Silva	Manzana A	C14	Solidaridad	----------	B	B	B
7	2	Susana Chávez	Manzana A	C15	Solidaridad	----------	MB	B	MB
7	2	Carina Chaca	Manzana A	C16	Solidaridad	----------	B	B	B
7	2	Beatriz Ontiveros	Manzana A	C17	Solidaridad	----------	B	B	B
7	2	Luisa Salguero	Manzana A	C18	Solidaridad	----------	MB	MB	MB
7	2	Silvia Brizuela	Manzana A	C19	Solidaridad	----------	MB	MB	MB
7	2	Noelia Chávez	Manzana A	C20	Solidaridad	----------	B	B	B
7	2	Eusebio Navas	Manzana B	C1	Solidaridad	----------	MB	MB	MB
7	2	Franco Navas	Manzana B	C2	Solidaridad	----------	MB	MB	MB
7	2	Viviana Garra	Manzana B	C3	Solidaridad	----------	B	B	B
7	2	Maria Sánchez	Manzana B	C5	Solidaridad	----------	MB	MB	MB
7	2	Antonia Tejada	Manzana B	C6	Solidaridad	----------	B	B	B
7	2	Antonio hidalgo	Manzana B	C8	Solidaridad	----------	MB	MB	MB
7	2	Juana Alessi	Manzana B	C9	Solidaridad	----------	MB	MB	MB
7	2	Francisco Serna	Manzana B	C10	Solidaridad	----------	B	B	B
7	2	Norma Ocampo	Manzana B	C11	Solidaridad	----------	MB	MB	MB
7	2	Teresa Fernández	Manzana B	C12	Solidaridad	----------	B	B	B
7	2	Silvia Montaña	Manzana B	C13	Solidaridad	----------	MB	MB	MB
7	2	Rosario Salinas	Manzana B	C14	Solidaridad	----------	MB	MB	MB
7	2	Ramona Martínez	Manzana B	C15	Solidaridad	----------	B	B	B
7	2	Mafalda Gómez	Manzana B	C16	Solidaridad	----------	MB	MB	MB
7	2	América Riveros	Manzana B	C17	Solidaridad	----------	B	B	B
7	2	Isidro Brizuela	Manzana C	C3	Solidaridad	----------	MB	MB	MB
7	2	Lucas Torres	Manzana C	C5	Solidaridad	----------	MB	MB	MB
7	2	Juana Quiroga	Manzana C	C6	Solidaridad	----------	B	B	B
7	2	Raquel Gómez	Manzana C	C8	Solidaridad	----------	MB	MB	MB
7	2	Luís Alameda	Manzana C	C9	Solidaridad	----------	B	B	B
7	2	Cristian García	Manzana C	C10	Solidaridad	----------	MB	MB	MB
7	2	Gema Juárez	Manzana C	C11	Solidaridad	----------	MB	MB	MB
7	2	Adela Fernández	Manzana C	C12	Solidaridad	----------	B	B	B
7	2	Elina de Martín	Manzana C	C13	Solidaridad	----------	MB	MB	MB
7	2	Mabel Tecca	Manzana C	C14	Solidaridad	----------	B	B	B
7	2	Luís Alacena	Manzana C	C15	Solidaridad	----------	MB	MB	MB

Continuación de la Tabla Nº 1: Relevamiento de Hogares – Dpto. Sarmiento

AREA	SUBAREA	NOMBRE	DOMICILIO	Nº Lote Casa	BARRIO	TELEF.	Receptividad	Nivel Informativo	Transferen-cia
7	2	Alicia Menéndez	Manzana A	C5	Punta del Médano	155148694	MB	MB	MB
7	2	José Paredes	Manzana A	C24	Punta del Médano	154391213	MB	MB	MB
7	2	María Gonzales	Manzana A	C6	Punta del Médano	155999098	MB	MB	MB
7	2	Cristina González	Manzana A	C3	Punta del Médano	154442303	MB	MB	MB
7	2	Oscar Brizuela	Manzana A	C2	Punta del Médano	----------	B	B	B
7	2	Orlando Agüero	Manzana A	C8	Punta del Médano	----------	B	B	B
7	2	Ramón Ramos	Manzana A	C18	Punta del Médano	----------	B	B	B
7	2	Daniela Morales	Manzana A	C19	Punta del Médano	154641691	MB	MB	MB
7	2	Irma García	Manzana A	C20	Punta del Médano	----------	B	B	B
7	2	Germán Bustos	Manzana A	C21	Punta del Médano	----------	MB	MB	MB
7	2	Ayelen Demencia	Manzana A	C12	Punta del Médano	----------	MB	B	MB
7	2	Francisco Tello	Manzana A	C13	Punta del Médano	----------	MB	B	MB
7	2	Antonia Calderón	Manzana A	C14	Punta del Médano	154153769	MB	B	MB
7	2	Barbarita Mercado	Manzana A	C15	Punta del Médano	154890163	MB	B	MB
7	2	Emilce Gonzales	Manzana A	C9	Punta del Médano	----------	MB	B	MB
7	2	María Ballester	Manzana A	C1	Punta del Médano	----------	MB	B	M
7	2	María Brizuela	Manzana A	C10	Punta del Médano	----------	MB	B	BM
7	2	Antonia Roselot	Manzana A	C11	Punta del Médano	----------	MB	B	MB
7	2	Jorge Olivera	Manzana B	C36	Punta del Médano	155285234	MB	MB	MB
7	2	Ariel Aguilar	Manzana B	C37	Punta del Médano	155265093	MB	MB	MB
7	2	Sandra Torres	Manzana B	C38	Punta del Médano	----------	MB	MB	MB
7	2	Mabel Córdoba	Manzana B	C39	Punta del Médano	155316672	MB	MB	MB
7	2	Edith Reinoso	Manzana B	C41	Punta del Médano	----------	B	B	B
7	2	Melisa Guevara	Manzana B	C42	Punta del Médano	154378600	MB	MB	MB
7	2	Cecilia Tobares	Manzana B	C43	Punta del Médano	154553847	MB	MB	MB
7	2	Ilda Moreno	Manzana B	C44	Punta del Médano	----------	B	B	B
7	2	Juan Oviedo	Manzana B	C23	Punta del Médano	154740358	MB	MB	MB
7	2	Yanina González	Manzana B	C25	Punta del Médano	154740328	MB	MB	MB
7	2	Carolina Aguilera	Manzana B	C31	Punta del Médano	4381410	MB	MB	MB
7	2	Dalma Soria	Manzana B	C32	Punta del Médano	155826906	MB	MB	MB
7	2	Gustavo Días	Manzana B	C34	Punta del Médano	154597582	MB	MB	MB
7	2	Ricardo Morales	Manzana B	C35	Punta del Médano	154814420	MB	MB	MB
7	2	José Gómez	Manzana B	C27	Punta del Médano	154442212	MB	MB	MB
7	2	Lidia Chávez	Manzana B	C26	Punta del Médano	----------	B	B	B
7	2	Marisa Reinoso	Manzana B	C29	Punta del Médano	155209234	MB	MB	MB
7	2	María de Díaz	Manzana B	C3	Punta del Médano	----------	B	B	B
7	2	Daniela Terrera	Manzana C	C37	Punta del Médano	----------	MB	MB	MB
7	2	Yohana Alcayaga	Manzana C	C38	Punta del Médano	----------	MB	MB	MB
7	2	Marta Alcayaga	Manzana C	C39	Punta del Médano	----------	B	B	B
7	2	Rosario Díaz	Manzana C	C41	Punta del Médano	----------	MB	MB	MB
7	2	Estela Farias	Manzana C	C42	Punta del Médano	----------	B	B	B
7	2	Susana Vaca	Manzana C	C43	Punta del Médano	----------	MB	MB	MB
7	2	Ahílen Cordero	Manzana C	C44	Punta del Médano	----------	MB	MB	MB
7	2	Alberto Salas	Manzana C	C23	Punta del Médano	----------	B	B	B

Continuación de la Tabla Nº 1: Relevamiento de Hogares – Dpto. Sarmiento

AREA	SUBAREA	NOMBRE	DOMICILIO	Nº Lote Casa	BARRIO	TELEF.	Receptividad	Nivel Informativo	Transferen-cia
7	2	Federico Bondes	Manzana C	C8	Punta del Médano	----------	MB	MB	MB
7	2	Karina Cabañas	Manzana C	C18	Punta del Médano	----------	MB	MB	MB
7	2	José Cabrera	Manzana C	C19	Punta del Médano	----------	B	B	B
7	2	Gonzalo Fernández	Manzana C	C20	Punta del Médano	----------	MB	MB	MB
7	2	Enrique Gómez	Manzana C	C21	Punta del Médano	----------	B	B	B
7	2	Nélida Pereira	Manzana C	C12	Punta del Médano	----------	MB	MB	MB
7	2	Lorena López	Manzana C	C13	Punta del Médano	----------	MB	MB	MB
7	2	Pamela Badillo	Manzana C	C14	Punta del Médano	----------	B	B	B
7	2	Susana Hernández	Manzana C	C15	Punta del Médano	----------	MB	MB	MB
7	2	Adriana Chirino	Manzana C	C9	Punta del Médano	----------	B	B	B
7	2	Vargas Gustavo	Manzana C	C1	Punta del Médano	----------	MB	MB	MB
7	2	Yolanda Escudero	Manzana C	C10	Punta del Médano	----------	MB	MB	MB
7	2	Mauricio Jofre	Manzana A	C17	Cerro Valdivia	154409312	B	B	B
7	2	Ramón Guzmán	Manzana A	C 14	Cerro Valdivia	----------	B	B	B
7	2	Gómez Martin	Manzana A	C 15	Cerro Valdivia	154658743	B	B	B
7	2	Lizzi Paola	Manzana A	C 16	Cerro Valdivia	----------	B	B	B
7	2	Mabel Astudillo	Manzana A	C 17	Cerro Valdivia	155654610	B	B	B
7	2	Rosana Pasten	Manzana A	C 17	Cerro Valdivia	155446655	B	B	B
7	2	Leonel Flores	Manzana A	C 18	Cerro Valdivia	----------	B	MB	B
7	2	Aida Díaz	Manzana A	C 1	Cerro Valdivia	----------	B	B	B
7	2	Gabriel Videla	Manzana A	C 2	Cerro Valdivia	155252911	B	B	B
7	2	Sandra Giménez	Manzana A	C 3	Cerro Valdivia	155143408	B	B	B
7	2	Juliana Fantone	Manzana A	C 4	Cerro Valdivia	154723538	B	B	B
7	2	Doréis Jofre	Manzana A	C 5	Cerro Valdivia	155307471	B	B	B
7	2	Rodrigo Castro	Manzana A	C 6	Cerro Valdivia	----------	B	B	B
7	2	Beatriz González	Manzana A	C 7	Cerro Valdivia	----------	B	B	B
7	2	Sebastián Nave da	Manzana A	C 8	Cerro Valdivia	156626016	B	B	B
7	2	Lorenzo Ahumada	Manzana A	C 9	Cerro Valdivia	156318222	B	B	B
7	2	Marilina Pizarro	Manzana A	C 10	Cerro Valdivia	155218435	B	B	B
7	2	Danilo Castro	Manzana A	C 11	Cerro Valdivia	----------	B	B	B
7	2	Carmen Menaches	Manzana A	C 13	Cerro Valdivia	4941024	B	B	B
7	2	Elsa Manrique	Manzana A	C 31	Cerro Valdivia	----------	B	B	B
7	2	Alberto Almarcha	Manzana B	C29	Cerro Valdivia	----------	B	B	R
7	2	Isabel Gómez	Manzana B	C20	Cerro Valdivia	154685846	MB	MB	MB
7	2	Víctor Riveros	Manzana B	C17	Cerro Valdivia	----------	B	B	B
7	2	Carmen González	Manzana B	C 14	Cerro Valdivia	----------	MB	MB	MB
7	2	Melisa Jara	Manzana B	C 15	Cerro Valdivia	----------	B	B	B
7	2	Emilce Gama	Manzana B	C 16	Cerro Valdivia	----------	MB	MB	MB
7	2	Alberto Almarcha	Manzana B	C29	Cerro Valdivia	----------	B	B	R
7	2	Aurora Quiroga	Manzana B	C 8	Cerro Valdivia	----------	B	B	B
7	2	Juan Cegada	Manzana B	C 9	Cerro Valdivia	----------	MB	MB	MB
7	2	Roza Castillo	Manzana B	C 10	Cerro Valdivia	----------	B	B	B
7	2	Zulma Cuello	Manzana B	C 11	Cerro Valdivia	----------	MB	MB	MB
7	2	Nadia Ortiz	Manzana B	C 13	Cerro Valdivia	----------	MB	MB	MB

Continuación de la Tabla Nº 1: Relevamiento de Hogares – Dpto. Sarmiento

AREA	SUBAREA	NOMBRE	DOMICILIO	Nº Lote Casa	BARRIO	TELEF.	Receptividad	Nivel Informativo	Transferen-cia
7	2	Marcela Domínguez	Manzana B	C26	Cerro Valdivia	156616166	MB	B	MB
7	2	Flia. Domínguez	Manzana B	C59	Cerro Valdivia	154838222	MB	MB	MB
7	2	Mariela Manrique	Manzana B	C43	Cerro Valdivia	155031801	MB	MB	MB
7	2	Flia. Gil	Manzana B	C3	Cerro Valdivia	----------	B	R	B
7	2	Flia. González	Manzana B	C26	Cerro Valdivia	155447105	B	B	B
7	2	Flia. Domínguez	Manzana B	C31	Cerro Valdivia	154658100	B	B	B
7	2	Flia. Jofre	Manzana B	C24	Cerro Valdivia	154895665	B	B	B
7	2	Flia. Almancur	Manzana B	C2	Cerro Valdivia	154657287	B	B	B
7	2	Flia. Gómez	Manzana B	C20	Cerro Valdivia	----------	MB	MB	MB
7	2	Martín Cañete	Manzana D	C8	Cerro Valdivia	----------	B	B	B
7	2	Juana Páez	Manzana D	C18	Cerro Valdivia	----------	MB	MB	MB
7	2	Maria Fernández	Manzana D	C19	Cerro Valdivia	----------	B	B	B
7	2	Alicia Aguilera	Manzana D	C20	Cerro Valdivia	----------	MB	MB	MB
7	2	Patricia Pozo	Manzana D	C21	Cerro Valdivia	----------	MB	MB	MB
7	2	Evelina Grosso	Manzana D	C12	Cerro Valdivia	----------	B	B	B
7	2	Elda Ochoa	Manzana D	C13	Cerro Valdivia	----------	MB	MB	MB
7	2	Ochoa Fernández	Manzana D	C14	Cerro Valdivia	----------	B	B	B
7	2	Matías Rubia	Manzana D	C15	Cerro Valdivia	----------	MB	MB	MB
7	2	Maria Fiel	Manzana D	C9	Cerro Valdivia	----------	MB	MB	MB
7	2	Maria Pereira	Manzana D	C1	Cerro Valdivia	----------	B	B	B
7	2	Rodolfo Villavicencio	Manzana D	C10	Cerro Valdivia	----------	MB	MB	MB
7	2	Analía Morón	Manzana D	C2	Cerro Valdivia	----------	B	B	B
7	2	Vigilia Páez	Manzana E	C8	Cerro Valdivia	----------	MB	MB	MB
7	2	Carmen Castro	Manzana E	C18	Cerro Valdivia	----------	MB	MB	MB
7	2	Alberto Gaitán	Manzana E	C19	Cerro Valdivia	----------	B	B	B
7	2	Nidia Díaz	Manzana E	C20	Cerro Valdivia	----------	MB	MB	MB
7	2	Susana Acosta	Manzana E	C21	Cerro Valdivia	----------	B	B	B
7	2	Rosa Ovalle	Manzana E	C12	Cerro Valdivia	----------	MB	MB	MB
7	2	Elba de Castro	Manzana E	C13	Cerro Valdivia	----------	MB	MB	MB
7	2	Maria Molina	Manzana E	C14	Cerro Valdivia	----------	B	B	B
7	2	Elsa Abellaneda	Manzana E	C15	Cerro Valdivia	----------	MB	MB	MB
7	2	Cintia Murua	Manzana E	C9	Cerro Valdivia	----------	B	B	B
7	2	Flavio Núñez	Manzana E	C1	Cerro Valdivia	----------	MB	MB	MB
7	2	Graciela Asthiz	Manzana E	C10	Cerro Valdivia	----------	MB	MB	MB
7	2	Maria Martínez	Manzana E	C2	Cerro Valdivia	----------	B	B	B
7	2	Rubén Bordonera	Manzana C	C41	Cerro Valdivia	154724927	B	MB	B
7	2	Amanda Saavedra	Manzana C	C16	Cerro Valdivia	----------	B	B	B
7	2	Patricia Inglese	Manzana C	C15	Cerro Valdivia	----------	MB	MB	MB
7	2	Néstor Davigi	Manzana C	C47	Cerro Valdivia	----------	B	B	B
7	2	Elsa Manzano	Manzana C	C47	Cerro Valdivia	----------	B	B	B
7	2	Graciela Arévalo	Manzana C	C40	Cerro Valdivia	----------	B	B	B
7	2	Sebastián Vega	Manzana C	C42	Cerro Valdivia	----------	B	B	B
7	2	Fanny Mora	Manzana C	C14	Cerro Valdivia	----------	B	B	B
7	2	Alejandra Godoy	Manzana C	C53	Cerro Valdivia	----------	B	B	B

Continuación de la Tabla Nº 1: Relevamiento de Hogares – Dpto. Sarmiento

AREA	SUBAREA	NOMBRE	DOMICILIO	Nº Lote Casa	BARRIO	TELEF.	Receptividad	Nivel Informativo	Transferen-cia
7	2	Carina Gómez	Manzana C	C27	Cerro Valdivia	----------	B	R	B
7	2	Flia. Jofre	Manzana C	C46	Cerro Valdivia	----------	B	B	R
7	2	Flia. Gerardo	Manzana C	C45	Cerro Valdivia	154761337	MB	MB	MB
7	2	Flia. Jofre	Manzana C	C46	Cerro Valdivia	----------	B	B	R
7	2	Flia. Gerardo	Manzana C	C45	Cerro Valdivia	154761337	MB	MB	MB
7	2	Flia. Viaceti	Manzana C	C41	Cerro Valdivia	154724927	B	MB	B
7	2	Antonia Videla	Manzana C	C16	Cerro Valdivia	----------	B	B	B
7	2	Flia. Ontiveros	Manzana C	C15	Cerro Valdivia	----------	MB	MB	MB
7	2	Miriam Pasten	Manzana C	C14	Cerro Valdivia	----------	B	B	B
7	2	Laura Espinaso	Manzana A	C/6	Colonia Fiscal	155012855	MB	MB	MB
7	2	Carlos Pasten	Manzana A	C/6	Colonia Fiscal	----------	MB	MB	MB
7	2	Avelina González	Manzana A	C/3	Colonia Fiscal	----------	MB	MB	MB
7	2	Celia Gómez	Manzana A	C/10	Colonia Fiscal	----------	MB	B	MB
7	2	Beatriz Frias	Manzana A	C7	Colonia Fiscal	155433891	B	B	B
7	2	Silvia Alvares	Manzana A	C8	Colonia Fiscal	154771644	B	R	B
7	2	Pedro González	Manzana A	C3	Colonia Fiscal	----------	B	R	B
7	2	Rubén González	Manzana A	C1	Colonia Fiscal	154033317	B	R	B
7	2	Rosario Pizarro	Manzana A	S/N	Colonia Fiscal	155314385	B	B	B
7	2	Leonor Ontiveros	Manzana A	C12	Colonia Fiscal	----------	B	R	B
7	2	Raúl Rojas	Manzana A	C13	Colonia Fiscal	----------	B	R	B
7	2	Transito Páez	Manzana B	C/6	Colonia Fiscal	----------	MB	MB	MB
7	2	Carolina Calivar	Manzana B	C45	Colonia Fiscal	----------	B	B	B
7	2	Soledad Marida	Manzana B	C46	Colonia Fiscal	----------	MB	MB	MB
7	2	Nélida Brizuela	Manzana B	C45	Colonia Fiscal	----------	B	B	B
7	2	Lucia Jiménez	Manzana B	C41	Colonia Fiscal	----------	MB	MB	MB
7	2	Alberto Candeda	Manzana B	C16	Colonia Fiscal	----------	MB	MB	MB
7	2	Estela Paredes	Manzana B	C15	Colonia Fiscal	----------	B	B	B
7	2	Héctor Pérez	Manzana B	C1	Colonia Fiscal	----------	B	B	B
7	2	Lucia López	Manzana B	C8	Colonia Fiscal	----------	B	R	B
7	2	Rubén Otarola	Manzana B	C7	Colonia Fiscal	155069769	B	B	B
7	2	Julio Reyes	Manzana B	C12	Colonia Fiscal	----------	B	B	B
7	2	Noelia Arguello	Manzana B	C13	Colonia Fiscal	----------	MB	MB	MB
7	2	María Sosa	Manzana B	C/6	Colonia Fiscal	----------	B	B	B
7	2	Leopoldo Sajurín	Mendoza	S/N	Colonia Fiscal N	----------	MB	MB	MB
7	2	Eva Méndez	Mendoza	S/N	Colonia Fiscal N	----------	MB	MB	MB
7	2	Néstor Rodríguez	Mendoza	S/N	Colonia Fiscal N	----------	B	B	B
7	2	Anónimo	Mendoza	S/N	Colonia Fiscal N	----------	MB	MB	MB
7	2	Esther Bibidone	Mendoza	S/N	Colonia Fiscal N	----------	B	B	B
7	2	Lucía Carrizo	Mendoza	S/N	Colonia Fiscal N	----------	MB	MB	MB
7	2	Angélica Ponce	Mendoza	S/N	Colonia Fiscal N	----------	MB	MB	MB
7	2	Raúl González	Mendoza	S/N	Colonia Fiscal N	----------	B	B	B
7	2	Aida Padilla	Mendoza	S/N	Colonia Fiscal N	----------	MB	MB	MB
7	2	Paola Arrieta	Mendoza	S/N	Colonia Fiscal N	----------	B	B	B
7	2	Norma Tapia	Mendoza	S/N	Colonia Fiscal N	----------	MB	MB	MB

Continuación de la Tabla Nº 1: Relevamiento de Hogares – Dpto. Sarmiento

AREA	SUBAREA	NOMBRE	DOMICILIO	Nº Lote Casa	BARRIO	TELEF.	Receptividad	Nivel Informativo	Transferen-cia
7	2	Estela Elizondo	Mendoza	S/N	Colonia Fiscal N	----------	B	B	B
7	2	Silvia Vidable	Mendoza	S/N	Colonia Fiscal N	----------	MB	MB	MB
7	2	Isabel Fuentes	Mendoza	S/N	Colonia Fiscal N	----------	B	B	B
7	2	Sofía Guzmán	Mendoza	S/N	Colonia Fiscal N	----------	MB	MB	MB
7	2	Estela Frías	Mendoza	S/N	Colonia Fiscal N	----------	MB	MB	MB
7	2	Marina Julia	Mendoza	S/N	Colonia Fiscal N	----------	B	B	B
7	2	Laura Canto	Mendoza	S/N	Colonia Fiscal N	----------	MB	MB	MB
7	2	Raúl Olivares	Mendoza	S/N	Colonia Fiscal N	----------	B	B	B
7	2	Alejandro Guerrero	Mendoza	S/N	Colonia Fiscal N	----------	MB	MB	MB
7	2	Alejandra Toledo	Mendoza	S/N	Colonia Fiscal N	----------	MB	MB	MB
7	2	Ester Morales	Mendoza	S/N	Colonia Fiscal N	----------	B	B	B
7	2	Maria López	Mendoza	S/N	Colonia Fiscal N	----------	MB	MB	MB
7	2	Estela de Moreno	Mendoza	S/N	Colonia Fiscal N	----------	B	B	B
7	2	Patricia trigo	Mendoza	S/N	Colonia Fiscal N	----------	MB	MB	MB
7	2	Liliana romero	Mendoza	S/N	Colonia Fiscal N	----------	MB	MB	MB
7	2	Elisa romero	Mendoza	S/N	Colonia Fiscal N	----------	B	B	B
7	2	Mariela castro	Mendoza	S/N	Colonia Fiscal N	----------	MB	MB	MB
7	2	Furia Cortés	Mendoza	S/N	Colonia Fiscal N	----------	B	B	B
7	2	Luisa Santana	Mendoza	S/N	Colonia Fiscal N	----------	MB	MB	MB
7	2	Carlota Laras	Mendoza	S/N	Colonia Fiscal N	----------	MB	MB	MB
7	2	Gabriela Rossi	Mendoza	S/N	Colonia Fiscal N	----------	B	B	B
7	2	Hugo Ferreira	Mendoza	S/N	Colonia Fiscal N	----------	MB	MB	MB
7	2	Adriana Santander	Mendoza	S/N	Colonia Fiscal N	----------	B	B	B
7	2	Jorge Pérez	Mendoza	S/N	Colonia Fiscal N	----------	MB	MB	MB
7	2	Elsa Bustos	Mendoza	S/N	Colonia Fiscal N	----------	MB	MB	MB
7	2	Lali Laplagne	Mendoza	S/N	Colonia Fiscal N	----------	B	B	B
7	2	Marcelo Días	Mendoza	S/N	Colonia Fiscal N	----------	MB	MB	MB
7	2	Darío Sánchez	Mendoza	S/N	Colonia Fiscal N	----------	B	B	B
7	2	Pablo Gómez	Mendoza	S/N	Colonia Fiscal N	----------	MB	MB	MB
7	2	Alfredo Pérez	Mendoza	S/N	Colonia Fiscal N	----------	MB	MB	MB
7	2	Fernanda Pérez	Mendoza	S/N	Colonia Fiscal N	----------	B	B	B
7	2	Maria Mazzeo	Mendoza	S/N	Colonia Fiscal N	----------	MB	MB	MB
7	2	Silvia Madrid	Mendoza	S/N	Colonia Fiscal N	----------	B	B	B
7	2	Raquel Orellana	Mendoza	S/N	Colonia Fiscal N	----------	MB	MB	MB
7	2	Lucia de Uriarte	Mendoza	S/N	Colonia Fiscal N	----------	MB	MB	MB
7	2	Estela Gómez	Mendoza	S/N	Colonia Fiscal N	----------	B	B	B
7	2	Marcela Alcaide	Mendoza	S/N	Colonia Fiscal N	----------	MB	MB	MB
7	2	Miriam Rodríguez	Mendoza	S/N	Colonia Fiscal N	----------	B	B	B
7	2	Ángela Echegaray	Mendoza	S/N	Colonia Fiscal N	----------	MB	MB	MB
7	2	Juan luna	Mendoza	S/N	Colonia Fiscal N	----------	MB	MB	MB
7	2	Aída Castro	Mendoza	S/N	Colonia Fiscal N	----------	B	B	B
7	2	Jorge Atencio	Mendoza	S/N	Colonia Fiscal N	----------	MB	MB	MB
7	2	Zulma Molina	Mendoza	S/N	Colonia Fiscal N	----------	B	B	B
7	2	Raúl González	Mendoza	S/N	Colonia Fiscal N	----------	MB	MB	MB

Continuación de la Tabla Nº 1: Relevamiento de Hogares – Dpto. Sarmiento

AREA	SUBAREA	NOMBRE	DOMICILIO	Nº Lote Casa	BARRIO	TELEF.	Receptividad	Nivel Informativo	Transferen-cia
7	2	Aída Rojas	Mendoza	S/N	Colonia Fiscal S	----------	B	B	B
7	2	Araceli Espejo	Mendoza	S/N	Colonia Fiscal S	----------	MB	MB	MB
7	2	Ángela Mandaco	Mendoza	S/N	Colonia Fiscal S	----------	B	B	B
7	2	Isabel Ruiz	Mendoza	S/N	Colonia Fiscal S	----------	MB	MB	MB
7	2	Flia Plaza	Mendoza	S/N	Colonia Fiscal S	----------	MB	MB	MB
7	2	Mari Guevara	Mendoza	S/N	Colonia Fiscal S	----------	B	B	B
7	2	Flia García	Mendoza	S/N	Colonia Fiscal S	----------	MB	MB	MB
7	2	Maria Fernández	Mendoza	S/N	Colonia Fiscal S	----------	B	B	B
7	2	Luís Montoya	Mendoza	S/N	Colonia Fiscal S	----------	MB	MB	MB
7	2	Gloria Gutiérrez	Mendoza	S/N	Colonia Fiscal S	----------	MB	MB	MB
7	2	Juan Andrada	Mendoza	S/N	Colonia Fiscal S	----------	B	B	B
7	2	Fernanda Olivos	Mendoza	S/N	Colonia Fiscal S	----------	MB	MB	MB
7	2	Susana Cuello	Mendoza	S/N	Colonia Fiscal S	----------	B	B	B
7	2	Enrique Linares	Mendoza	S/N	Colonia Fiscal S	----------	MB	MB	MB
7	2	Vicente Pérez	Mendoza	S/N	Colonia Fiscal S	----------	MB	MB	MB
7	2	Sonia Torti	Mendoza	S/N	Colonia Fiscal S	----------	B	B	B
7	2	Rosa de Flores	Mendoza	S/N	Colonia Fiscal S	----------	MB	MB	MB
7	2	Maximiliano Ferro	Mendoza	S/N	Colonia Fiscal S	----------	B	B	B
7	2	Carola Maravi	Mendoza	S/N	Colonia Fiscal S	----------	MB	MB	MB
7	2	Miguel Cardozo	Mendoza	S/N	Colonia Fiscal S	----------	MB	MB	MB
7	2	Mariana Sánchez	Mendoza	S/N	Colonia Fiscal S	----------	B	B	B
7	2	Alejandra González	Mendoza	S/N	Colonia Fiscal S	----------	MB	MB	MB
7	2	Maria de Carrizo	Mendoza	S/N	Colonia Fiscal S	----------	B	B	B
7	2	Rosa Santis	Mendoza	S/N	Colonia Fiscal S	----------	MB	MB	MB
7	2	Beatriz Mereles	Mendoza	S/N	Colonia Fiscal S	----------	MB	MB	MB
7	2	Víctor H. Cabeza	Mendoza	S/N	Colonia Fiscal S	----------	B	B	B
7	2	Rafael Saboga	Mendoza	S/N	Colonia Fiscal S	----------	MB	MB	MB
7	2	Verónica Adaro	Mendoza	S/N	Colonia Fiscal S	----------	B	B	B
7	2	Hernán Gómez	Mendoza	S/N	Colonia Fiscal S	----------	MB	MB	MB
7	2	Riveros Ester	Mendoza	S/N	Colonia Fiscal S	----------	MB	MB	MB
7	2	Norma Cornejo	Mendoza	S/N	Colonia Fiscal S	----------	B	B	B
7	2	Luís Montoya	Mendoza	S/N	Colonia Fiscal S	----------	MB	MB	MB
7	2	Juan Crespillo	Mendoza	S/N	Colonia Fiscal S	----------	B	B	B
7	2	Jorge Olmos	Mendoza	S/N	Colonia Fiscal S	----------	MB	MB	MB
7	2	Romina Vázquez	Mendoza	S/N	Colonia Fiscal S	----------	MB	MB	MB
7	2	Juan García	Mendoza	S/N	Colonia Fiscal S	----------	B	B	B
7	2	Luís E. Villagra	Mendoza	S/N	Colonia Fiscal S	----------	MB	MB	MB
7	2	Manuel Moyano	Mendoza	S/N	Colonia Fiscal S	----------	B	B	B

Figura N° 29 Subarea N° 3 Dpto. Sarmiento

Continuación de la Tabla Nº 1: Relevamiento de Hogares – Dpto. Sarmiento

AREA	SUBAREA	NOMBRE	DOMICILIO	Nº Lote Casa	BARRIO	TELEF.	Receptividad	Nivel Informativo	Transferen-cia
7	3	Teresa Ripoll	Ruta 153	S/N	Cañada Onda	----------	B	B	B
7	3	Romina Quinteros	José Palacios	S/N	Cañada Onda	----------	B	B	B
7	3	Marcelo Castro	José Palacios	S/N	Cañada Onda	154475531	MB	MB	MB
7	3	Patricia Cantos	José Palacios	S/N	Cañada Onda	155171109	MB	MB	MB
7	3	Nidia Elizondo	José Palacios	S/N	Cañada Onda	----------	B	B	B
7	3	Juan Villavicencio	José Palacios	S/N	Cañada Onda	----------	B	B	B
7	3	Carmen Gutiérrez	José Palacios	S/N	Cañada Onda	----------	B	B	B
7	3	Beatriz Díaz	José Palacios	S/N	Cañada Onda	----------	B	B	B
7	3	Yamila Pelaitay	José Palacios	S/N	Cañada Onda	4976018	MB	MB	MB
7	3	Gabriel Castro	José Palacios	S/N	Cañada Onda	155226226	MB	MB	MB
7	3	Norma Chaparro	José Palacios	S/N	Cañada Onda	----------	MB	MB	MB
7	3	Analia Gutiérrez	José Palacios	S/N	Cañada Onda	----------	M	M	B
7	3	Karina Acosta	José Palacios	S/N	Cañada Onda	----------	MB	MB	MB
7	3	Delia Guajardo	José Palacios	S/N	Cañada Onda	4976005	MB	MB	MB
7	3	Eulogio Salazar	José Palacios	S/N	Cañada Onda	----------	B	B	B
7	3	Omar Jofre	José Palacios	S/N	Cañada Onda	----------	B	B	B
7	3	Isabel Abasolo	José Palacios	S/N	Cañada Onda	----------	MB	MB	MB
7	3	Eugenio Guajardo	José Palacios	S/N	Cañada Onda	----------	B	B	B
7	3	Segundo Canto	José Palacios	S/N	Cañada Onda	----------	B	B	B
7	3	Velia Canto	José Palacios	S/N	Cañada Onda	----------	B	B	B
7	3	Daniel Herrera	José Palacios	S/N	Cañada Onda	……..	MB	MB	MB
7	3	Silvia Gutiérrez	José Palacios	S/N	Cañada Onda	154727384	MB	MB	MB
7	3	Omar Méndez	José Palacios	S/N	Cañada Onda	26234464199	MB	MB	MB
7	3	Manuel Jofre	José Palacios	S/N	Cañada Onda	----------	MB	MB	MB
7	3	Paola Chanique	José Palacios	S/N	Cañada Onda	154463806	MB	MB	MB
7	3	Antonia Ruarte	José Palacios	S/N	Cañada Onda	----------	MB	MB	MB
7	3	Antonia Pasten	José Palacios	S/N	Cañada Onda	155140371	MB	MB	MB
7	3	Beatriz Delgado	José Palacios	S/N	Cañada Onda	4976023	B	B	B
7	3	Isabel Salazar	José Palacios	S/N	Cañada Onda	----------	B	B	B
7	3	Ángela Pana	José Palacios	S/N	Cañada Onda	----------	MB	MB	MB
7	3	Silvia Gómez	José Palacios	S/N	Cañada Onda	----------	B	B	B
7	3	Lidia Balmaceda	José Palacios	S/N	Cañada Onda	----------	B	B	B
7	3	Sofía Bustos	José Palacios	S/N	Cañada Onda	----------	MB	MB	MB
7	3	Valeria Chirino	José Palacios	S/N	Cañada Onda	----------	B	B	B
7	3	Valeria Britos	José Palacios	S/N	Cañada Onda	----------	B	B	B
7	3	Adriana Varela	José Palacios	S/N	Cañada Onda	----------	MB	MB	MB
7	3	Roxana Jofre	José Palacios	S/N	Cañada Onda	----------	B	B	B
7	3	Laura Jofre	José Palacios	S/N	Cañada Onda	----------	B	B	B
7	3	Estela Godoy	José Palacios	S/N	Cañada Onda	----------	MB	MB	MB
7	3	Alicia Lara	José Palacios	S/N	Cañada Onda	----------	B	B	B
7	3	Oscar Jofre	José Palacios	S/N	Cañada Onda	----------	B	B	B
7	3	José Cantos	José Palacios	S/N	Cañada Onda	----------	B	B	B
7	3	Fabián Suárez	José Palacios	S/N	Cañada Onda	----------	B	B	B
7	3	Ricardo Zalazar	José Palacios	S/N	Cañada Onda	----------	B	B	B

Continuación de la Tabla Nº 1: Relevamiento de Hogares – Dpto. Sarmiento

AREA	SUBAREA	NOMBRE	DOMICILIO	Nº Lote Casa	BARRIO	TELEF.	Receptividad	Nivel Informativo	Transferen-cia
7	3	Marisol Illanes	Ruta 153	S/N	Cañada Onda	----------	MB	MB	MB
7	3	Carmen de Laude	Ruta 153	S/N	Cañada Onda	----------	MB	MB	MB
7	3	Rogelio Gutiérrez	Ruta 153	S/N	Cañada Onda	----------	B	B	B
7	3	Maria de Mallea	Ruta 153	S/N	Cañada Onda	----------	B	B	B
7	3	Nelly Vila	Ruta 153	S/N	Cañada Onda	----------	MB	MB	MB
7	3	Cristina Rizo	Ruta 153	S/N	Cañada Onda	----------	MB	MB	MB
7	3	Maria Forne	Ruta 153	S/N	Cañada Onda	----------	B	B	B
7	3	Daniel Rodríguez	Ruta 153	S/N	Cañada Onda	----------	B	B	B
7	3	Marcela Cano	Ruta 153	S/N	Cañada Onda	----------	MB	MB	MB
7	3	Hugo Ladino	Ruta 153	S/N	Cañada Onda	----------	MB	MB	MB
7	3	Lucrecia Albornoz	Ruta 153	S/N	Cañada Onda	----------	B	B	B
7	3	Noemí Díaz	Ruta 153	S/N	Cañada Onda	----------	B	B	B
7	3	Hugo Bustos	Ruta 153	S/N	Cañada Onda	----------	MB	MB	MB
7	3	Efraín Barrionuevo	Ruta 153	S/N	Cañada Onda	----------	MB	MB	MB
7	3	Raúl Varela	Manzana C	C 31	Del Carmen	----------	B	B	B
7	3	Rafaela Oro	Manzana C	C 32	Del Carmen	----------	MB	MB	MB
7	3	Judit Oro	Manzana C	C 12	Del Carmen	155020412	MB	MB	MB
7	3	Emiliano Vargas	Manzana C	C 33	Del Carmen	155161284	MB	MB	MB
7	3	Raúl Castro	Manzana C	C34	Del Carmen	----------	B	B	B
7	3	Elsa Vargas	Manzana C	C38	Del Carmen	----------	B	B	B
7	3	Jesica Rodríguez	Manzana C	C39	Del Carmen	155147387	MB	MB	MB
7	3	Sebastián Arancibia	Calle del Sur	S/N	Del Carmen	154166810	MB	MB	MB
7	3	Fernanda Sánchez	Manzana C	C40	Del Carmen	155664561	MB	MB	MB
7	3	Gabriela Cantos	Manzana C	C7	Del Carmen	155607821	MB	MB	MB
7	3	Violeta Guerra	Manzana C	C8	Del Carmen	154810203	MB	MB	MB
7	3	Esmeralda Rosas	Manzana C	C14	Del Carmen	155135703	MB	MB	MB
7	3	Gladys Sosa	Manzana C	C18	Del Carmen	154127355	MB	MB	MB
7	3	David Marinero	Manzana C	C60	Del Carmen	154657673	MB	MB	MB
7	3	Nelly Balmaceda	Manzana C	C62	Del Carmen	154758027	MB	MB	MB
7	3	Carolina Sáenz	Manzana C	C64	Del Carmen	155270548	MB	MB	MB
7	3	Juan Castro	Manzana C	C57	Del Carmen	----------	B	B	B
7	3	Lucinda Romero	Manzana C	C58	Del Carmen	----------	B	B	B
7	3	Cesar Vargas	Manzana C	C27	Del Carmen	155033009	MB	MB	MB
7	3	Alejandra Suárez	Manzana C	C31	Del Carmen	154047583	MB	MB	MB
7	3	Antonia Romero	Manzana C	C36	Del Carmen	154881882	MB	MB	MB
7	3	Daniel Palacio	Ruta 153	S/N	Los Berros	155405475	MB	MB	MB
7	3	Mariana Aballay	Ruta 153	S/N	Los Berros	4976014	MB	MB	MB
7	3	Silvana Chaparro	Ruta 153	S/N	Los Berros	----------	B	B	B
7	3	Mariana Ortega	9 de Julio	S/N	Los Berros	----------	B	B	MB
7	3	Francisca Días	9 de Julio	S/N	Los Berros	154600019	MB	MB	MB
7	3	Gerardo Balmaceda	9 de Julio	S/N	Los Berros	----------	B	B	B
7	3	Fernanda Echegaray	Ruta 319	S/N	Los Berros	4975098	MB	MB	MB
7	3	Flia. Lara	Ruta 319	S/N	Los Berros	----------	B	B	B
7	3	Martin Nievas	Manuel Belgrano	S/N	Los Berros	----------	B	B	B

Continuación de la Tabla Nº 1: Relevamiento de Hogares – Dpto. Sarmiento

AREA	SUBAREA	NOMBRE	DOMICILIO	Nº Lote Casa	BARRIO	TELEF.	Receptividad	Nivel Informativo	Transferen-cia
7	3	Gilda Paredes	9 de Julio	S/N	Los Berros	----------	B	B	B
7	3	Clara Salazar	9 de Julio	S/N	Los Berros	154730391	MB	MB	MB
7	3	Esteban Cortez	9 de Julio	S/N	Los Berros	155025826	MB	MB	MB
7	3	Marcela Díaz	Misiones	S/N	Los Berros	154858096	MB	MB	MB
7	3	Rosana Páez	Misiones	S/N	Los Berros	154564298	MB	MB	MB
7	3	Rosa Montiel	Chubut	S/N	Los Berros	----------	B	B	B
7	3	Gládys Vargas	San Martín	S/N	Los Berros	155655015	MB	MB	MB
7	3	Daniel Pizarro	San Martín	S/N	Los Berros	----------	B	B	B
7	3	Raúl Cuevas	Santiago del Estero	S/N	Los Berros	155470209	MB	MB	MB
7	3	Julio Luna	Santiago del Estero	S/N	Los Berros	----------	B	B	B
7	3	Esteban Guerra	Santiago del Estero	S/N	Los Berros	----------	B	B	B
7	3	Rafaela Castro	Tucumán	S/N	Los Berros	4975101	MB	MB	MB
7	3	José Araos	Tucumán	S/N	Los Berros	----------	MB	MB	MB
7	3	Cristina Moreno	25 de mayo	S/N	Los Berros	154185481	MB	MB	MB
7	3	Sebastian Bustos	Belgrano	S/N	Los Berros	----------	B	B	B
7	3	Héctor Balmaceda	Belgrano	S/N	Los Berros	----------	B	B	B
7	3	Hernán Sotomayor	Manzana D	C2	Viviendas	155039657	B	B	B
7	3	Sandra Díaz	25 de Mayo	S/N	Los Berros	----------	B	B	B
7	3	Gladys Castro	Ruta 153	S/N	Los Berros	155443051	B	B	B
7	3	Valeria Rios	Ruta 153	S/N	Los Berros	155016474	B	B	B
7	3	Maria Lara	Belgrano	S/N	Los Berros	155032477	B	B	B
7	3	Flia. Quiroga	Belgrano	S/N	Los Berros	----------	B	B	B
7	3	Marta Bordón	25 de Mayo	S/N	Los Berros	----------	B	B	B
7	3	Rolando Romero	Ruta 153	S/N	Los Berros	155431350	B	B	B
7	3	Silvia Ganzoto	Ruta 153	S/N	Los Berros	----------	MB	MB	MB
7	3	Lorena Carta	Ruta 153	S/N	Los Berros	----------	MB	MB	MB
7	3	Marta Molina	Ruta 153	S/N	Los Berros	----------	B	B	B
7	3	Edith Camacho	Ruta 153	S/N	Los Berros	----------	B	B	B
7	3	Mariana Ángel	Misiones	S/N	Los Berros	155217593	MB	MB	MB
7	3	José Torres	Ruta 153	S/N	Los Berros	----------	MB	MB	MB
7	3	Alberto Molina	Ruta 153	S/N	Los Berros	----------	MB	MB	MB
7	3	Gustavo Romero	Ruta 153	S/N	Los Berros	----------	B	B	B
7	3	Olga Oruste	Ruta 153	S/N	Los Berros	----------	B	B	B
7	3	Carmen Ovalles	Ruta 153	S/N	Los Berros	----------	MB	MB	MB
7	3	Romina Leopardi	Ruta 153	S/N	Los Berros	----------	MB	MB	MB
7	3	Araceli Moreno	Ruta 153	S/N	Los Berros	----------	B	B	B
7	3	Luís Vildozo	Ruta 153	S/N	Los Berros	----------	B	B	B
7	3	Rocío Leiva	Ruta 153	S/N	Los Berros	----------	MB	MB	MB
7	3	Talía Santibáñez	Ruta 153	S/N	Los Berros	----------	MB	MB	MB
7	3	Evelyn Maretin	Ruta 153	S/N	Los Berros	4975109	MB	MB	MB
7	3	José Pérez	Ruta 153	S/N	Los Berros	----------	MB	MB	MB
7	3	Juana Sánchez	Ruta 153	S/N	Los Berros	----------	MB	MB	MB
7	3	Carmen Agüero	Ruta 153	S/N	Los Berros	----------	B	B	B
7	3	Petrona Barrera	Ruta 153	S/N	Los Berros	----------	B	B	B

Continuación de la Tabla Nº 1: Relevamiento de Hogares – Dpto. Sarmiento

AREA	SUBAREA	NOMBRE	DOMICILIO	Nº Lote Casa	BARRIO	TELEF.	Receptividad	Nivel Informativo	Transferen-cia
7	3	Adriana Fuentes	9 de Julio	S/N	Los Berros	155131210	MB	MB	MB
7	3	Flia. Carrizo	9 de Julio	S/N	Los Berros	----------	B	B	B
7	3	Elisa Maldonado	9 De julio	S/N	Los Berros	----------	B	B	B
7	3	Gisella Díaz	9 de Julio	S/N	Los Berros	154365197	MB	MB	MB
7	3	Gabriela Carmona	Chubut	S/N	Los Berros	----------	MB	MB	MB
7	3	Norma Aguilar	Chubut	S/N	Los Berros	154567331	MB	MB	MB
7	3	David Bruna	San Martin	S/N	Los Berros	----------	B	B	B
7	3	Miriam de Ontiveros	Proyectada	S/N	Los Berros	155141432	MB	MB	MB
7	3	Hernán Espinoza	9 de Julio	S/N	Los Berros	155164107	MB	MB	MB
7	3	Flia. Rodríguez	9 de Julio	S/N	Los Berros	----------	MB	MB	MB
7	3	Flia. Cantos	9 de Julio	S/N	Los Berros	154600019	MB	MB	MB
7	3	Flia. Murrieta	9 de Julio	S/N	Los Berros	----------	B	B	B
7	3	Flia. Bordón	Ruta 319	S/N	Los Berros	----------	B	B	B
7	3	Flia. Díaz	Belgrano	S/N	Los Berros	154859417	MB	MB	MB
7	3	Flia. Vargas	Chubut	S/N	Los Berros	----------	B	B	B
7	3	Flia. Chenique	Chubut	S/N	Los Berros	155103837	B	B	B
7	3	Flia. Vargas	Chubut	S/N	Los Berros	154676310	B	B	B
7	3	Flia. Maestu	Chubut	S/N	Los Berros	155153300	B	B	B
7	3	Flia. Salazar	Chubut	S/N	Los Berros	----------	B	B	B
7	3	Flia. Díaz	Chubut	S/N	Los Berros	155110998	B	B	B
7	3	Flia. Videla	Chubut	S/N	Los Berros	155119862	B	B	B
7	3	Flia. Castro	Chubut	S/N	Los Berros	154415573	B	B	B
7	3	Flia. Garrido	Chubut y Tuc.	S/N	Los Berros	154553435	B	B	B
7	3	Flia. Castro	Del Medio	S/N	Los Berros	155658663	B	B	B
7	3	Flia. Chirino	Del Medio	S/N	Los Berros	156606678	B	B	B
7	3	Flia. Vargas	Del Medio	S/N	Los Berros	154841180	B	B	B
7	3	Flia. Vargas	Del Medio	S/N	Los Berros	154463020	B	B	B
7	3	Flia. Ebbes	Del Medio	S/N	Los Berros	155133656	B	B	B
7	3	Flia. Carmona	Del Medio	S/N	Los Berros	154576000	B	B	B
7	3	Carlos Godoy	Ruta 319	S/N	Los Berros	----------	B	B	B
7	3	Flia. Nievas	Ruta 319	S/N	Los Berros	496200	B	B	B
7	3	Flia. Castro	Ruta 319	S/N	Los Berros	----------	B	B	B
7	3	Flia. Hernández	Ruta 319	S/N	Los Berros	----------	B	B	B
7	3	Raúl Garro	Ruta 319	S/N	Los Berros	156611168	B	B	B
7	3	Daniela Oropel	Callejón Lucero	S/N	Los Berros	----------	B	B	B
7	3	Mauricio Oropel	Callejón Lucero	S/N	Los Berros	----------	B	B	B
7	3	Flia. Guzmán	Del Medio	S/N	Los Berros	155266067	MB	MB	MB
7	3	Maira Carrió	Del Medio	S/N	Los Berros	----------	B	B	B
7	3	Flia. Quiroga	Del Medio	S/N	Los Berros	----------	B	B	B
7	3	Flia. Marinero	Del Medio	S/N	Los Berros	----------	MB	MB	MB
7	3	Miguel Anés	Del Medio	S/N	Los Berros	----------	B	B	B
7	3	Carlos Tejada	Belgrano	S/N	Los Berros	154365654	MB	MB	MB
7	3	Patricia Godoy	Belgrano	S/N	Los Berros	----------	MB	MB	MB
7	3	Carla Cortez	Belgrano	S/N	Los Berros	----------	MB	MB	MB

Figura N° 30 Departamento Valle Fértil

Figura N° 31 – Subarea 1 Dpto. Valle Fértil

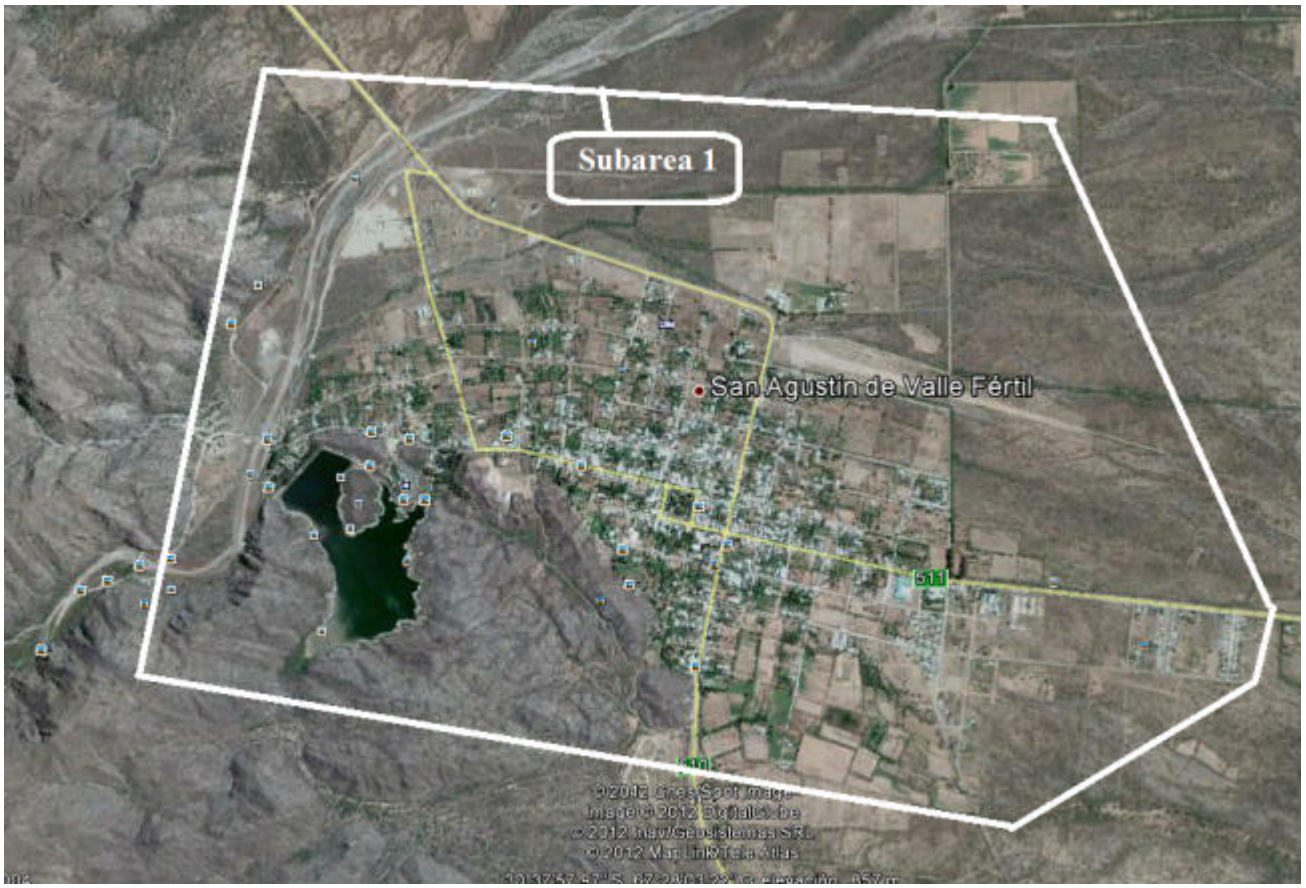

Tabla Nº 1: Relevamiento de Hogares – Dpto. Valle Fértil

AREA	SUBAREA	NOMBRE	DOMICILIO	Nº Lote Casa	BARRIO	TELEF.	Receptividad	Nivel Informativo	Transferen-cia
8	1	Flia. Gacuro	Laprida	1166	Vª San Agustín	420139	B	B	B
8	1	Flia. López	Laprida	91	Vª San Agustín	----------	B	B	B
8	1	Graciela Pérez	Laprida	1049	Vª San Agustín	154990499	B	B	B
8	1	Flia. Rivero	Laprida	997	Vª San Agustín	----------	B	B	B
8	1	Flia. Pizarro	Laprida	S/N	Vª San Agustín	154451291	B	B	B
8	1	Flia. Carrizo	Laprida	71	Vª San Agustín	----------	B	B	B
8	1	Flia. Cuello	Laprida	881	Vª San Agustín	----------	B	B	B
8	1	Flia. Sirerol	Laprida	847	Vª San Agustín	155086266	B	B	B
8	1	Flia. Sirerol	Laprida y Rawson	195	Vª San Agustín	----------	B	B	B
8	1	Flia. Pérez	Laprida	743	Vª San Agustín	----------	B	B	B
8	1	Flia. Rosa	Laprida	194	Vª San Agustín	154479929	B	B	B
8	1	Flia. Rodríguez	Laprida	162	Vª San Agustín	----------	MB	MB	MB
8	1	Flia. Silva	Laprida	1074	Vª San Agustín	----------	B	B	B
8	1	Flia. Bacur	San Luis y Rioja	S/N	Vª San Agustín	----------	B	B	B
8	1	Flia. Fernández	San Luis	889	Vª San Agustín	156420076	B	B	B
8	1	Flia. Ontiveros	San Luis	873	Vª San Agustín	420335	B	B	B
8	1	Flia. Rosales	Mitre	S/N	Vª San Agustín	154132999	B	B	B
8	1	Flia. Díaz	Mitre	941	Vª San Agustín	----------	B	B	B
8	1	Flia. Bacur	Mitre	921	Vª San Agustín	----------	MB	B	B
8	1	Flia. Sánchez	Mitre	1113	Vª San Agustín	----------	B	B	B
8	1	Flia. Corleta	Rivadavia	625	Vª San Agustín	154131580	B	B	B
8	1	Flia. Rodríguez	Rivadavia	639	Vª San Agustín	----------	MB	MB	MB
8	1	Flia. Garay	Rivadavia	S/N	Vª San Agustín	----------	B	B	B
8	1	Hotel Fatme	Rivadavia	780	Vª San Agustín	420014	B	MB	MB
8	1	Flia. Mercado	Rivadavia	401	Vª San Agustín	420266	B	B	B
8	1	Emilse Chávez	Libertador	1391	Vª San Agustín	155401699	B	R	B
8	1	Martin Estrada	Libertador	S/N	Vª San Agustín	496261	B	B	B
8	1	José Díaz	Laprida	340	Vª San Agustín	----------	B	R	B
8	1	Juan Fortes	Laprida	1350	Vª San Agustín	----------	B	R	B
8	1	Juan Ortiz	Laprida	1386	Vª San Agustín	----------	B	B	B
8	1	Laura Santibáñez	Laprida y Aberastain	S/N	Vª San Agustín	154461363	B	B	B
8	1	Jorge Cortez	Laprida	1337	Vª San Agustín	----------	B	B	B
8	1	Andrés Riveros	Laprida	S/N	Vª San Agustín	154150926	B	B	B
8	1	Rosa Veron	Laprida y Jujuy	S/N	Vª San Agustín	----------	B	B	B
8	1	Ángel Quiroga	Jujuy y Riv.	S/N	Vª San Agustín	154356835	B	R	B
8	1	Betty Ortiz	Rivadavia	356	Vª San Agustín	420221	B	R	B
8	1	Olga Bazan	Rivadavia	S/N	Vª San Agustín	----------	B	R	B
8	1	Lucia Orrego	Rivadavia	1300	Vª San Agustín	----------	B	R	B
8	1	Jorge Díaz	Rivadavia	1303	Vª San Agustín	----------	B	B	B
8	1	Jorge Vázquez	Jujuy	1034	Vª San Agustín	420037	B	R	B
8	1	Beatriz Romero	Mitre	1324	Vª San Agustín	----------	B	B	B
8	1	Jaquelín Blasco	Libertador y Rioja	S/N	Vª San Agustín	15294460	B	R	B
8	1	Raquel Mas	Libertador	1169	Vª San Agustín	----------	B	B	B
8	1	Fabián Calderón	Libertador	1013	Vª San Agustín	154149795	B	R	B

Continuación de la Tabla Nº 1: Relevamiento de Hogares – Dpto. Valle Fértil

AREA	SUBAREA	NOMBRE	DOMICILIO	Nº Lote Casa	BARRIO	TELEF.	Receptividad	Nivel Informativo	Transferen-cia
8	1	Adela Elizondo	Libertador y Gral. Acha	S/N	Vª San Agustín	154543735	B	R	B
8	1	Ayelen Acosta	Libertador	997	Vª San Agustín	154514831	B	R	B
8	1	Sabina Fernández	Libertador	985	Vª San Agustín	154506439	B	B	B
8	1	Cecilia Lucero	Libertador	975	Vª San Agustín	155102976	B	B	B
8	1	Pedro Aguilera	Libertador	S/N	Vª San Agustín	155452485	B	B	B
8	1	Benedicto Godoy	Libertador	955	Vª San Agustín	155456560	B	R	B
8	1	Bernardo Andrada	Rivadavia	1738	Vª San Agustín	03513067127	B	R	B
8	1	Gilberto Díaz	Libertador	929	Vª San Agustín	----------	B	R	B
8	1	Julio Reynoso	Libertador	923	Vª San Agustín	154678712	B	R	B
8	1	Ximena Casiva	Libertador	915	Vª San Agustín	155326818	B	B	B
8	1	Flia. Reynoso	Libertador	911	Vª San Agustín	----------	B	R	B
8	1	Jorge Flores	Libertador	S/N	Vª San Agustín	154510498	B	B	B
8	1	Ramón Fernández	Libertador y Mza	S/N	Vª San Agustín	420373	B	R	R
8	1	Mariela Fernández	Libertador	819	Vª San Agustín	----------	B	B	B
8	1	Marcos Costa	Libertador	751	Vª San Agustín	154127322	B	R	B
8	1	Cecilia Elizondo	Libertador	747	Vª San Agustín	----------	B	B	B
8	1	Enrique Flores	Sarmiento	203	Vª San Agustín	----------	B	B	B
8	1	Artemia Ortiz	Sarmiento	249	Vª San Agustín	420234	B	B	B
8	1	Juan González	Sarmiento	S/N	Vª San Agustín	----------	B	B	B
8	1	Verónica González	Sarmiento	S/N	Vª San Agustín	----------	B	B	B
8	1	Roque Sáenz	Libertador	752	Vª San Agustín	----------	B	B	B
8	1	Nelly Castro	Libertador y Entre Ríos	S/N	Vª San Agustín	154039521	B	B	B
8	1	Mario Flores	Libertador	830	Vª San Agustín	----------	B	R	B
8	1	Sebastián Burgoa	Libertador	S/N	Vª San Agustín	154807004	B	B	B
8	1	Gustavo Calivar	Libertador	S/N	Vª San Agustín	----------	B	R	B
8	1	Juan Carlos Díaz	Libertador	856	Vª San Agustín	----------	B	B	B
8	1	Ricardo Villalón	Libertador	870	Vª San Agustín	----------	B	R	B
8	1	Rosa María Dávila	Libertador	876	Vª San Agustín	----------	B	B	B
8	1	María Kallé	Libertador y Mza	205	Vª San Agustín	----------	B	B	B
8	1	Gabriel Riveros	Libertador	S/N	Vª San Agustín	154515622	B	B	B
8	1	Silvia Tejada	Libertador	S/N	Vª San Agustín	154147487	B	B	B
8	1	Noelia Tejada	Libertador	S/N	Vª San Agustín	155146649	B	B	B
8	1	José Aballay	Libertador	S/N	Vª San Agustín	----------	B	B	B
8	1	Jorge Molina	Libertador	970	Vª San Agustín	155081151	B	B	B
8	1	Ricardo Aborre	Libertad. y Gral. Acha	S/N	Vª San Agustín	----------	B	B	B
8	1	Ruth Ontiveros	Libertador	S/N	Vª San Agustín	155653750	B	B	B
8	1	Rodrigo Gordillo	Libertador	1070	Vª San Agustín	154163015	B	B	B
8	1	Jorge Castro	Libertador	S/N	Vª San Agustín	----------	B	R	B
8	1	Jazmín Ontiveros	Libertador y Tuc.	S/N	Vª San Agustín	----------	B	R	B
8	1	Carla Flores	Libertador	1134	Vª San Agustín	----------	B	B	B
8	1	Eduardo Elizondo	Libertador	1146	Vª San Agustín	156422237	B	B	B
8	1	Betty Mercado	Libertador	1152	Vª San Agustín	155472189	B	B	B
8	1	Juan de Copaza	Libertador	1168	Vª San Agustín	----------	B	R	B
8	1	Juan Quiroga	Libertador	1174	Vª San Agustín	----------	B	B	B

Continuación de la Tabla Nº 1: Relevamiento de Hogares – Dpto. Valle Fértil

AREA	SUBAREA	NOMBRE	DOMICILIO	Nº Lote Casa	BARRIO	TELEF.	Receptividad	Nivel Informativo	Transferen-cia
8	1	Alberto Chávez	Libertador y Rioja	S/N	Vª San Agustín	420379	B	R	B
8	1	Daniel Barbosa	Entre Ríos	167	Vª San Agustín	----------	B	R	B
8	1	Roberto Carmona	Entre Ríos	1222	Vª San Agustín	----------	B	R	B
8	1	Ramón Salas	Entre Ríos	1210	Vª San Agustín	154695573	B	R	B
8	1	José Castro	Entre Ríos	1071	Vª San Agustín	----------	B	R	B
8	1	Carlos Díaz	Entre Ríos	S/N	Vª San Agustín	420160	B	R	B
8	1	Nilda Barrionuevo	Entre Ríos	996	Vª San Agustín	----------	B	B	B
8	1	Flia. Guerrero	Rivadavia	S/N	Vª San Agustín	156420007	B	MB	MB
8	1	Flia. Rivero	Rivadavia	563	Vª San Agustín	----------	B	B	B
8	1	Flia. Uriza	Rivadavia	448	Vª San Agustín	----------	B	B	R
8	1	Flia. Fernández	Rivadavia	460	Vª San Agustín	155467976	MB	B	B
8	1	Flia. Uriza	Rivadavia	308	Vª San Agustín	----------	B	B	B
8	1	Flia. Ibáñez	Rivadavia	640	Vª San Agustín	154508026	B	B	B
8	1	Flia. Pintos	Rivadavia	731	Vª San Agustín	----------	MB	B	B
8	1	Flia. Bacur	Rivadavia	738	Vª San Agustín	----------	B	B	B
8	1	Flia. Sosa	Rivadavia	881	Vª San Agustín	----------	R	B	B
8	1	Flia. Vargas	Rivadavia	889	Vª San Agustín	----------	B	B	B
8	1	Flia. Tobares	Riv. y Stgo. Del Estero	S/N	Vª San Agustín	156420086	B	B	R
8	1	Susana Tobares	Entre Ríos	949	Vª San Agustín	420072	B	R	B
8	1	Carlos Tobares	Entre Ríos	943	Vª San Agustín	----------	B	B	B
8	1	Beatriz Villalón	Entre Ríos	S/N	Vª San Agustín	420056	B	R	B
8	1	Ema Oviedo	Entre Ríos	891	Vª San Agustín	154515109	B	R	R
8	1	Gladys Domínguez	Entre Ríos	885	Vª San Agustín	155401524	B	R	B
8	1	Azucena Garay	Entre Ríos	876	Vª San Agustín	----------	B	R	B
8	1	Yolanda Ruarte	Entre Ríos	825	Vª San Agustín	420306	B	B	B
8	1	Andrés Palacios	Entre Ríos	890	Vª San Agustín	----------	B	B	B
8	1	Carlos Andrada	Entre Ríos	671	Vª San Agustín	----------	B	B	B
8	1	Francisco Peralta	Entre Ríos	537	Vª San Agustín	----------	B	B	B
8	1	Graciela Rosas	Entre Ríos	425	Vª San Agustín	----------	B	B	B
8	1	Flia. Acosta	Entre Ríos	429	Vª San Agustín	155109800	B	B	B
8	1	Agustín Calvo	Rivadavia	209	Vª San Agustín	----------	B	R	B
8	1	Julio Trata	Rivadavia	217	Vª San Agustín	----------	B	R	B
8	1	Carmen Ortiz	Rivadavia	227	Vª San Agustín	----------	B	R	B
8	1	Gustavo Quinteros	Rivadavia	S/N	Vª San Agustín	155476163	B	B	B
8	1	Nidia Díaz	Rivadavia	239	Vª San Agustín	----------	B	R	B
8	1	Juan Caballero	Rivadavia	271	Vª San Agustín	2614721797	B	B	B
8	1	Gustavo Noriega	Rivadavia	S/N	Vª San Agustín	154768735	B	R	B
8	1	Marcelo López	Riv y Sarmiento	S/N	Vª San Agustín	----------	B	R	B
8	1	Ramón Funes	Mitre	1342	Vª San Agustín	15420265	B	R	B
8	1	Berta Cortez	Libertador	S/N	Vª San Agustín	----------	B	B	B
8	1	Daniela Pizarro	Rioja	748	Vª San Agustín	154711378	B	B	B
8	1	Ivana Elizondo	Rioja	13	Vª San Agustín	154703515	B	B	B
8	1	Roberto Quiroga	Libertador	S/N	Vª San Agustín	154136221	B	B	B
8	1	Juana Esteso	Laprida	S/N	Vª San Agustín	155117320	B	B	B

Continuación de la Tabla Nº 1: Relevamiento de Hogares – Dpto. Valle Fértil

AREA	SUBAREA	NOMBRE	DOMICILIO	Nº Lote Casa	BARRIO	TELEF.	Receptividad	Nivel Informativo	Transferen-cia
8	1	Ema Páez	San Luis	297	Vª San Agustín	156439826	B	B	B
8	1	Pedro Herrera	San Luis	S/N	Vª San Agustín	155326359	B	B	B
8	1	Lourdes Ahumada	San Luis	880	Vª San Agustín	154679433	B	B	B
8	1	Samuel Burgoa	San Luis	864	Vª San Agustín	154135062	B	B	B
8	1	Ramón Elizondo	San Luis	822	Vª San Agustín	----------	B	B	B
8	1	Lautaro Correa	San Luis	859	Vª San Agustín	155047141	B	B	B
8	1	Rosa Marín	Entre Ríos	1247	Vª San Agustín	----------	B	B	B
8	1	Juana Elizondo	Entre Ríos	1279	Vª San Agustín	156420989	B	B	B
8	1	Anise Riveros	Entre Ríos	S/N	Vª San Agustín	----------	B	B	B
8	1	Luisa Riveros	Entre Ríos	1069	Vª San Agustín	----------	B	B	B
8	1	Ángel Gómez	Entre Ríos	1072	Vª San Agustín	----------	B	B	B
8	1	Felicia Gómez	Entre Ríos	1074	Vª San Agustín	154396824	B	B	B
8	1	Alexis Moreno	Entre Ríos y Rivadav.	S/N	Vª San Agustín	155136477	B	B	B
8	1	Cecilia Barrionuevo	Entre Ríos	948	Vª San Agustín	----------	B	B	B
8	1	Nicolás Sánchez	Entre Ríos	795	Vª San Agustín	420079	B	B	B
8	1	Beatriz Ontiveros	Entre Ríos	884	Vª San Agustín	154989557	B	B	B
8	1	Luisa Páez	Entre Ríos	752	Vª San Agustín	----------	B	B	B
8	1	Raúl Quintana	Entre Ríos	731	Vª San Agustín	----------	B	B	B
8	1	Luisa Mayorga	Entre Ríos	711	Vª San Agustín	156439217	B	B	B
8	1	Norma Chávez	Entre Ríos	704	Vª San Agustín	----------	B	B	B
8	1	Luis Ramis	Entre Ríos	691	Vª San Agustín	156416322	B	B	B
8	1	María Elizondo	Entre Ríos	700	Vª San Agustín	154410582	B	B	B
8	1	Cabaña Valle Fértil	Entre Ríos	551	Vª San Agustín	154141441	B	B	B
8	1	Julio Burgoa	Entre Ríos	431	Vª San Agustín	420138	B	B	B
8	1	Juan Chaparro	Entre Ríos	441	Vª San Agustín	154439946	B	B	B
8	1	Martin De la Vega	Rivadavia	688	Vª San Agustín	155087739	B	B	B
8	1	Ángel Álvarez	Rivadavia	686	Vª San Agustín	154530164	B	B	B
8	1	Cabaña del Lago	Rivadavia	S/N	Vª San Agustín	156603030	B	B	B
8	1	Agustín Elizondo	Rivadavia	378	Vª San Agustín	155109564	B	B	B
8	1	Lilia Carrizo	Rivadavia	410	Vª San Agustín	420142	B	B	B
8	1	Silvia Silva	Rivadavia	416	Vª San Agustín	----------	B	B	B
8	1	Claudio Rojas	Rivadavia	428	Vª San Agustín	154136821	B	B	B
8	1	Luis Chávez	Rivadavia	540	Vª San Agustín	155619380	B	B	B
8	1	Martin Merlo	Rivadavia	468	Vª San Agustín	154160653	B	B	B
8	1	Lucy Ontiveros	Rivadavia	S/N	Vª San Agustín	154137223	B	B	B
8	1	María Chávez	Rivadavia	S/N	Vª San Agustín	156436189	B	B	B
8	1	Gabriela Silva	Laprida	1061	Vª San Agustín	420269	B	B	B
8	1	Flia. Giménez	Laprida	1350	Vª San Agustín	----------	B	B	B
8	1	Germán Cortez	Jujuy	994	Vª San Agustín	----------	MB	B	B
8	1	Amelia Ortiz	Rivadavia	1344	Vª San Agustín	----------	B	B	B
8	1	Carlos Páez	Rivadavia	1343	Vª San Agustín	154984112	MB	B	B
8	1	Flia. Ortiz	Mitre	1362	Vª San Agustín	----------	B	B	B
8	1	Lucia Riveros	Mitre	S/N	Vª San Agustín	----------	B	B	B
8	1	Flia. Páez	Jujuy	869	Vª San Agustín	----------	B	B	B

Continuación de la Tabla Nº 1: Relevamiento de Hogares – Dpto. Valle Fértil

AREA	SUBAREA	NOMBRE	DOMICILIO	Nº Lote Casa	BARRIO	TELEF.	Receptividad	Nivel Informativo	Transferen-cia
8	1	Juan Zapata	Laprida	1390	Vª San Agustín	----------	B	B	R
8	1	Flia. Díaz	Laprida	1358	Vª San Agustín	----------	B	B	B
8	1	Sergio Ortiz	Laprida	1363	Vª San Agustín	----------	B	B	B
8	1	Flia. Agrelo	Laprida	1333	Vª San Agustín	----------	R	R	B
8	1	Flia. Guzmán	Rioja	1069	Vª San Agustín	----------	B	B	B
8	1	Nelson Rufa	Rioja	S/N	Vª San Agustín	----------	B	B	B
8	1	Marcelo Romero	Libertador	1243	Vª San Agustín	----------	MB	B	B
8	1	Luis Peralta	Libertador	1291	Vª San Agustín	----------	B	B	B
8	1	Flia. Tarabay	Libertador	1266	Vª San Agustín	----------	B	B	B
8	1	Elida Carrizo	Rioja	S/N	Vª San Agustín	154702795	MB	B	B
8	1	Flia. Ontiveros	Córdoba	1035	Vª San Agustín	155419793	MB	MB	MB
8	1	Flia. Rivero	Córdoba	1029	Vª San Agustín	----------	MB	MB	MB
8	1	Mercedes Calivar	Gral. Paz	1030	Vª San Agustín	154059435	B	B	B
8	1	Flia. Ferotti	Gral. Paz	1020	Vª San Agustín	----------	B	B	R
8	1	Daniel Guerrero	Santa Fe	S/N	Vª San Agustín	----------	B	B	B
8	1	Germán Rivas	Santa Fe	1038	Vª San Agustín	----------	B	B	B
8	1	Flia. Páez	Rivadavia	378	Vª San Agustín	----------	B	B	B
8	1	Flia. Mercado	Rivadavia	S/N	Vª San Agustín	----------	MB	MB	MB
8	1	Raúl Castro	Rivadavia	307	Vª San Agustín	156619136	MB	MB	MB
8	1	Osvaldo Ramírez	Rivadavia	653	Vª San Agustín	----------	B	B	B
8	1	Flia. Godoy	Córdoba	1001	Vª San Agustín	----------	B	B	B
8	1	Dante Pereyra	Córdoba	1011	Vª San Agustín	----------	B	B	B
8	1	Roberto Funes	Gral. Acha	S/N	Vª San Agustín	----------	B	B	B
8	1	Liliana Costa	Gral. Acha	767	Vª San Agustín	----------	B	B	B
8	1	Flia. Mercado	Gral. Acha	727	Vª San Agustín	420281	B	B	B
8	1	Flia. Vera	Gral. Acha	717	Vª San Agustín	----------	B	B	B
8	1	Carlos Rojas	Gral. Acha	313	Vª San Agustín	----------	B	B	B
8	1	Darío Mancinelli	25 de Mayo	S/N	Vª San Agustín	----------	B	B	B
8	1	Flia. Chávez	Mendoza	607	Vª San Agustín	----------	MB	MB	MB
8	1	Flia. Villafañe	Mendoza	617	Vª San Agustín	156420121	B	B	B
8	1	Adrian Sayegh	Gral. Acha	884	Vª San Agustín	155079085	MB	B	B
8	1	Alberto Mandalay	Gral. Acha	876	Vª San Agustín	----------	B	B	B
8	1	Flia. Fernández	Gral. Acha	858	Vª San Agustín	----------	B	B	B
8	1	Flia. Garay	Gral. Acha	836	Vª San Agustín	----------	B	R	B
8	1	Flia. Funes	Rioja	S/N	Vª San Agustín	----------	B	B	B
8	1	Juana de Cepeda	Libertador	1164	Vª San Agustín	----------	B	B	B
8	1	Miguel Sánchez	Gral. Acha	87	Vª San Agustín	420369	B	B	B
8	1	Flia. Jofre	Laprida	1	Vª San Agustín	----------	B	B	B
8	1	Flia. Robledo	Mendoza	929	Vª San Agustín	----------	B	B	B
8	1	Flia. Mercado	San Luis	780	Vª San Agustín	----------	MB	MB	MB
8	1	Flia. García	San Luis	748	Vª San Agustín	----------	B	B	B
8	1	Flia. Domínguez	San Luis	720	Vª San Agustín	----------	B	B	B
8	1	Flia. Garcias	Mendoza	831	Vª San Agustín	----------	B	B	B
8	1	Fernando Rivero	Mendoza	739	Vª San Agustín	----------	B	B	B

Continuación de la Tabla Nº 1: Relevamiento de Hogares – Dpto. Valle Fértil

AREA	SUBAREA	NOMBRE	DOMICILIO	Nº Lote Casa	BARRIO	TELEF.	Receptividad	Nivel Informativo	Transferen-cia
8	1	Flia. Fernández	Mendoza	821	Vª San Agustín	----------	B	B	B
8	1	Eliana Martínez	Mendoza	113	Vª San Agustín	----------	MB	B	B
8	1	Flia. Fontanelli	9 de Julio	13	Vª San Agustín	----------	B	B	B
8	1	Flia. Brizuela	9 de Julio	18	Vª San Agustín	----------	B	B	B
8	1	Flia. Ontiveros	9 de Julio	1066	Vª San Agustín	----------	B	B	B
8	1	Flia. Moreira	9 de Julio	1072	Vª San Agustín	155075063	MB	MB	MB
8	1	Flia. Pérez	9 de Julio	117	Vª San Agustín	----------	B	B	B
8	1	Flia. Alday	9 de Julio	115	Vª San Agustín	155053800	B	B	B
8	1	Miguel Hernández	Gral. Acha	S/N	Vª San Agustín	----------	B	B	B
8	1	Ernestina Aballay	Gral. Acha	S/N	Vª San Agustín	----------	B	B	B
8	1	Flia. Fernández	Rivadavia	470	Vª San Agustín	----------	MB	MB	MB
8	1	Flia. Vega	Rivadavia	448	Vª San Agustín	154531553	MB	MB	MB
8	1	Marta Valdez	Rivadavia	S/N	Vª San Agustín	154545917	MB	MB	MB
8	1	Flia. Lobos	Rivadavia	401	Vª San Agustín	----------	MB	MB	MB
8	1	Flia. Trincado	Rivadavia	S/N	Vª San Agustín	----------	B	B	B
8	1	Flia. Salazar	Rivadavia	320	Vª San Agustín	----------	B	B	B
8	1	Ariel Pedroza	Calixto Elizondo	S/N	Vª San Agustín	----------	B	B	B
8	1	Ricardo Vázquez	Rivadavia	316	Vª San Agustín	----------	B	B	B
8	1	Flia. Soria	Rivadavia	326	Vª San Agustín	----------	MB	MB	MB
8	1	Flia. Pasten	Rivadavia	S/N	Vª San Agustín	----------	B	B	B
8	1	Zulema Artaza	Rioja	S/N	Vª San Agustín	----------	M	M	M
8	1	Marianela Fernández	Rioja	870	Vª San Agustín	154717022	MB	MB	MB
8	1	Sandra Montiveros	Libertador	1623	Vª San Agustín	154419231	MB	MB	MB
8	1	Nora Herrera	Libertador	1252	Vª San Agustín	154502346	MB	MB	MB
8	1	Juan Guzmán	Libertador	1228	Vª San Agustín	----------	B	B	B
8	1	Graciela Ortiz	Libertador	1216	Vª San Agustín	155131789	MB	MB	MB
8	1	Alberto Chávez	Libertador	799	Vª San Agustín	156420379	MB	MB	MB
8	1	Beatriz Mercado	Libertador	1152	Vª San Agustín	----------	B	B	B
8	1	Silvia Páez	Rioja	706	Vª San Agustín	154697388	MB	MB	MB
8	1	Federico Fernández	Rioja	S/N	Vª San Agustín	155137705	MB	MB	MB
8	1	Perla Pastor	Rivadavia	566	Vª San Agustín	420259	MB	MB	MB
8	1	Maura Mercado	Rivadavia	548	Vª San Agustín	----------	MB	MB	MB
8	1	Ana Rodríguez	Rivadavia	480	Vª San Agustín	----------	MB	MB	MB
8	1	Liliana Pastrán	Rivadavia	460	Vª San Agustín	----------	MB	MB	MB
8	1	Flia. Cordillo	Rivadavia	650	Vª San Agustín	----------	MB	MB	MB
8	1	Cheli Alfredo	Rivadavia	630	Vª San Agustín	155672879	MB	MB	MB
8	1	Azucena Castro	Rivadavia	386	Vª San Agustín	420171	MB	MB	MB
8	1	Itati Rojas	Rivadavia	606	Vª San Agustín	420177	MB	MB	MB
8	1	María Costa	Mendoza	194	Vª San Agustín	----------	MB	MB	MB
8	1	Flia. Ochoa	Mendoza	846	Vª San Agustín	----------	MB	MB	MB
8	1	Maira Castro	Mendoza	194	Vª San Agustín	----------	MB	MB	MB
8	1	Luis Cosa	Mendoza	118	Vª San Agustín	----------	MB	MB	MB
8	1	Ivana Chávez	Mendoza	655	Vª San Agustín	155142162	MB	MB	MB
8	1	Flia. Valdez	Mendoza	663	Vª San Agustín	----------	MB	MB	MB

Continuación de la Tabla Nº 1: Relevamiento de Hogares – Dpto. Valle Fértil

AREA	SUBAREA	NOMBRE	DOMICILIO	Nº Lote Casa	BARRIO	TELEF.	Receptividad	Nivel Informativo	Transferen-cia
8	1	María Costa	Mendoza	709	Vª San Agustín	155215695	MB	MB	MB
8	1	Noé Fernández	Mendoza	828	Vª San Agustín	----------	MB	MB	MB
8	1	Flia. Chávez	Mendoza	648	Vª San Agustín	----------	MB	MB	MB
8	1	Flia. Guzmán	Mendoza	643	Vª San Agustín	----------	MB	MB	MB
8	1	Paola Eschani	Gral. Acha	733	Vª San Agustín	154541511	MB	MB	MB
8	1	Miriam Hidalgo	Gral. Acha	S/N	Vª San Agustín	420223	MB	MB	MB
8	1	Noelia Barrionuevo	Gral. Acha	S/N	Vª San Agustín	3804671513	MB	MB	MB
8	1	Néstor Páez	Gral. Acha	839	Vª San Agustín	----------	MB	MB	MB
8	1	Rubén Fernández	Gral. Acha	777	Vª San Agustín	----------	MB	MB	MB
8	1	Martiez Olmos	Gral. Acha	775	Vª San Agustín	----------	MB	MB	MB
8	1	Cecilia Riveros	Gral. Acha	997	Vª San Agustín	420064	MB	MB	MB
8	1	Flia. Jalife	Gral. Acha	891	Vª San Agustín	----------	MB	MB	MB
8	1	Dolores Cuenca	Gral. Acha	163	Vª San Agustín	154865516	MB	MB	MB
8	1	Elia Lara	Gral. Acha	165	Vª San Agustín	155658114	MB	MB	MB
8	1	Flia. Gómez	Gral. Acha	77	Vª San Agustín	----------	MB	MB	MB
8	1	Rubén Bustos	Gral. Acha	SN	Vª San Agustín	155424789	MB	MB	MB
8	1	Marcelo Carrizo	Güemes	952	Vª San Agustín	----------	MB	MB	MB
8	1	Sandra Torres	Güemes	981	Vª San Agustín	154995031	MB	MB	MB
8	1	Carlos Nievas	Güemes	999	Vª San Agustín	154479866	MB	MB	MB
8	1	Lidia Cepeda	Güemes	SN	Vª San Agustín	155660970	MB	MB	MB
8	1	Karen Fernández	Laprida	1619	Vª San Agustín	155100742	MB	MB	MB
8	1	Beatriz Burgoa	Laprida	1614	Vª San Agustín	----------	MB	MB	MB
8	1	Cecilia Rojas	Rivadavia	SN	Vª San Agustín	154057261	MB	MB	MB
8	1	Lidia Castro	Caseros	SN	Vª San Agustín	----------	B	B	B
8	1	Elida Grosso	Caseros	1053	Vª San Agustín	----------	MB	MB	MB
8	1	Flia. Vega	Rivadavia	1474	Vª San Agustín	----------	MB	MB	MB
8	1	Verónica Ortiz	Rivadavia	1457	Vª San Agustín	420248	MB	MB	MB
8	1	Flia. Vargas	Rivadavia	445	Vª San Agustín	----------	MB	MB	MB
8	1	Juana Nieto	Rivadavia	1441	Vª San Agustín	----------	MB	MB	MB
8	1	Radio Sol FM	Rivadavia	SN	Vª San Agustín	----------	MB	MB	MB
8	1	Agustina Zagaglia	Córdoba	1020	Vª San Agustín	----------	MB	MB	MB
8	1	Natalia Guzmán	Córdoba	1000	Vª San Agustín	----------	MB	MB	MB
8	1	Claudia Brizuela	Córdoba	1065	Vª San Agustín	----------	MB	MB	MB
8	1	Andrea Quinteros	Córdoba	1016	Vª San Agustín	----------	MB	MB	MB
8	1	Nair Fernández	Mendoza	923	Vª San Agustín	----------	MB	MB	MB
8	1	Carlas Gómez	Mendoza	947	Vª San Agustín	----------	MB	MB	MB
8	1	Federico Flores	Sta. Fe	SN	Vª San Agustín	15440597	MB	MB	MB
8	1	Patricia Costa	Gral. Acha	292	Vª San Agustín	----------	MB	MB	MB
8	1	Carla Costa	Rivadavia	640	Pasaje C/1	----------	MB	MB	MB
8	1	Viviana Fernández	Rivadavia	640	Pasaje C/2	----------	MB	MB	MB
8	1	Andrea Gómez	Rivadavia	640	Pasaje C/3	----------	MB	MB	MB
8	1	Patricia Ortiz	Rivadavia	640	Pasaje C/4	----------	MB	MB	MB
8	1	Sofía Mercado	Rivadavia	643	Vª San Agustín	----------	MB	B	B
8	1	Olga Barrionuevo	Rivadavia	647	Vª San Agustín	----------	B	B	B

Continuación de la Tabla Nº 1: Relevamiento de Hogares – Dpto. Valle Fértil

AREA	SUBAREA	NOMBRE	DOMICILIO	Nº Lote Casa	BARRIO	TELEF.	Receptividad	Nivel Informativo	Transferen-cia
8	1	Mercedes Díaz	J. M. Estrada	455	Vª San Agustín	----------	MB	B	B
8	1	Rosa Peñaloza	J. M. Estrada	451	Vª San Agustín	----------	B	B	B
8	1	Mariela Herrera	J. M. Estrada	415	Vª San Agustín	----------	B	B	B
8	1	Alberto Arenas	J. M. Estrada	415	Vª San Agustín	----------	MB	MB	MB
8	1	Encarnación González	J. M. Estrada	2629	Vª San Agustín	----------	MB	B	B
8	1	Diego Molina	J. M. Estrada	379	Vª San Agustín	----------	B	B	B
8	1	Paola Herrera	J. M. Estrada	395	Vª San Agustín	----------	B	B	B
8	1	Maria Giménez	J. M. Estrada	359	Vª San Agustín	----------	MB	MB	MB
8	1	Silvina Bustos	J. M. Estrada	395	Vª San Agustín	----------	MB	B	B
8	1	Silvia Astorga	J. M. Estrada	377	Vª San Agustín	----------	B	B	B
8	1	Claudia González	J. M. Estrada	2643	Vª San Agustín	----------	B	B	B
8	1	Ángel Oliva	J. M. Estrada	2631	Vª San Agustín	----------	MB	MB	MB
8	1	Sandra Olmos	J. M. Estrada	325	Vª San Agustín	----------	MB	B	B
8	1	Silvia Correa	J. M. Estrada	325	Vª San Agustín	----------	B	B	B
8	1	Flia. Puscama	Arenales	136	Vª San Agustín	----------	B	B	B
8	1	Flia. Godoy	Arenales	114	Vª San Agustín	----------	MB	MB	MB
8	1	Ramona Rodríguez	Arenales	335	Vª San Agustín	----------	MB	B	B
8	1	Marcela Ahumada	Arenales	347	Vª San Agustín	----------	B	B	B
8	1	Rosalina Ochoa	Arenales	503	Vª San Agustín	----------	B	B	B
8	1	Alicia Gutiérrez	Arenales	503	Vª San Agustín	----------	MB	MB	MB
8	1	Castro Miguel	Arenales	58	Vª San Agustín	----------	MB	B	B
8	1	Humberto Basan	Arenales	61	Vª San Agustín	----------	B	B	B
8	1	Jorge Rodríguez	Arenales	69	Vª San Agustín	----------	B	B	B
8	1	Flia Molina	Arenales	93	Vª San Agustín	----------	MB	MB	MB
8	1	Maria Arguello	Arenales	97	Vª San Agustín	----------	MB	B	B
8	1	Raúl Sánchez	Arenales	112	Vª San Agustín	----------	B	B	B
8	1	Flia Sáenz	Arenales	127	Vª San Agustín	----------	B	B	B
8	1	Antonio Guajardo	Arenales	141	Vª San Agustín	----------	MB	MB	MB
8	1	Fabián Cornejo	Arenales	153	Vª San Agustín	----------	MB	B	B
8	1	Juan Sosa	Arenales	147	Vª San Agustín	----------	B	B	B
8	1	Patricio Leiva	Arenales	181	Vª San Agustín	----------	B	B	B
8	1	Petrona Vargas	Arenales	170	Vª San Agustín	----------	MB	MB	MB
8	1	Margarita de Jiménez	Brasil	156	Vª San Agustín	----------	MB	B	B
8	1	Maria Aballay	Brasil	148	Vª San Agustín	----------	B	B	B
8	1	Analía Adore	Brasil	227	Vª San Agustín	----------	B	B	B
8	1	Maria Fernández	Brasil	235	Vª San Agustín	----------	MB	MB	MB
8	1	Claudia Romeo	Brasil	247	Vª San Agustín	----------	MB	B	B
8	1	Hugo Romero	Brasil	269	Vª San Agustín	----------	B	B	B
8	1	Ester Fernández	Brasil	211	Vª San Agustín	----------	B	B	B
8	1	Felipe Rodríguez	Brasil	43	Vª San Agustín	----------	MB	MB	MB
8	1	Ana Sacaría	Brasil	286	Vª San Agustín	----------	MB	B	B
8	1	Carlos Moreta	Brasil	272	Vª San Agustín	----------	B	B	B
8	1	Nelly Cornejo	Brasil	264	Vª San Agustín	----------	B	B	B
8	1	Luís Caballero	Brasil	238	Vª San Agustín	----------	MB	MB	MB

Continuación de la Tabla Nº 1: Relevamiento de Hogares – Dpto. Valle Fértil

AREA	SUBAREA	NOMBRE	DOMICILIO	Nº Lote Casa	BARRIO	TELEF.	Receptividad	Nivel Informativo	Transferen-cia
8	1	Flia. Garay	Manzana B	C 9	A. Illia	----------	B	B	B
8	1	Flia. Ortiz	Manzana A	C 14	A. Illia	154540466	B	B	B
8	1	Flia. Rojas	Manzana A	C 13	A. Illia	----------	B	B	B
8	1	Flia. Corzo	Manzana A	C 16	A. Illia	154982351	B	B	B
8	1	Flia. Herrera	Manzana B	C 25	A. Illia	155274505	B	B	B
8	1	Flia. Calivar	Manzana B	C 18	A. Illia	154476410	B	B	B
8	1	Flia. Gordillo	Manzana B	C 17	A. Illia	420363	B	B	B
8	1	Flia. Rojas	Manzana B	C 15	A. Illia	----------	B	B	B
8	1	Flia. Chávez	Manzana B	C 12	A. Illia	154984068	B	B	B
8	1	Flia. Villalonga	Manzana B	C 9	A. Illia	155147203	B	B	B
8	1	Flia. Borgot	Manzana B	C 8	A. Illia	----------	B	B	B
8	1	Flia. Rivero	Manzana B	C 6	A. Illia	----------	B	B	B
8	1	Flia. Del Corzo	Manzana B	C 4	A. Illia	155660245	B	B	B
8	1	Flia. Elizondo	Manzana A	C 2	A. Illia	154694393	B	B	B
8	1	Flia. Farias	Manzana A	C 6	A. Illia	----------	B	B	B
8	1	Flia. Rodríguez	Manzana A	C 7	A. Illia	----------	B	B	B
8	1	Flia. Carrizo	Manzana A	C 8	A. Illia	154700411	B	B	B
8	1	Claudia Castro	Manzana B	C1	A. Illia	----------	MB	MB	MB
8	1	María Fernández	Manzana A	C1	A. Illia	155136586	B	B	B
8	1	Asirá Benegas	Manzana A	C3	A. Illia	154669960	MB	MB	MB
8	1	Ilda Molina	Manzana A	C5	A. Illia	155442368	MB	MB	MB
8	1	María Costa	Manzana B	C19	A. Illia	154058130	MB	MB	MB
8	1	Carina Quinteros	Manzana B	C16	A. Illia	154137223	MB	MB	MB
8	1	Cristina Aldeco	Manzana B	C13	A. Illia	155654274	MB	MB	MB
8	1	Cintia Ontiveros	Manzana B	C10	A. Illia	155135405	MB	MB	MB
8	1	Washington Álvarez	Manzana B	C7	A. Illia	154519011	MB	MB	MB
8	1	Ilda Chávez	Manzana B	C5	A. Illia	----------	B	B	B
8	1	Luis Montes	Manzana B	C3	A. Illia	----------	B	B	B
8	1	Ariel Acosta	Manzana B	C2	A. Illia	----------	B	B	B
8	1	Castro Juan	Manzana B	C22	A. Illia	----------	B	B	B
8	1	Mercedes Garay	Manzana B	C21	A. Illia	420176	MB	MB	MB
8	1	Gladys Cortés	Manzana A	C11	A. Illia	154709972	MB	MB	MB
8	1	Lía Fernández	Manzana A	C17	A. Illia	154049121	MB	MB	MB
8	1	Regina Fernández	Manzana A	C15	A. Illia	----------	B	B	B
8	1	Silvia Agüero	Manzana A	C21	A. Illia	----------	B	B	B
8	1	Silvina Tejada	Manzana A	C20	A. Illia	----------	B	B	B
8	1	Andrés Arias	Manzana A	C23	A. Illia	154137665	MB	MB	MB
8	1	Alejandro González	Manzana C	C 6	A. Illia	----------	MB	B	B
8	1	Carlos Giménez	Manzana C	C 8	A. Illia	----------	B	B	B
8	1	Eduardo Molina	Manzana C	C 9	A. Illia	----------	B	B	B
8	1	Jorge Alameda	Manzana C	C 10	A. Illia	----------	MB	MB	MB
8	1	Nora Quiroga	Manzana C	C 12	A. Illia	----------	MB	B	B
8	1	Olga Benavides	Manzana C	C 14	A. Illia	----------	B	B	B
8	1	Ángel Palmas	Manzana C	C 7	A. Illia	----------	B	B	B

Continuación de la Tabla Nº 1: Relevamiento de Hogares – Dpto. Valle Fértil

AREA	SUBAREA	NOMBRE	DOMICILIO	Nº Lote Casa	BARRIO	TELEF.	Receptividad	Nivel Informativo	Transferen-cia
8	1	Maria Noriega	Manzana C	C 9	A. Illia	----------	MB	B	B
8	1	Jofre Saruff	Manzana C	C 10	A. Illia	----------	B	B	B
8	1	Ledesma Gerardo	Manzana C	C 11	A. Illia	----------	B	B	B
8	1	Elisa Romero	Manzana C	C 12	A. Illia	----------	MB	MB	MB
8	1	Sonia Overa	Manzana C	C 13	A. Illia	----------	MB	B	B
8	1	Pedro Rodríguez	Manzana C	C 14	A. Illia	----------	B	B	B
8	1	Carmen Pérez	Manzana C	C 15	A. Illia	----------	B	B	B
8	1	Raúl Lozano	Manzana C	C16	A. Illia	----------	MB	MB	MB
8	1	Claudia González	Manzana C	C17	A. Illia	----------	MB	B	B
8	1	Flia. Ávila	Manzana C	C 6	Parque	154417227	B	B	B
8	1	Flia. Vivó	Malvinas	C 8	Parque	154676894	B	B	B
8	1	Flia. Rojas	Malvinas	C 9	Parque	155677014	B	B	B
8	1	Flia. Tello	Malvinas	C 10	Parque	----------	B	B	B
8	1	Flia. Elizondo	Malvinas	C 12	Parque	154982258	B	B	B
8	1	Flia. Cuenca	Malvinas	C 14	Parque	154703982	B	B	B
8	1	Flia. Paredes	Manzana E	C 7	Parque	154462904	B	B	B
8	1	Flia. Ávila	Manzana C	C6	Parque	154417227	B	B	B
8	1	Flia. Vivó	Malvinas	C8	Parque	154676894	B	B	B
8	1	Flia. Rojas	Malvinas	C9	Parque	155677014	B	B	B
8	1	Flia. Tello	Malvinas	C10	Parque	----------	B	B	B
8	1	Flia. Elizondo	Malvinas	C12	Parque	154982258	B	B	B
8	1	Flia. Cuenca	Malvinas	C14	Parque	154703982	B	B	B
8	1	Flia. Paredes	Manzana E	C7	Parque	154462904	B	B	B
8	1	Elsa Herrera	Lote	21	Parque	154407552	MB	MB	MB
8	1	Jorge Benegas	Lote	20	Parque	----------	MB	MB	MB
8	1	María de la Cruz	Lote	18	Parque	155453036	MB	MB	MB
8	1	Rodrigo Fernández	Lote	19	Parque	154169021	MB	MB	MB
8	1	Carlos Blasco	Lote	4	Parque	----------	MB	MB	MB
8	1	Anita Quiroga	Lote	27	Parque	----------	MB	MB	MB
8	1	Yohana Becerra	Lote	25	Parque	154034381	MB	MB	MB
8	1	Gloria Sánchez	Lote	24	Parque	155073260	MB	MB	MB
8	1	Ricardo Soria	Lote	30	Parque	----------	MB	B	B
8	1	Manuel Torres	Lote	31	Parque	----------	B	B	B
8	1	Karina Olivares	Lote	34	Parque	----------	B	B	B
8	1	Lorena Castro	Lote	33	Parque	----------	MB	MB	MB
8	1	Mercedes Guevara	Lote	36	Parque	----------	MB	B	B
8	1	Ernesto Aguilera	Lote	38	Parque	----------	B	B	B
8	1	Daniela Otarola	Lote	41	Parque	----------	B	B	B
8	1	Miriam Yorge	Lote	45	Parque	----------	MB	MB	MB
8	1	Ivana Parra	Lote	47	Parque	----------	MB	B	B
8	1	Mónica Robledo	Lote	49	Parque	----------	B	B	B
8	1	Dolores Calvo	Lote	51	Parque	----------	B	B	B
8	1	Maria Vega	Lote	53	Parque	----------	MB	MB	MB
8	1	Alberto Lucero	Lote	55	Parque	----------	MB	B	B

Continuación de la Tabla Nº 1: Relevamiento de Hogares – Dpto. Valle Fértil

AREA	SUBAREA	NOMBRE	DOMICILIO	Nº Lote Casa	BARRIO	TELEF.	Receptividad	Nivel Informativo	Transferen-cia
8	1	Flia. Cabanay	Manzana E	C 9	Evita	155414630	B	B	B
8	1	Flia. Domínguez	Manzana E	C 9	Evita	----------	B	B	B
8	1	Flia. Silva	Manzana E	C 10	Evita	154134201	B	B	B
8	1	Flia. Cortez	Manzana E	C 11	Evita	----------	B	B	B
8	1	Flia. Chávez	Manzana D	C 12	Evita	154708328	B	B	B
8	1	Flia. Cortez	Manzana D	C 13	Evita	----------	B	R	R
8	1	Flia. Rody	Manzana D	C 14	Evita	----------	B	B	B
8	1	Flia. Elizondo	Manzana D	C 15	Evita	----------	R	B	B
8	1	Flia. Herrera	Manzana D	C 1	Evita	155089275	B	B	B
8	1	Flia. Flores	Manzana D	C 3	Evita	----------	B	B	B
8	1	Flia. Pérez	Manzana D	C 5	Evita	----------	B	B	B
8	1	Flia. Chávez	Manzana D	C 7	Evita	154137093	B	B	B
8	1	Flia. Díaz	Manzana D	C 9	Evita	156627518	B	B	B
8	1	Flia. Elizondo	Manzana C	C 17	Evita	154054050	B	B	B
8	1	Flia. Flores	Manzana C	C 16	Evita	----------	B	B	B
8	1	Flia. Torres	Manzana C	C 15	Evita	----------	B	R	R
8	1	Flia. Porres	Manzana C	C 13	Evita	----------	B	B	B
8	1	Flia. Rivero	Manzana C	C 11	Evita	----------	B	B	B
8	1	Flia. Ferotti	Manzana B	C 13	Evita	155146021	B	B	B
8	1	Flia. Castro	Manzana B	C 8	Evita	154993523	B	B	B
8	1	Flia. Fernández	Manzana A	C 9	Evita	154153593	B	B	B
8	1	Flia. Carrizo	Manzana A	C 6	Evita	154518039	B	B	B
8	1	Flia. Torres	Manzana A	C 3	Evita	----------	B	B	B
8	1	Flia. Rodríguez	Manzana A	C 2	Evita	----------	B	B	B
8	1	Flia. Rivero	Manzana E	C 6	Evita	155132214	B	B	B
8	1	Flia. Quiroga	Manzana E	C 4	Evita	154512674	B	B	B
8	1	Flia. Chávez	Manzana E	C 1	Evita	155113074	B	B	B
8	1	Gloria Álvarez	Manzana E	C13	Evita	155125104	MB	MB	MB
8	1	Irma Ledesma	Manzana E	C14	Evita	----------	MB	MB	MB
8	1	Dayana Moreta	Manzana E	C12	Evita	154712905	MB	MB	MB
8	1	Norma Gordillo	Manzana A	C5	Evita	----------	B	B	B
8	1	Pamela Tejada	Manzana A	C4	Evita	----------	B	B	B
8	1	Delicia Gasparini	Manzana A	C1	Evita	----------	B	B	B
8	1	Rodolfo Leiria	Manzana A	C10	Evita	155300460	MB	MB	MB
8	1	Silvana Fernández	Manzana A	C8	Evita	----------	B	B	B
8	1	Fernando De la Fuente	Manzana C	C7	Evita	154506246	MB	MB	MB
8	1	Fernando Fernández	Manzana C	C7	Evita	----------	MB	MB	MB
8	1	Ricardo Vargas	Manzana C	C8	Evita	155468627	MB	MB	MB
8	1	Miguel Rojas	Manzana C	C9	Evita	154696940	MB	MB	MB
8	1	Germán Estévez	Manzana C	C14	Evita	155651529	MB	MB	MB
8	1	Lorena Chávez	Manzana C	C10	Evita	154636818	MB	MB	MB
8	1	Rosalba Rojas	Manzana C	C1	Evita	----------	MB	MB	MB
8	1	Betty Ruarte	Manzana C	C3	Evita	----------	MB	B	B
8	1	Cecilia Ontiveros	Manzana C	C4	Evita	----------	MB	B	B

Continuación de la Tabla Nº 1: Relevamiento de Hogares – Dpto. Valle Fértil

AREA	SUBAREA	NOMBRE	DOMICILIO	Nº Lote Casa	BARRIO	TELEF.	Receptividad	Nivel Informativo	Transferen-cia
8	1	Fernando De la Fuente	Manzana C	C7	Evita	154506246	MB	MB	MB
8	1	Reina Recabarren	Manzana C	C21	Evita	----------	MB	B	B
8	1	Gastón Luna	Manzana C	C6	Evita	----------	B	B	B
8	1	Noemí Ruarte	Manzana B	C4	Evita	155775454	MB	MB	MB
8	1	Bibiana Días	Manzana B	C6	Evita	156417195	MB	MB	MB
8	1	Tomas Orellano	Manzana B	C 17	Evita	----------	MB	B	B
8	1	Olga Díaz	Manzana B	C 16	Evita	----------	B	B	B
8	1	Evelina Correa	Manzana B	C 15	Evita	----------	B	B	B
8	1	Beatriz Molina	Manzana B	C 13	Evita	----------	MB	MB	MB
8	1	Roberto Zárate	Manzana B	C 11	Evita	----------	MB	B	B
8	1	Maria Arias	Manzana B	C 21	Evita	----------	B	B	B
8	1	Cecilia Laciar	Manzana B	C23	Evita	----------	B	B	B
8	1	Jesica Rojas	Manzana B	C9	Evita	----------	B	B	B
8	1	Analia Fernández	Manzana B	C7	Evita	----------	B	B	B
8	1	Mercedes Muñoz	Manzana B	C25	Evita	----------	MB	B	B
8	1	Virginia Castro	Manzana B	C27	Evita	----------	B	B	B
8	1	Maria Contreras	Manzana B	C29	Evita	----------	B	B	B
8	1	Maria Calvó	Manzana B	C31	Evita	----------	MB	MB	MB
8	1	Silvana Olivera	Manzana B	C33	Evita	----------	MB	B	B
8	1	Yamila Fernández	Manzana B	C2	Evita	154559306	MB	MB	MB
8	1	Ricardo Molina	Manzana B	C3	Evita	154810067	MB	MB	MB
8	1	Alberto Mercado	Manzana B	C2	Evita	----------	MB	B	B
8	1	Liliana Moya	Manzana B	C3	Evita	----------	B	B	B
8	1	Haydee Tello	Manzana B	C9	Evita	----------	B	B	B
8	1	Graciela Madrid	Manzana B	C10	Evita	----------	MB	MB	MB
8	1	Leticia Olmos	Manzana F	C8	Evita	----------	MB	B	B
8	1	Blas Olmos	Manzana F	C1	Evita	----------	B	B	B
8	1	Maria Montaño	Manzana F	C2	Evita	----------	B	B	B
8	1	Carlos Ortiz	Manzana F	C3	Evita	----------	MB	MB	MB
8	1	Ramona Luján	Manzana F	C9	Evita	----------	MB	B	B
8	1	Ian Carrizo	Manzana F	C10	Evita	----------	B	B	B
8	1	Luisa Aballay	Manzana F	C7	Evita	----------	B	B	B
8	1	Vanesa Rodríguez	Manzana G	C19	Evita	----------	MB	MB	MB
8	1	Aureliano Pizarro	Manzana G	C4	Evita	----------	MB	B	B
8	1	Elena Rivera	Manzana G	C15	Evita	----------	B	B	B
8	1	Aníbal Muñoz	Manzana G	C18	Evita	----------	B	B	B
8	1	Carlos Sosa	Manzana G	C1	Evita	----------	MB	MB	MB
8	1	Belén Espinosa	Manzana G	C5	Evita	----------	MB	B	B
8	1	Juan Pacheco	Manzana G	C6	Evita	----------	B	B	B
8	1	Flavia Orellano	Manzana G	C7	Evita	----------	B	B	B
8	1	Roza Navarro	Manzana G	C8	Evita	----------	MB	MB	MB
8	1	Susana de Cáceres	Manzana G	C9	Evita	----------	MB	B	B
8	1	Cristina Páez	Manzana G	C10	Evita	----------	B	B	B
8	1	Maria Castillo	Manzana G	C12	Evita	----------	B	B	B

Continuación de la Tabla Nº 1: Relevamiento de Hogares – Dpto. Valle Fértil

AREA	SUBAREA	NOMBRE	DOMICILIO	Nº Lote Casa	BARRIO	TELEF.	Receptividad	Nivel Informativo	Transferen-cia
8	1	Flia. Curzo	Tucumán	527	Ezeiza	154044845	B	B	B
8	1	Flia. Cuenca	25 de Mayo	S/N	Ezeiza	----------	B	B	B
8	1	Flia. Álvarez	25 de Mayo	S/N	Ezeiza	420280	B	B	B
8	1	Flia. Páez	25 de Mayo	1283	Ezeiza	154164969	B	B	B
8	1	Flia. Fredes	25 de Mayo	S/N	Ezeiza	154166637	B	B	B
8	1	Flia. Ávila	25 de Mayo	S/N	Ezeiza	154705349	B	B	B
8	1	Flia. Vega	25 de Mayo	S/N	Ezeiza	154139540	B	B	B
8	1	Flia. Ruarte	25 de Mayo	S/N	Ezeiza	156612663	B	B	B
8	1	Flia. Cortez	25 de Mayo	S/N	Ezeiza	156722213	B	B	B
8	1	Flia. Reynoso	25 de Mayo	S/N	Ezeiza	154810650	B	B	B
8	1	Flia. Páez	Rioja	748	Ezeiza	154815979	B	B	B
8	1	Flia. Pérez	Rioja	750	Ezeiza	----------	B	B	B
8	1	Gabriela Cepeda	25 De Mayo	S/N	Ezeiza	----------	MB	B	B
8	1	Marina Herrera	25 De Mayo	S/N	Ezeiza	155101537	MB	MB	MB
8	1	Miriam Ontiveros	25 De Mayo	S/N	Ezeiza	----------	B	B	B
8	1	Mercedes Chávez	25 De Mayo	S/N	Ezeiza	----------	B	B	B
8	1	Ontiveros Isabel	25 De Mayo	1121	Ezeiza	155668858	MB	MB	MB
8	1	Venancio Vilca	25 De Mayo	1265	Ezeiza	429193	MB	MB	MB
8	1	Mónica Páez	25 De Mayo	S/N	Ezeiza	154743820	MB	MB	MB
8	1	María Mendoza	25 De Mayo	S/N	Ezeiza	155010279	MB	MB	MB
8	1	Iván Gómez	25 De Mayo	S/N	Ezeiza	----------	B	B	B
8	1	Alejandra Días	25 De Mayo	S/N	Ezeiza	154690610	MB	MB	MB
8	1	José Rojas	25 De Mayo	1139	Ezeiza	----------	MB	MB	MB
8	1	Nicolás Cortés	25 De Mayo	S/N	Ezeiza	----------	MB	MB	MB
8	1	Gladys Herrera	Rioja	455	Ezeiza	----------	MB	MB	B
8	1	Ariel Gómez	Rioja	451	Ezeiza	----------	B	B	B
8	1	Nidia Páez	Rioja	415	Ezeiza	----------	MB	B	B
8	1	Gabriela Cívica	Rioja	415	Ezeiza	----------	B	B	B
8	1	Emilio Nievas	Rioja	2629	Ezeiza	----------	B	B	B
8	1	Luís Domínguez	Rioja	379	Ezeiza	----------	MB	MB	MB
8	1	Yohana Funes	Rioja	395	Ezeiza	----------	MB	B	B
8	1	Graciela Maturano	Rioja	359	Ezeiza	----------	B	B	B
8	1	Tatiana Rojas	Rioja	395	Ezeiza	----------	B	B	B
8	1	Natalia Funes	Rioja	377	Ezeiza	----------	MB	MB	MB
8	1	Maria E. Chávez	Rioja	2643	Ezeiza	----------	MB	B	B
8	1	Ramona Jofré	Rioja	2631	Ezeiza	----------	B	B	B
8	1	Vanesa Nievas	Rioja	325	Ezeiza	----------	B	B	B
8	1	Hugo Porra	Rioja	325	Ezeiza	----------	MB	MB	MB
8	1	Mónica Páez	Rioja	136	Ezeiza	----------	MB	B	B
8	1	Clara de Páez	Rioja	114	Ezeiza	----------	B	B	B
8	1	René Figueroa	Rioja	335	Ezeiza	----------	B	B	B
8	1	Rosa Sirerol	Rioja	347	Ezeiza	----------	MB	MB	MB
8	1	Nora Ruiz	Rioja	503	Ezeiza	----------	MB	B	B
8	1	Domingo Pizarro	Rioja	503	Ezeiza	----------	B	B	B

Continuación de la Tabla Nº 1: Relevamiento de Hogares – Dpto. Valle Fértil

AREA	SUBAREA	NOMBRE	DOMICILIO	Nº Lote Casa	BARRIO	TELEF.	Receptividad	Nivel Informativo	Transferen-cia
8	1	Flia. Ibañes	Gral. Acha	1267	Sta. Mónica	----------	B	B	B
8	1	Flia. Montivero	Córdoba	1035	Sta. Mónica	----------	B	B	B
8	1	Flia. Estévez	Cba. y Tucumán	1045	Sta. Mónica	154718571	B	B	B
8	1	Flia. Vega	Gral. Acha	1351	Sta. Mónica	155673636	B	B	B
8	1	Flia. Sosa	Gral. Acha	1005	Sta. Mónica	----------	MB	B	B
8	1	Flia. Rojas	Gral. Acha	42	Sta. Mónica	155424633	B	B	B
8	1	Flia. Jorquera	Gral. Acha	1089	Sta. Mónica	155442532	B	B	B
8	1	Ana Bacur	9 de Julio	1030	Sta. Mónica	----------	MB	MB	MB
8	1	Liliana Costa	9 de Julio	41	Sta. Mónica	----------	MB	MB	MB
8	1	Mario Cuenca	9 de Julio	1056	Sta. Mónica	155103712	MB	MB	MB
8	1	Flia. Riveros	9 de Julio	1096	Sta. Mónica	----------	MB	MB	MB
8	1	Flia. Elizondo	Córdoba	S/N	Sta. Mónica	----------	MB	MB	MB
8	1	Oscar Ontiveros	Gral. Paz	S/N	Sta. Mónica	----------	MB	MB	MB
8	1	Ana Fernández	Gral. Paz	15	Sta. Mónica	----------	MB	MB	MB
8	1	Deolinda Quinteros	Gral. Paz	1018	Sta. Mónica	154033195	MB	MB	MB
8	1	Miriam Gonzales	Gral. Paz	41	Sta. Mónica	----------	MB	MB	MB
8	1	Leonela Castro	Gral. Paz	1070	Sta. Mónica	----------	MB	MB	MB
8	1	Andrea Fernández	Gral. Paz	1078	Sta. Mónica	----------	MB	MB	MB
8	1	Williams Chávez	Gral. Paz	1094	Sta. Mónica	155141540	MB	MB	MB
8	1	Concepción Tapia	Córdoba	455	Sta. Mónica	----------	MB	B	B
8	1	Encarnación Vega	Córdoba	451	Sta. Mónica	----------	B	B	B
8	1	Mario Suárez	Córdoba	415	Sta. Mónica	----------	B	B	B
8	1	Martha Basso	Córdoba	415	Sta. Mónica	----------	MB	MB	MB
8	1	Alicia Garibaldi	Córdoba	2629	Sta. Mónica	----------	MB	B	B
8	1	Liliana Guzmán	Córdoba	379	Sta. Mónica	----------	B	B	B
8	1	Elia Luna	Córdoba	395	Sta. Mónica	----------	B	B	B
8	1	Edith Hinojosa	Córdoba	359	Sta. Mónica	----------	MB	MB	MB
8	1	Enriqueta Rosales	Córdoba	395	Sta. Mónica	----------	MB	B	B
8	1	Stella Castro	Córdoba	377	Sta. Mónica	----------	B	B	B
8	1	Carlos Castro	Córdoba	2643	Sta. Mónica	----------	B	B	B
8	1	Mario Casivar	9 de Julio	2631	Sta. Mónica	----------	MB	MB	MB
8	1	Victoria Oyola	9 de Julio	325	Sta. Mónica	----------	MB	B	B
8	1	Susana Pelayes	9 de Julio	325	Sta. Mónica	----------	B	B	B
8	1	José Castro	9 de Julio	136	Sta. Mónica	----------	B	B	B
8	1	Ester Villán	9 de Julio	114	Sta. Mónica	----------	MB	MB	MB
8	1	Maria Sánchez	9 de Julio	335	Sta. Mónica	----------	MB	B	B
8	1	Jorge Basan	9 de Julio	347	Sta. Mónica	----------	B	B	B
8	1	Silvia Murua	9 de Julio	503	Sta. Mónica	----------	B	B	B
8	1	Mabel Zacarías	9 de Julio	503	Sta. Mónica	----------	MB	MB	MB
8	1	Marina Yanzon	9 de Julio	58	Sta. Mónica	----------	MB	B	B
8	1	Carlos Capdevila	9 de Julio	61	Sta. Mónica	----------	B	B	B
8	1	Maria Aballay	9 de Julio	69	Sta. Mónica	----------	B	B	B
8	1	José Luís Castro	9 de Julio	93	Sta. Mónica	----------	MB	MB	MB
8	1	Dora Ovejero	9 de Julio	97	Sta. Mónica	----------	MB	B	B

Continuación de la Tabla Nº 1: Relevamiento de Hogares – Dpto. Valle Fértil

AREA	SUBAREA	NOMBRE	DOMICILIO	Nº Lote Casa	BARRIO	TELEF.	Receptividad	Nivel Informativo	Transferen-cia
8	1	Jorge Vega	Rivadavia	1670	Medalla Milagrosa	38040214773	B	B	B
8	1	Sonia Silva	Güemes	S/N	Medalla Milagrosa	----------	B	B	B
8	1	María Gil	Güemes	942	Medalla Milagrosa	155117607	B	B	B
8	1	Cristian Díaz	Laprida	S/N	Medalla Milagrosa	154184857	B	R	B
8	1	María Roldan	Güemes	S/N	Medalla Milagrosa	155119172	B	R	B
8	1	Taller Ponce	Güemes	S/N	Medalla Milagrosa	----------	R	R	R
8	1	Patricia Brizuela	Rivadavia	1546	Medalla Milagrosa	154173163	B	B	B
8	1	Rosalba Díaz	Caseros	1065	Medalla Milagrosa	----------	B	R	B
8	1	Abel Túnez	Caseros y Riv.	S/N	Medalla Milagrosa	----------	B	R	B
8	1	Arturo González	Rivadavia	S/N	Medalla Milagrosa	----------	B	R	B
8	1	Javier Hidalgo	Aberastain	845	Medalla Milagrosa	----------	B	B	B
8	1	Felipe Riveros	P. Sanjuaninas	S/N	Medalla Milagrosa		B	B	B
8	1	Juan Vargas	Laprida	S/N	Medalla Milagrosa		B	B	B
8	1	Rubén Ontiveros	Laprida	S/N	Medalla Milagrosa	155445208	B	B	B
8	1	Juan Guaquinchay	Laprida	S/N	Medalla Milagrosa		B	B	B
8	1	Carlos Elizondo	Laprida	S/N	Medalla Milagrosa	155466841	B	B	B
8	1	Natalia Andrada	Güemes	S/N	Medalla Milagrosa	154679782	B	B	B
8	1	Lucia Coria	Güemes	S/N	Medalla Milagrosa	154683459	B	B	B
8	1	Mónica Quiroga	Güemes	S/N	Medalla Milagrosa	154683459	B	B	B
8	1	Fanny Valdez	Libertador	S/N	Medalla Milagrosa	154703206	B	B	B
8	1	Nicolasa Fernández	Libertador	S/N	Medalla Milagrosa	154542129	B	B	B
8	1	Eduardo Aldeco	Libertador	S/N	Medalla Milagrosa	154714916	B	B	B
8	1	Emilce Burgoa	Libertador	S/N	Medalla Milagrosa	26445826	B	B	B
8	1	Yesica Acosta	Libertador	S/N	Medalla Milagrosa	3822626559	B	B	B
8	1	Alfredo Villalón	Libertador	551	Medalla Milagrosa	154479479	B	B	B
8	1	Néstor Paredes	P. Sanjuaninas	S/N	Medalla Milagrosa	154059776	B	B	B
8	1	Flia. Medina	Laprida	S/N	Medalla Milagrosa	----------	B	B	B
8	1	Flia. Riveros	Laprida	S/N	Medalla Milagrosa	----------	MB	MB	MB
8	1	Flia. Ontiveros	Laprida	S/N	Medalla Milagrosa	----------	B	B	R
8	1	Julieta Orzua	Laprida	S/N	Medalla Milagrosa	155462021	MB	B	B
8	1	Flia. Díaz	Laprida	S/N	Medalla Milagrosa	----------	MB	B	B
8	1	Rubén Guzmán	Güemes	S/N	Medalla Milagrosa	----------	B	B	B
8	1	Flia. Melian	Güemes	S/N	Medalla Milagrosa	155077859	MB	MB	MB
8	1	Mayra Riveros	Libertador	S/N	Medalla Milagrosa	----------	B	B	B
8	1	Flia. Cortez	Libertador	S/N	Medalla Milagrosa	----------	B	B	B
8	1	Alfredo Roldan	Libertador	S/N	Medalla Milagrosa	154401480	B	B	B
8	1	Celia Díaz	Libertador	S/N	Medalla Milagrosa	155432412	MB	MB	MB
8	1	Flia. López	Libertador	455	Medalla Milagrosa	----------	MB	B	B
8	1	Flia. Orello	Libertador	451	Medalla Milagrosa	----------	B	B	B
8	1	Nelly Barragán	Libertador	415	Medalla Milagrosa	----------	MB	B	B
8	1	Félix Miranda	Libertador	415	Medalla Milagrosa	----------	B	B	B
8	1	Eva Valdez	Libertador	2629	Medalla Milagrosa	----------	B	B	B
8	1	Azucena Olguín	Libertador	379	Medalla Milagrosa	----------	MB	MB	MB
8	1	Jorge Villafañe	Libertador	395	Medalla Milagrosa	----------	MB	B	B

Continuación de la Tabla Nº 1: Relevamiento de Hogares – Dpto. Valle Fértil

AREA	SUBAREA	NOMBRE	DOMICILIO	Nº Lote Casa	BARRIO	TELEF.	Receptividad	Nivel Informativo	Transferen-cia
8	1	Maria de Rosal	Jujuy	S/N	Las Tunas	----------	MB	B	B
8	1	Rosa López	Jujuy	S/N	Las Tunas	----------	B	B	B
8	1	Mabel Penizoto	Jujuy	S/N	Las Tunas	----------	B	B	B
8	1	Mirta Rubio	Jujuy	S/N	Las Tunas	----------	MB	MB	MB
8	1	Natalia Coria	Jujuy	S/N	Las Tunas	----------	MB	B	B
8	1	Maria Díaz	Jujuy	S/N	Las Tunas	----------	B	B	B
8	1	Marta Agüero	Jujuy	S/N	Las Tunas	----------	B	B	B
8	1	Mirta Lucero	Jujuy	S/N	Las Tunas	----------	MB	MB	MB
8	1	Carlos González	Jujuy	S/N	Las Tunas	----------	MB	B	B
8	1	Juan Bravo	Libertador	177	Las Tunas	----------	B	B	B
8	1	Víctor Sánchez	Jujuy	S/N	Las Tunas	155401316	B	B	B
8	1	Francisco Elizondo	Jujuy	1249	Las Tunas	155065601	B	B	B
8	1	Raúl Quiroga	Rivadavia	S/N	Las Tunas	154411738	B	B	B
8	1	Luis Fernández	Rivadavia	249	Las Tunas	156420815	B	B	B
8	1	Felipe Fernández	Rivadavia	1207	Las Tunas	----------	B	B	B
8	1	Luisa Aguilera	Rivadavia	S/N	Las Tunas	140020	B	B	B
8	1	Norma Pérez	Laprida	117	Las Tunas	156432223	B	B	B
8	1	Emilce Silva	Laprida	1075	Las Tunas	154755117	B	B	B
8	1	Ana Valdez	Laprida	S/N	Las Tunas	155133226	B	B	B
8	1	Juan Carrizo	Laprida	S/N	Las Tunas	154826953	B	B	B
8	1	Juana Herrera	Laprida	957	Las Tunas	155416923	B	B	B
8	1	Correo	Laprida y Entre Ríos	S/N	Las Tunas	----------	B	B	B
8	1	Mary Bravo	Laprida	873	Las Tunas	420132	B	B	B
8	1	Valeria Vargas	Laprida	853	Las Tunas	156509989	B	B	B
8	1	Juan Salinas	Laprida	S/N	Las Tunas	155953344	B	B	B
8	1	Laura López	Laprida	795	Las Tunas	420079	B	B	B
8	1	Juana Páez	Laprida	133	Las Tunas	156426910	B	B	B
8	1	Luis Rodríguez	Laprida	S/N	Las Tunas	155136986	B	B	B
8	1	Leticia Costa	Rivadavia	111	Las Tunas	----------	B	R	R
8	1	Juan De la Vega	Riv. Tucumán	S/N	Las Tunas	----------	B	B	B
8	1	Fátima Molina	Rivadavia	S/N	Las Tunas	154537577	B	R	B
8	1	Gladys Ruarte	Rivadavia	C6	Las Tunas	03822419873	B	R	B
8	1	Hotel "Las Negritas"	Rioja	S/N	Las Tunas	420092	B	R	B
8	1	Ferretería "Mayra"	Rioja	1086	Las Tunas	420092	B	B	B
8	1	Carlos Cepeda	Libertador M B	C9	Las Tunas	154414424	B	B	B
8	1	Alfredo Cuenca	Manzana B	C6	Las Tunas	----------	B	B	B
8	1	Luis Cheli	Manzana B	C2	Las Tunas	----------	B	B	B
8	1	Carina Calivar	Jujuy Mza. A	C8	Las Tunas	155666514	B	B	B
8	1	Natalí Carrizo	Manzana A	C6	Las Tunas	154164056	B	B	B
8	1	Cristian González	Rivadavia	S/N	Las Tunas	----------	B	R	B
8	1	Lucila Fernández	Rivadavia	131	Las Tunas	----------	B	R	B
8	1	Luis Elizondo	Laprida	S/N	Las Tunas	156189417	B	B	B
8	1	Eduardo Sánchez	Laprida y Mendoza	S/N	Las Tunas	156420114	B	B	B
8	1	María Ruiz	Laprida	952	Las Tunas	155219345	B	B	B

Continuación de la Tabla Nº 1: Relevamiento de Hogares – Dpto. Valle Fértil

AREA	SUBAREA	NOMBRE	DOMICILIO	Nº Lote Casa	BARRIO	TELEF.	Receptividad	Nivel Informativo	Transferen-cia
8	1	Leila Chávez	Manzana A	C10	Las Tunas	155723788	MB	MB	MB
8	1	Estela Acosta	Manzana A	C9	Las Tunas	----------	B	B	B
8	1	Rosana Paredes	Manzana A	C6	Las Tunas	155316500	MB	B	MB
8	1	Juana Acosta	Rivadavia	1207	Las Tunas	420170	MB	MB	MB
8	1	Rosalvina Romero	Sta. Fe	1098	Las Tunas	420342	MB	MB	MB
8	1	Rosalía Brizuela	Rivadavia	12	Las Tunas	154052212	MB	MB	MB
8	1	Flia Sánchez	Rivadavia	1275	Las Tunas	----------	MB	MB	MB
8	1	Nilda Ortiz	Rivadavia	261	Las Tunas	----------	MB	MB	MB
8	1	Raúl Quiroga	Rivadavia	191	Las Tunas	----------	MB	MB	MB
8	1	Verónica Lara	Rivadavia	147	Las Tunas	154165999	MB	MB	MB
8	1	Teresa Ponce	Rivadavia	1127	Las Tunas	420252	MB	MB	MB
8	1	Ester Castro	Rivadavia	136	Las Tunas	----------	MB	MB	MB
8	1	Graciela de Acosta	Rivadavia	455	Las Tunas	----------	MB	B	B
8	1	Carlos González	Rivadavia	451	Las Tunas	----------	B	B	B
8	1	Roza Avea	Rivadavia	415	Las Tunas	----------	B	B	B
8	1	Victoria Granado	Rivadavia	415	Las Tunas	----------	MB	MB	MB
8	1	Javier Pintos	Rivadavia	2629	Las Tunas	----------	MB	B	B
8	1	Silvia Vargas	Rivadavia	379	Las Tunas	----------	B	B	B
8	1	Fuente Roberto	Rivadavia	395	Las Tunas	----------	B	B	B
8	1	Ramón Gramajo	Rivadavia	359	Las Tunas	----------	MB	MB	MB
8	1	Andrés Molina	Rivadavia	395	Las Tunas	----------	MB	B	B
8	1	Ricardo Fernández	Rivadavia	377	Las Tunas	----------	B	B	B
8	1	Remes Herrera	Rivadavia	2643	Las Tunas	----------	B	B	B
8	1	Patricia Gutiérrez	Rivadavia	2631	Las Tunas	----------	MB	MB	MB
8	1	Josefa Torre	Rivadavia	325	Las Tunas	----------	MB	B	B
8	1	Vanesa Fernández	Rivadavia	325	Las Tunas	----------	B	B	B
8	1	Normas Rojas	Sta. Fe	136	Las Tunas	----------	B	B	B
8	1	Alberto Díaz	Sta. Fe	114	Las Tunas	----------	MB	MB	MB
8	1	Cristina Posee	Sta. Fe	335	Las Tunas	----------	MB	B	B
8	1	Alfredo Herrera	Sta. Fe	347	Las Tunas	----------	B	B	B
8	1	Mercedes Seguro	Sta. Fe	503	Las Tunas	----------	B	B	B
8	1	Raquel Ortiz	Sta. Fe	503	Las Tunas	----------	MB	MB	MB
8	1	Elena Fernández	Sta. Fe	58	Las Tunas	----------	MB	B	B
8	1	Norma Rojas	Sta. Fe	61	Las Tunas	----------	B	B	B
8	1	Noemí Rojas	Sta. Fe	69	Las Tunas	----------	B	B	B
8	1	Noelia Barrera	Sta. Fe	93	Las Tunas	----------	MB	MB	MB
8	1	Andrés Olmos	Sta. Fe	97	Las Tunas	----------	MB	B	B
8	1	Roberto Vega	Rivadavia	1144	Las Tunas	154988365	MB	MB	MB
8	1	Carla Silva	Rivadavia	1756	Las Tunas	155408755	MB	MB	MB
8	1	Daniel Vargas	Rivadavia	1654	Las Tunas	155149640	MB	MB	MB
8	1	Julio Jalife	Laprida	978	Las Tunas	156324459	B	B	B
8	1	Carina Díaz	Laprida	26	Las Tunas	154033479	B	B	B
8	1	Flia. Silva	Manzana B	C1	Las Tunas	----------	MB	B	B
8	1	Flia. Bravo	Jujuy	1035	Las Tunas	420247	MB	MB	MB

Continuación de la Tabla Nº 1: Relevamiento de Hogares – Dpto. Valle Fértil

AREA	SUBAREA	NOMBRE	DOMICILIO	Nº Lote Casa	BARRIO	TELEF.	Receptividad	Nivel Informativo	Transferen-cia
8	1	María Riveros	Ruta 510	S/N	Costanera N	----------	B	B	B
8	1	Pascuala Fernández	Ruta 510	S/N	Costanera N	----------	B	B	B
8	1	Lucrecia Álvarez	Além	188	Costanera N	155452911	MB	MB	MB
8	1	María Chávez	Ruta 510	S/N	Costanera N	154531029	MB	MB	MB
8	1	Laura Calivar	Ruta 510	S/N	Costanera N	155095452	MB	MB	MB
8	1	María Fernández	Ruta 510	S/N	Costanera N	----------	B	B	B
8	1	María Elizondo	Além	240	Costanera N	----------	B	B	B
8	1	Sonia Cortez	Além	S/N	Costanera N	----------	B	B	B
8	1	Juan Montiveros	Além	S/N	Costanera N	154462084	MB	MB	MB
8	1	Sergio Burgoa	Além	S/N	Costanera N	155117363	MB	MB	MB
8	1	Cecilia Costa	Além	S/N	Costanera N	154461008	MB	MB	MB
8	1	Julio Cardozo	Ruta 510	S/N	Costanera N	154983119	MB	MB	MB
8	1	Deolinda Chávez	Ruta 510	S/N	Costanera N	155604049	MB	MB	MB
8	1	Alberto Torres	Ruta 510	S/N	Costanera N	----------	MB	MB	MB
8	1	Adela Quiroz	Ruta 510	S/N	Costanera N	155089702	MB	MB	MB
8	1	Cintia Aguilera	Ruta 510	S/N	Costanera N	155095220	MB	MB	MB
8	1	Marcelo Días	Ruta 510	S/N	Costanera N	----------	MB	MB	MB
8	1	Graciela Elizondo	Catamarca	S/N	Costanera N	3804294457	MB	MB	MB
8	1	Dora Arroyo	Ricardo Alfonsín	S/N	Costanera N	154004757	MB	MB	MB
8	1	Graciela Pascual	Ricardo Alfonsín	S/N	Costanera N	----------	B	B	B
8	1	Isabel Zacarías	Ricardo Alfonsín	S/N	Costanera N	----------	B	B	B
8	1	Aurora Burgoa	Além	254	Costanera N	----------	B	B	B
8	1	Juan Tarabay	Além	308	Costanera N	----------	B	B	B
8	1	Valeria Gordillo	Cesar Cuello	S/N	Costanera N	----------	M	M	M
8	1	María Costa	Cesar Cuello	S/N	Costanera N	----------	B	B	B
8	1	Cintia Quesada	Cesar Cuello	455	Costanera N	----------	B	B	B
8	1	Sonia Molina	Cesar Cuello	451	Costanera N	----------	B	B	B
8	1	Roquelina Cortés	Cesar Cuello	415	Costanera N	----------	B	B	B
8	1	Mercedes Ontiveros	Cesar Cuello	415	Costanera N	----------	B	B	B
8	1	Jessica Aguilar	Cesar Cuello	2629	Costanera N	----------	MB	B	B
8	1	Marina Lacer	Cesar Cuello	379	Costanera N	----------	B	B	B
8	1	Maria Chirino	Cesar Cuello	395	Costanera N	----------	B	B	B
8	1	Eduardo Godoy	Cesar Cuello	359	Costanera N	----------	MB	MB	MB
8	1	Mirta Sandra	Cesar Cuello	395	Costanera N	----------	MB	B	B
8	1	Elba Salina	Cesar Cuello	377	Costanera N	----------	B	B	B
8	1	Alicia De Montaño	Cesar Cuello	2643	Costanera N	----------	B	B	B
8	1	Antolina González	Cesar Cuello	2631	Costanera N	----------	MB	MB	MB
8	1	Noélia Chancay	Cesar Cuello	325	Costanera N	----------	MB	B	B
8	1	Orlando Báez	Cesar Cuello	325	Costanera N	----------	B	B	B
8	1	Hugo Gil	Cesar Cuello	136	Costanera N	----------	B	B	B
8	1	Argentina Tello	Cesar Cuello	114	Costanera N	----------	MB	MB	MB
8	1	Maria de Sáenz	Cesar Cuello	335	Costanera N	----------	MB	B	B
8	1	Anónimo	Cesar Cuello	347	Costanera N	----------	B	B	B
8	1	Melisa Castro	Cesar Cuello	503	Costanera N	----------	B	B	B

Continuación de la Tabla Nº 1: Relevamiento de Hogares – Dpto. Valle Fértil

AREA	SUBAREA	NOMBRE	DOMICILIO	Nº Lote Casa	BARRIO	TELEF.	Receptividad	Nivel Informativo	Transferen-cia
8	1	Jorge Echegaray	Rioja y Laprida	516	Santa Rita	----------	B	B	B
8	1	Iván Molina	Riv y Sarmiento	S/N	Santa Rita	----------	B	B	B
8	1	Victoria Chávez	Rivadavia	S/N	Santa Rita	154475436	B	B	B
8	1	Fátima Chávez	Rivadavia	S/N	Santa Rita	154139545	B	B	B
8	1	Sofía Martin	Rivadavia	760	Santa Rita	154163867	B	B	B
8	1	María Venegas	Rivadavia	764	Santa Rita	154477272	B	B	B
8	1	María Godoy	Rivadavia	796	Santa Rita	420145	B	B	B
8	1	Verónica Guzmán	Juan Rojas	S/N	Santa Rita	----------	B	B	B
8	1	Claudia Chávez	Juan Rojas	956	Santa Rita	154713685	B	B	B
8	1	Natalia Moreta	Laprida	410	Santa Rita	154698378	B	B	B
8	1	Juan Rojas	Laprida	589	Santa Rita	----------	B	B	B
8	1	Eugenio Tejada	Laprida	561	Santa Rita	----------	B	B	B
8	1	Ricardo Robledo	Laprida	547	Santa Rita	154367281	B	B	B
8	1	Carlos Molina	Laprida	515	Santa Rita	----------	B	B	B
8	1	Luis Jofre	Catamarca	908	Santa Rita	----------	B	B	B
8	1	Julia Morales	Catamarca	S/N	Santa Rita	----------	B	B	B
8	1	Rogelio Rojas	Catamarca	925	Santa Rita	420024	B	B	B
8	1	Luis Elizondo	Além	986	Santa Rita	----------	B	B	B
8	1	Jorge Silva	Rivadavia	37	Santa Rita	----------	B	B	B
8	1	Daniel Vargas	Rivadavia	88	Santa Rita	----------	B	B	B
8	1	Juana Mercado	Rivadavia	91	Santa Rita	----------	B	B	B
8	1	Rodolfo Zamora	Rivadavia	455	Santa Rita	----------	MB	B	B
8	1	Adelina Orozco	Rivadavia	451	Santa Rita	----------	B	B	B
8	1	Silvia de Luna	Rivadavia	415	Santa Rita	----------	B	B	B
8	1	Alicia Quiroz	Rivadavia	415	Santa Rita	----------	MB	MB	MB
8	1	Silvia Dela Reine	Rivadavia	2629	Santa Rita	----------	MB	B	B
8	1	Zalazar Rosario	Rivadavia	379	Santa Rita	----------	B	B	B
8	1	Liliana Ariza	Rivadavia	395	Santa Rita	----------	B	B	B
8	1	Camila Luna	Rivadavia	359	Santa Rita	----------	MB	MB	MB
8	1	Teresa López	Rivadavia	395	Santa Rita	----------	MB	B	B
8	1	Marcela Córdoba	Rivadavia	377	Santa Rita	----------	B	B	B
8	1	Alicia Paredes	Rivadavia	2643	Santa Rita	----------	B	B	B
8	1	Leonor Araujo	Rivadavia	104	Santa Rita	----------	B	B	B
8	1	Cabañas San Juan	Rivadavia	114	Santa Rita	155294204	B	B	B
8	1	Adela Fernández	Rivadavia	716	Santa Rita	154469276	B	B	B
8	1	Mirta Cortez	Mitre	1436	Santa Rita	154003422	B	B	B
8	1	Silvia Godoy	Mitre	1460	Santa Rita	----------	B	B	B
8	1	Marcela González	Mitre	455	Santa Rita	----------	MB	B	B
8	1	Angélica Castro	Mitre	451	Santa Rita	----------	B	B	B
8	1	Isabel Ruiz	Mitre	415	Santa Rita	----------	B	B	B
8	1	Jorge Rodríguez	Mitre	415	Santa Rita	----------	MB	MB	MB
8	1	Enriqueta Flores	Mitre	2629	Santa Rita	----------	MB	B	B
8	1	Romina Huertas	Mitre	379	Santa Rita	----------	B	B	B
8	1	Marcela González	Mitre	395	Santa Rita	----------	B	B	B

Continuación de la Tabla Nº 1: Relevamiento de Hogares – Dpto. Valle Fértil

AREA	SUBAREA	NOMBRE	DOMICILIO	Nº Lote Casa	BARRIO	TELEF.	Receptividad	Nivel Informativo	Transferen-cia
8	1	María Alé	Córdoba	455	Santa Rita	----------	MB	B	B
8	1	Dora Olivares	Córdoba	451	Santa Rita	----------	B	B	B
8	1	Rolando Díaz	Córdoba	415	Santa Rita	----------	B	B	B
8	1	Teresita Mercado	Córdoba	415	Santa Rita	----------	MB	MB	MB
8	1	Nilda Gómez	Córdoba	2629	Santa Rita	----------	MB	B	B
8	1	Elsa Pizoto	Córdoba	379	Santa Rita	----------	B	B	B
8	1	Matías López	Córdoba	395	Santa Rita	----------	B	B	B
8	1	Pedro Iribarren	Córdoba	359	Santa Rita	----------	MB	MB	MB
8	1	Olga Alonso	Córdoba	395	Santa Rita	----------	MB	B	B
8	1	Cecilia paredes	Córdoba	377	Santa Rita	----------	B	B	B
8	1	Ricardo castro	Córdoba	2643	Santa Rita	----------	B	B	B
8	1	Dora Alvarado	Córdoba	2631	Santa Rita	----------	MB	MB	MB
8	1	Alicia Serra	Córdoba	325	Santa Rita	155243987	MB	B	B
8	1	Rosario Ruíz	Córdoba	325	Santa Rita	----------	B	B	B
8	1	Anónimo	Córdoba	136	Santa Rita	----------	B	B	B
8	1	Raquel linares	Córdoba	114	Santa Rita	----------	MB	MB	MB
8	1	Josefa Pizarro	Córdoba	335	Santa Rita	----------	MB	B	B
8	1	Raquel Ponce	Córdoba	347	Santa Rita	----------	B	B	B
8	1	Soledad Frías	Córdoba	503	Santa Rita	----------	B	B	B
8	1	Teresa Rodrigo	Córdoba	503	Santa Rita	----------	MB	MB	MB
8	1	M-Eugenia Rojas	Córdoba	58	Santa Rita	----------	MB	B	B
8	1	Sonia Sillero	Córdoba	61	Santa Rita	----------	B	B	B
8	1	Ana Martín	Córdoba	69	Santa Rita	----------	B	B	B
8	1	Irma Nacerte	Córdoba	93	Santa Rita	----------	MB	MB	MB
8	1	María Rosales	Córdoba	97	Santa Rita	----------	MB	B	B
8	1	Ignacio Guzmán	Córdoba	112	Santa Rita	----------	B	B	B
8	1	Eusebio Morilla	Córdoba	127	Santa Rita	----------	B	B	B
8	1	Alejandro Alcaide	Córdoba	141	Santa Rita	----------	MB	MB	MB
8	1	Valeria González	Córdoba	153	Santa Rita	----------	MB	B	B
8	1	Andrés Nievas	Córdoba	147	Santa Rita	----------	B	B	B
8	1	Ariel Rojo	Córdoba	181	Santa Rita	----------	B	B	B
8	1	Noelia Castro	Córdoba	170	Santa Rita	----------	MB	MB	MB
8	1	Luis Guajardo	Córdoba	156	Santa Rita	----------	MB	B	B
8	1	Mónica Aguirre	Córdoba	148	Santa Rita	156738495	B	B	B
8	1	Leonardo Lucas	Córdoba	227	Santa Rita	----------	B	B	B
8	1	Olga Sarmiento	Córdoba	235	Santa Rita	----------	MB	MB	MB
8	1	Mercedes Mane	Córdoba	247	Santa Rita	----------	MB	B	B
8	1	María Retamar	Córdoba	269	Santa Rita	----------	B	B	B
8	1	Miguel Cerdera	Córdoba	211	Santa Rita	----------	B	B	B
8	1	Susana Ruedas	Córdoba	43	Santa Rita	----------	MB	MB	MB
8	1	Marta Robert	Córdoba	286	Santa Rita	----------	MB	B	B
8	1	Ángel Pizarro	Córdoba	272	Santa Rita	----------	B	B	B
8	1	Matías Valdés	Córdoba	264	Santa Rita	----------	B	B	B
8	1	Leonardo Gómez	Córdoba	238	Santa Rita	----------	MB	MB	MB

Continuación de la Tabla Nº 1: Relevamiento de Hogares – Dpto. Valle Fértil

AREA	SUBAREA	NOMBRE	DOMICILIO	Nº Lote Casa	BARRIO	TELEF.	Receptividad	Nivel Informativo	Transferen-cia
8	1	Artemio Pinto	Gral. Paz	61	Santa Rita	----------	MB	B	B
8	1	Susana Gómez	Gral. Paz	69	Santa Rita	----------	B	B	B
8	1	Érica Vargas	Gral. Paz	93	Santa Rita	----------	B	B	B
8	1	Laura Silvares	Gral. Paz	97	Santa Rita	----------	MB	MB	MB
8	1	Laura García	Gral. Paz	112	Santa Rita	----------	MB	B	B
8	1	Lucia Ortiz	Gral. Paz	127	Santa Rita	----------	B	B	B
8	1	Néstor Molina	Gral. Paz	141	Santa Rita	----------	B	B	B
8	1	Luisa Carrizo	Gral. Paz	153	Santa Rita	----------	MB	MB	MB
8	1	Érica Navarro	Gral. Paz	147	Santa Rita	154637200	MB	B	B
8	1	Lali González	Gral. Paz	181	Santa Rita	----------	B	B	B
8	1	Pamela Ramírez	Gral. Paz	170	Santa Rita	----------	B	B	B
8	1	Andrea Gómez	Gral. Paz	156	Santa Rita	----------	MB	MB	MB
8	1	Emilio Torres	Gral. Paz	148	Santa Rita	----------	MB	B	B
8	1	Lucy Fernández	Gral. Paz	227	Santa Rita	----------	B	B	B
8	1	Sebastián Santillán	Gral. Paz	235	Santa Rita	----------	B	B	B
8	1	Elisa Espinoza	Gral. Paz	247	Santa Rita	----------	MB	MB	MB
8	1	María Lucero	Gral. Paz	269	Santa Rita	----------	MB	B	B
8	1	Darío Quiroga	Gral. Paz	211	Santa Rita	----------	B	B	B
8	1	Eliana Mercado	Gral. Paz	43	Santa Rita	----------	B	B	B
8	1	Martina mercado	Gral. Paz	286	Santa Rita	----------	MB	MB	MB
8	1	Oscar Telles	Gral. Paz	272	Santa Rita	----------	MB	B	B
8	1	Paula Quiroga	Gral. Paz	264	Santa Rita	----------	B	B	B
8	1	Mario Tapia	Gral. Paz	238	Santa Rita	----------	B	B	B
8	1	Daniel Navarro	9 de Julio	325	Santa Rita	----------	MB	MB	MB
8	1	Roxana López	9 de Julio	325	Santa Rita	154236159	MB	B	B
8	1	Javier Molinero	9 de Julio	136	Santa Rita	----------	B	B	B
8	1	Eduardo Laplagne	9 de Julio	114	Santa Rita	----------	B	B	B
8	1	M. Cristina León	9 de Julio	335	Santa Rita	----------	MB	MB	MB
8	1	Celeste Sandoval	9 de Julio	347	Santa Rita	----------	MB	B	B
8	1	Raquel Orellana	9 de Julio	503	Santa Rita	----------	B	B	B
8	1	Lucía Vargas	9 de Julio	503	Santa Rita	----------	B	B	B
8	1	Evelin Verón	9 de Julio	58	Santa Rita	----------	MB	MB	MB
8	1	Gladis Verada	9 de Julio	61	Santa Rita	----------	MB	B	B
8	1	Fanny Castro	9 de Julio	69	Santa Rita	----------	B	B	B
8	1	Miriam Vargas	9 de Julio	93	Santa Rita	----------	B	B	B
8	1	Osvaldo Jofré	9 de Julio	97	Santa Rita	----------	MB	MB	MB
8	1	Juan Gramal	9 de Julio	112	Santa Rita	----------	MB	B	B
8	1	Verónica Balmaceda	9 de Julio	127	Santa Rita	----------	B	B	B
8	1	Roxana Casanova	9 de Julio	141	Santa Rita	----------	B	B	B
8	1	Laura Jofré	9 de Julio	153	Santa Rita	----------	MB	MB	MB
8	1	José Pérez	9 de Julio	147	Santa Rita	----------	MB	B	B
8	1	Juana Sánchez	9 de Julio	181	Santa Rita	----------	B	B	B
8	1	Carmen Agüero	9 de Julio	170	Santa Rita	----------	B	B	B
8	1	Petrona Barrera	9 de Julio	156	Santa Rita	----------	MB	MB	MB

Figura N° 32 – Subarea 2 Dpto. Valle Fértil

Continuación de la Tabla Nº 1: Relevamiento de Hogares – Dpto. Valle Fértil

AREA	SUBAREA	NOMBRE	DOMICILIO	Nº Lote Casa	BARRIO	TELEF.	Receptividad	Nivel Informativo	Transferen-cia
8	2	Iván Ontiveros	Ruta 510	S/N	Usno	----------	B	B	B
8	2	Benito Villafañes	Ruta 510	S/N	Usno	----------	B	B	B
8	2	Jacinta Álvarez	Ruta 510	S/N	Usno	----------	B	B	B
8	2	Andrés Burgoa	Ruta 510	S/N	Usno	----------	B	B	B
8	2	Norberto Burgoa	Ruta 510	S/N	Usno	----------	B	B	B
8	2	Aldo Romero	Ruta 510	S/N	Usno	----------	B	B	B
8	2	Silvana Ontiveros	Ruta 510	S/N	Usno	----------	B	B	B
8	2	Ricardo Burgoa	Ruta 510	S/N	Usno	----------	B	B	B
8	2	Antonio Romero	Ruta 510	S/N	Usno	----------	B	B	B
8	2	Marcos Ortiz	Ruta 510	S/N	Usno	----------	B	R	R
8	2	Luis Ortiz	Ruta 510	S/N	Usno	155243677	B	B	B
8	2	Marcos Ontiveros	Ruta 510	S/N	Usno	----------	B	B	B
8	2	Demetrio Calivar	Ruta 510	S/N	Usno	----------	B	B	B
8	2	Aníbal Burgoa	Ruta 510	S/N	Usno	----------	B	B	B
8	2	Luis Romero	Ruta 510	S/N	Usno	----------	B	B	B
8	2	Nicolás Ontiveros	Ruta 510	S/N	Usno	----------	B	B	B
8	2	Luis Gordillo	Ruta 510	S/N	Usno	----------	B	B	B
8	2	Isabel Ontiveros	Ruta 510	S/N	Usno	155130297	B	B	B
8	2	Gregorio Gordillo	Ruta 510	S/N	Usno	----------	B	B	B
8	2	Néstor Burgoa	Ruta 510	S/N	Usno	----------	B	B	B
8	2	Jesús Burgoa	Ruta 510	S/N	Usno	----------	B	B	B
8	2	Domingo Carrizo	Ruta 510	S/N	Usno	----------	B	B	B
8	2	Humberto Ortiz	Ruta 510	S/N	Usno	----------	B	B	B
8	2	Andrés Romero	Ruta 510	S/N	Usno	----------	B	B	B
8	2	Jacinta Romero	Ruta 510	S/N	Usno	----------	B	B	B
8	2	Ramona Álvarez	Ruta 510	S/N	Usno	----------	B	B	B
8	2	Graciela Ortiz	Ruta 510	S/N	Usno	----------	B	B	B
8	2	Ernesto Romero	Ruta 510	S/N	Usno	----------	B	B	B
8	2	Verónica Fernández	Ruta 510	S/N	Usno	----------	B	B	B
8	2	Antonio Fernández	Ruta 510	S/N	Usno	----------	B	B	B
8	2	Genoveva Villafañe	Ruta 510	S/N	Usno	155237762	B	B	B
8	2	Fabián Ontiveros	Ruta 510	S/N	Usno	----------	B	B	B
8	2	Washington Burgoa	Ruta 510	S/N	Usno	----------	B	B	B
8	2	Tulio Ortiz	Ruta 510	S/N	Usno	----------	B	B	B
8	2	Lujan Flores	Ruta 510	S/N	Usno	----------	B	B	B
8	2	Julio Burgoa	Ruta 510	S/N	Usno	----------	B	B	B
8	2	Milagros Castro	Ruta 510	S/N	Usno	----------	B	B	B
8	2	Nicolás Burgoa	Ruta 510	S/N	Usno	----------	B	B	B
8	2	Juan Ontiveros	Ruta 510	S/N	Usno	----------	B	B	B
8	2	Roque Calivar	Ruta 510	S/N	Usno	----------	B	B	B
8	2	Brígida Villafañe	Ruta 510	S/N	Usno	----------	B	B	B
8	2	Mario Burgoa	Ruta 510	S/N	Usno	----------	B	B	B
8	2	Mercedes Romero	Ruta 510	S/N	Usno	----------	B	B	B
8	2	Carlos Burgoa	Ruta 510	S/N	Usno	----------	B	B	B

Continuación de la Tabla Nº 1: Relevamiento de Hogares – Dpto. Valle Fértil

AREA	SUBAREA	NOMBRE	DOMICILIO	Nº Lote Casa	BARRIO	TELEF.	Receptividad	Nivel Informativo	Transferen-cia
8	2	Roque Carrizo	Ruta 510	S/N	Usno	----------	B	B	B
8	2	Laodino Ortiz	Ruta 510	S/N	Usno	----------	B	B	B
8	2	Natalia Ortiz	Manzana B	C9	2 de Abril	----------	MB	MB	MB
8	2	Estella Ontiveros	Manzana A	C1	2 de Abril	----------	B	B	B
8	2	Rosa Flores	Manzana A	C3	2 de Abril	----------	B	B	B
8	2	Laura Calivar	Manzana A	C6	2 de Abril	----------	B	B	B
8	2	Álvarez Melina	Manzana A	C1	2 de Abril	----------	B	B	B
8	2	Marcela Castro	Manzana A	C3	2 de Abril	----------	MB	MB	MB
8	2	Cecilia Gordillo	Manzana A	C5	2 de Abril	----------	MB	B	B
8	2	Marcela Burgoa	Manzana A	C6	2 de Abril	----------	MB	MB	B
8	2	Bernardo Romero	Manzana B	C7	2 de Abril	----------	B	B	B
8	2	Javier Romero	Manzana B	C9	2 de Abril	156723387	B	B	B
8	2	Enrique Ontiveros	Manzana B	C10	2 de Abril	----------	B	B	B
8	2	Carrizo Daniel	Manzana A	C2	2 de Abril	----------	B	B	B
8	2	Romero Rubén	Manzana A	C4	2 de Abril	----------	MB	MB	MB
8	2	Vega Gabriela	Manzana A	C7	2 de Abril	----------	MB	B	B
8	2	Graciela Gordillo	Manzana A	C8	2 de Abril	----------	B	B	B
8	2	Renato Burgoa	Manzana A	C10	2 de Abril	----------	B	B	B
8	2	Elisa Burgoa	Manzana B	C2	2 de Abril	----------	B	B	B
8	2	Alfredo Romero	Manzana B	C4	2 de Abril	----------	MB	MB	MB
8	2	Eber Ortiz	Manzana B	C5	2 de Abril	----------	R	R	R
8	2	Jorge Vera	Manzana B	C8	2 de Abril	----------	M	M	M
8	2	Rosa Romero	Manzana A	C1	Los sauces	----------	B	B	B
8	2	Juana Carrizo	Manzana A	C3	Los sauces	----------	MB	MB	MB
8	2	Arturo Villafañe	Manzana A	C6	Los sauces	----------	B	B	B
8	2	Petrona Muñoz	Manzana A	C7	Los sauces	----------	B	B	B
8	2	Marcela Fernández	Manzana A	C12	Los sauces	----------	MB	MB	MB
8	2	Vicenta Romero	Manzana A	C13	Los sauces	----------	M	M	M
8	2	Daniel Villafañe	Manzana A	C14	Los sauces	----------	MB	MB	MB
8	2	Flia Broni	Manzana A	C2	Los sauces	----------	B	B	B
8	2	Hugo Villafañe	Manzana A	C5	Los sauces	----------	B	B	B
8	2	José Ortiz	Manzana A	C3	Los sauces	----------	B	B	B
8	2	Leonardo Burgoa	Manzana A	C11	Los sauces	----------	B	B	B
8	2	Emma Fernández	Manzana A	C15	Los sauces	----------	B	B	B
8	2	Silvina Ortega	Manzana B	C1	Los sauces	----------	MB	B	MB
8	2	Fernando Araya	Manzana B	C3	Los sauces	----------	MB	MB	MB
8	2	Petrona Guardia	Manzana B	C6	Los sauces	156768555	MB	B	MB
8	2	Elsa Flores	Manzana B	C7	Los sauces	----------	B	B	B
8	2	Mercedes Fernández	Manzana B	C12	Los sauces	----------	B	B	B
8	2	Beatriz Sosa	Manzana B	C13	Los sauces	----------	MB	B	MB
8	2	Zulma Atencio	Manzana B	C14	Los sauces	----------	MB	MB	MB
8	2	Sandra Riveros	Manzana B	C2	Los sauces	----------	MB	B	MB
8	2	Maria Vázquez	Manzana B	C15	Los sauces	----------	B	B	B
8	2	Bibiana Romero	Manzana B	C16	Los sauces	----------	B	B	B

Figura N° 33 – Subarea 3 Dpto. Valle Fértil

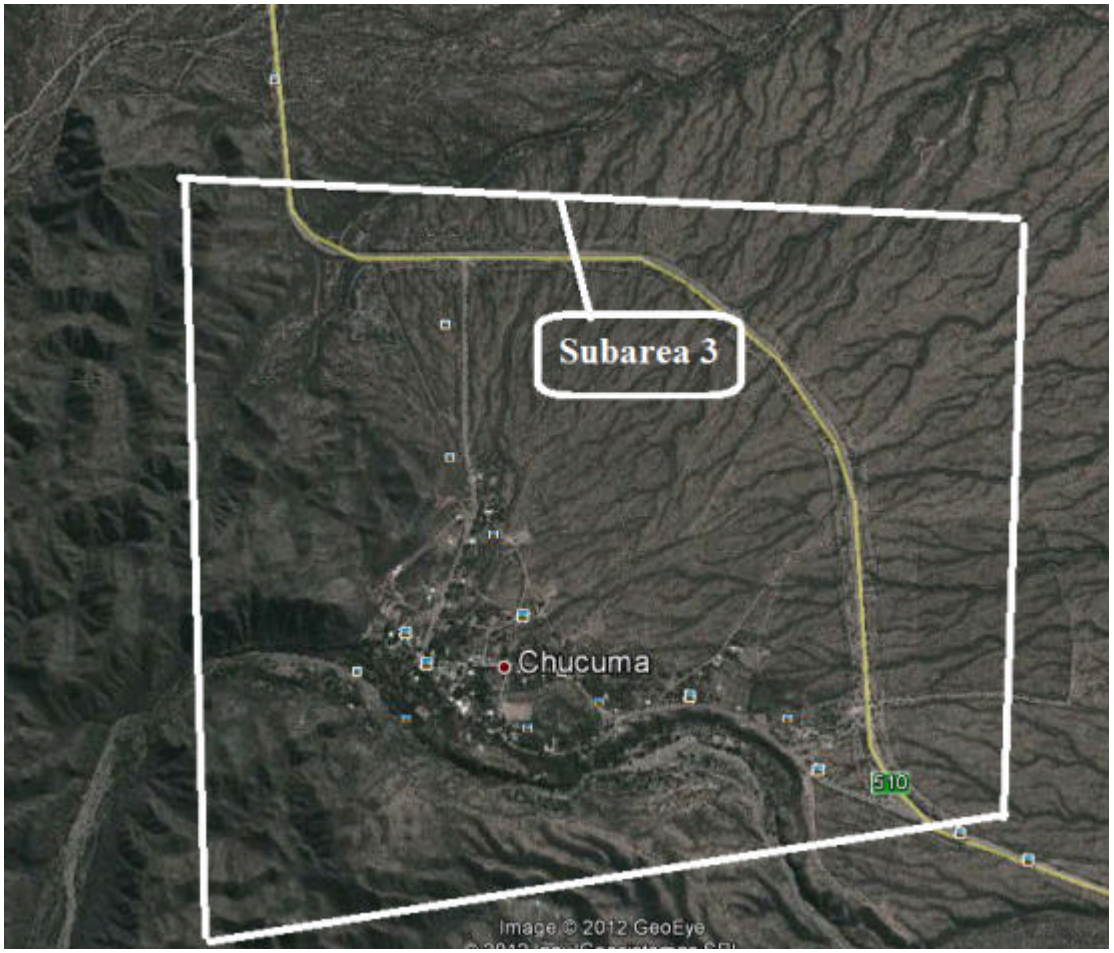

AREA	SUBAREA	NOMBRE	DOMICILIO	Nº Lote Casa	BARRIO	TELEF.	Receptividad	Nivel Informativo	Transferen-cia
8	3	Elsa Vera	Ruta 510	S/N	Chucuma	----------	B	B	B
8	3	Ana Cabrera	Ruta 510	S/N	Chucuma	----------	B	B	B
8	3	José Cabrera	Ruta 510	S/N	Chucuma	----------	B	B	B
8	3	Onesio Sánchez	Ruta 510	S/N	Chucuma	----------	B	B	B
8	3	Ramón Tobares	Ruta 510	S/N	Chucuma	156767332	B	B	B
8	3	Hugo Ferreira	Ruta 510	S/N	Chucuma	----------	B	B	B
8	3	Dante Correa	Ruta 510	S/N	Chucuma	----------	B	B	B
8	3	Eduardo Aldeco	Ruta 510	S/N	Chucuma	----------	B	B	B
8	3	Elías Chávez	Ruta 510	S/N	Chucuma	----------	B	B	B
8	3	Héctor Lucero	Ruta 510	S/N	Chucuma	----------	B	B	B
8	3	Alfredo Paredes	Ruta 510	S/N	Chucuma	----------	B	B	B
8	3	Argentino Tobares	Ruta 510	S/N	Chucuma	----------	B	B	B
8	3	Reginaldo Vera	Ruta 510	S/N	Chucuma	----------	B	B	B
8	3	Juan Correa	Ruta 510	S/N	Chucuma	----------	B	B	B
8	3	Carlos Paredes	Ruta 510	S/N	Chucuma	----------	B	B	B
8	3	Horacio Villalón	Ruta 510	S/N	Chucuma	----------	B	B	B
8	3	Américo Lucero	Ruta 510	S/N	Chucuma	----------	B	B	B
8	3	Vera Lucia	Ruta 510	S/N	Chucuma	156728765	B	B	B
8	3	Vera Evaristo	Ruta 510	S/N	Chucuma	----------	B	B	B
8	3	Teófilo Paredes	Ruta 510	S/N	Chucuma	----------	B	B	B
8	3	Ramón Olguín	Ruta 510	S/N	Chucuma	----------	B	B	B
8	3	Víctor Vera	Ruta 510	S/N	Chucuma	----------	B	B	B
8	3	Julio Fernández	Ruta 510	S/N	Chucuma	----------	B	B	B
8	3	Juan Carlos Castro	Ruta 510	S/N	Chucuma	----------	B	B	B
8	3	Lucero José Luis	Ruta 510	S/N	Chucuma	----------	B	B	B
8	3	Peñalosa Oscar	Ruta 510	S/N	Chucuma	----------	B	B	B
8	3	Eduardo Chávez	Ruta 510	S/N	Chucuma	----------	B	B	B
8	3	Ergidio Fernández	Ruta 510	S/N	Chucuma	----------	B	B	B
8	3	Arturo Tobares	Ruta 510	S/N	Chucuma	----------	B	B	B
8	3	Antonio Mercado	Ruta 510	S/N	Chucuma	----------	B	B	B
8	3	José Rodríguez	Ruta 510	S/N	Chucuma	----------	B	B	B
8	3	Benjamín Rodríguez	Ruta 510	S/N	Chucuma	----------	B	B	B
8	3	Alfredo Guzmán	Ruta 510	S/N	Chucuma	----------	B	B	B
8	3	Mauricio Paredes	Ruta 510	S/N	Chucuma	----------	B	B	B
8	3	Julio Correa	Ruta 510	S/N	Chucuma	----------	B	B	B
8	3	Gilberto Fernández	Ruta 510	S/N	Chucuma	----------	B	B	B
8	3	Carlos Hernández	Ruta 510	S/N	Chucuma	154324150	MB	B	MB
8	3	Maria Arias	Ruta 510	S/N	Chucuma	----------	MB	MB	MB
8	3	Elvira Porres	Ruta 510	S/N	Chucuma	----------	MB	B	MB
8	3	Sofía Fernández	Ruta 510	S/N	Chucuma	----------	B	B	B
8	3	Silvina Ortega	Ruta 510	S/N	Chucuma	----------	B	B	B
8	3	Fernando Araya	Ruta 510	S/N	Chucuma	----------	MB	B	MB
8	3	Petrona Guardia	Ruta 510	S/N	Chucuma	----------	MB	MB	MB
8	3	Elsa Flores	Ruta 510	S/N	Chucuma	----------	MB	B	MB

Figura N° 34 – Subarea 4 Dpto. Valle Fértil

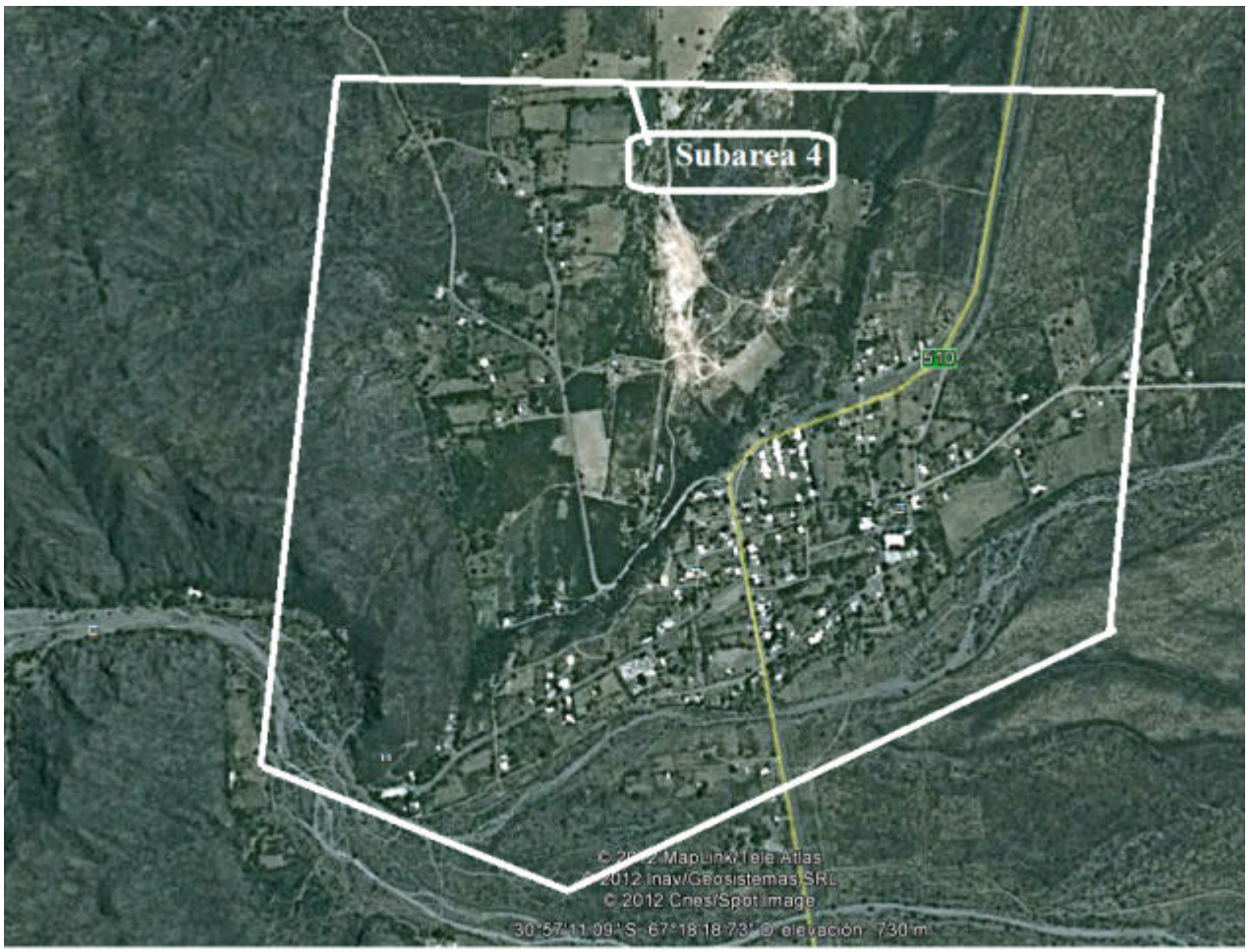

Continuación de la Tabla Nº 1: Relevamiento de Hogares – Dpto. Valle Fértil

AREA	SUBAREA	NOMBRE	DOMICILIO	Nº Lote Casa	BARRIO	TELEF.	Receptividad	Nivel Informativo	Transferen-cia
8	4	Isabel Fernández	Mitre	S/N	Astica	----------	B	B	B
8	4	Ivana Ruiz	Tomas Rojas	S/N	Astica	----------	B	B	B
8	4	Estela Valdez	Mitre	1515	Astica	154532520	B	B	B
8	4	Viviana Carrizo	Casa	10	Astica	----------	B	B	B
8	4	Agustín Elizondo	Casa	11	Astica	----------	B	B	B
8	4	Exequiel Elizondo	Casa	12	Astica	----------	B	B	B
8	4	Claudia Garay	Casa	13	Astica	----------	B	B	B
8	4	Sonia Vildozo	Casa	14	Astica	----------	B	B	B
8	4	Susana Fernández	Casa	15	Astica	----------	B	B	B
8	4	Eva Guevara	Casa	1	Astica	----------	B	B	B
8	4	Cecilia Chávez	Casa	2	Astica	156492045	B	B	B
8	4	Mercedes Malla	Casa	3	Astica	----------	B	B	B
8	4	Victoria Díaz	Casa	4	Astica	----------	B	B	B
8	4	Juan Funes	Casa	5	Astica	----------	B	B	B
8	4	Matías Díaz	Casa	6	Astica	----------	B	B	B
8	4	Erika Guzmán	Casa	7	Astica	492050	B	B	B
8	4	Ángel Quevedo	Casa	8	Astica	----------	B	B	B
8	4	Rolando Quevedo	Casa	9	Astica	492026	B	B	B
8	4	María Molina	Domingo Varga	S/N	Astica	154646215	B	B	B
8	4	Oscar Rivero	Ruta 510	S/N	Astica	----------	B	B	B
8	4	Luis Molina	Ruta 510	S/N	Astica	----------	B	B	B
8	4	Daniel Medina	Ruta 510	S/N	Astica	----------	B	B	B
8	4	Adolfo Chávez	Av. Zuleta	S/N	Astica	----------	B	B	B
8	4	Nicolasa Molina	Av. Zuleta	S/N	Astica	----------	B	B	B
8	4	Sofía Guzmán	Av. Zuleta	S/N	Astica	----------	B	B	B
8	4	Deolinda Riveros	Av. Zuleta	S/N	Astica	154492041	B	B	B
8	4	Mercedes Chávez	Callejón Atencio	S/N	Astica	----------	B	B	B
8	4	Marisel Figueroa	Av. Zuleta	S/N	Astica	----------	B	B	B
8	4	Sebastián Chávez	Av. Zuleta	S/N	Astica	----------	B	B	B
8	4	Raúl Ortiz	Av. Zuleta	S/N	Astica	----------	B	B	B
8	4	Valeria Chávez	Av. Zuleta	S/N	Astica	----------	B	B	B
8	4	Andrés Rivero	Av. Zuleta	S/N	Astica	----------	B	B	B
8	4	Deolinda Vildozo	Av. Zuleta	S/N	Astica	----------	B	B	B
8	4	Pastor Rivero	Av. Zuleta	S/N	Astica	----------	B	B	B
8	4	Andrea Tobares	Ruta	510	Astica	----------	B	B	B
8	4	Micaela Vildozo	Av. Zuleta	S/N	Astica	----------	B	B	B
8	4	Eulogia Chávez	Av. Zuleta	S/N	Astica	----------	B	B	B
8	4	Verónica Cardozo	Av. Zuleta	S/N	Astica	----------	MB	B	MB
8	4	Maria González	Av. Zuleta	S/N	Astica	----------	MB	MB	MB
8	4	Agustín Ferro	Av. Zuleta	S/N	Astica	----------	MB	B	MB
8	4	Miriam Venegas	Av. Zuleta	S/N	Astica	----------	B	B	B
8	4	Sebastián Flores	Av. Zuleta	S/N	Astica	----------	B	B	B
8	4	Nilda Pérez	Av. Zuleta	S/N	Astica	----------	MB	B	MB
8	4	Sandra Villalba	Av. Zuleta	S/N	Astica	----------	MB	MB	MB

Continuación de la Tabla Nº 1: Relevamiento de Hogares – Dpto. Valle Fértil

AREA	SUBAREA	NOMBRE	DOMICILIO	Nº Lote Casa	BARRIO	TELEF.	Receptividad	Nivel Informativo	Transferen-cia
8	4	Alicia Molina	Av. Zuleta	S/N	Astica	----------	MB	B	MB
8	4	Anónimo	Av. Zuleta	S/N	Astica	----------	MB	MB	MB
8	4	Ángel Mariño	Av. Zuleta	S/N	Astica	----------	MB	B	MB
8	4	Maria González	Av. Zuleta	S/N	Astica	----------	B	B	B
8	4	Rosalba González	Av. Zuleta	S/N	Astica	154243899	B	B	B
8	4	Bautista Garcés	Av. Zuleta	S/N	Astica	----------	MB	B	MB
8	4	Aída De Martínez	Av. Zuleta	S/N	Astica	----------	MB	MB	MB
8	4	Jacqueline García	Av. Zuleta	S/N	Astica	----------	MB	B	MB
8	4	Aurelia de López	Av. Zuleta	S/N	Astica	----------	B	B	B
8	4	Andrea Ovando	Av. Zuleta	S/N	Astica	----------	B	B	B
8	4	Mirtha Riveros	Av. Zuleta	S/N	Astica	----------	MB	B	MB
8	4	Rosario Illanes	Av. Zuleta	S/N	Astica	----------	MB	MB	MB
8	4	Facundo Calvo	Av. Zuleta	S/N	Astica	156735522	MB	B	MB
8	4	Paola Montero	Ruta 510	S/N	Astica	----------	B	B	B
8	4	Noelia Yánez	Ruta 510	S/N	Astica	----------	B	B	B
8	4	Luís Rodríguez	Ruta 510	S/N	Astica	----------	MB	B	MB
8	4	Fila Gómez	Ruta 510	S/N	Astica	----------	MB	MB	MB
8	4	Mario Moyano	Ruta 510	S/N	Astica	----------	MB	B	MB
8	4	Cristina Páez	Ruta 510	S/N	Astica	----------	B	B	B
8	4	Maria Fernández	Ruta 510	S/N	Astica	----------	B	B	B
8	4	Adela Ibáñez	Ruta 510	S/N	Astica	----------	MB	B	MB
8	4	Susana Montaña	Ruta 510	S/N	Astica	----------	MB	MB	MB
8	4	Melisa Guevara	Ruta 510	S/N	Astica	----------	MB	B	MB
8	4	Amelia Manzano	Ruta 510	S/N	Astica	----------	B	B	B
8	4	Leonardo Pantano	Ruta 510	S/N	Astica	----------	B	B	B
8	4	Eliana Álvarez	Ruta 510	S/N	Astica	----------	MB	B	MB
8	4	Yesica Rodrigo	Ruta 510	S/N	Astica	----------	MB	MB	MB
8	4	Juan C. Navarrete	Ruta 510	S/N	Astica	----------	MB	B	MB
8	4	Mario Navarrete	Ruta 510	S/N	Astica	----------	B	B	B
8	4	Alicia Ramírez	Ruta 510	S/N	Astica	----------	B	B	B
8	4	Elsa Castro	Ruta 510	S/N	Astica	----------	MB	B	MB
8	4	Juana Díaz	Ruta 510	S/N	Astica	155243789	MB	MB	MB
8	4	Rosa Marín	Ruta 510	S/N	Astica	----------	MB	B	MB
8	4	Rosario Zarate	Ruta 510	S/N	Astica	----------	B	B	B
8	4	Argentina Esquivel	Ruta 510	S/N	Astica	----------	B	B	B
8	4	Marcela Ponce	Ruta 510	S/N	Astica	----------	MB	B	MB
8	4	Ángela González	Ruta 510	S/N	Astica	----------	MB	MB	MB
8	4	Analía González	Ruta 510	S/N	Astica	----------	MB	B	MB
8	4	Maria Bertomeu	Ruta 510	S/N	Astica	----------	B	B	B
8	4	Ricardo Díaz	Ruta 510	S/N	Astica	----------	B	B	B
8	4	Azucena Giménez	Ruta 510	S/N	Astica	----------	MB	B	MB
8	4	Patricia Saavedra	Ruta 510	S/N	Astica	----------	MB	MB	MB
8	4	Sofía Mercado	Ruta 510	S/N	Astica	155362739	MB	B	MB
8	4	Olga Barrionuevo	Ruta 510	S/N	Astica	----------	B	B	B

Figura N° 35 – Departamento Iglesia

Figura N° 36 – Subarea 1 – Dpto. Iglesia

Tabla Nº 1: Relevamiento de Hogares – Dpto. Iglesia

AREA	SUBAREA	NOMBRE	DOMICILIO	Nº Lote Casa	BARRIO	TELEF.	Receptividad	Nivel Informativo	Transferen-cia
9	1	Flia. Varela	San Martin	129	Rodeo	493133	MB	MB	MB
9	1	Flia. Lucero	San Martin	135	Rodeo	----------	B	B	B
9	1	Flia. Martínez	San Martin	S/N	Rodeo	----------	B	B	B
9	1	Flia. Quilpatay	Sarmiento	S/N	Rodeo	----------	B	B	B
9	1	Belén Saavedra	Sarmiento	S/N	F. Cantoni	493165	MB	MB	MB
9	1	Flia. Alday	Sarmiento	S/N	F. Cantoni	----------	MB	MB	MB
9	1	Flia. Gómez	Sarmiento	S/N	F. Cantoni	----------	B	B	B
9	1	Vicente Vallejo	Tiro Federal Sur	S/N	F. Cantoni	493186	MB	MB	MB
9	1	Rubén Fernández	Tiro Federal Sur	S/N	Rodeo	----------	B	B	B
9	1	Flia González	Tiro Federal Sur	S/N	Rodeo	155322195	MB	MB	MB
9	1	Damián Galleguillo	H. De Malvinas	S/N	Rodeo	----------	B	B	B
9	1	Matías López	H. De Malvinas	S/N	Rodeo	----------	B	B	B
9	1	Flia Algañaraz	La Paz	S/N	Rodeo	154651970	MB	MB	MB
9	1	Flia Hernández	La Paz	S/N	Rodeo	155292098	MB	MB	MB
9	1	Flia Heredia	La Paz	S/N	Rodeo	154023200	B	B	B
9	1	Flia Cortez	Juan Pablo II	S/N	Rodeo	----------	B	B	B
9	1	Flia Coria	Juan Pablo II	S/N	Rodeo	----------	B	B	B
9	1	Flia Giovanelli	Juan Pablo II	S/N	Rodeo	----------	B	B	B
9	1	Flia. Mines	H. de Malvinas	S/N	Rodeo	154003221	MB	MB	MB
9	1	José Domínguez	Juan Pablo II	S/N	Rodeo	----------	B	B	B
9	1	Flia. Rivas	Juan Pablo II	S/N	Rodeo	154148660	MB	MB	MB
9	1	Flia. Díaz	Juan Pablo II	S/N	Rodeo	----------	B	B	B
9	1	Roberto Aguilera	Juan Pablo II	S/N	Rodeo	155220729	MB	MB	MB
9	1	Flia. Lagos	La Paz	S/N	Rodeo	----------	B	B	B
9	1	Flia. Moreno	La Paz	S/N	Rodeo	----------	B	B	B
9	1	Flia. Díaz	La Paz	S/N	Rodeo	155239436	MB	MB	MB
9	1	Flia. Cáceres	La Paz	S/N	Rodeo	----------	B	B	B
9	1	Flia. Espejo	H. de Malvinas	S/N	Rodeo	493018	MB	MB	MB
9	1	Gastón Rivero	Sto Domingo	S/N	Rodeo	----------	B	B	B
9	1	Carlos Domínguez	Sto Domingo	S/N	Rodeo	154458570	MB	MB	MB
9	1	Julieta Carrizo	Sto. Domingo	S/N	Rodeo	----------	B	B	B
9	1	Flia. Romero	Sto. Domingo	S/N	Rodeo	----------	B	B	B
9	1	Flia. González	Sto. Domingo	S/N	Rodeo	----------	B	B	B
9	1	Flia. Vilches	Sto. Domingo	S/N	Rodeo	----------	B	B	B
9	1	Flia. Páez	Manzana A	1818	Ulises	----------	B	B	B
9	1	Javier Urriche	Manzana A	1852	Ulises	154312038	B	B	B
9	1	Jesica Garay	Manzana B	1932	Ulises	----------	B	B	B
9	1	Florencia Pérez	Manzana B	2044	Ulises	----------	B	B	B
9	1	Miriam Mercado	Sto. Domingo	1585	Rodeo	493146	MB	MB	MB
9	1	Flia. Pereyra	Sto. Domingo	S/N	Rodeo	----------	B	B	B
9	1	Marcos Leyes	Sto. Domingo	S/N	Rodeo	----------	B	B	B
9	1	Flia. Paredes	Sto. Domingo	S/N	Rodeo	----------	B	B	B
9	1	Flia. Lucero	Sto. Domingo	S/N	Rodeo	----------	B	B	B
9	1	Flia. Ocampo	Sto. Domingo	S/N	Rodeo	----------	B	B	B

Continuación de la Tabla Nº 1: Relevamiento de Hogares – Dpto. Iglesia

AREA	SUBAREA	NOMBRE	DOMICILIO	Nº Lote Casa	BARRIO	TELEF.	Receptividad	Nivel Informativo	Transferencia
9	1	Flia. Rodríguez	Sto. Domingo	S/N	Rodeo	----------	B	B	B
9	1	Flia. Abaceta	Sto. Domingo	S/N	Rodeo	493034	MB	MB	MB
9	1	Flia. Aguilera	San Martin Y Peron	S/N	F. Cantoni	----------	B	B	B
9	1	Flia. González	San Martin	S/N	F. Cantoni	----------	B	MB	B
9	1	Flia. Álamo	San Martin	C26	F. Cantoni	493125	MB	MB	MB
9	1	Flia. Irrazabal	San Martin	C27	F. Cantoni	154861810	MB	MB	MB
9	1	Flia. Vega	San Martin	C28	F. Cantón	493063	B	B	B
9	1	Flia. Oropel	Sarmiento	C21	F. Cantón	----------	MB	B	MB
9	1	Flia. Godoy	Sarmiento	C22	F. Cantoni	----------	MB	MB	B
9	1	Flia. Díaz	Sarmiento	C9	F. Cantón	----------	B	B	B
9	1	Flia. Cartofiel	El Puque	S/N	Rodeo	----------	B	B	B
9	1	Flia. Iturrieta	El Puque	S/N	Rodeo	----------	B	B	MB
9	1	Flia. Estévez	El Puque	S/N	Rodeo	----------	B	B	B
9	1	Flia. Arredondo	El Puque	S/N	Rodeo	----------	B	MB	B
9	1	Flia. Díaz	El Puque	S/N	Rodeo	154152189	MB	B	MB
9	1	Flia. Esquivel	El Puque	S/N	Rodeo	----------	B	B	MB
9	1	Flia. Castillo	El Puque	S/N	Rodeo	155329058	MB	MB	MB
9	1	Flia. Videla	El Puque	S/N	Rodeo	----------	B	B	B
9	1	Flia. Esquivel	El Puque	S/N	Rodeo	----------	B	MB	MB
9	1	Flia. Saavedra	El Puque y Sto. Domingo	S/N	Rodeo	154773319	MB	MB	MB
9	1	Flia. Carrizo	El Puque	S/N	Rodeo	----------	B	B	B
9	1	Flia. Araya	El Puque	S/N	Rodeo	----------	MB	MB	MB
9	1	Flia. Reynoso	El Puque	S/N	Rodeo	----------	B	B	B
9	1	Flia. Castillo	El Puque	S/N	Rodeo	493062	MB	B	MB
9	1	Flia. Aguilera	El Puque	S/N	Rodeo	----------	B	B	B
9	1	Flia. Rojas	El Puque	S/N	Rodeo	----------	MB	MB	MB
9	1	Flia. Manrique	Sto. Domingo	S/N	Rodeo	155285325	MB	B	B
9	1	Flia. Morales	Ruta 150	S/N	Rodeo	----------	B	B	B
9	1	Flia. Torres	Ruta 150	S/N	Rodeo	----------	MB	B	B
9	1	Flia. Gómez	Ruta 150	S/N	Rodeo	----------	B	MB	B
9	1	Flia. Páez	González	S/N	Rodeo	154804414	B	MB	B
9	1	Flia. Carrizo	González	S/N	Rodeo	----------	B	B	B
9	1	Flia. Soler	Proyectada	S/N	Rodeo	154154707	MB	MB	MB
9	1	Flia. Vallejo	González	S/N	Rodeo	155260613	MB	MB	MB
9	1	Flia. Balmaceda	González	S/N	Rodeo	----------	MB	MB	MB
9	1	Flia. Brizuela	González	S/N	Rodeo	154107850	B	B	MB
9	1	Flia. Díaz	Sta. Lucia	S/N	Rodeo	493080	B	B	B
9	1	Flia. Rodríguez	Proyectada	C21	Rodeo	----------	B	B	B
9	1	Flia. Manrique	Proyectada	C23	Rodeo	155051656	B	B	B
9	1	Flia. Poblete	Proyectada	C25	Rodeo	154597711	B	B	B
9	1	Flia. Ortiz	Proyectada	S/N	Rodeo	----------	B	B	B
9	1	Flia. Castro	Proyectada	C4	Rodeo	----------	B	B	B
9	1	Flia. Martínez	Proyectada	L5	Rodeo	155310790	B	B	B
9	1	Flia. Castro	El Puque	S/N	Rodeo	----------	B	B	B

Continuación de la Tabla Nº 1: Relevamiento de Hogares – Dpto. Iglesia

AREA	SUBAREA	NOMBRE	DOMICILIO	Nº Lote Casa	BARRIO	TELEF.	Receptividad	Nivel Informativo	Transferen-cia
9	1	Flia. Mallea	Manzana B	C4	Ulises	154448483	B	B	B
9	1	Flia. Ahumada	Manzana A	C22	Ulises	----------	B	B	B
9	1	Flia. Mondaca	Caseros	S/N	Ulises	154844219	B	B	B
9	1	Flia. Flores	Caseros	S/N	Ulises	----------	B	B	B
9	1	Flia. Ponce	Manzana B	C1820	Ulises	155219913	B	B	B
9	1	Flia. Torres	Manzana B	C1848	Ulises	----------	B	MB	B
9	1	Flia. Castro	Manzana B	C1904	Ulises	----------	B	MB	B
9	1	Flia. Olmos	Manzana B	C1932	Ulises	----------	B	B	B
9	1	Flia. Gaitán	Proyectada	3551	Rodeo	----------	B	R	R
9	1	Flia. Olmos	Sto. Domingo	S/N	Rodeo	155269480	B	B	B
9	1	Flia. Deguer	Sto. Domingo	S/N	Rodeo	----------	B	B	B
9	1	Flia. López	Sto. Domingo	S/N	Rodeo	----------	MB	MB	MB
9	1	Flia. Paredes	Sto. Domingo	S/N	Rodeo	155314014	B	B	B
9	1	Flia. Rodríguez	Sto. Domingo	118	Rodeo	154594873	R	R	B
9	1	Flia. Rodríguez	Sto. Domingo	S/N	Rodeo	----------	B	B	B
9	1	Flia. Chávez	Sto. Domingo	S/N	Rodeo	----------	B	B	MB
9	1	Flia. Ortiz	Sto. Domingo	S/N	Rodeo	----------	B	B	B
9	1	Flia. Poblete	El Puque	S/N	Rodeo	155308188	B	B	B
9	1	Flia. Castillo	El Puque	S/N	Rodeo	155019432	B	B	B
9	1	Flia. Ortiz	El Puque	S/N	Rodeo	----------	B	B	B
9	1	Flia. Poblete	El Puque	S/N	Rodeo	----------	B	B	B
9	1	Quinta Del Valle	El Puque	S/N	Rodeo	----------	MB	MB	MB
9	1	Flia. Soria	El Puque	S/N	Rodeo	----------	B	B	B
9	1	Flia. Zapata	El Puque	S/N	Rodeo	----------	B	B	B
9	1	Flia. Guajardo	El Puque	S/N	Rodeo	156627385	B	B	B
9	1	Flia. Godoy	Sto. Domingo	S/N	Rodeo	154553266	B	B	B
9	1	Flia. Godoy	Sto. domingo	S/N	Rodeo	----------	MB	MB	MB
9	1	Flia. Domínguez	Sto. Domingo	S/N	Rodeo	154334571	B	B	B
9	1	Flia. Chávez	Sto. Domingo	S/N	Rodeo	----------	R	R	R
9	1	Emilse Riveros	Sto. Domingo	S/N	Rodeo	----------	B	MB	B
9	1	Mauro Vargas	Sto. Domingo	S/N	Rodeo	----------	B	MB	B
9	1	Jorge Montaña	Sto. Domingo	S/N	Rodeo	----------	B	B	B
9	1	Elvira Narváez	Sto. Domingo	S/N	Rodeo	----------	MB	MB	MB
9	1	Leonardo Guajardo	Sto. Domingo	S/N	Rodeo	----------	MB	MB	MB
9	1	Josefina Guzmán	Sto. Domingo	S/N	Rodeo	----------	B	MB	B
9	1	Elvia Oviedo	Sto. Domingo	S/N	Rodeo	----------	B	MB	B
9	1	Macarena Rivas	Sto. Domingo	S/N	Rodeo	----------	B	B	B
9	1	Clotilde Varela	Sto. Domingo	S/N	Rodeo	----------	B	B	B
9	1	Teófilo Vega	Sto. Domingo	S/N	Rodeo	----------	B	B	B
9	1	Hortensia Barahona	Sto. Domingo	S/N	Rodeo	----------	B	B	B
9	1	Dionisia Flores	Sto. Domingo	S/N	Rodeo	----------	B	B	B
9	1	Luis Aballay	Sto. Domingo	S/N	Rodeo	154222195	B	B	B
9	1	María Chirino	Sto. Domingo	S/N	Rodeo	156777296	B	B	B
9	1	Ramón Toledo	Sto. Domingo	S/N	Rodeo	----------	B	B	B

Continuación de la Tabla Nº 1: Relevamiento de Hogares – Dpto. Iglesia

AREA	SUBAREA	NOMBRE	DOMICILIO	Nº Lote Casa	BARRIO	TELEF.	Receptividad	Nivel Informativo	Transferen-cia
9	1	Efraím Luna	Sto. Domingo	S/N	Rodeo	----------	B	B	B
9	1	Rojas Mario	Sto. Domingo	S/N	Rodeo	----------	B	MB	B
9	1	Benita Molina	Sto. Domingo	S/N	Rodeo	----------	B	MB	B
9	1	Margarita Rodríguez	Sto. Domingo	S/N	Rodeo	----------	B	B	B
9	1	Daniel Ramos	Sto. Domingo	S/N	Rodeo	----------	MB	MB	MB
9	1	Romina Olmos	Sto. Domingo	S/N	Rodeo	----------	MB	MB	MB
9	1	Alberto López	Sto. Domingo	S/N	Rodeo	----------	B	MB	B
9	1	Elvira Quintana	Sto. Domingo	S/N	Rodeo	----------	B	MB	B
9	1	María Inés Rojas	Sto. Domingo	S/N	Rodeo	----------	B	B	B
9	1	Rosario Deguer	Sto. Domingo	S/N	Rodeo	----------	B	B	B
9	1	Marcela Olmedo	Sto. Domingo	S/N	Rodeo	----------	B	B	B
9	1	Rafael Castillo	Sto. Domingo	S/N	Rodeo	155053267	B	B	B
9	1	Osvaldo de los Santos	Sto. Domingo	S/N	Rodeo	4238031	B	B	B
9	1	Julio Salas	Sto. Domingo	S/N	Rodeo	154434170	B	B	B
9	1	Nancy Montana	Sto. Domingo	S/N	Rodeo	----------	B	B	B
9	1	Elena Troncoso	Sto. Domingo	S/N	Rodeo	----------	B	B	B
9	1	Enrique Marinero	Sto. Domingo	S/N	Rodeo	----------	B	B	B
9	1	Karina Cortez	Sto. Domingo	S/N	Rodeo	154363924	B	B	B
9	1	Cenia Varela	Sto. Domingo	S/N	Rodeo	154825297	B	B	B
9	1	Josefina Molina	Sto. Domingo	S/N	Rodeo	----------	B	MB	B
9	1	Ema Deguer	Sto. Domingo	S/N	Rodeo	----------	B	MB	B
9	1	Facundo Verón	Sto. Domingo	S/N	Rodeo	----------	B	B	B
9	1	Manuel Toledo	Sto. Domingo	S/N	Rodeo	----------	MB	MB	MB
9	1	Miriam Mercado	Sto. Domingo	S/N	Rodeo	----------	B	B	B
9	1	Marianela Marinero	Sto. Domingo	S/N	Rodeo	----------	B	B	B
9	1	José Nicolás Varela	Sto. Domingo	S/N	Rodeo	----------	B	B	B
9	1	Nicolasa Bueno	Sto. Domingo	S/N	Rodeo	156363184	B	B	B
9	1	Juan Soler	Sto. Domingo	S/N	Rodeo	155634691	B	B	B
9	1	Darío Olivares	Sto. Domingo	S/N	Rodeo		B	B	B
9	1	Roque Quilpatay	Sto. Domingo	S/N	Rodeo	154809772	MB	MB	MB
9	1	Silvia Vega	Sto. Domingo	S/N	Rodeo	155229991	MB	MB	MB
9	1	Lidia Moyano	Sto. Domingo	S/N	Rodeo	493174	MB	MB	MB
9	1	Inés Varena	Sto. Domingo	S/N	Rodeo	154862915	MB	MB	MB
9	1	Rita Rojas	Sto. Domingo	S/N	Rodeo	154155561	MB	MB	MB
9	1	Gloria Allaque	Sto. Domingo	S/N	Rodeo	155153945	MB	MB	MB
9	1	Estefanía Calo	Sto. Domingo	S/N	Rodeo	----------	MB	MB	MB
9	1	Mario Correa	Sto. Domingo	S/N	Rodeo	493051	MB	MB	MB
9	1	Ramón Manríquez	Sto. Domingo	S/N	Rodeo	155260313	MB	MB	MB
9	1	Marcelo Manríquez	Sto. Domingo	S/N	Rodeo	155051656	MB	MB	MB
9	1	Macarena Montaño	Sto. Domingo	S/N	Rodeo	154817727	MB	MB	MB
9	1	Marta Fernández	Sto. Domingo	S/N	Rodeo	----------	B	MB	B
9	1	Estefanía Paredes	Sto. Domingo	S/N	Rodeo	----------	B	MB	B
9	1	Natalia Villegas	Sto. Domingo	S/N	Rodeo	----------	B	B	B
9	1	Edil Rodríguez	Sto. Domingo	S/N	Rodeo	----------	MB	MB	MB

Continuación de la Tabla Nº 1: Relevamiento de Hogares – Dpto. Iglesia

AREA	SUBAREA	NOMBRE	DOMICILIO	Nº Lote Casa	BARRIO	TELEF.	Receptividad	Nivel Informativo	Transferen-cia
9	1	María Rodríguez	Sto. Domingo	S/N	Rodeo	493155	MB	MB	MB
9	1	Carlos Anes	Sto. Domingo	S/N	Rodeo	----------	MB	MB	MB
9	1	Reina Rodríguez	Sto. Domingo	S/N	Rodeo	155670209	MB	MB	MB
9	1	Ester Gómez	Sto. Domingo	S/N	Rodeo	----------	MB	MB	MB
9	1	Etelvina Montaño	Sto. Domingo	S/N	Rodeo	493154	MB	MB	MB
9	1	Facundo Rojas	Sto. Domingo	S/N	Rodeo	15505696	MB	MB	MB
9	1	Pablo Echegaray	Sto. Domingo	S/N	Rodeo	----------	B	MB	B
9	1	Mayra Rojas	Sto. Domingo	S/N	Rodeo	----------	B	MB	B
9	1	Mario Mini	Proyectada	C/6	La Colonia	----------	B	B	B
9	1	Walter Rodríguez	Proyectada	C/8	La Colonia	155256392	MB	MB	MB
9	1	Raúl Godoy	Proyectada	C/9	La Colonia	----------	MB	MB	MB
9	1	Miriam Bertol	Sto. Domingo	S/N	La Colonia	----------	MB	MB	MB
9	1	Ester Mercado	Proyectada	S/N	La Colonia	154113103	MB	MB	MB
9	1	Mirna Marinero	Proyectada	5636	La Colonia	154152770	MB	MB	MB
9	1	Norma Castillo	Proyectada	C/2	La Colonia	493039	MB	MB	MB
9	1	María Rodríguez	Proyectada	C/3	La Colonia	----------	MB	MB	MB
9	1	Raúl Montaño	Sto. Domingo	S/N	Rodeo	----------	MB	MB	MB
9	1	Eliana Montaño	Sto. Domingo	3533	Rodeo	154889612	MB	MB	MB
9	1	Florencia Riveros	Sto. Domingo	S/N	Rodeo	----------	MB	MB	MB
9	1	Marcelo Ramos	Sto. Domingo	S/N	Rodeo	154553167	MB	MB	MB
9	1	Ramón Illanes	Sto. Domingo	S/N	Rodeo	----------	MB	MB	MB
9	1	Manuela Salinas	Sto. Domingo	S/N	Rodeo	----------	MB	MB	MB
9	1	Mercedes Britos	Sto. Domingo	S/N	Rodeo	----------	MB	MB	MB
9	1	Anahi Sabreda	Sto. Domingo	S/N	Rodeo	154849860	MB	MB	MB
9	1	Raúl Montaño	Sto. Domingo	S/N	Rodeo	154889612	MB	MB	MB
9	1	Florencia Riveros	Sto. Domingo	S/N	Rodeo	----------	MB	MB	MB
9	1	Marcelo Ramos	Sto. Domingo	S/N	Rodeo	154553167	MB	MB	MB
9	1	Mario Olmos	Sto. Domingo	S/N	Rodeo	155295035	MB	MB	MB
9	1	Fabiana Morales	Sto. Domingo	S/N	Rodeo	155065940	MB	MB	MB
9	1	Flia. Olivares	Sto. Domingo	S/N	Rodeo	----------	MB	MB	MB
9	1	Rolando Silva	Sto. Domingo	S/N	Rodeo	156603774	MB	MB	MB
9	1	Gabriela Lujan	Sto. Domingo	S/N	Rodeo	155651550	MB	MB	MB
9	1	Pedro Olmo	Sto. Domingo	S/N	Rodeo	----------	MB	MB	MB
9	1	Adolfo Cuevas	Sto. Domingo	S/N	Rodeo	156618736	MB	MB	MB
9	1	Celma Poblete	Sto. Domingo	S/N	Rodeo	154573219	MB	MB	MB
9	1	Sandra Godoy	Manzana A	C/18	Ulises	----------	MB	MB	MB
9	1	Marcela Luna	Manzana C	C/1	Ulises	----------	MB	MB	MB
9	1	Lucia Varas	Manzana C	C/3	Ulises	154399641	MB	MB	MB
9	1	Víctor Paredes	Manzana B	C/5	Ulises	----------	MB	MB	MB
9	1	Michel Roldan	Manzana A	C/11	Ulises	155273344	MB	MB	MB
9	1	Marcelo Rojas	Manzana A	C/9	Ulises	----------	MB	MB	MB
9	1	Claudia Rodríguez	Manzana A	C/14	Ulises	154448483	MB	MB	MB
9	1	Noelia Roca	Manzana A	C/16	Ulises	----------	B	MB	B
9	1	Jorge Santoro	Manzana A	C17	Ulises	----------	B	MB	B

Continuación de la Tabla Nº 1: Relevamiento de Hogares – Dpto. Iglesia

AREA	SUBAREA	NOMBRE	DOMICILIO	Nº Lote Casa	BARRIO	TELEF.	Receptividad	Nivel Informativo	Transferen-cia
9	1	Guajardo	San Martin	127	F. Cantoni	----------	B	B	B
9	1	Betty Muños	San Martin	S/N	F. Cantoni	154171689	B	B	B
9	1	Marinero	San Martin	S/N	F. Cantoni	----------	B	B	B
9	1	Alberto Castillo	Sarmiento	C17	F. Cantoni	154526237	B	B	B
9	1	Mario Guajardo	Sarmiento	S/N	F. Cantoni	----------	B	B	B
9	1	Ramón Marinero	Sarmiento	3526	F. Cantoni	----------	B	B	B
9	1	Domingo Conte	Sarmiento	C11	F. Cantoni	154161542	B	B	B
9	1	Carlos Maurin	Sarmiento	S/N	F. Cantoni	----------	B	MB	B
9	1	Susana Saavedra	Juan D. Perón	S/N	F. Cantoni	----------	B	MB	B
9	1	Valeria Montaña	Juan D. Perón	S/N	F. Cantoni	154866317	B	B	B
9	1	María Díaz	Lote N	10	F. Cantoni	155273910	B	B	B
9	1	Carlos Agüero	Lote N	9	F. Cantoni	----------	B	B	B
9	1	Carlos Nuñez	San Martin	S/N	Escondido	154147150	B	B	B
9	1	Nancy Caballero	Proyectada	S/N	Escondido	155264066	B	B	B
9	1	Margarita Vega	Proyectada	S/N	Escondido	----------	B	MB	B
9	1	Emilio Vega	Proyectada	S/N	Escondido	----------	B	MB	B
9	1	Javier Robles	proyectada	S/N	Escondido	----------	B	B	B
9	1	Laura Esquivel	Proyectada	S/N	Escondido	156731818	B	B	B
9	1	Valeria Esquivel	Proyectada	S/N	Escondido	----------	B	B	B
9	1	Marianela Aguilera	Proyectada	S/N	Escondido	154000238	B	B	B
9	1	Liliana Esquivel	Proyectada	S/N	Escondido	154866841	B	B	B
9	1	Margo Díaz	Proyectada	S/N	Escondido	----------	B	B	B
9	1	Natalia Riveros	Proyectada	S/N	Escondido	154524684	B	B	B
9	1	Alicia Luna	Proyectada	S/N	Escondido	----------	B	B	B
9	1	Roberto Luna	Proyectada	S/N	Escondida	----------	B	B	B
9	1	Emilio Díaz	Proyectada	S/N	Escondida	156731847	B	B	B
9	1	Osman Wilembert	Manzana A	C 1	América	493072	B	B	B
9	1	Hugo Castillo	Manzana A	C 3	América	----------	B	B	B
9	1	Fabián Castillo	Manzana A	C 4	América	155293124	B	B	B
9	1	Ángela Lloren	Manzana A	C 5	América	----------	B	MB	B
9	1	Ana Esquivel	Manzana A	C 6	América	----------	B	MB	B
9	1	María Cortez	8 de Agosto	S/N	América	----------	B	B	B
9	1	Omar Luna	Proyectada	S/N	Renacer	----------	MB	MB	MB
9	1	Elba Ramos	Proyectada	S/N	Renacer	155255670	B	B	B
9	1	Gustavo Hernández	Proyectada	S/N	Renacer	155292098	B	B	B
9	1	Maruca Caballero	Proyectada	S/N	Renacer	----------	B	B	B
9	1	Violeta Pacado	Huarpes	S/N	Palermo	156731460	B	B	B
9	1	Mariela Godoy	Huarpes	S/N	Palermo	----------	B	B	B
9	1	Miriam Cuello	Huarpes	S/N	Palermo	----------	B	B	B
9	1	Pedro Esquivel	Héroe de Malvina	S/N	Renacer	154596384	B	B	B
9	1	Yamila Díaz	Proyectada	S/N	Renacer	155189927	B	B	B
9	1	Jorge Ruiz	Proyectada	S/N	Renacer	----------	B	B	B
9	1	Sergio Guajardo	La Iglesia	S/N	Renacer	154811780	B	B	B
9	1	Manuel Rojas	Santo Domingo	S/N	Renacer	493355	B	B	B

Continuación de la Tabla Nº 1: Relevamiento de Hogares – Dpto. Iglesia

AREA	SUBAREA	NOMBRE	DOMICILIO	Nº Lote Casa	BARRIO	TELEF.	Receptividad	Nivel Informativo	Transferen-cia
9	1	Carina Yañez	Huarpes	S/N	Renacer	154563953	B	B	B
9	1	Eva Castillo	Proyectada	S/N	Palermo	----------	B	MB	B
9	1	Lucas Soria	Proyectada	S/N	América	----------	B	MB	B
9	1	María Marinero	Proyectada	S/N	América	----------	B	B	B
9	1	Elina Marinero	Proyectada	S/N	América	----------	MB	MB	MB
9	1	Mario Trigo	Proyectada	S/N	América	157493056	B	B	B
9	1	María Vega	Libertad	534	América	155298471	B	B	B
9	1	Miguel Luna	Libertad	S/N	América	493197	B	B	B
9	1	Francisco Paredes	Libertad	8	América	----------	B	B	B
9	1	Emilio Díaz	Libertad	S/N	América	154163061	B	B	B
9	1	Norma Poblete	Libertad	S/N	América	155098284	B	B	B
9	1	Armando Silva	Callejón Silva	S/N	América	155265104	B	B	B
9	1	Ramón Silva	Callejón Silva	S/N	América	155265404	B	B	B
9	1	Pedro Silva	Enrique Paolini	S/N	América	154430409	B	B	B
9	1	Débora Varela	Enrique Paolini	612	América	155288204	B	B	B
9	1	Carina Díaz	Enrique Paolini	S/N	América	154786439	B	B	B
9	1	Ricardo Díaz	Enrique Paolini	S/N	América	----------	B	MB	B
9	1	Julio Silva	Enrique Paolini	S/N	América	----------	B	MB	B
9	1	Ivana Valdez	Enrique Paolini	S/N	América	155294461	B	B	B
9	1	Juan Cortez	El Bolsillo	S/N	América	155279433	B	B	B
9	1	Tito Godoy	El Bolsillo	S/N	América	----------	B	B	B
9	1	Lucas Esquivel	Orzali	S/N	América	155252846	B	B	B
9	1	Walter Muñoz	Real	S/N	América	----------	B	MB	B
9	1	María Montaño	Real	S/N	América	----------	B	MB	B
9	1	María Riveros	Real	S/N	América	----------	B	B	B
9	1	Zulma Montaño	Real	S/N	América	154776045	B	B	B
9	1	Milagros Salina	Real	S/N	América	154645113	B	B	B
9	1	Roberto Salinas	Real	S/N	América	----------	B	B	B
9	1	Eusebio Muñoz	Costanera	S/N	América	----------	B	B	B
9	1	María Vallejos	Del Club	S/N	América	154450643	B	B	B
9	1	Fernando Rodríguez	Tiro Federal Sur	S/N	Palermo	----------	B	B	B
9	1	Elisa Flores	Tiro Federal Sur	S/N	Palermo	156723943	B	B	B
9	1	Ema Pérez	Tiro Federal Sur	S/N	Palermo	154988432	B	B	B
9	1	Juana Páez	Tiro Federal Sur	S/N	Palermo	156823914	B	B	B
9	1	Mary Ramis	La Paz	S/N	Palermo	154030310	B	B	B
9	1	Silvia Cortez	La Paz	S/N	Palermo	----------	B	B	B
9	1	Adelma Fúnez	La Paz	S/N	Palermo	154416916	B	B	B
9	1	Pamela Manrique	La Paz	S/N	Palermo	154171220	B	B	B
9	1	Lucia Méndez	La Paz	S/N	Palermo	154427327	B	B	B
9	1	Adriana Vargas	Héroe de Malvina	S/N	Palermo	156439226	B	B	B
9	1	Jorge Molina	Héroe de Malvina	S/N	Palermo	154936988	B	B	B
9	1	Sonia Castillo	Juan Pablo II	S/N	Palermo	154831317	B	B	B
9	1	Juan Illanes	Héroe de Malvina	S/N	Palermo	154447421	B	B	B
9	1	Alejandra Echeverría	Héroe de Malvina	S/N	Palermo	155066689	B	B	B

Continuación de la Tabla Nº 1: Relevamiento de Hogares – Dpto. Iglesia

AREA	SUBAREA	NOMBRE	DOMICILIO	Nº Lote Casa	BARRIO	TELEF.	Receptividad	Nivel Informativo	Transferen-cia
9	1	Santiago Diaz	Juan Pablo II	S/N	América	493063	B	B	B
9	1	Viviana Castillo	Juan Pablo II	S/N	América	154653690	B	B	B
9	1	Sergio Poblete	Callejón	S/N	América	----------	B	MB	B
9	1	Juan Maggio	Callejón	S/N	América	----------	B	MB	B
9	1	El Palenque	Enrique Paolini	S/N	América	----------	B	B	B
9	1	Dilma Cuevas	Enrique Paolini	S/N	América	155489216	B	B	B
9	1	Belen Esquivel	Enrique Paolini	S/N	América	154184947	B	B	B
9	1	Irma Flores	Enrique Paolini	S/N	América	155939186	B	B	B
9	1	Pedro Flores	Enrique Paolini	S/N	América	154916731	B	B	B
9	1	Liliana Riveros	Enrique Paolini	S/N	América	155329846	B	B	B
9	1	Dora Delgado	Enrique Paolini	S/N	América	154430826	B	B	B
9	1	Irma Ponce	Enrique Paolini	S/N	América	154326029	B	B	B
9	1	Diego Aguirre	Enrique Paolini	S/N	América	155438428	B	B	B
9	1	Jose Carrizo	Enrique Paolini	S/N	América	154189582	B	B	B
9	1	Carlos Mateo	Enrique Paolini	S/N	América	----------	B	B	B
9	1	Ana Flores	Enrique Paolini	S/N	América	154229314	B	B	B
9	1	Luis Aguilera	Enrique Paolini	S/N	América	155316096	B	B	B
9	1	Sergio Aubone	Enrique Paolini	S/N	América	156846383	B	B	B
9	1	Yolanda Luna	La Paz	S/N	América	155051841	B	B	B
9	1	María Montaña	La Paz	S/N	América	154861801	B	B	B
9	1	Elvecia Sánchez	La Paz	S/N	América	154116255	B	B	B
9	1	Ariel Ramírez	La Paz	S/N	América	154444816	B	B	B
9	1	José Sarmiento	La Paz	S/N	América	----------	B	MB	B
9	1	Rodolfo Martín	La Paz	S/N	América	----------	B	MB	B
9	1	Elisa Laribera	La Paz	S/N	América	----------	B	B	B
9	1	Nélida Herrera	La Paz	S/N	América	----------	MB	MB	MB
9	1	Alberto Herrera	La Paz	S/N	América	----------	MB	MB	MB
9	1	Rosa Corso	La Paz	S/N	América	----------	B	MB	B
9	1	Teresa Bravo	La Paz	S/N	América	----------	B	MB	B
9	1	José Gómez	La Paz	S/N	América	----------	B	B	B
9	1	Alfredo López	La Paz	S/N	América	----------	MB	MB	MB
9	1	Victoria Palacio	La Paz	S/N	América	----------	MB	MB	MB
9	1	Alberto Olivares	La Paz	S/N	América	----------	B	MB	B
9	1	Ansica Solera	La Paz	S/N	América	----------	B	MB	B
9	1	Gabriel Quiroga	La Paz	S/N	América	----------	B	B	B
9	1	Cristina Salinas	La Paz	S/N	América	----------	MB	MB	MB
9	1	Juan Oyola	La Paz	S/N	América	----------	MB	MB	MB
9	1	Amilda Moreno	La Paz	S/N	América	----------	B	MB	B
9	1	Raúl Montenegro	La Paz	S/N	América	----------	B	MB	B
9	1	Adriana García	La Paz	S/N	América	----------	B	B	B
9	1	Mirna Moreno	La Paz	S/N	América	----------	MB	MB	MB
9	1	M. Esther Pérez	La Paz	S/N	América	----------	MB	MB	MB
9	1	Horacio González	La Paz	S/N	América	----------	B	MB	B
9	1	Diego Cardozo	La Paz	S/N	América	----------	B	MB	B

Continuación de la Tabla Nº 1: Relevamiento de Hogares – Dpto. Iglesia

AREA	SUBAREA	NOMBRE	DOMICILIO	Nº Lote Casa	BARRIO	TELEF.	Receptividad	Nivel Informativo	Transferen-cia
9	1	Antonela Castillo	Santo Domingo	S/N	Rodeo	----------	MB	MB	MB
9	1	Ignacio Brizuela	Santo Domingo	S/N	Rodeo	----------	B	B	B
9	1	Juliana Vázquez	Santo Domingo	S/N	Rodeo	----------	B	B	B
9	1	Rodrigo Valdez	Santo Domingo	S/N	Rodeo	----------	MB	MB	MB
9	1	Jesús Fonseca	Santo Domingo	S/N	Rodeo	----------	B	B	B
9	1	Juan Cruz Marinero	Santo Domingo	S/N	Rodeo	----------	B	B	B
9	1	Marcelo Marinero	Santo Domingo	S/N	Rodeo	----------	MB	MB	MB
9	1	Francisco Jofre	Santo Domingo	S/N	Rodeo	----------	B	B	B
9	1	Marina Marinero	Santo Domingo	S/N	Rodeo	----------	B	B	B
9	1	Camila Palacio	Santo Domingo	S/N	Rodeo	----------	MB	MB	MB
9	1	Sara Castillo	Santo Domingo	S/N	Rodeo	----------	B	B	B
9	1	Alex Cerdera	Santo Domingo	S/N	Rodeo	----------	B	B	B
9	1	Macky chaves	Santo Domingo	S/N	Rodeo	----------	B	B	B
9	1	Lourdes Aballay	Santo Domingo	S/N	Rodeo	----------	B	B	B
9	1	Martina Esquivel	Santo Domingo	S/N	Rodeo	----------	MB	MB	MB
9	1	Nicolás C. Díaz	Santo Domingo	S/N	Rodeo	----------	MB	MB	MB
9	1	Agustín Lero	Santo Domingo	S/N	Rodeo	2646731689	MB	MB	MB
9	1	Facundo Rojas	Santo Domingo	S/N	Rodeo	155056926	MB	MB	MB
9	1	Julieta Morales	Santo Domingo	S/N	Rodeo	155255314	B	B	B
9	1	Franco Rosso	Santo Domingo	S/N	Rodeo	154034797	MB	MB	MB
9	1	Franco Barrionuevo	Santo Domingo	S/N	Rodeo	2645369332	B	B	B
9	1	Juan Aguilera	Santo Domingo	S/N	Rodeo	154114189	MB	MB	MB
9	1	Nahuel Montaño	Manzana B	C 2	Ulises	----------	B	B	B
9	1	Raúl De Miguel	Manzana B	C4	Ulises	154838235	MB	MB	MB
9	1	Yamila Montaño	Manzana B	C5	Ulises	----------	B	B	B
9	1	Franco Espejo	Manzana B	C6	Ulises	----------	B	B	B
9	1	Ana María Silva	Manzana B	C7	Ulises	----------	B	B	B
9	1	Yamila Carrizo	Santa Lucia	S/N	Rodeo	----------	B	B	B
9	1	Johana Navarro	Santa Lucia	S/N	Rodeo	----------	B	B	B
9	1	Cristian ramos	Santa Lucia	S/N	Rodeo	2645262775	MB	MB	MB
9	1	Leandro Anes	Santa Lucia	S/N	Rodeo	154030830	MB	MB	MB
9	1	Armando Morales	Santa Lucia	S/N	Rodeo	154827740	MB	MB	MB
9	1	Ariel Esquivel	Santa Lucia	S/N	Rodeo	----------	B	B	B
9	1	Soledad Olmos	Los Coloraditos	S/N	Rodeo	154559700	MB	MB	MB
9	1	Ángel Andrada	Los Coloraditos	S/N	Rodeo	155294410	MB	MB	MB
9	1	Jorge Darío Jofre	Los Coloraditos	S/N	Rodeo	2644867478	MB	MB	MB
9	1	Brian Moreira	Colola	S/N	Rodeo	154438412	MB	MB	MB
9	1	Juan Pablo Cáceres	Colola	S/N	Rodeo	15512631	MB	MB	MB
9	1	Melanie González	Colola	S/N	Rodeo	155295881	MB	MB	MB
9	1	Juan Vallejos	Colola	S/N	Rodeo	----------	B	B	B
9	1	Santiago Díaz	Juan Pablo II	S/N	América	154807859	MB	MB	MB
9	1	Juan Godoy	Juan Pablo II	S/N	América	154852460	MB	MB	MB
9	1	Juan Billoud	Juan Pablo II	S/N	América	155155605	MB	MB	MB
9	1	Antonela Rojas	Juan Pablo II	S/N	América	----------	B	B	B

Continuación de la Tabla Nº 1: Relevamiento de Hogares – Dpto. Iglesia

AREA	SUBAREA	NOMBRE	DOMICILIO	Nº Lote Casa	BARRIO	TELEF.	Receptividad	Nivel Informativo	Transferen-cia
9	1	Florencia Espejo	Juan Pablo II	S/N	América	----------	B	B	B
9	1	Fátima Rojas	Juan Pablo II	S/N	América	154122928	MB	MB	MB
9	1	Lourdes Díaz	Juan Pablo II	S/N	América	----------	B	B	B
9	1	Gustavo Muñoz	Juan Pablo II	S/N	América	155296120	MB	MB	MB
9	1	Liliana Guajardo	Santo Domingo	S/N	San Luis	----------	B	B	B
9	1	Franco Manrique	Santo Domingo	S/N	San Luis	154850574	MB	MB	MB
9	1	Ariana Castillo	Santo Domingo	S/N	San Luis	----------	B	B	B
9	1	Carolina Illanes	La Paz	S/N	Renacer	----------	B	B	B
9	1	Estefanía Paredes	La Paz	S/N	Renacer	----------	B	B	B
9	1	Paola Esquivel	La Paz	S/N	Renacer	2644546956	MB	MB	MB
9	1	Franco Aciar	La Paz	S/N	Renacer	155321591	MB	MB	MB
9	1	Agostina Manrique	La Paz	S/N	Renacer	----------	B	B	B
9	1	Nicolás Luna	La Paz	S/N	Renacer	----------	B	B	B
9	1	Federico Hernández	La Paz	S/N	Renacer	----------	B	B	B
9	1	Cristian Marinero	Nacira Mercado	S/N	El Milagro	155288692	MB	MB	MB
9	1	Lucas Marinero	Nacira Mercado	S/N	El Milagro	----------	B	B	B
9	1	José María Varela	Nacira Mercado	S/N	El Milagro	155321488	MB	MB	MB
9	1	Rodrigo Durán	Nacira Mercado	S/N	El Milagro	155054545	B	B	B
9	1	Cristian Olmos	El Rosario	S/N	El Milagro	2645115774	MB	MB	MB
9	1	Lourdes Paredes	El Rosario	S/N	El Milagro	154626758	MB	MB	MB
9	1	Santiago Mini	El Tiro Federal	S/N	Rodeo	----------	B	B	B
9	1	Juna Manuel Jofre	El Tiro Federal	S/N	Rodeo	----------	B	B	B
9	1	Agostina V. Aballay	El Tiro Federal	S/N	Rodeo	----------	B	B	B
9	1	José Morales	El Tiro Federal	S/N	Rodeo	154362222	MB	MB	MB
9	1	Daiana Perotti	Manzana A	C12	Cantoni	2645298161	MB	MB	MB
9	1	Leandro Illanes	Manzana A	C 10	Cantoni	154362008	MB	MB	MB
9	1	Franco Muñoz	Huarpe	S/N	San Martín	----------	B	B	B
9	1	Macarena Esquivel	Huarpe	S/N	San Martín	----------	B	B	B
9	1	Mariana Montaña	Huarpe	S/N	San Martín	----------	B	B	B
9	1	Iacopino Jahnavi	Huarpe	S/N	San Martín	----------	B	B	B
9	1	Rocío Montaña	Huarpe	S/N	San Martín	----------	B	B	B
9	1	Gema Díaz	Huarpe	S/N	San Martín	----------	MB	MB	MB
9	1	Celeste Arévalo	El Rosario	S/N	El Milagro	----------	B	B	B
9	1	Verónica Castillo	El Rosario	S/N	El Milagro	----------	MB	MB	MB
9	1	Graciela Molina	El Rosario	S/N	El Milagro	----------	MB	MB	MB
9	1	Mariela González	El Rosario	S/N	El Milagro	----------	B	B	B
9	1	Alicia Varela	El Rosario	S/N	El Milagro	----------	MB	MB	MB
9	1	Yanina Luna	El Rosario	S/N	El Milagro	----------	MB	MB	MB
9	1	Marta Toledo	Santo Domingo	S/N	San Luis	----------	B	B	B
9	1	Norma Vera	Santo Domingo	S/N	San Luis	----------	MB	MB	MB
9	1	Beatriz Arias	Santo Domingo	S/N	San Luis	----------	MB	MB	MB
9	1	Carla Figueroa	Santo Domingo	S/N	San Luis	----------	B	B	B
9	1	Yanina Díaz	Santo Domingo	S/N	San Luis	----------	MB	MB	MB
9	1	María Flores	Santo Domingo	S/N	San Luis	----------	MB	MB	MB

Figura N° 37 – Subarea 2 – Dpto. Iglesia

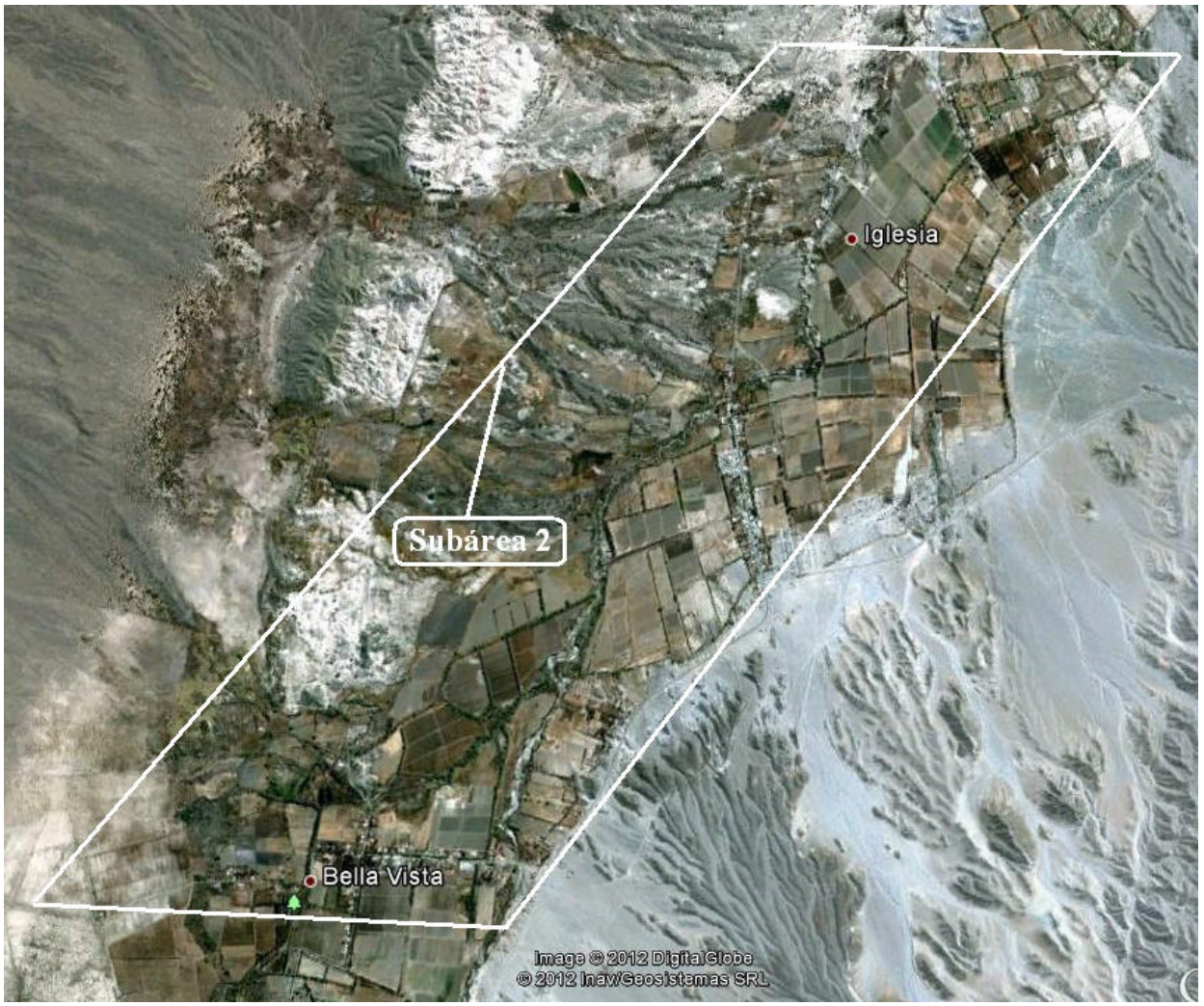

Continuación de la Tabla Nº 1: Relevamiento de Hogares – Dpto. Iglesia

AREA	SUBAREA	NOMBRE	DOMICILIO	Nº Lote Casa	BARRIO	TELEF.	Receptividad	Nivel Informativo	Transferen-cia
9	2	Flia. Riveros	Calle Principal	S/N	Vª Iglesia	154442698	MB	MB	MB
9	2	Flia. Correa	Calle Principal	S/N	Vª Iglesia	----------	B	B	B
9	2	Daniel Salinas	Calle Principal	S/N	Vª Iglesia	----------	B	B	B
9	2	Flia. Torres	Cale Principal	S/N	Vª Iglesia	154032009	B	B	B
9	2	Flia. Fonseca	Calle Principal	S/N	Vª Iglesia	----------	B	B	B
9	2	Flia. Mas	Principal	S/N	Vª Iglesia	----------	MB	B	B
9	2	Flia. Vega	Principal	S/N	Vª Iglesia	154858596	MB	MB	MB
9	2	Flia. Murillo	Proyectada	C 1	Real Iglesia	----------	B	B	B
9	2	Flia .Aguirre	Proyectada	C 2	Real Iglesia	----------	B	B	B
9	2	Flia. Pasten	Proyectada	C 3	Real Iglesia	496097	MB	MB	MB
9	2	Flia. Castillo	Proyectada	C 5	Real Iglesia	----------	B	B	B
9	2	Flia. Espejo	Proyectada	C 6	Real Iglesia	----------	B	B	B
9	2	Flia. Fonseca	Proyectada	C 24	Real Iglesia	----------	B	B	B
9	2	Flia. Ossandon	Proyectada	C 16	Real Iglesia	496084	MB	MB	MB
9	2	Flia. Espejo	Proyectad	C 25	Real Iglesia	----------	B	B	B
9	2	Flia. López	Proyectada	C 20	Real Iglesia	----------	B	B	B
9	2	Flia. Pérez	Proyectada	C 8	Real Iglesia	----------	B	B	B
9	2	Flia. Bustos	Proyectada	C 9	Real Iglesia	----------	B	B	B
9	2	Flia. Peralta	Proyectada	C 13	Real Iglesia	156623021	B	B	B
9	2	Flia. Funes	Proyectada	C 14	Real Iglesia	----------	B	B	B
9	2	Flia. Lépes	Proyectada	C 22	Real Iglesia	154053901	B	B	B
9	2	Flia. Damiani	Principal	S/N	Vª Iglesia	----------	B	B	B
9	2	Flia. Robledo	Principal	S/N	Vª Iglesia	496118	B	B	B
9	2	Flia. Orellano	Principal	S/N	Vª Iglesia	154215271	MB	MB	MB
9	2	Flia. Videla	Principal	S/N	Vª Iglesia	----------	B	B	B
9	2	Flia. Bazan	Principal	S/N	Vª Iglesia	----------	B	B	B
9	2	Flia. Paredes	Principal	S/N	Vª Iglesia	----------	B	B	B
9	2	Flia. Castilloni	Principal	S/N	Vª Iglesia	496206	B	B	B
9	2	Augusto Mondaca	Principal	S/N	Vª Iglesia	----------	B	B	B
9	2	Flia. Zabal	Principal	S/N	Vª Iglesia	154728014	MB	MB	MB
9	2	Celina Mallea	Principal	S/N	Vª Iglesia	----------	B	B	B
9	2	Ramiro González	Principal	S/N	Vª Iglesia	----------	B	B	B
9	2	María Castillo	Manzana D	C 2	Las Cortaderas	154805940	MB	MB	MB
9	2	Flia. Ponce	Manzana D	C 6	Las Cortaderas	155253634	MB	MB	MB
9	2	Flia. Muñoz	Manzana D	C 10	Vª Iglesia	154526191	MB	MB	MB
9	2	Flia. Montero	Manzana D	C 11	Vª Iglesia	----------	B	B	B
9	2	Flia. Olmos	Manzana D	C 13	Vª Iglesia	154631381	MB	MB	MB
9	2	Flia. Muñoz	Manzana D	C 14	Vª Iglesia	155027788	MB	MB	MB
9	2	Flia. Tapia	Manzana D	C 15	Las Cortaderas	154159509	MB	MB	MB
9	2	Flia. Oviedo	Manzana D	C 16	Las Cortaderas	----------	B	B	B
9	2	Flia. Pereyra	Manzana D	C 17	Las Cortaderas	----------	B	B	B
9	2	Flia. Mondaca	Manzana D	C 18	Las Cortaderas	154126654	MB	MB	MB
9	2	Flia. Rubio	Manzana D	C 19	Las Cortaderas	----------	MB	MB	MB
9	2	Flia. Paredes	Manzana D	C 20	Las Cortaderas	----------	B	B	B

Continuación de la Tabla Nº 1: Relevamiento de Hogares – Dpto. Iglesia

AREA	SUBAREA	NOMBRE	DOMICILIO	Nº Lote Casa	BARRIO	TELEF.	Receptividad	Nivel Informativo	Transferen-cia
9	2	Camila Quiroga	Manzana D	C 21	Las Cortaderas	----------	B	B	B
9	2	Flia. Rodríguez	Manzana D	C 22	Las Cortaderas	----------	B	B	B
9	2	Flia. Vedia	Manzana C	C 2	Las Cortaderas	154575150	B	B	B
9	2	Flia. Molina	Manzana C	C 1	Las Cortaderas	----------	B	B	B
9	2	Flia. Castro	Manzana B	C 5	Las Cortaderas	155294377	MB	MB	MB
9	2	Flia. Rodríguez	Manzana A	C 5	Vª Iglesia I	155186955	B	B	B
9	2	Flia. Ponce	Manzana A	C 6	Vª Iglesia I	----------	B	B	B
9	2	Flia. Muñoz	Manzana A	C 7	Vª Iglesia I	154572477	MB	MB	MB
9	2	Flia. Baruk	Manzana 2	C13	Oasis	----------	B	B	B
9	2	Flia. Rodríguez	Manzana 2	C3	Oasis	154453393	MB	MB	MB
9	2	Flia. Vega	Manzana 2	C5	Oasis	155305242	B	MB	B
9	2	Flia. Fonseca	Manzana 2	C8	Oasis	154572616	B	B	B
9	2	Flia. Rodríguez	Manzana 1	C16	Oasis	154454476	MB	MB	MB
9	2	Flia. Ponce	Manzana 2	C7	Oasis	496001	B	B	MB
9	2	Flia. Cortez	Manzana 2	C10	Oasis	155019399	MB	MB	B
9	2	Flia. Agüero	Manzana 2	C12	Oasis	----------	B	MB	B
9	2	Flia. Salas	Manzana 3	C11	Oasis	----------	B	B	B
9	2	Flia. Romero	Manzana 3	C12	Oasis	----------	B	MB	B
9	2	Flia. López	Manzana 3	C17	Oasis	155274012	MB	B	MB
9	2	Flia. Rojas	Manzana 3	C18	Oasis	----------	B	B	B
9	2	Flia. Cabellos	Manzana B	C6	Vª Iglesia	155305690	B	B	B
9	2	Flia. Vega	Manzana A	C5	Vª Iglesia	----------	B	B	B
9	2	Flia. Sarmiento	Manzana A	C8	Vª Iglesia	----------	MB	B	B
9	2	Flia. Vedia	Manzana A	C10	Vª Iglesia	154845246	MB	MB	MB
9	2	Flia. López	Calle Principal	S/N	Vª Iglesia	----------	B	B	B
9	2	Flia. Guzmán	Calle Principal	S/N	Vª Iglesia	----------	B	B	B
9	2	Flia. Ponce	Calle Principal	S/N	Vª Iglesia	156730063	B	B	B
9	2	Flia. Nilvi	Calle Principal	S/N	Vª Iglesia	----------	B	R	B
9	2	Flia. Giménez	Calle Principal	S/N	Vª Iglesia	----------	B	B	B
9	2	Flia. Tuqueli	Calle Principal	S/N	Vª Iglesia	496015	B	MB	MB
9	2	Flia. Poblete	Calle Principal	S/N	Vª Iglesia	496015	B	B	B
9	2	Flia. Cáceres	Calle Principal	S/N	Vª Iglesia	----------	B	B	B
9	2	Flia. Pobrete	Frontera	C30	Real Iglesia	49082	B	B	B
9	2	Flia. Cuello	Proyectada	C29	Real Iglesia	----------	B	B	B
9	2	Flia. Cuello	Proyectada	C28	Real Iglesia	----------	B	R	R
9	2	Flia. Cuevas	Proyectada	C27	Real Iglesia	496011	B	B	B
9	2	Flia. Videla	Proyectada	C10	Real Iglesia	----------	B	B	B
9	2	Flia. Sánchez	Proyectada	C11	Real Iglesia	----------	B	MB	MB
9	2	Flia. Álvarez	Principal	S/N	Real Iglesia	----------	MB	MB	MB
9	2	Flia. Cuenca	Proyectada	C15	Real Iglesia	----------	MB	MB	MB
9	2	Flia. Giménez	Proyectada	C31	Real Iglesia	----------	B	B	B
9	2	Flia. Giménez	Proyectada	C32	Real Iglesia	----------	R	R	R
9	2	Flia. Bernabéu	Proyectada	C17	Real Iglesia	154596098	B	B	B
9	2	Flia. Riveros	Proyectada	C19	Real Iglesia	496012	MB	MB	MB

Continuación de la Tabla Nº 1: Relevamiento de Hogares – Dpto. Iglesia

AREA	SUBAREA	NOMBRE	DOMICILIO	Nº Lote Casa	BARRIO	TELEF.	Receptividad	Nivel Informativo	Transferen-cia
9	2	Flia. López	Principal	S/N	Vª Iglesia	155201805	MB	MB	MB
9	2	Flia. Damián	Principal	S/N	Vª Iglesia	----------	B	R	R
9	2	Flia. Cuello	Principal	S/N	Vª Iglesia	----------	B	B	B
9	2	Flia. Espejo	Principal	S/N	Vª Iglesia	154839861	B	B	B
9	2	Flia. Martin	Principal	S/N	Vª Iglesia	----------	MB	MB	MB
9	2	Flia. Vega	Principal	S/N	Vª Iglesia	154727630	B	B	B
9	2	Flia. Torres	Principal	S/N	Vª Iglesia	----------	B	MB	B
9	2	Flia. Zapata	Principal	S/N	Vª Iglesia	----------	B	MB	B
9	2	Flia. Cuello	Principal	S/N	Vª Iglesia	----------	B	B	B
9	2	Flia. Poblete	Principal	S/N	Vª Iglesia	----------	B	R	B
9	2	Flia. Díaz	Principal	S/N	Vª Iglesia	154399842	B	B	B
9	2	Flia. Pobrete	Manzana D	C3	Las Cortaderas	154178805	B	B	B
9	2	Flia. Trigo	Manzana D	C4	Las Cortaderas	154768946	B	B	B
9	2	Flia. Ponce	Manzana D	C5	Las Cortaderas	----------	B	B	B
9	2	Flia. Muñoz	Manzana D	C7	Las Cortaderas	154824639	B	B	B
9	2	Flia. Cortez	Manzana D	C9	Las Cortaderas	155327319	B	B	B
9	2	Flia. Trigo	Manzana D	C11	Las Cortaderas	154845168	B	MB	MB
9	2	Flia. Mondaca	Manzana C	C10	Las Cortaderas	154893169	B	B	B
9	2	Flia. Cueva	Manzana C	C9	Las Cortaderas	----------	B	B	B
9	2	Flia. Bernabéu	Manzana C	C8	Las Cortaderas	154157107	B	B	B
9	2	Flia. Castillo	Manzana C	C7	Las Cortaderas	155259657	B	B	B
9	2	Flia. Cabello	Manzana C	C6	Las Cortaderas	155224301	B	B	B
9	2	Flia. Contreras	Manzana C	C5	Las Cortaderas	154583392	B	B	B
9	2	Flia. Vega	Manzana C	C4	Las Cortaderas	154577913	B	B	B
9	2	Flia. Cuello	Manzana B	C1	Oasis	----------	B	B	B
9	2	Flia. Bacur	Manzana B	C2	Oasis	----------	B	B	B
9	2	Flia. Rivero	Manzana B	C4	Oasis	----------	B	B	B
9	2	Flia. Riveros	Manzana B	C4	Vª Iglesia	154313188	R	B	B
9	2	Flia. Pobrete	Manzana A	C9	Vª Iglesia	----------	B	B	B
9	2	Flia. Castillo	Manzana A	C11	Vª Iglesia	156667774	B	B	B
9	2	Sabino Rodríguez	Casa	16	Oasis I	----------	B	B	B
9	2	Elena Saavedra	Casa	5	Oasis I	----------	B	B	B
9	2	Santos Calivar	Casa	4	Oasis I	154171914	B	B	B
9	2	Paola Torres	Casa	1	Oasis I	154588220	B	B	B
9	2	María Díaz	Casa	6	Oasis I	154572710	B	B	B
9	2	Paulina Rojas	Casa	2	Oasis I	----------	B	B	B
9	2	Elsa Cuevas	Casa	9	Oasis I	496089	B	B	B
9	2	Gema Pérez	Casa	11	Oasis I	----------	B	B	B
9	2	Ana Ponce	Casa	14	Oasis I	154176235	B	B	B
9	2	Julio Recabarren	Casa	15	Oasis I	----------	B	B	B
9	2	Yolanda Godoy	Casa	17	Oasis I	154458628	B	B	B
9	2	Luisa Campo	Casa	19	Oasis I	156439823	B	B	B
9	2	Mónica Díaz	Casa	7	Oasis II	155281410	B	B	B
9	2	Alba Poblete	Casa	8	Oasis II	156720483	B	B	B

Continuación de la Tabla Nº 1: Relevamiento de Hogares – Dpto. Iglesia

AREA	SUBAREA	NOMBRE	DOMICILIO	Nº Lote Casa	BARRIO	TELEF.	Receptividad	Nivel Informativo	Transferen-cia
9	2	Manuel Díaz	Casa	12	Oasis II	154127495	B	B	B
9	2	Hugo Álvarez	Casa	14	Oasis II	154819257	B	B	B
9	2	Nieves López	Manzana B	C 1	Oasis II	----------	B	MB	B
9	2	Amalia Marín	Manzana B	C 2	Oasis II	----------	B	MB	B
9	2	Silvia Roldán	Manzana B	C 3	Oasis II	----------	B	B	B
9	2	Julia O. De Sosa	Manzana B	C 4	Oasis II	----------	MB	MB	MB
9	2	Noelia Herrera	Manzana B	C 5	Oasis II	----------	MB	MB	MB
9	2	Yeni Pereyra	Manzana B	C 6	Oasis II	----------	B	MB	B
9	2	Rosana Elizondo	Manzana D	C 4	Oasis II	----------	B	MB	B
9	2	Irina Orellano	Manzana D	C 7	Oasis II	----------	B	B	B
9	2	Flia. Heredia	Manzana D	C 8	Oasis II	----------	MB	MB	MB
9	2	Ma. Eugenia Flores	Manzana D	C 9	Oasis II	----------	MB	MB	MB
9	2	Yesica Tejada	Manzana I	C 2	Oasis II	----------	B	MB	B
9	2	Luís E. Cortéz	Manzana I	C 3	Oasis II	----------	B	MB	B
9	2	María Gallego	Manzana I	C 4	Oasis II	----------	B	B	B
9	2	Silvana Olmos	Manzana I	C 5	Oasis II	----------	MB	MB	MB
9	2	Laura B. Sánchez	Manzana I	C 6	Oasis II	----------	MB	MB	MB
9	2	Nora Guerrero	Manzana L	C 1	Oasis II	----------	B	MB	B
9	2	Ma. Inés Almazán	Manzana L	C 4	Oasis II	----------	B	MB	B
9	2	M. Rosa Berberich	Manzana L	C 5	Oasis II	----------	B	B	B
9	2	Alicia Roses	Manzana L	C 7	Oasis II	----------	MB	MB	MB
9	2	Paula Barea	Manzana L	C 9	Oasis II	----------	MB	MB	MB
9	2	Carolina Luna	Manzana L	C 10	Oasis II	----------	B	MB	B
9	2	Patricia Amor	Manzana L	C 14	Oasis II	----------	B	MB	B
9	2	Andrea Pereyra	Manzana P	C 1	Oasis II	----------	B	B	B
9	2	Lorena Romero	Manzana E	C 4	Oasis II	156723451	MB	MB	MB
9	2	Mónica Guevara	Manzana E	C 1	Oasis II	----------	MB	MB	MB
9	2	Lorena Rodríguez	Manzana E	C 13	Oasis II	----------	B	MB	B
9	2	Carlos Martínez	Manzana E	C 11	Oasis II	----------	B	MB	B
9	2	Estela Trigo	Manzana E	C 19	Oasis II	----------	B	B	B
9	2	Susana Rodríguez	Manzana F	C 6	Oasis II	----------	MB	MB	MB
9	2	Yamila Campillay	Manzana F	C 4	Oasis II	----------	MB	MB	MB
9	2	Sandra Gómez	Manzana F	C 2	Oasis II	----------	B	MB	B
9	2	Jazmín Vargas	Manzana G	C 10	Oasis II	----------	B	MB	B
9	2	María Castro	Manzana G	C 1	Oasis II	----------	B	B	B
9	2	Walter Navarrete	Manzana G	C 7	Oasis II	----------	MB	MB	MB
9	2	Aarón Carrizo	Manzana G	C 9	Oasis II	----------	MB	MB	MB
9	2	María Gómez	Manzana H	C 1	Oasis II	----------	B	MB	B
9	2	Dolis Salazar	Manzana H	C 9	Oasis II	155234005	B	MB	B
9	2	Nidia Rojas	Manzana H	C 11	Oasis II	----------	B	B	B
9	2	Silveria, Segura	Manzana O	C 1	Oasis II	----------	MB	MB	MB
9	2	Mario Ríos	Manzana O	C 13	Oasis II	----------	MB	MB	MB
9	2	Cecilia Pérez	Manzana O	C 4	Oasis II	----------	B	MB	B
9	2	Marcela Vera	Manzana O	C 3	Oasis II	----------	B	MB	B

Continuación de la Tabla Nº 1: Relevamiento de Hogares – Dpto. Iglesia

AREA	SUBAREA	NOMBRE	DOMICILIO	Nº Lote Casa	BARRIO	TELEF.	Receptividad	Nivel Informativo	Transferen-cia
9	2	Carolina González	Manzana D	C 5	Oasis II	154127495	B	B	B
9	2	José Páez	Manzana D	C 6	Oasis II	154819257	B	B	B
9	2	Elena Castro	Manzana N	C 4	Oasis II	----------	B	MB	B
9	2	Alberto Nehín	Manzana N	C 2	Oasis II	----------	B	MB	B
9	2	Mirtha Pérez	Manzana M	C 8	Oasis II	----------	B	B	B
9	2	Marisa Escudero	Manzana B	C 1	Oasis II	----------	MB	MB	MB
9	2	Adriana Varela	Manzana B	C 2	Oasis II	----------	MB	MB	MB
9	2	Yanina Olmos	Manzana B	C 3	Oasis II	----------	B	MB	B
9	2	Edgar Arce	Manzana B	C 4	Oasis II	----------	B	MB	B
9	2	Mónica Aguirre	Manzana B	C 5	Oasis II	154701363	B	B	B
9	2	Rafaela Campillay	Manzana B	C 6	Oasis II	----------	MB	MB	MB
9	2	María Ponce	Manzana D	C 4	Oasis II	----------	MB	MB	MB
9	2	Graciela Chávez	Manzana D	C 7	Oasis II	----------	B	MB	B
9	2	María Alcaraz	Manzana D	C 8	Oasis II	----------	B	MB	B
9	2	Mariza Rivero	Manzana D	C 9	Oasis II	----------	B	B	B
9	2	Prado Olmos	Manzana I	C 2	Oasis II	----------	MB	MB	MB
9	2	Eric Atámpiz	Manzana I	C 3	Oasis II	----------	MB	MB	MB
9	2	Carina Polanitai	Manzana I	C 4	Oasis II	----------	B	MB	B
9	2	Vanesa Guevara	Manzana I	C 1	Oasis II	----------	B	MB	B
9	2	Laura Salinas	Manzana I	C 6	Oasis II	----------	B	B	B
9	2	Ariel Mercado	Manzana L	C 1	Oasis II	----------	MB	MB	MB
9	2	Janina Flores	Manzana L	C 4	Oasis II	155234199	MB	MB	MB
9	2	Lorena Gómez	Manzana L	C 5	Oasis II	----------	B	MB	B
9	2	Lucia Romero	Manzana L	C 7	Oasis II	----------	B	MB	B
9	2	Adelina Ríos	Manzana L	C 9	Oasis II	----------	B	B	B
9	2	Nélida Fuertes	Manzana L	C 10	Oasis II	----------	MB	MB	MB
9	2	Vanina Carrizo	Manzana L	C 14	Oasis II	----------	MB	MB	MB
9	2	Valeria Escudero	Manzana P	C 1	Oasis II	----------	B	MB	B
9	2	Isabel Pagan	Manzana A	C 1	Oasis II	----------	B	MB	B
9	2	Santiago Lezcano	Manzana A	C 3	Oasis II	----------	B	B	B
9	2	Virginia Ossa	Manzana A	C 5	Oasis II	----------	MB	MB	MB
9	2	Yanina Vera	Manzana A	C 7	Oasis II	----------	MB	MB	MB
9	2	Isabel Ávila	Manzana C	C 11	Oasis II	----------	B	MB	B
9	2	Silvia Ramos	Manzana C	C 1	Oasis II	----------	B	MB	B
9	2	Claudia Ortiz	Manzana C	C 2	Oasis II	----------	B	B	B
9	2	María Rivero	Manzana D	C 2	Oasis II	----------	MB	MB	MB
9	2	Carmen Álvarez	Manzana D	C 3	Oasis II	154138702	MB	MB	MB
9	2	Rosario Zárate	Manzana D	C 10	Oasis II	----------	B	MB	B
9	2	Ana María Herrera	Manzana J	C 5	Oasis II	----------	B	MB	B
9	2	Karina Luna	Manzana J	C 1	Oasis II	----------	B	B	B
9	2	Rosana Vivare	Manzana J	C 2	Oasis II	----------	MB	MB	MB
9	2	Graciela Guerrero	Manzana J	C 3	Oasis II	----------	MB	MB	MB
9	2	Silvana Olmos	Manzana I	C 5	Oasis II	----------	B	MB	B
9	2	Isabel Pagan	Manzana A	C 1	Oasis II	----------	B	MB	B

Continuación de la Tabla Nº 1: Relevamiento de Hogares – Dpto. Iglesia

AREA	SUBAREA	NOMBRE	DOMICILIO	Nº Lote Casa	BARRIO	TELEF.	Receptividad	Nivel Informativo	Transferen-cia
9	2	Lidia Ma. Agüero	Ruta 412	S/N	Bella Vista	156723904	B	B	B
9	2	Jorge D. Albardo	Ruta 412	S/N	Bella Vista	156728394	B	B	B
9	2	Alida Flores	Ruta 412	S/N	Bella Vista	----------	B	MB	B
9	2	Romana Naranjo	Ruta 412	S/N	Bella Vista	----------	B	MB	B
9	2	Ambrosio Naranjo	Ruta 412	S/N	Bella Vista	----------	B	B	B
9	2	Zulma Salsavilla	Ruta 412	S/N	Bella Vista	----------	MB	MB	MB
9	2	Olga Fernández	Ruta 412	S/N	Bella Vista	----------	MB	MB	MB
9	2	Pedro Páez	Ruta 412	S/N	Bella Vista	----------	B	MB	B
9	2	Juan Carlos Ávila	Ruta 412	S/N	Bella Vista	----------	B	MB	B
9	2	Carlos E. Vera	Ruta 412	S/N	Bella Vista		B	B	B
9	2	Martín Berats	Ruta 412	S/N	Bella Vista	----------	MB	MB	MB
9	2	Andrea Aguirre	Ruta 412	S/N	Bella Vista	----------	MB	MB	MB
9	2	Yodalia Sánchez	Ruta 412	S/N	Bella Vista	----------	B	MB	B
9	2	Beatriz Rojo	Ruta 412	S/N	Bella Vista	----------	B	MB	B
9	2	Estela Olivera	Ruta 412	S/N	Bella Vista	----------	B	B	B
9	2	Nora Cortéz	Ruta 412	S/N	Bella Vista	----------	MB	MB	MB
9	2	Liliana Sánchez	Ruta 412	S/N	Bella Vista	----------	MB	MB	MB
9	2	Andrea Heredia	Ruta 412	S/N	Bella Vista	----------	B	MB	B
9	2	María Páez	Ruta 412	S/N	Bella Vista	----------	B	MB	B
9	2	Fabiana Vera	Ruta 412	S/N	Bella Vista	----------	B	B	B
9	2	Crescencio Castro	Ruta 412	S/N	Bella Vista	----------	MB	MB	MB
9	2	Omar Castro	Ruta 412	S/N	Bella Vista	156768394	MB	MB	MB
9	2	Aidé de Carrasco	Ruta 412	S/N	Bella Vista	----------	B	MB	B
9	2	Susana Díaz	Ruta 412	S/N	Bella Vista	----------	B	MB	B
9	2	Matías Sosa	Calle Principal	S/N	Bella Vista	----------	B	B	B
9	2	Luís Jacamo	Calle Principal	S/N	Bella Vista	----------	MB	MB	MB
9	2	Nora Castillo	Calle Principal	S/N	Bella Vista	----------	MB	MB	MB
9	2	Elma Morales	Calle Principal	S/N	Bella Vista	----------	B	MB	B
9	2	Cecilia Atámpiz	Calle Principal	S/N	Bella Vista	----------	B	MB	B
9	2	Teresita de Domínguez	Calle Principal	S/N	Bella Vista	----------	B	B	B
9	2	Luisa Sosa	Calle Principal	S/N	Bella Vista	----------	MB	MB	MB
9	2	Cecilia Galleguillo	Calle Principal	S/N	Bella Vista	----------	MB	MB	MB
9	2	Graciela Tejada	Calle Principal	S/N	Bella Vista	----------	B	MB	B
9	2	Teresa Díaz	Calle Principal	S/N	Bella Vista	----------	B	MB	B
9	2	Maza Venecio	Calle Principal	S/N	Bella Vista	----------	B	B	B
9	2	Alicia Doria	Calle Principal	S/N	Bella Vista	----------	MB	MB	MB
9	2	Yanina Dicarlos	Calle Principal	S/N	Bella Vista	156728374	MB	MB	MB
9	2	Maria Pérez	Calle Principal	S/N	Bella Vista	----------	B	MB	B
9	2	Yacante Nancy	Calle Principal	S/N	Bella Vista	----------	B	MB	B
9	2	Antonia Carrascosa	Calle Principal	S/N	Bella Vista	----------	B	B	B
9	2	Laura Cortes	Calle Principal	S/N	Bella Vista	----------	MB	MB	MB
9	2	Manuel Guerreo	Calle Principal	S/N	Bella Vista	----------	MB	MB	MB
9	2	Mirta Arias	Calle Principal	S/N	Bella Vista	----------	B	MB	B
9	2	Rogelio Fuentes	Calle Principal	S/N	Bella Vista	----------	B	MB	B

Continuación de la Tabla Nº 1: Relevamiento de Hogares – Dpto. Iglesia

AREA	SUBAREA	NOMBRE	DOMICILIO	Nº Lote Casa	BARRIO	TELEF.	Receptividad	Nivel Informativo	Transferen-cia
9	2	Elsa Fuentes	Calle Principal	S/N	Bella Vista	154142578	B	B	B
9	2	Teresa Barrionuevo	Calle Principal	S/N	Bella Vista	154263352	B	B	B
9	2	Teresa Villafañe	Calle Principal	S/N	Bella Vista	----------	B	MB	B
9	2	Delia Changay	Calle Principal	S/N	Bella Vista	----------	B	MB	B
9	2	Erica Martín	Calle Principal	S/N	Bella Vista	----------	B	B	B
9	2	Silvina Páez	Calle Principal	S/N	Bella Vista	----------	MB	MB	MB
9	2	Maria Fernández	Calle Principal	S/N	Bella Vista	----------	MB	MB	MB
9	2	Rosales Fernández	Calle Principal	S/N	Bella Vista	----------	B	MB	B
9	2	Enzo Roldan	Calle Principal	S/N	Bella Vista	----------	B	MB	B
9	2	Teresa Riveros	Calle Principal	S/N	Bella Vista	156725301	B	B	B
9	2	Andrea Olivares	Calle Principal	S/N	Bella Vista	----------	MB	MB	MB
9	2	Beatriz Ochoa	Calle Principal	S/N	Bella Vista	----------	MB	MB	MB
9	2	Olga Cano	Calle Principal	S/N	Bella Vista	----------	B	MB	B
9	2	Nora Tejada	Calle Principal	S/N	Bella Vista	----------	B	MB	B
9	2	Mario Ortiz	Calle Principal	S/N	Bella Vista	----------	B	B	B
9	2	Leonardo Andrés	Calle Principal	S/N	Bella Vista	----------	MB	MB	MB
9	2	Gretel Acosta	Calle Principal	S/N	Bella Vista	----------	MB	MB	MB
9	2	Maria de Poblete	Calle Principal	S/N	Bella Vista	----------	B	MB	B
9	2	Jonathan Contreras	Calle Principal	S/N	Bella Vista	----------	B	MB	B
9	2	Cristóbal Viña	Calle Principal	S/N	Bella Vista	----------	B	B	B
9	2	Félix Flores	Calle Principal	S/N	Bella Vista	----------	MB	MB	MB
9	2	Liliana Sánchez	Calle Principal	S/N	Bella Vista		MB	MB	MB
9	2	Andrea Heredia	Calle Principal	S/N	Bella Vista	----------	B	MB	B
9	2	María Páez	Los Alamos	S/N	Bella Vista	----------	B	MB	B
9	2	Fabiana Vera	Los Alamos	S/N	Bella Vista	----------	B	B	B
9	2	Andrea Poblete	Los Alamos	S/N	Bella Vista	----------	MB	MB	MB
9	2	Patricia Castro	Los Alamos	S/N	Bella Vista	----------	MB	MB	MB
9	2	Luisa Fernández	Los Alamos	S/N	Bella Vista	----------	B	MB	B
9	2	Cristian Masa	Los Alamos	S/N	Bella Vista	----------	B	MB	B
9	2	Ceferino Rojo	Los Alamos	S/N	Bella Vista	----------	B	B	B
9	2	Juana Cortéz	Los Alamos	S/N	Bella Vista	----------	MB	MB	MB
9	2	Cristina Montaño	Los Alamos	S/N	Bella Vista	----------	MB	MB	MB
9	2	Maria Romano	Los Alamos	S/N	Bella Vista	----------	B	MB	B
9	2	Susana Bustos	Los Alamos	S/N	Bella Vista	----------	B	MB	B
9	2	Mónica Rodríguez	Los Alamos	S/N	Bella Vista	----------	B	B	B
9	2	José Atámpiz	Los Alamos	S/N	Bella Vista	----------	MB	MB	MB
9	2	Ezequiel Ávila	Los Alamos	S/N	Bella Vista	155237281	MB	MB	MB
9	2	Daniel Catalíni	Los Alamos	S/N	Bella Vista	----------	B	MB	B
9	2	Priscila Tejada	Los Alamos	S/N	Bella Vista	----------	B	MB	B
9	2	Cristina Farro	Los Alamos	S/N	Bella Vista	----------	B	B	B
9	2	Claudia Molina	Los Alamos	S/N	Bella Vista	----------	MB	MB	MB
9	2	Margarita Mansilla	Los Alamos	S/N	Bella Vista	----------	MB	MB	MB
9	2	Belén Álvarez	Los Alamos	S/N	Bella Vista	----------	B	MB	B
9	2	Sofía Muñoz	Los Alamos	S/N	Bella Vista	----------	B	MB	B

Figura N° 38 – Subarea 3 – Dpto. Iglesia

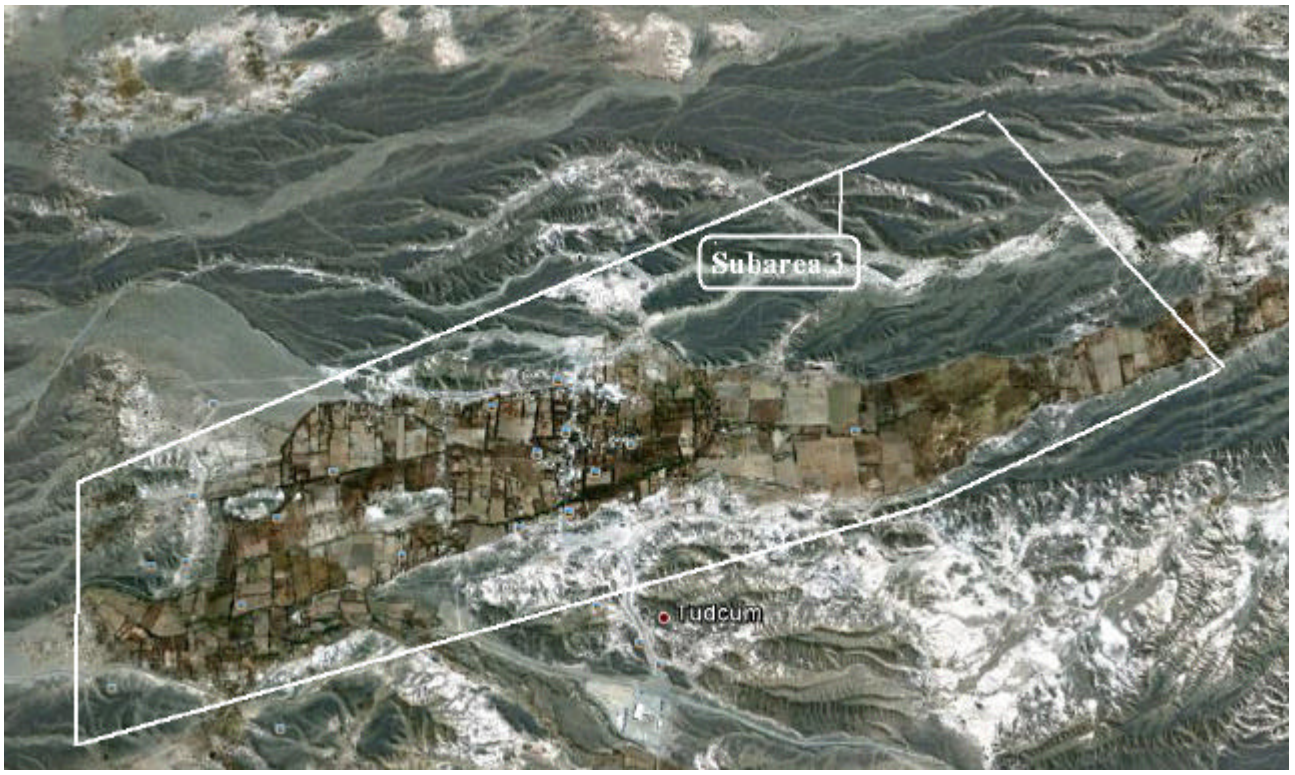

Continuación de la Tabla Nº 1: Relevamiento de Hogares – Dpto. Iglesia

AREA	SUBAREA	NOMBRE	DOMICILIO	Nº Lote Casa	BARRIO	TELEF.	Receptividad	Nivel Informativo	Transferen-cia
9	3	Carla de los Ríos	La Costanera	S/N	Tudcum	154858596	MB	MB	MB
9	3	Manuel Hidalgo	La Costanera	S/N	Tudcum	----------	B	B	B
9	3	Osvaldo Ferrero	La Costanera	S/N	Tudcum	----------	B	B	B
9	3	Leonela Carranza	La Costanera	S/N	Tudcum	----------	B	B	B
9	3	Flia. Pirra	La Costanera	S/N	Tudcum	----------	B	B	B
9	3	Flia. Esquivel	La Costanera	S/N	Tudcum	----------	B	B	B
9	3	Flia. Riveros	La Costanera	S/N	Tudcum	156305801	MB	MB	MB
9	3	Daniel Espinosa	La Costanera	S/N	Tudcum	----------	B	B	B
9	3	Rodrigo Cortez	La Costanera	S/N	Tudcum	153756831	B	B	B
9	3	Juana Nievas	La Costanera	S/N	Tudcum	----------	B	B	B
9	3	Teobaldo Sirerá	La Costanera	S/N	Tudcum	155081513	B	B	B
9	3	Janet Pereyra	La Costanera	S/N	Tudcum	----------	B	B	B
9	3	Flia. Balmaceda	La Costanera	S/N	Tudcum	----------	B	B	B
9	3	Flia. Espejo	La Costanera	S/N	Tudcum	----------	B	B	B
9	3	Flia. Riveros	La Costanera	S/N	Tudcum	154129510	B	B	MB
9	3	Flia. Cortez	La Costanera	S/N	Tudcum	----------	B	B	B
9	3	Flia. Espinoza	La Costanera	S/N	Tudcum	154148594	MB	B	B
9	3	Flia. Olivera	La Costanera	S/N	Tudcum	----------	B	B	B
9	3	Flia. Castro	La Costanera	S/N	Tudcum	----------	B	B	B
9	3	Flia. Pizarro	Principal	S/N	Tudcum	154865141	R	R	B
9	3	Flia. Camisay	La Costanera	S/N	Tudcum	----------	MB	MB	MB
9	3	Flia. Zapata	La Costanera	S/N	Tudcum	----------	MB	MB	MB
9	3	Flia. Alaniz	Orzali	S/N	Tudcum	155187013	MB	MB	MB
9	3	Flia. Esquivel	La Costanera	S/N	Tudcum	----------	B	B	B
9	3	Flia. Fernández	La Costanera	S/N	Tudcum	156713007	MB	B	B
9	3	Flia. Treu	Costanera	S/N	Tudcum	498012	B	B	B
9	3	Padre José	Costanera	S/N	Tudcum	----------	B	B	B
9	3	Flia. Salinas	Costanera	S/N	Tudcum	154552549	R	B	B
9	3	Flia. Quilpatay	Costanera	S/N	Tudcum	498058	R	B	B
9	3	Flia. Rivero	Costanera	S/N	Tudcum	154452065	B	B	B
9	3	Flia. Araya	Aguilera	S/N	Tudcum	498057	MB	MB	MB
9	3	Flia. Massa	Aguilera	S/N	Tudcum	----------	MB	MB	MB
9	3	Flia. Chirino	Aguilera	S/N	Tudcum	155201169	MB	MB	MB
9	3	Flia. Rojas	Aguilera	S/N	Tudcum	154802175	B	B	B
9	3	Flia. Massa	Aguilera	S/N	Tudcum	154836042	B	B	B
9	3	Flia. Rojas	Aguilera	S/N	Tudcum	----------	B	B	MB
9	3	Flia. Aguilera	Aguilera	S/N	Tudcum	----------	MB	MB	MB
9	3	Flia. Rodríguez	Aguilera	S/N	Tudcum	----------	B	B	B
9	3	Flia. Esquivel	M. Orzali	S/N	Tudcum	154571021	MB	MB	MB
9	3	Flia. Espejo	M. Orzali	S/N	Tudcum	155063943	MB	MB	B
9	3	Flia. Brizuela	M. Orzali	S/N	Tudcum	----------	B	B	B
9	3	Flia. Carrizo	M. Orzali	S/N	Tudcum	156493092	B	B	B
9	3	Raúl Benegas	Costanera	S/N	Tudcum	154308942	B	B	B
9	3	Myriam Sánchez	Costanera	S/N	Tudcum	154326411	B	B	B

Continuación de la Tabla Nº 1: Relevamiento de Hogares – Dpto. Iglesia

AREA	SUBAREA	NOMBRE	DOMICILIO	Nº Lote Casa	BARRIO	TELEF.	Receptividad	Nivel Informativo	Transferen-cia
9	3	Eduardo Pérez	Costanera	S/N	Tudcum	155057031	B	B	B
9	3	Anónimo	Costanera	S/N	Tudcum	----------	B	MB	B
9	3	Juan Godoy	Real	S/N	Tudcum	----------	B	MB	B
9	3	Julio Marinero	San Roque	S/N	Tudcum	----------	B	B	B
9	3	Víctor Riveros	Costanera	S/N	Tudcum	493057	B	B	B
9	3	Juan Riveros	Costanera	S/N	Tudcum	----------	B	B	B
9	3	Juan Rodríguez	Aguilera	S/N	Tudcum	155269983	B	B	B
9	3	Luisa Rojas	Aguilera	S/N	Tudcum	155129010	B	B	B
9	3	Pedro Godoy	Aguilera	S/N	Tudcum	----------	B	MB	B
9	3	Eduarda Ponce	Aguilera	S/N	Tudcum	----------	B	MB	B
9	3	Juan Roca	Aguilera	S/N	Tudcum	----------	B	B	B
9	3	Alfredo Díaz	Costanera	S/N	Tudcum	155315523	B	B	B
9	3	Mary Mondaca	Santa Maria de Oro	S/N	Tudcum	154598174	B	B	B
9	3	Susana Flores	Sarmiento	S/N	Tudcum	154322139	B	B	B
9	3	Teresa González	Sarmiento	S/N	Tudcum	497049	B	B	B
9	3	Luisa Nuñez	Sarmiento	S/N	Tudcum	156429982	B	B	B
9	3	Noelia Albarracín	Laprida	S/N	Tudcum	154048212	B	B	B
9	3	Ofelia Nuñez	Salta	S/N	Tudcum	155314239	B	B	B
9	3	Juan Pérez	Salta	S/N	Tudcum	155383416	B	B	B
9	3	Luisa Quiroga	Salta	S/N	Tudcum	154338329	B	B	B
9	3	Luisa Muñoz	Olivares	S/N	Tudcum	----------	B	B	B
9	3	Luis Martin	Olivares	S/N	Tudcum	----------	B	B	B
9	3	Natalia Montaño	San Roque	S/N	Tudcum	----------	MB	MB	MB
9	3	Martin Poblete	San Roque	S/N	Tudcum	498025	MB	MB	MB
9	3	Cristina Aguilera	San Roque	S/N	Tudcum	155314657	MB	MB	MB
9	3	Lorena Arias	San Roque	S/N	Tudcum	498007	MB	MB	MB
9	3	Cristina Mulia	San Roque	S/N	Tudcum	----------	MB	MB	MB
9	3	Noelia Muños	San Roque	S/N	Tudcum	156700134	MB	MB	MB
9	3	Mirta Espejo	San Roque	S/N	Tudcum	----------	MB	MB	MB
9	3	Noelia Castillo	San Roque	S/N	Tudcum	155308649	MB	MB	MB
9	3	Carla Ramos	San Roque	S/N	Tudcum	----------	MB	MB	MB
9	3	Marcelo Muños	San Roque	S/N	Tudcum	155068693	MB	MB	MB
9	3	Deolinda Montaño	San Roque	S/N	Tudcum	496094	MB	MB	MB
9	3	Amando Muños	San Roque	S/N	Tudcum	----------	B	MB	B
9	3	Cristina Díaz	San Roque	S/N	Tudcum	----------	B	MB	B
9	3	Marcelo Maza	San Roque	S/N	Tudcum	----------	B	B	B
9	3	Roque Rosales	San Roque	S/N	Tudcum	----------	MB	MB	MB
9	3	Dorila Muños	San Roque	S/N	Tudcum	----------	MB	MB	MB
9	3	Laura Flores	San Roque	S/N	Tudcum	----------	B	MB	B
9	3	Yanina González	San Roque	S/N	Tudcum	----------	B	MB	B
9	3	Jazmín Pérez	San Roque	S/N	Tudcum	----------	B	B	B
9	3	Jessica Domínguez	San Roque	S/N	Tudcum	----------	MB	MB	MB
9	3	María Rodríguez	San Roque	S/N	Tudcum	----------	MB	MB	MB
9	3	Soledad Quevedo	San Roque	S/N	Tudcum	----------	B	MB	B

Figura N° 39 – Subarea 4 – Dpto. Iglesia

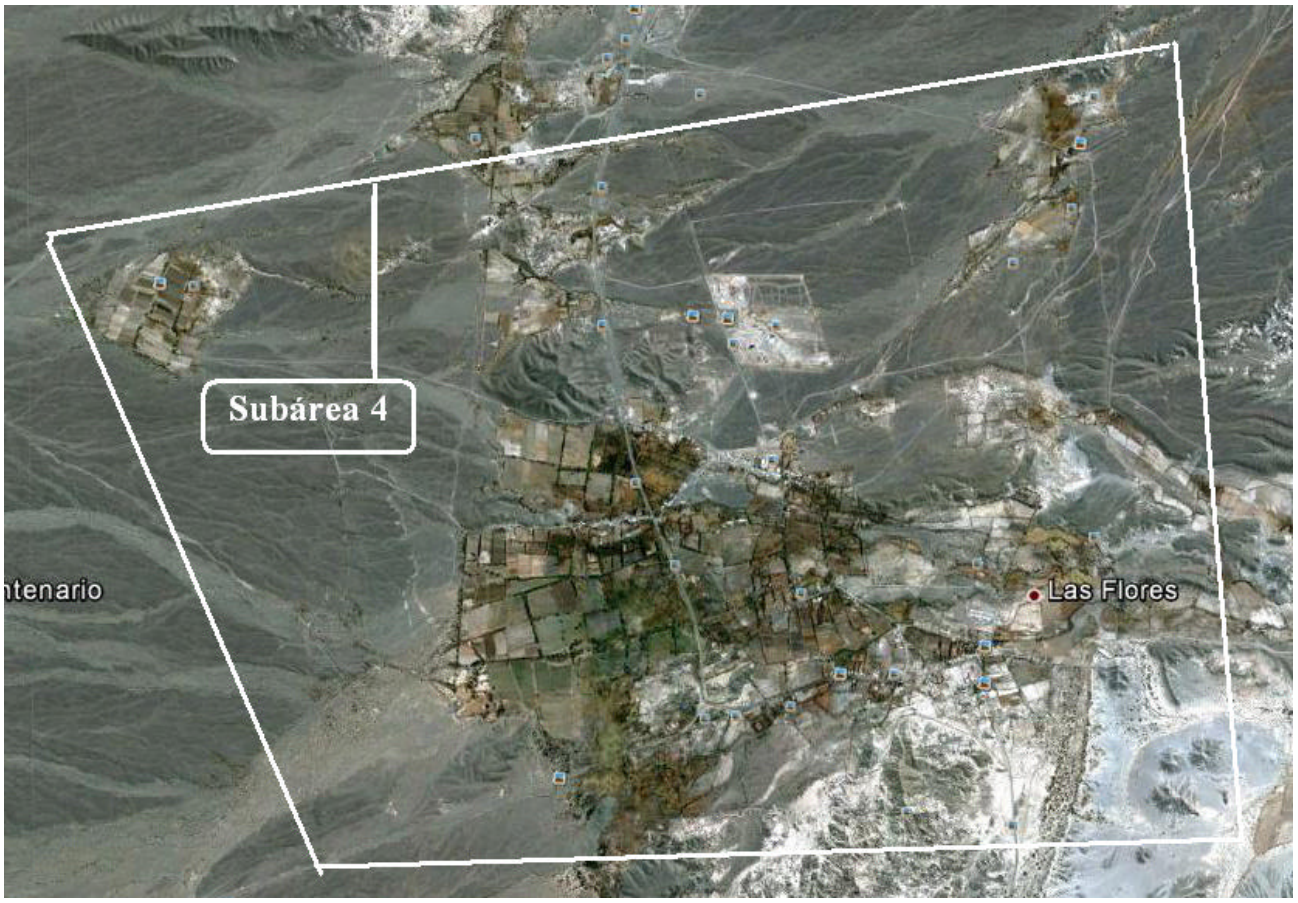

Continuación de la Tabla Nº 1: Relevamiento de Hogares – Dpto. Iglesia

AREA	SUBAREA	NOMBRE	DOMICILIO	Nº Lote Casa	BARRIO	TELEF.	Receptividad	Nivel Informativo	Transferen-cia
9	4	Flia. Navarro	Caseros	S/N	Las Flores	154758665	MB	MB	B
9	4	Flia. Pérez	Caseros	S/N	Las Flores	----------	B	B	B
9	4	Flia. Sosa	Sarmiento	S/N	Las Flores	----------	MB	B	B
9	4	Flia. Quilpatay	Laprida	S/N	Las Flores	155268927	MB	B	B
9	4	Flia. Brizuela	Laprida	S/N	Las Flores	----------	B	B	B
9	4	Flia. Santos	Laprida	S/N	Las Flores	----------	MB	MB	B
9	4	Flia. Ibacache	S.M. de Oro	S/N	Las Flores	155044053	MB	MB	MB
9	4	Flia. Morales	Laprida	S/N	Las Flores	154597771	B	B	MB
9	4	Jorge Washington	Principal	S/N	Las Flores	155296651	B	B	B
9	4	Flia. Luana	El arroyito	S/N	Las Flores	----------	B	B	B
9	4	Flia. Muñoz	Olivares	S/N	Vª del Rosario	154365093	MB	B	B
9	4	Flia. Muñoz	Proyectada	S/N	Vª del Rosario	497032	MB	MB	MB
9	4	Flia. Nakarate	Camino al Llano	S/N	Las Flores	154201098	MB	B	B
9	4	Flia. Navatti	Principal	S/N	Las Flores	154152081	B	MB	MB
9	4	Flia. Pobrete	Laprida	S/N	Las Flores	154811966	B	B	B
9	4	Flia. Acosta	Laprida	S/N	Las Flores	----------	MB	B	B
9	4	Flia. Rosales	Laprida y S.M. de Oro	S/N	Las Flores	154886172	MB	B	B
9	4	Flia. Rodríguez	La Paz	S/N	Las Flores	497075	B	B	B
9	4	Flia. Muñoz	La Paz	S/N	Las Flores	154813174	B	B	B
9	4	Flia. Cuello	La Paz	S/N	Las Flores	----------	MB	B	B
9	4	Flia. Ponce	La Paz	S/N	Las Flores	----------	MB	R	R
9	4	Flia. Muñoz	La Paz	S/N	Las Flores	----------	MB	B	B
9	4	Flia. Vega	La Paz	S/N	Las Flores	155020815	B	B	B
9	4	Flia. Godoy	La Paz	S/N	Las Flores	154430074	B	B	B
9	4	Flia. Torres	La Paz	S/N	Las Flores	----------	B	B	B
9	4	Flia. Godoy	La Paz	S/N	Las Flores	----------	B	MB	MB
9	4	Flia. Muñoz	Principal Ruta 149	S/N	Las Flores	155260671	B	B	B
9	4	Flia. Siqui	Principal Ruta 149	S/N	Las Flores	----------	MB	MB	MB
9	4	Flia. Muñoz	Manzana A	C1	De las flores	154637384	B	B	B
9	4	Flia. Cepeda	Manzana A	C2	De las flores	----------	B	B	B
9	4	Flia. Poblete	Camino Achango	S/N	Las Flores	----------	B	B	B
9	4	Flia. Montoso	Manzana A	C16	Bº Las Flores	154653196	B	B	B
9	4	Flia. Pintos	Principal	S/N	El Llano	154760492	B	B	B
9	4	Diego Muñoz	Principal	S/N	Las Flores	----------	B	MB	B
9	4	Marcelo castillo	Principal	S/N	Las Flores	----------	B	MB	B
9	4	Marcelo Godoy	Manzana A	C 1	Vª del Rosario	----------	B	B	B
9	4	Daniel González	Manzana A	C 2	Vª del Rosario	----------	MB	MB	MB
9	4	Irma Aguilera	Manzana A	C 3	Vª del Rosario	----------	MB	MB	MB
9	4	Ana Paula Zacaran	Manzana A	C 4	Vª del Rosario	----------	B	MB	B
9	4	Carlos Muñoz	Manzana A	C 5	Vª del Rosario	----------	B	MB	B
9	4	Javier Torres	Manzana A	C 6	Vª del Rosario	----------	B	B	B
9	4	Rodolfo Bustos	Manzana A	C 8	Vª del Rosario	----------	MB	MB	MB
9	4	Rubén Narváez	Manzana A	C 9	Vª del Rosario	----------	MB	MB	MB
9	4	Marcelo Flores	Manzana A	C 10	Vª del Rosario	----------	B	MB	B

Continuación de la Tabla Nº 1: Relevamiento de Hogares – Dpto. Iglesia

AREA	SUBAREA	NOMBRE	DOMICILIO	Nº Lote Casa	BARRIO	TELEF.	Receptividad	Nivel Informativo	Transferen-cia
9	4	Matías Montaño	Principal	S/N	Las Flores	154837778	B	B	B
9	4	Yaneth Salinas	Principal	S/N	Las Flores	----------	B	MB	B
9	4	Laura Páez	Principal	S/N	Las Flores	----------	B	MB	B
9	4	Juan Días	Principal	S/N	Las Flores	----------	B	B	B
9	4	Ítalo Díaz	Principal	S/N	Las Flores	----------	MB	MB	MB
9	4	Cristina Quilpatay	Principal	S/N	Las Flores	155296802	B	B	B
9	4	Estela Carbajal	Principal	S/N	Las Flores	154450147	B	B	B
9	4	Osvaldo Pérez	Principal	S/N	Las Flores	----------	B	MB	B
9	4	Daniela Marinero	Principal	S/N	Las Flores	----------	B	MB	B
9	4	Yakelin Uzair	Principal	S/N	Las Flores	----------	B	B	B
9	4	Ana Pérez	Principal	S/N	Las Flores	154827795	B	B	B
9	4	Laura Páez	Principal	S/N	Las Flores	----------	B	B	B
9	4	Gonzalo Araya	Principal	S/N	Las Flores	----------	B	B	B
9	4	Rodrigo Gomes	Principal	S/N	Las Flores	497018	B	B	B
9	4	Sandra Ovilla	Principal	S/N	Las Flores	----------	B	B	B
9	4	Rafael Manrique	Principal	S/N	Las Flores	----------	B	B	B
9	4	Diego Muñoz	Principal	S/N	Las Flores	----------	B	MB	B
9	4	Marcelo Castillo	Principal	S/N	Las Flores	----------	B	MB	B
9	4	Mariela Ortiz	Principal	S/N	El Llano	----------	B	B	B
9	4	Carlos Díaz	Principal	S/N	El Llano	----------	MB	MB	MB
9	4	Alejandra Brizuela	Principal	S/N	El Llano	----------	MB	MB	MB
9	4	Diego Solar	Principal	S/N	El Llano	----------	B	MB	B
9	4	Cristina Caballero	Principal	S/N	El Llano	----------	B	MB	B
9	4	Beatriz Villareal	Principal	S/N	El Llano	----------	B	B	B
9	4	Lorena Carran	Principal	S/N	El Llano	----------	MB	MB	MB
9	4	Eduardo Chena	Principal	S/N	El Llano	----------	MB	MB	MB
9	4	Lorena Flores	Principal	S/N	El Llano	----------	B	MB	B
9	4	Yesica Loaiza	Principal	S/N	El Llano	----------	B	MB	B
9	4	Juan Lucero	Principal	S/N	El Llano	----------	B	B	B
9	4	Laura Peralta	Principal	S/N	El Llano	----------	MB	MB	MB
9	4	Gládys Díaz	Principal	S/N	El Llano	----------	MB	MB	MB
9	4	Mercedes Farrán	Principal	S/N	El Llano	156764253	B	MB	B
9	4	Zulma Castro	Principal	S/N	El Llano	----------	B	MB	B
9	4	Romina Alcaraz	Principal	S/N	El Llano	----------	B	B	B
9	4	María Herrera	Principal	S/N	El Llano	----------	MB	MB	MB
9	4	Franco Gómez	Principal	S/N	El Llano	----------	MB	MB	MB
9	4	Enrique Arbulu	Principal	S/N	El Llano	----------	B	MB	B
9	4	Carlos Troncoso	Principal	S/N	El Llano	----------	B	MB	B
9	4	Noemí Navarrete	Principal	S/N	El Llano	----------	B	B	B
9	4	Yanina González	Principal	S/N	El Llano	----------	MB	MB	MB
9	4	Flavia Viera	Principal	S/N	El Llano	----------	MB	MB	MB
9	4	Norma Zarate	Principal	S/N	El Llano	----------	B	MB	B
9	4	Fernando Arce	Principal	S/N	El Llano	----------	B	MB	B
9	4	Micaela Quevedo	Principal	S/N	El Llano	----------	B	B	B

Continuación de la Tabla Nº 1: Relevamiento de Hogares – Dpto. Iglesia

AREA	SUBAREA	NOMBRE	DOMICILIO	Nº Lote Casa	BARRIO	TELEF.	Receptividad	Nivel Informativo	Transferen-cia
9	4	Juan Pinto	Principal	S/N	El Llano	----------	B	B	B
9	4	Sonia Paredes	Principal	S/N	El Llano	----------	B	B	B
9	4	Laura Valdivia	Principal	S/N	El Llano	----------	B	MB	B
9	4	Néstor Gallardo	Principal	S/N	El Llano	----------	B	B	B
9	4	Flavia Palchao	Principal	S/N	El Llano	----------	MB	MB	MB
9	4	Rosana Moya	Principal	S/N	El Llano	----------	MB	MB	MB
9	4	Lorena Díaz	Principal	S/N	El Llano	----------	B	MB	B
9	4	Roxana Védia	Principal	S/N	El Llano	----------	B	MB	B
9	4	Marta Quiroga	Principal	S/N	El Llano	----------	B	B	B
9	4	Norma Oviedo	Principal	S/N	El Llano	----------	MB	MB	MB
9	4	Melisa Otarola	Principal	S/N	El Llano	----------	MB	MB	MB
9	4	Gládys Saavedra	Principal	S/N	El Llano	----------	B	MB	B
9	4	Claudia Villafañe	Principal	S/N	El Llano	----------	B	MB	B
9	4	Antonia Villa	Principal	S/N	El Llano	----------	B	B	B
9	4	Érica Pizarro	Principal	S/N	El Llano	----------	MB	MB	MB
9	4	Marcia Toledo	Principal	S/N	El Llano	----------	MB	MB	MB
9	4	Agostina Díaz	Principal	S/N	El Llano	----------	B	MB	B
9	4	Laura Romero	Principal	S/N	El Llano	----------	B	MB	B
9	4	Claudia Orca	Principal	S/N	El Llano	----------	B	B	B
9	4	Teresa López	Principal	S/N	El Llano	----------	MB	MB	MB
9	4	José Tobar	Principal	S/N	El Llano	----------	MB	MB	MB
9	4	Marcela Villafañe	Principal	S/N	El Llano	----------	B	MB	B
9	4	Gabriela Barrio	Principal	S/N	El Llano	155283944	B	MB	B
9	4	Deolinda Sosa	Principal	S/N	El Llano	----------	B	B	B
9	4	Alicia Ahumada	Principal	S/N	El Llano	----------	MB	MB	MB
9	4	Hilda Moreno	Principal	S/N	El Llano	----------	MB	MB	MB
9	4	Olga de Quiroga	Principal	S/N	El Llano	----------	B	MB	B
9	4	Lidia C astro	Principal	S/N	El Llano	----------	B	MB	B
9	4	Ángel Vera	Principal	S/N	El Llano	----------	B	B	B
9	4	Manuel Muñoz	Principal	S/N	El Llano	----------	MB	MB	MB
9	4	Andrea Serrano	Principal	S/N	El Llano	----------	MB	MB	MB
9	4	Silvia A. Sánchez	Principal	S/N	El Llano	----------	B	MB	B
9	4	Fabián Benítez	Principal	S/N	El Llano	----------	B	MB	B
9	4	Jorge Borquez	Principal	S/N	El Llano	----------	B	B	B

Figura N° 40 – Departamento Calingasta

Figura N° 41 – Subárea 1 Dpto. Calingasta

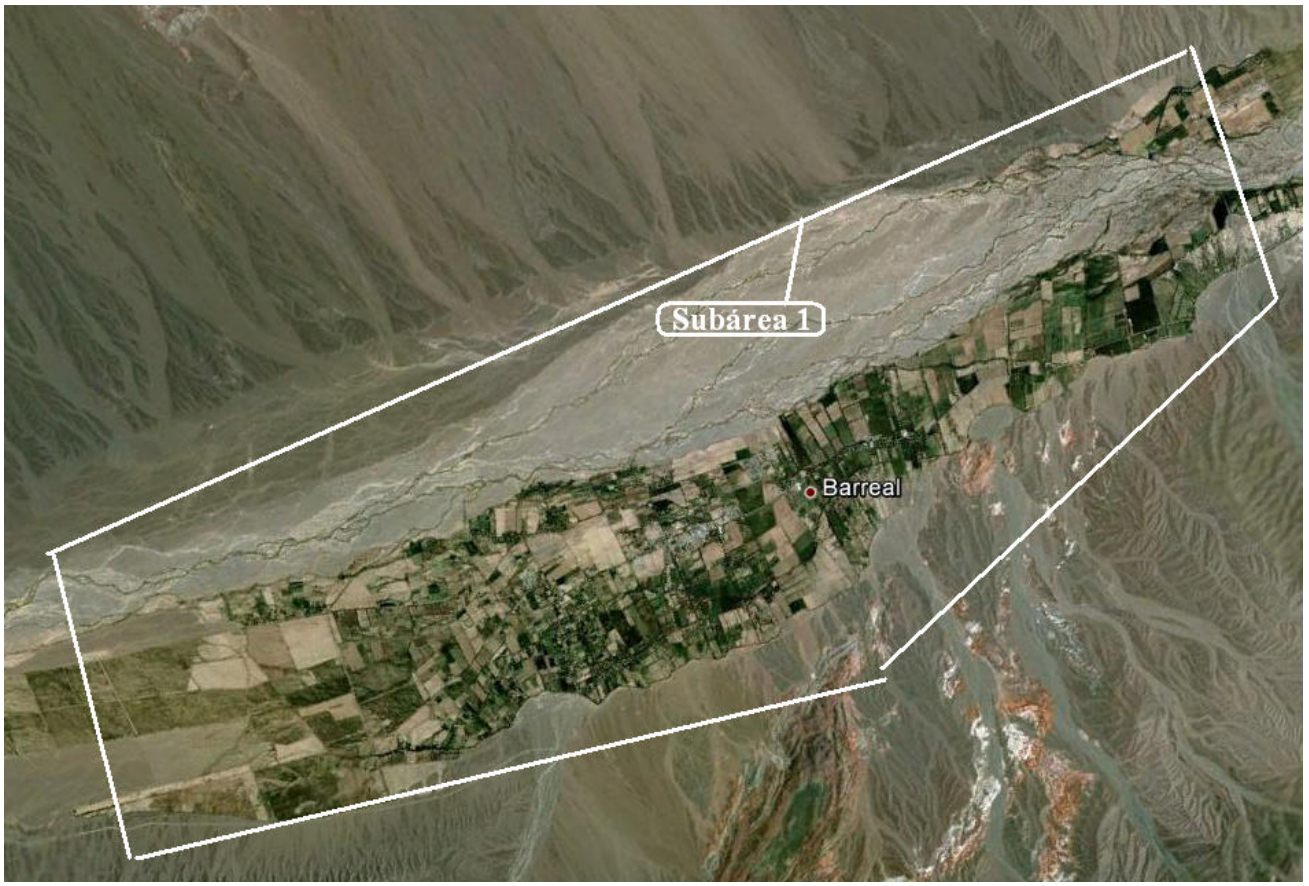

Tabla Nº 1: Relevamiento de Hogares – Dpto. Calingasta

AREA	SUBAREA	NOMBRE	DOMICILIO	Nº Lote Casa	BARRIO	TELEF.	Receptividad	Nivel Informativo	Transferen-cia
10	1	Jorge Palacios	San Martin	S/N	Barreal	----------	MB	MB	MB
10	1	Valeria Jofre	San Martin	S/N	Barreal	155778301	MB	MB	MB
10	1	Estancia Confluencia	Las Heras	S/N	Barreal	----------	B	B	B
10	1	Andrea González	Las Heras	S/N	Barreal	153011153	MB	MB	MB
10	1	Mariano Troncoso	Las Heras	S/N	Barreal	156790703	B	B	B
10	1	Radio La Roca	Soler	S/N	Barreal	----------	B	B	B
10	1	Jorge Bufano	Soler	S/N	Barreal	----------	MB	MB	MB
10	1	Daniel Rojas	Soler	S/N	Barreal	----------	MB	MB	MB
10	1	Jorge Alcoba	Soler	S/N	Barreal	154880302	B	B	B
10	1	Eduardo Segura	Soler	S/N	Barreal	155280234	MB	MB	MB
10	1	Carolina Díaz	Soler	S/N	Barreal	----------	B	B	B
10	1	Rosa Quintero	Soler	S/N	Barreal	----------	B	B	B
10	1	Daniel Orihuela	Soler	S/N	Barreal	----------	MB	MB	MB
10	1	Juan Cáceres	Corrales de Araya	S/N	Barreal	----------	MB	MB	MB
10	1	Estela Villalobos	Corrales de Araya	S/N	Barreal	----------	B	B	B
10	1	Adolfo Herrera	Corrales de Araya	S/N	Barreal	----------	MB	MB	MB
10	1	Liliana Herrera	Libertad	S/N	Barreal	----------	B	B	B
10	1	María Leguizamón	Libertad	S/N	Barreal	----------	B	B	B
10	1	Milo González	San Martin	S/N	Barreal	154037344	MB	MB	MB
10	1	Carlos Filomeno	Ruta 406	S/N	Barreal	421034	MB	MB	MB
10	1	Constanza Silva	Ruta 406	S/N	Barreal	154449898	B	B	B
10	1	Tuzca Navarro	Ruta 406	S/N	Barreal	----------	MB	MB	MB
10	1	David Navarro	Ruta 406	S/N	Barreal	155010386	B	B	B
10	1	La Casona ATE	Belgrano y Roca	S/N	Barreal	----------	B	B	B
10	1	Cabaña Barreal	Belgrano	S/N	Barreal	----------	MB	MB	MB
10	1	Mariela Orellano	Belgrano	S/N	Barreal	----------	MB	MB	MB
10	1	UDAP	Belgrano	S/N	Barreal	----------	B	B	B
10	1	Delia De Rivero	Belgrano	S/N	Barreal	155001862	MB	MB	MB
10	1	Dr. Mattar	Belgrano	S/N	Barreal	----------	B	B	B
10	1	Alicia Corbalán	Belgrano	S/N	Barreal	----------	B	B	B
10	1	Juan Lira	Belgrano	S/N	Barreal	----------	MB	MB	MB
10	1	La Milagrosa	Belgrano	S/N	Barreal	----------	MB	MB	MB
10	1	Jorge Fonseca	Belgrano	S/N	Barreal	----------	B	B	B
10	1	María Marchan	Belgrano	S/N	Barreal	154569476	MB	MB	MB
10	1	Magali González	Belgrano	S/N	Barreal	----------	B	B	B
10	1	Juan Figueroa	Belgrano	S/N	Barreal	153108608	B	B	B
10	1	Soledad Porras	Belgrano	S/N	Barreal	153200113	MB	MB	MB
10	1	Marcela Fernández	Belgrano	S/N	Barreal	----------	MB	MB	MB
10	1	Tapia Calderón	Belgrano	S/N	Barreal	441285	B	B	B
10	1	Cristian Donoso	Belgrano	S/N	Barreal	----------	MB	MB	MB
10	1	Camping Municipal	Belgrano	S/N	Barreal	----------	B	B	B
10	1	Carmen Nauela	Belgrano	S/N	Barreal	----------	B	B	B
10	1	Anónimo	Belgrano	S/N	Barreal	156616603	MB	MB	MB
10	1	Rosa Jofre	Belgrano	S/N	Barreal	155300704	MB	MB	MB

Continuación de la Tabla Nº 1: Relevamiento de Hogares – Dpto. Calingasta

AREA	SUBAREA	NOMBRE	DOMICILIO	Nº Lote Casa	BARRIO	TELEF.	Receptividad	Nivel Informativo	Transferen-cia
10	1	Laura Jofre	Belgrano	S/N	Barreal	----------	B	B	B
10	1	Gustavo Rojas	Belgrano	S/N	Barreal	----------	B	B	B
10	1	Milagros Saavedra	Belgrano	S/N	Barreal	----------	B	B	B
10	1	Jorge Maya	Los Sauzales	S/N	Barreal	156703889	B	B	B
10	1	María Sarmiento	Presidente Roca	S/N	Muratore	154185435	B	B	B
10	1	Laura Sarmiento	Presidente Roca	S/N	Muratore	----------	B	B	B
10	1	Juan Yubel	Presidente Roca	S/N	Muratore	----------	MB	MB	MB
10	1	Guillermo Saavedra	Presidente Roca	S/N	Muratore	154583330	MB	MB	MB
10	1	Pablo Varela	Presidente Roca	S/N	Muratore	----------	B	B	B
10	1	Carlos Cortez	Presidente Roca	S/N	Muratore	----------	MB	MB	MB
10	1	Roberto Muñoz	Presidente Roca	S/N	Muratore	156318992	B	B	B
10	1	Giselle Fernández	Presidente Roca	S/N	Muratore	154819343	B	B	B
10	1	Rafael Payero	Presidente Roca	S/N	Muratore	156062593	MB	MB	MB
10	1	Jonathan Fernández	Presidente Roca	S/N	Muratore	154755275	B	B	B
10	1	Marcela Vergara	Presidente Roca	S/N	Muratore	154229630	B	B	B
10	1	Enrique Morgado	Presidente Roca	S/N	Muratore	156609559	B	B	B
10	1	Andrea Tapia	Presidente Roca	S/N	Muratore	----------	B	B	B
10	1	Laura Palacio	Presidente Roca	S/N	Muratore	155296781	B	B	B
10	1	Liliana Pages	Presidente Roca	S/N	Muratore	----------	B	B	B
10	1	Juana Varela	Presidente Roca	S/N	Muratore	----------	B	B	B
10	1	Carolina Muratore	Presidente Roca	S/N	Muratore	156710997	B	B	B
10	1	Javier Morgado	Belgrano	S/N	Barreal	----------	B	B	B
10	1	Juan Ontiveros	Belgrano	S/N	Barreal	----------	B	B	B
10	1	Sergio Janabel	Belgrano	S/N	Barreal	----------	B	B	B
10	1	Marta de Mendoza	Manzana D	C2	Centinela	154575658	MB	MB	MB
10	1	Eduardo Sosa	Manzana D	C17	Centinela	----------	B	B	B
10	1	Héctor Rojas	Manzana D	C15	Centinela	----------	B	B	B
10	1	Irma Araya	Manzana D	C10	Centinela	----------	B	B	B
10	1	Cristina Chaparro	Manzana D	C4	Centinela	441278	MB	MB	MB
10	1	Inés Castro	Manzana D	C3	Centinela	----------	B	B	B
10	1	Andrea Ocaranza	Manzana F	C9	Centinela	154158047	MB	MB	MB
10	1	Azucena de Castillo	Manzana E	C5	Centinela	441199	MB	MB	MB
10	1	Andreina Cerda	Manzana E	C2	Centinela	154573194	MB	MB	MB
10	1	Mario Fernández	Manzana E	C3	Centinela	----------	B	B	B
10	1	Amada Páez	Manzana E	C7	Centinela	441139	MB	MB	MB
10	1	MAPAL SRL	Manzana E	C6c	Centinela	----------	B	B	B
10	1	Yeni Figueroa	Manzana E	C4	Centinela	----------	B	B	B
10	1	Juan Mareco	Manzana F	C5	Centinela	----------	B	B	B
10	1	Zulma Montaño	Manzana F	C1	Centinela	----------	B	B	B
10	1	Gerónimo Cáceres	Manzana F	C2	Centinela	----------	B	B	B
10	1	Anabella Díaz	Manzana F	C3	Centinela	154409124	MB	MB	MB
10	1	Gema Soria	Manzana F	C4	Centinela	155038030	MB	MB	MB
10	1	Diego Barrientos	H. Irigoyen	S/N	Barreal	----------	B	B	B
10	1	José Ibazeta	H. Irigoyen	S/N	Barreal	441191	B	B	B

Continuación de la Tabla Nº 1: Relevamiento de Hogares – Dpto. Calingasta

AREA	SUBAREA	NOMBRE	DOMICILIO	Nº Lote Casa	BARRIO	TELEF.	Receptividad	Nivel Informativo	Transferen-cia
10	1	Juan González	H. Irigoyen	S/N	Barreal	4241123	MB	MB	MB
10	1	Raúl Zaldívar	H. Irigoyen	S/N	Barreal	154121657	MB	MB	MB
10	1	Carolina Correa	H. Irigoyen	S/N	Barreal	----------	B	B	B
10	1	Martín Tapia	H. Irigoyen	S/N	Barreal	----------	B	B	B
10	1	Leticia Pérez	Presidente Roca	S/N	Barreal	155298146	MB	MB	MB
10	1	Luis Corsanigo	Presidente Roca	S/N	Barreal	----------	B	B	B
10	1	Yolanda Ahdad	Presidente Roca	S/N	Barreal	441028	MB	MB	MB
10	1	Mariela Moyano	Presidente Roca	S/N	Barreal	----------	B	B	B
10	1	Antonia Cortez	Presidente Roca	S/N	Barreal	----------	B	B	B
10	1	Alejandra Acuña	Presidente Roca	S/N	Barreal	----------	B	B	B
10	1	José Montaña	Presidente Roca	S/N	Barreal	154314957	MB	MB	MB
10	1	Francisca de Ángel	Presidente Roca	S/N	Barreal	----------	B	B	B
10	1	Miriam Coronel	Presidente Roca	S/N	Barreal	----------	B	B	B
10	1	Aida Fernández	Presidente Roca	S/N	Barreal	----------	B	B	B
10	1	Ester Morales	Presidente Roca	S/N	Barreal	----------	M	M	M
10	1	Fabricio Guzmán	Presidente Roca	S/N	Barreal	----------	B	B	B
10	1	Juan Pérez	Presidente Roca	S/N	Barreal	----------	B	B	B
10	1	Alberto Guirado	Presidente Roca	S/N	Barreal	----------	B	B	B
10	1	Lidia Pizarro	Presidente Roca	S/N	Barreal	----------	MB	MB	MB
10	1	Julián Lara	Presidente Roca	S/N	Barreal	----------	M	M	M
10	1	Cintia Pereyra	Presidente Roca	S/N	Barreal	----------	MB	B	MB
10	1	Alicia Carbajal	Las Heras	S/N	Barreal	15673368	MB	MB	MB
10	1	Gimena Heredia	Presidente Roca	S/N	Barreal	155401105	MB	MB	MB
10	1	Martín Espejo	Manzana B	C39	Formosa	154448707	MB	MB	MB
10	1	Adriana Pérez	C. Araya	S/N	Barreal	155288034	MB	MB	MB
10	1	Natalia Pennata	Presidente Roca	S/N	Barreal	----------	B	B	B
10	1	Ariana Conterno	Presidente Roca	S/N	Barreal	441022	MB	MB	MB
10	1	Eber Tello	Presidente Roca	S/N	Barreal	----------	B	B	B
10	1	Marisa Barrera	Presidente Roca	S/N	Barreal	154282436	MB	MB	MB
10	1	Mario Pasten	Presidente Roca	S/N	Barreal	154883274	MB	MB	MB
10	1	Nicolás Aguirre	Presidente Roca	S/N	Barreal	----------	B	B	B
10	1	Leonor Flores	Presidente Roca	S/N	Barreal	----------	B	B	B
10	1	María Bustamante	Presidente Roca	S/N	Barreal	----------	B	B	B
10	1	Pamela Orosco	Presidente Roca	S/N	Barreal	441039	MB	MB	MB
10	1	Elena Cabrero	San Martín	S/N	Barreal	441048	MB	MB	MB
10	1	Elizabeth Suárez	San Martín	S/N	Barreal	154559679	MB	MB	MB
10	1	Lourdes Guzmán	Manzana B	C38	Formosa	----------	B	B	B
10	1	Silvana Neira	Manzana B	C21	Formosa	----------	MB	MB	MB
10	1	Juan Leiva	Manzana B	C23	Formosa	----------	B	B	B
10	1	Carmen Zabala	Manzana B	C24	Formosa	----------	B	B	B
10	1	Inés Vergara	Manzana B	C27	Formosa	----------	B	B	B
10	1	Elida Pasten	Manzana B	C30	Formosa	----------	B	B	B
10	1	Luis Castañeda	Manzana B	C28	Formosa	155302583	MB	MB	MB
10	1	Juana Estévez	Manzana B	C25	Formosa	----------	B	B	B

Continuación de la Tabla Nº 1: Relevamiento de Hogares – Dpto. Calingasta

AREA	SUBAREA	NOMBRE	DOMICILIO	Nº Lote Casa	BARRIO	TELEF.	Receptividad	Nivel Informativo	Transferen-cia
10	1	Luis Heredia	Manzana A	C27	Formosa	----------	B	B	B
10	1	Jacinta Ruiz	Manzana A	C20	Formosa	----------	R	R	R
10	1	Ana Montigel	Manzana A	C19	Formosa	----------	B	B	B
10	1	Analia Pérez	Manzana A	C17	Formosa	154761313	MB	MB	MB
10	1	Víctor Carbajal	Manzana A	C15	Formosa	----------	B	B	B
10	1	Clara Recabarren	Manzana A	C7	Formosa	----------	B	B	B
10	1	Elio Moyano	Manzana A	C6	Formosa	----------	B	B	B
10	1	Berta Cortez	Manzana A	C3	Formosa	----------	B	B	B
10	1	Jennifer Palacio	Manzana A	C2	Formosa	----------	B	B	B
10	1	Valeriana Valdevenite	Manzana A	C13	Formosa	----------	B	B	B
10	1	Rolando Pintos	Manzana A	C11	Formosa	----------	B	B	B
10	1	Valentín Ruiz	Manzana A	C8	Formosa	----------	M	M	M
10	1	Bibiana Tello	Cruvellier	S/N	Barreal	----------	B	B	B
10	1	Estela Jofre	Cruvellier	S/N	Barreal	441184	MB	MB	MB
10	1	Fabiana Valdevenite	Cruvellier	S/N	Barreal	----------	B	B	B
10	1	Karina Valdevenite	Cruvellier	S/N	Barreal	----------	B	B	B
10	1	Walter Valdevenite	Cruvellier	S/N	Barreal	----------	B	B	B
10	1	José Valdez	Presidente Roca	S/N	Barreal	155290107	MB	MB	MB
10	1	Pamela Pujada	Manzana D	C6	Mata Ristol	155204447	MB	MB	MB
10	1	Marisa Soto	Manzana D	C2	Mata Ristol	----------	B	B	B
10	1	Juan Rubiño	Manzana C	C4	Mata Ristol	154731712	MB	MB	MB
10	1	Carla Tapia	Manzana C	C6	Mata Ristol	155015912	MB	MB	MB
10	1	Romina Pinto	Manzana C	C7	Mata Ristol	----------	MB	MB	MB
10	1	Santiago Aranda	Manzana C	C8	Mata Ristol	----------	B	B	B
10	1	Nilda Contreras	Manzana C	C10	Mata Ristol	15408256	MB	MB	MB
10	1	Sergio Castañeda	Manzana C	C13	Mata Ristol	154826748	MB	MB	MB
10	1	Gisella Tapia	Manzana D	C12	Mata Ristol	447479	MB	MB	MB
10	1	Sonia Campusano	Manzana B	C13	Mata Ristol	155328159	MB	MB	MB
10	1	Luciana Pujada	Manzana A	C11	Mata Ristol	441175	MB	MB	MB
10	1	Manuel Borges	Manzana A	C19	Mata Ristol	----------	B	B	B
10	1	Miguel Tirado	Manzana A	C18	Mata Ristol	155133706	MB	MB	MB
10	1	Raúl Tapia	Manzana A	C22	Mata Ristol	154116680	MB	MB	MB
10	1	Teresa Ibazeta	Manzana C	C3	Lote Hogar 45	154440684	MB	MB	MB
10	1	Elba Pasten	Manzana D	C16	Lote Hogar 45	----------	B	B	B
10	1	Verónica Tello	Manzana D	C10	Lote Hogar 45	155129131	MB	MB	MB
10	1	Miriam López	Manzana D	C11	Lote Hogar 45	----------	B	B	B
10	1	Laura Fernández	Manzana D	C13	Lote Hogar 45	----------	B	B	B
10	1	Domingo Oviedo	Manzana D	C14	Lote Hogar 45	----------	B	B	B
10	1	Walter Pujado	Manzana E	C31	Lote Hogar 45	155185015	MB	MB	MB
10	1	Bruno Jofre	Manzana E	C2	Lote Hogar 45	155296989	MB	MB	MB
10	1	Miguel Villalobos	Florida	S/N	Barreal	----------	B	B	B
10	1	Raúl Villalobos	Florida	S/N	Barreal	----------	B	B	B
10	1	Ilda Villa	Florida	S/N	Barreal	441218	MB	MB	MB
10	1	Jorgelina Ibazeta	Florida	S/N	Barreal	----------	B	B	B

Continuación de la Tabla Nº 1: Relevamiento de Hogares – Dpto. Calingasta

AREA	SUBAREA	NOMBRE	DOMICILIO	Nº Lote Casa	BARRIO	TELEF.	Receptividad	Nivel Informativo	Transferen-cia
10	1	Amadeo Rubilar	Florida	S/N	Barreal	154134996	MB	MB	MB
10	1	Leonardo Tirado	Florida	S/N	Barreal	----------	B	B	B
10	1	Agustina Pérez	Florida	S/N	Barreal	----------	B	B	B
10	1	Florencia Pelaitay	Florida	S/N	Barreal	----------	B	B	B
10	1	Inés Pizarro	San Martín	S/N	Barreal	----------	B	B	B
10	1	Rubén Ibazeta	San Martín	S/N	Barreal	----------	B	B	B
10	1	Esteban Marenfo	San Martín	S/N	Barreal	----------	B	B	B
10	1	Silvio Valdez	San Martín	S/N	Barreal	155431547	MB	MB	MB
10	1	Natalia Moroso	San Martín	S/N	Barreal	----------	B	B	B
10	1	Adriana López	Soler	S/N	Barreal	----------	B	B	B
10	1	Agustín Lara	Soler	S/N	Barreal	----------	B	B	B
10	1	Franco Domínguez	Soler	S/N	Barreal	----------	B	B	B
10	1	María Peñalosa	Antonio Ferrer	S/N	Barreal	----------	B	B	B
10	1	María Villabios	Antonio Ferrer	S/N	Barreal	155259865	MB	MB	MB
10	1	Lucia Pérez	Antonio Ferrer	S/N	Barreal	----------	B	B	B
10	1	Juan Gómez	Antonio Ferrer	S/N	Barreal	----------	B	B	B
10	1	Anabel Vera	Antonio Ferrer	S/N	Barreal	155287758	MB	MB	MB
10	1	Wilson Ibazeta	Callejón Donoso	S/N	Barreal	----------	MB	MB	MB
10	1	Esteban Juárez	Callejón Donoso	S/N	Barreal	----------	MB	MB	MB
10	1	Ernesto Quiroga	Callejón Donoso	S/N	Barreal	----------	B	B	B
10	1	Juan Guzman	Ferrer	S/N	Barreal	----------	B	B	B
10	1	Raul Rubilar	Donoso	S/N	Barreal	441230	MB	MB	MB
10	1	Flia. Quiroga	Donoso	S/N	Barreal	----------	B	MB	B
10	1	Santos Robledo	Donoso	S/N	Barreal	----------	B	MB	MB
10	1	Magali Valdez	Belgrano	S/N	Barreal	154626045	B	B	B
10	1	Flia. Alaniz	Ferrer	S/N	Barreal	----------	MB	MB	B
10	1	Fabian Donoso	Ferrer	S/N	Barreal	155128021	MB	MB	MB
10	1	Griselda Mesina	Ferrer	S/N	Barreal	154181356	B	B	MB
10	1	Natalia Gallardo	Lote Hogar 45	S/N	Barreal	----------	B	B	B
10	1	Iris Sarmiento	Pte. Roca	S/N	Barreal	156722442	MB	MB	MB
10	1	Jose Barraza	Pte. Roca	S/N	Barreal	----------	B	B	MB
10	1	Hugo Villalobo	Pte. Roca	S/N	Barreal	----------	MB	B	MB
10	1	Jorge Valvell	Florida	S/N	Barreal	154004074	MB	MB	MB
10	1	Luciano Ormeño	Florida	S/N	Barreal	----------	B	B	B
10	1	Norma Perez	Florida	S/N	Barreal	156733862	MB	B	B
10	1	Gonzalo Molina	Florida	S/N	Barreal	----------	B	MB	B
10	1	Julieta Carrizo	Florida	S/N	Barreal	----------	B	MB	B
10	1	Juan Villalobo	Florida	S/N	Barreal	----------	B	MB	MB
10	1	Carlos Villalobo	Florida	S/N	Barreal	----------	MB	MB	MB
10	1	María Cuenca	Florida	S/N	Barreal	----------	MB	MB	B
10	1	Pedro Palacios	Soler	S/N	Barreal	----------	B	B	B
10	1	Carolina Astudillo	Soler	S/N	Barreal	155462948	MB	MB	MB
10	1	Teresa Saavedra	Pte. Roca	S/N	Barreal	441049	B	B	MB
10	1	Flia. Pascual	Pte. Roca	S/N	Barreal	----------	MB	B	MB

Continuación de la Tabla Nº 1: Relevamiento de Hogares – Dpto. Calingasta

AREA	SUBAREA	NOMBRE	DOMICILIO	Nº Lote Casa	BARRIO	TELEF.	Receptividad	Nivel Informativo	Transferen-cia
10	1	Elio Ibaceta	Florida	S/N	Barreal	154800430	B	MB	MB
10	1	Fran Favierri	Rio Colorado	S/N	Barreal	441120	MB	MB	MB
10	1	Ariel Maciel	Soler	S/N	Barreal	3718635797	MB	MB	MB
10	1	Viviana Roca	Soler	S/N	Barreal	----------	MB	B	B
10	1	Lucas González	Las Heras	S/N	Barreal	156705951	MB	B	B
10	1	Flia. Carabajal	Las Heras	S/N	Barreal	----------	MB	B	B
10	1	Flia. Garrido	Pte. Roca	S/N	Barreal	----------	B	MB	B
10	1	Antonio Peralta	Manzana B	C36	Formosa	441067	MB	MB	MB
10	1	Ana Astudillo	Manzana B	C37	Formosa	441034	MB	MB	MB
10	1	Flia. Tello	Manzana B	C21	Formosa	----------	B	B	B
10	1	Mercedes Ibaceta	Manzana B	C22	Formosa	----------	MB	B	B
10	1	Beatriz Fernandez	Manzana B	C26	Formosa	----------	MB	B	B
10	1	Liliana Herrera	Manzana A	C9	Formosa	----------	B	B	B
10	1	Flia. Pasten	Manzana A	C5	Formosa	----------	B	B	B
10	1	Joaquín Segura	Manzana A	C4	Formosa	----------	MB	MB	B
10	1	Flia. Fernández	Manzana A	C1	Formosa	----------	B	B	B
10	1	Gustavino Roca	Manzana B	C28	Formosa	----------	MB	B	B
10	1	Flia. Pasten	Manzana A	C12	Formosa	----------	B	MB	B
10	1	Flia. Cortez	Manzana A	C10	Formosa	----------	MB	MB	B
10	1	Elisa Gómez	Manzana B	C30	Formosa	154169147	MB	MB	MB
10	1	Gloria Gutiérrez	Manzana B	C31	Formosa	----------	B	B	B
10	1	Francisco Ortiz	Manzana B	C33	Formosa	155324556	MB	B	B
10	1	Samuel Barrionuevo	Manzana B	C35	Formosa	----------	MB	MB	B
10	1	Sandra Carrizo	Manzana A	C16	Formosa	154513834	MB	MB	MB
10	1	Olga Tello	Manzana A	C18	Formosa	----------	B	B	MB
10	1	Lorena Godoy	Manzana A	C14	Formosa	154129918	B	B	MB
10	1	Mariana Rojas	Manzana B	C29	Formosa	----------	B	B	B
10	1	Flia. Quiroga	Donoso	S/N	Formosa	----------	B	MB	B
10	1	Carlos Villalobo	Florida	S/N	Barreal	----------	MB	MB	MB
10	1	María Cuenca	Florida	S/N	Barreal	----------	MB	MB	B
10	1	Pedro Palacios	Soler	S/N	Barreal	----------	B	B	B
10	1	Carolina Astudillo	Soler	S/N	Barreal	155462948	MB	MB	MB
10	1	Teresa Saavedra	Pte. Roca	S/N	Barreal	441049	B	B	MB
10	1	Flia. Pascual	Pte. Roca	S/N	Barreal	----------	MB	B	MB
10	1	Elio Ibaceta	Florida	S/N	Barreal	154800430	B	MB	MB
10	1	Fran Favierri	Rio Colorado	S/N	Barreal	441120	MB	MB	MB
10	1	Ariel Maciel	Soler	S/N	Barreal	3718635797	MB	MB	MB
10	1	Viviana Roca	Soler	S/N	Barreal	----------	MB	B	B
10	1	Lucas González	Las Heras	S/N	Barreal	156705951	MB	B	B
10	1	Yohana Castillo	San Martin	S/N	Barreal	----------	B	B	B
10	1	Belen Garcias	San Martin	S/N	Barreal	----------	B	B	B
10	1	Flia. Páez	San Martin	S/N	Barreal	----------	B	B	B
10	1	Flia Perez	San Martin	S/N	Barreal	----------	B	B	B
10	1	Gloria Sánchez	San Martin	S/N	Barreal	----------	MB	MB	MB

AREA	SUBAREA	NOMBRE	DOMICILIO	Nº Lote Casa	BARRIO	TELEF.	Receptividad	Nivel Informativo	Transferen-cia
10	1	Flia. Regalado	Muratore	S/N	Barreal	----------	B	B	B
10	1	Flia. Arbó	Muratore	S/N	Barreal	----------	B	B	B
10	1	Flia. Rodriguez	Muratore	S/N	Barreal	----------	B	B	B
10	1	Flia. Naveda	Muratore	S/N	Barreal	----------	MB	MB	MB
10	1	Flia. Jofre	C. Proyectada	S/N	Barreal	----------	MB	MB	MB
10	1	Flia. Andrada	C. Proyectada	S/N	Barreal	155075063	MB	MB	MB
10	1	Flia. Rios	C. Proyectada	S/N	Barreal	----------	B	B	B
10	1	Flia. Diaz	C. Proyectada	S/N	Barreal	----------	B	B	B
10	1	Rosa Sarmiento	La Roca	S/N	Barreal	155194714	MB	MB	MB
10	1	Hortencia Molina	La Roca	S/N	Barreal	----------	B	B	B
10	1	Flia. Donoso	Pellegrini	S/N	Barreal	155654077	MB	MB	MB
10	1	Flia. Pintos	Aldo Cantoni	S/N	Barreal	----------	MB	MB	MB
10	1	Flia. Paredes	Proyectada	S/N	Barreal	154833723	MB	MB	MB
10	1	Flia. Lopez Gaona	Proyectada	S/N	Barreal	----------	B	B	B
10	1	Flia. Montigel	Proyectada	S/N	Barreal	----------	B	B	B
10	1	Flia. Jofre	Proyectada	S/N	Barreal	----------	B	B	B
10	1	Flia. Hernandez	Belgrano	S/N	Barreal	----------	B	B	B
10	1	Flia. Carmona	Belgrano	S/N	Barreal	----------	B	B	B
10	1	Flia. Chavez	San Martin	S/N	Barreal	156602030	MB	MB	MB
10	1	Flia. Escudero	San Martin	S/N	Barreal	----------	B	B	B
10	1	Flia. Jara	Belgrano	S/N	Barreal	----------	B	B	B
10	1	Ester Molina	Belgrano	S/N	Barreal	----------	MB	MB	MB
10	1	Flia. Páez	Belgrano	S/N	Barreal	154320201	B	B	B
10	1	Flia. Rodriguez	Belgrano	S/N	Barreal	----------	B	B	B
10	1	Flia. Contreras	Soler	S/N	Barreal	154567549	B	B	B
10	1	Flia. Corvalan	Soler	S/N	Barreal	----------	B	B	B
10	1	Flia. Gonzalez	Soler	S/N	Barreal	153402388	B	B	B
10	1	Flia. Lombardi	Soler	S/N	Barreal	----------	B	B	B
10	1	Mariana Ibaceta	Las Heras	S/N	Barreal	154137709	MB	MB	MB
10	1	Roberto Fuentes	Las Heras	S/N	Barreal	----------	B	B	B
10	1	Flia. Carrizo	Las Heras	S/N	Barreal	----------	B	B	B
10	1	Flia. Perez	Las Heras	S/N	Barreal	----------	B	B	B
10	1	Flia. Villaruel	Las Heras	S/N	Barreal	----------	MB	MB	MB
10	1	Flia. Godoy	Las Heras	S/N	Barreal	----------	B	B	B
10	1	Flia. Karam	Las Heras	S/N	Barreal	155201276	B	B	B
10	1	Daniel Rojas	Soler	S/N	Barreal	----------	B	B	B
10	1	Flia. Neira	Las Heras	S/N	Barreal	----------	MB	MB	MB
10	1	Flia. Bazan	Las Heras	S/N	Barreal	----------	MB	MB	MB
10	1	Flia. Cuello	Las Heras	S/N	Barreal	----------	B	B	B
10	1	Flia. Tello	Las Heras	S/N	Barreal	----------	MB	MB	MB
10	1	Flia. Picon	Libertad	S/N	Barreal	----------	B	B	B
10	1	Flia. Espejo	Libertad	S/N	Barreal	----------	B	B	B
10	1	Flia. Cataldo	San Martin	S/N	Barreal	----------	MB	MB	MB
10	1	Mariana Ibaceta	San Martin	S/N	Barreal	----------	MB	MB	MB

Continuación de la Tabla Nº 1: Relevamiento de Hogares – Dpto. Calingasta

AREA	SUBAREA	NOMBRE	DOMICILIO	Nº Lote Casa	BARRIO	TELEF.	Receptividad	Nivel Informativo	Transferen-cia
10	1	Marisa Herrera	Manzana A	C2	Cristina F. K	155421233	MB	MB	MB
10	1	Franco Saavedra	Manzana A	C5	Cristina F. K	----------	B	B	B
10	1	Soledad Saavedra	Manzana A	C7	Cristina F. K	----------	B	B	B
10	1	Marianela Saavedra	Manzana A	C8	Cristina F. K	----------	B	B	B
10	1	Marisa Pintos	Manzana A	C9	Cristina F. K	----------	B	B	B
10	1	Darío Lima	Manzana A	C10	Cristina F. K	2645322136	MB	MB	MB
10	1	Sergio Royas	Manzana A	C11	Cristina F. K	2645195320	MB	MB	MB
10	1	Flavia Tirado	Manzana A	C15	Cristina F. K	2644721911	MB	MB	MB
10	1	Cesar Pérez	Manzana B	C1	Cristina F. K	----------	B	B	B
10	1	Ricardo Jofre	Manzana B	C3	Cristina F. K	154594069	MB	MB	MB
10	1	Carlos Astudillo	Manzana B	C4	Cristina F. K	----------	B	B	B
10	1	Jissel Gallardo	Manzana B	C5	Cristina F. K	264414063	MB	MB	MB
10	1	Sergio gallegos	Manzana B	C7	Cristina F. K	2615903601	MB	MB	MB
10	1	Marcela Navea	Manzana B	C8	Cristina F. K	2644718183	MB	MB	MB
10	1	Emilce Pérez	Manzana B	C9	Cristina F. K	155664227	MB	MB	MB
10	1	Ángela Tello	Manzana B	C10	Cristina F. K	----------	B	B	B
10	1	Lucrecia Pérez	Manzana E	C1	Cristina F. K	155664227	MB	MB	MB
10	1	Luciano Pérez	Manzana E	C2	Cristina F. K	----------	B	B	B
10	1	Mauro Samat	Manzana E	C6	Cristina F. K	----------	B	B	B
10	1	Juan Manuel Gómez	Manzana E	C7	Cristina F. K	----------	B	B	B
10	1	Soledad Gómez	Manzana E	C8	Cristina F. K	264417765	MB	MB	MB
10	1	Francisco Pinto	Manzana E	C11	Cristina F. K	155051187	MB	MB	MB
10	1	Romina villa	Florida	S/N	Barreal	2645314967	MB	MB	MB
10	1	Jonathan Pizarro	Florida	S/N	Barreal	2644418340	MB	MB	MB
10	1	Florencia Pérez	Florida	S/N	Barreal	156733862	MB	MB	MB
10	1	Alejandro marchand	Florida	S/N	Barreal	155314813	MB	MB	MB
10	1	Maximiliano Halliborto	Florida	S/N	Barreal	----------	B	B	B
10	1	Ricardo Saucez	Florida	S/N	Barreal	2645068051	MB	MB	MB
10	1	Corina Jofre	Florida	S/N	Barreal	----------	B	B	B
10	1	Alejandro Salinas	Florida	S/N	Barreal	155537519	MB	MB	MB
10	1	Silvana Rubilar	Florida	S/N	Barreal	154150371	MB	MB	MB
10	1	Paola Suárez	Florida	S/N	Barreal	154150285	MB	MB	MB
10	1	Lucia Poblete	Florida	S/N	Barreal	2644257205	MB	MB	MB
10	1	Iván Pizarro	Florida	S/N	Barreal	2645261310	MB	MB	MB
10	1	Celina Rubilar	Florida	S/N	Barreal	154851295	MB	MB	MB
10	1	Andrea Ivazeta	Florida	S/N	Barreal	156603941	MB	MB	MB
10	1	Alejandro Salinas	Florida	S/N	Barreal	154537519	MB	MB	MB
10	1	Diego Tirado	Florida	S/N	Barreal	154562637	MB	MB	MB
10	1	Celeste Pérez	Florida	S/N	Barreal	----------	B	B	B
10	1	Lorena Suárez	Florida	S/N	Barreal	----------	B	B	B
10	1	Micaela Henríquez	Pte. Roca	S/N	Barreal	154892439	MB	MB	MB
10	1	Matías Corsanigo	Pte. Roca	S/N	Barreal	154699662	MB	MB	MB
10	1	Solange Avellaneda	Pte. Roca	S/N	Barreal	154447497	MB	MB	MB
10	1	Gisela Rojas	Pte. Roca	S/N	Barreal	156733370	MB	MB	MB

Continuación de la Tabla Nº 1: Relevamiento de Hogares – Dpto. Calingasta

AREA	SUBAREA	NOMBRE	DOMICILIO	Nº Lote Casa	BARRIO	TELEF.	Receptividad	Nivel Informativo	Transferen-cia
10	1	Bruno Palacio	Pte. Roca	S/N	Barreal	154607234	MB	MB	MB
10	1	Celene Montigel	Pte. Roca	S/N	Barreal	154883896	MB	MB	MB
10	1	Julieta Morgado	Pte. Roca	S/N	Barreal	2646732136	MB	MB	MB
10	1	Franco Herrera	Pte. Roca	S/N	Barreal	155448652	MB	MB	MB
10	1	Lucia Poblete	Pte. Roca	S/N	Barreal	154257205	MB	MB	MB
10	1	Luciano Saso	Pte. Roca	S/N	Barreal	155441016	MB	MB	MB
10	1	Ana Berón	Pte. Roca	S/N	Barreal	155096888	MB	MB	MB
10	1	Mariquena Tapia	Pte. Roca	S/N	Barreal	154461219	MB	MB	MB
10	1	Luana Flores	Pte. Roca	S/N	Barreal	154183131	MB	MB	MB
10	1	Amanda Roca	Pte. Roca	S/N	Barreal	154567658	MB	MB	MB
10	1	Estefanía Borques	Pte. Roca	S/N	Barreal	155101499	MB	MB	MB
10	1	Lucia Moya	Pte. Roca	S/N	Barreal	----------	B	B	B
10	1	Esequiel Miranda	Pte. Roca	S/N	Barreal	155047847	MB	MB	MB
10	1	Nicolás Ivazeta	Pte. Roca	S/N	Barreal	154111503	MB	MB	MB
10	1	Ana Fernández	Pte. Roca	S/N	Barreal	----------	B	B	B
10	1	María J. Ahumada	Pte. Roca	S/N	Barreal	154364552	MB	MB	MB
10	1	Analia Correa	Pte. Roca	S/N	Barreal	2622447016	MB	MB	MB
10	1	Roció Basualdo	Pte. Roca	S/N	Barreal	154174189	MB	MB	MB
10	1	Horacio Tello	Pte. Roca	S/N	Barreal	----------	B	B	B
10	1	Claudia Tapia	Pte. Roca	S/N	Barreal	----------	B	B	B
10	1	Esteban Rojas	Pte. Roca	S/N	Barreal	----------	B	B	B
10	1	María Tapia	Pte. Roca	S/N	Barreal	----------	B	B	B
10	1	Soledad Morgado	Pte. Roca	S/N	Barreal	154174136	MB	MB	MB
10	1	Belén Contreras	Pte. Roca	S/N	Barreal	155479663	MB	MB	MB
10	1	Benilda Aguilera	Pte. Roca	S/N	Barreal	154175476	MB	MB	MB
10	1	Iván Neira	Pte. Roca	S/N	Barreal	155469795			
10	1	Darío Maya	Pte. Roca	S/N	Barreal	----------	B	B	B
10	1	Fabiana Pallero	Pte. Roca	S/N	Barreal	154603070			
10	1	Rodolfo Flon	Pte. Roca	S/N	Barreal	----------	B	B	B
10	1	Rodrigo Henríquez	Pte. Roca	S/N	Barreal	----------	B	B	B
10	1	Emilce Henríquez	Pte. Roca	S/N	Barreal	----------	B	B	B
10	1	Zulma Espín	Pte. Roca	S/N	Barreal	----------	B	B	B
10	1	Alejandra Acuña	Pte. Roca	S/N	Barreal	----------	B	B	B
10	1	Diego Castro	Pte. Roca	S/N	Barreal	----------	B	B	B
10	1	Alejandro Rojos	Pte. Roca	S/N	Barreal	155114564	MB	MB	MB
10	1	Hernán Barrio	Pte. Roca	S/N	Barreal	155259203	MB	MB	MB
10	1	Luis Poblete	Pte. Roca	S/N	Barreal	154129832	MB	MB	MB
10	1	William Rodríguez	Pte. Roca	S/N	Barreal	155155536	MB	MB	MB
10	1	Soledad Aleayagg	Pte. Roca	S/N	Barreal	154698433	MB	MB	MB
10	1	Noelia Zamora	Pte. Roca	S/N	Barreal	154997320	MB	MB	MB
10	1	Franco Araos	Pte. Roca	S/N	Barreal	155297143	MB	MB	MB
10	1	Brian Pérez	Pte. Roca	S/N	Barreal	155067196	MB	MB	MB
10	1	Javier Alcallaga	Pte. Roca	S/N	Barreal	155161238	MB	MB	MB
10	1	Francisco Gómez	Pte. Roca	S/N	Barreal	155147769	MB	MB	MB

Continuación de la Tabla Nº 1: Relevamiento de Hogares – Dpto. Calingasta

AREA	SUBAREA	NOMBRE	DOMICILIO	Nº Lote Casa	BARRIO	TELEF.	Receptividad	Nivel Informativo	Transferen-cia
10	1	Iván Pizarro	Pte. Roca	S/N	Barreal	154045337	MB	MB	MB
10	1	Leandro Muñoz	Pte. Roca	S/N	Barreal	----------	B	B	B
10	1	Marcos Aomilera	Sto. Domingo	S/N	Fronteras Arg.	155294553	MB	MB	MB
10	1	Cristian Pizarro	Sto. Domingo	S/N	Fronteras Arg.	154722828	MB	MB	MB
10	1	Karen Julio	Sto. Domingo	S/N	Fronteras Arg.	----------	B	B	B
10	1	Patricia Rojas	Sto. Domingo	S/N	Fronteras Arg.	----------	B	B	B
10	1	Mónica Miranda	Sto. Domingo	S/N	Fronteras Arg.	----------	B	B	B
10	1	Anabela Pizarro	Sto. Domingo	S/N	Fronteras Arg.	----------	B	B	B
10	1	Kevin Astudillo	Sto. Domingo	S/N	Fronteras Arg.	----------	B	B	B
10	1	Ana Aguilera	Sto. Domingo	S/N	Fronteras Arg.	154550127	MB	MB	MB
10	1	Emanuel Navea	Sto. Domingo	S/N	Fronteras Arg.	----------	B	MB	B
10	1	Ayelen Herrera	Sto. Domingo	S/N	Fronteras Arg.	156726333	MB	MB	MB
10	1	Ítalo Rojas	Sto. Domingo	S/N	Fronteras Arg.	154758567	MB	MB	MB
10	1	Brenda Torres	Manzana A	C7	Mattas Ristol	154042606	B	B	MB
10	1	Soledad Zamora	Manzana A	C8	Mattas Ristol	----------	B	B	B
10	1	Calin Duran	Manzana A	C4	Mattas Ristol	----------	B	B	B
10	1	Sergio Valdebenetti	Manzana A	C1	Mattas Ristol	154854189	MB	MB	MB
10	1	María Jaime	Manzana A	C6	Mattas Ristol	156708577	MB	MB	MB
10	1	Maximiliano Tapia	Manzana A	C2	Mattas Ristol	155309997	MB	MB	MB
10	1	Gastón Tapia	Manzana A	C3	Mattas Ristol	155446088	MB	MB	MB
10	1	Ángela Linares	Manzana A	C5	Mattas Ristol	154126578	MB	MB	MB
10	1	Agustín Palacio	Manzana A	C6	Mattas Ristol	155894722	MB	MB	MB
10	1	Sergio Astudillo	Manzana A	C9	Mattas Ristol	154182421	MB	MB	MB
10	1	Paola Pereira	Manzana A	C10	Mattas Ristol	155319718	MB	MB	MB
10	1	Ricardo Castañela	Manzana A	C15	Mattas Ristol	154717229	MB	MB	MB
10	1	Leonela Pizarro	Manzana A	C14	Mattas Ristol	154993529	MB	MB	MB
10	1	Florencia Berón	Manzana B	C2	Mattas Ristol	156603167	MB	MB	MB
10	1	Carla Baldebenite	Manzana B	C3	Mattas Ristol	155166508	MB	MB	MB
10	1	Herman Pinto	Manzana B	C17	Mattas Ristol	154704705	MB	MB	MB
10	1	Eleonora Zarate	Manzana B	C5	Mattas Ristol	155166471	MB	MB	MB
10	1	Sergio Castonedo	Manzana B	C10	Mattas Ristol	154159333	MB	MB	MB
10	1	Guido Palacio	Manzana B	C15	Mattas Ristol	156612600	MB	MB	MB
10	1	Milany Torres	Manzana B	C14	Mattas Ristol	155040301	MB	MB	MB
10	1	Iván Valdebenetti	Manzana B	C9	Mattas Ristol	154896034	MB	MB	MB
10	1	Emilce Astudillo	Manzana B	C1	Mattas Ristol	155276671	MB	MB	MB
10	1	Gisel Astudillo	Manzana B	C4	Mattas Ristol	----------	B	B	B
10	1	Emanuel Pinto	Manzana B	C12	Mattas Ristol	155038758	MB	MB	MB
10	1	Fabio Zamora	Manzana B	C7	Mattas Ristol	154589416	MB	MB	MB
10	1	Carla Tapia	Manzana B	C6	Mattas Ristol	----------	B	B	B
10	1	Franco Rocco	Manzana B	C13	Mattas Ristol	155561535	MB	MB	MB
10	1	Miguel Villa	Manzana B	C11	Mattas Ristol	154151262	MB	MB	MB
10	1	Camila Gutiérrez	Manzana C	C1	Centinela	156711552	MB	MB	MB
10	1	Brian Espejo	Manzana C	C5	Centinela	154187052	MB	MB	MB
10	1	Fernando Soria	Manzana C	C4	Centinela	154861532	MB	MB	MB

Continuación de la Tabla Nº 1: Relevamiento de Hogares – Dpto. Calingasta

AREA	SUBAREA	NOMBRE	DOMICILIO	Nº Lote Casa	BARRIO	TELEF.	Receptividad	Nivel Informativo	Transferen-cia
10	1	Alejandro Castro	Manzana C	C2	Centinela	155255098	MB	MB	MB
10	1	Sergio Miranda	Manzana C	C3	Centinela	155306389	MB	MB	MB
10	1	Cristian Rojas	Manzana C	C6	Centinela	----------	B	B	B
10	1	María Castro	Manzana C	C7	Centinela	2616678398	MB	MB	MB
10	1	Gema Soria	Manzana C	C8	Centinela	155038030	MB	MB	MB
10	1	Gerardo Arguello	Manzana C	C9	Centinela	154890648	MB	MB	MB
10	1	Emanuel Escuela	Manzana C	C11	Centinela	----------	B	B	B
10	1	Yamila Miranda	Manzana C	C13	Centinela	154114367	MB	MB	MB
10	1	Paula Miranda	Manzana C	C18	Centinela	156716282	MB	MB	MB
10	1	Diana Mareco	Manzana C	C15	Centinela	154895960	MB	MB	MB
10	1	Gustavo Alcallaga	Ruta 149	S/N	Sorocayense	154446175	MB	MB	MB
10	1	Lorena Suarez	Ruta 149	S/N	Sorocayense	154824493	MB	MB	MB
10	1	Jonathan Suarez	Ruta 149	S/N	Sorocayense	154588369	MB	MB	MB
10	1	Carlos Suarez	Ruta 149	S/N	Sorocayense	154556509	MB	MB	MB
10	1	Paula Valdebenetti	Ruta 149	S/N	Sorocayense	154043450	MB	MB	MB
10	1	Evelyn Zamora	Ruta 149	S/N	Sorocayense	154985126	MB	MB	MB
10	1	Belén Carabajal	Manzana A	C5	Formosa	----------	B	B	B
10	1	María Contraras	Manzana A	C8	Formosa	154564408	MB	MB	MB
10	1	Celina Espejo	Manzana A	C39	Formosa	154408160	MB	MB	MB
10	1	Mauricio Ponce	Manzana A	C1	Formosa	155259693	MB	MB	MB
10	1	Cesia Valdez	Manzana A	C25	Formosa	155169027	MB	MB	MB
10	1	Jennifer Palacio	Manzana A	C15	Formosa	----------	B	B	B
10	1	Denis Montigel	Manzana A	C16	Formosa	155126012	MB	MB	MB
10	1	Rosa Villareal	Manzana A	C15	Belgrano	2613046656	MB	MB	MB
10	1	José Ariza	Manzana A	C2	Belgrano	----------	B	B	B
10	1	Alejandra Villarroel	Manzana A	C16	Belgrano	155306012	MB	MB	MB
10	1	Luz M. Villarroel	Manzana A	C14	Belgrano	----------	B	B	B
10	1	Natalia Gómez	Manzana A	C3	Belgrano	155309356	MB	MB	MB
10	1	Cristian Ramírez	Manzana A	C8	Belgrano	154434252	MB	MB	MB
10	1	Daniela Roco	Manzana A	C9	Belgrano	----------	B	B	B
10	1	Edeolinda Villarroel	Manzana A	C1	Belgrano	154427932	MB	MB	MB
10	1	Mariano Hernández	Manzana A	C2	Belgrano	----------	B	B	B
10	1	Walter Flores	Manzana A	C15	Belgrano	155259951	MB	MB	MB
10	1	Miguel Pinto	Sto. Domingo	S/N	Lote 45	----------	B	B	B
10	1	Gabriel Valdez	Sto. Domingo	S/N	Lote 45	155233572	MB	MB	MB
10	1	Ricardo Rojas	Sto. Domingo	S/N	Lote 45	154696142	MB	MB	MB
10	1	Juan Abayaga	Sto. Domingo	S/N	Lote 45	155830933	MB	MB	MB
10	1	Roció Navea	Sto. Domingo	S/N	Lote 45	154151776	MB	MB	MB
10	1	Andrés Pizarro	Sto. Domingo	S/N	Lote 45	156726776	MB	MB	MB
10	1	Alexis Saavedra	Sto. Domingo	S/N	Lote 45	15489551	MB	MB	MB
10	1	Ana Tapia	Sto. Domingo	S/N	Lote 45	----------	B	B	B
10	1	Cecilia Herrera	Sto. Domingo	S/N	Lote 45	156621784	MB	MB	MB
10	1	Laura Valdez	Sto. Domingo	S/N	Lote 45	154113163	MB	MB	MB
10	1	Soledad Jofre	Sto. Domingo	S/N	Lote 45	154840879	MB	MB	MB

Continuación de la Tabla Nº 1: Relevamiento de Hogares – Dpto. Calingasta

AREA	SUBAREA	NOMBRE	DOMICILIO	Nº Lote Casa	BARRIO	TELEF.	Receptividad	Nivel Informativo	Transferen-cia
10	1	Andrea Tapia	Manzana C	C1	Muratore	----------	B	B	B
10	1	Carina Jofre	Manzana C	C2	Muratore	----------	B	B	B
10	1	Lautaro Astudillo	Manzana C	C3	Muratore	155204384	MB	MB	MB
10	1	Laura Palacio	Manzana C	C5	Muratore	155296781	MB	MB	MB
10	1	Jorge Tapia	Manzana C	C8	Muratore	2613451120	MB	MB	MB
10	1	Queubin Herrera	Manzana C	C10	Muratore	154888523	MB	MB	MB
10	1	Marcelo Tapia	Manzana C	C6	Muratore	----------	B	B	B
10	1	Matías Callo	P. Sanjuanina	S/N	Barreal	154314556	MB	MB	MB
10	1	Celeste Ivazeta	P. Sanjuanina	S/N	Barreal	156726811	MB	MB	MB
10	1	Elena Cortez	P. Sanjuanina	S/N	Barreal	156710392	MB	MB	MB
10	1	Micaela Castro	P. Sanjuanina	S/N	Barreal	----------	B	B	B
10	1	Irina Micheo	Sto. Domingo	S/N	Pituil	155164781	MB	MB	MB
10	1	Natali Gallardo	Sto. Domingo	S/N	Pituil	154807200	MB	MB	MB
10	1	Pablo Pérez	Sto. Domingo	S/N	Pituil	155320215	MB	MB	MB
10	1	Alfredo Correa	Sto. Domingo	S/N	Pituil	155392669	MB	MB	MB
10	1	Mónica Astudillo	Sto. Domingo	S/N	Pituil	----------	B	B	B
10	1	José Navea	Sto. Domingo	S/N	Pituil	----------	B	B	B
10	1	Julia Astudillo	Sto. Domingo	S/N	Pituil	----------	B	B	B
10	1	Agustina Porras	M. Moreno	S/N	Barreal	155320113	MB	MB	MB
10	1	Micaela Porras	M. Moreno	S/N	Barreal	154179874	MB	MB	MB
10	1	Maite Porras	M. Moreno	S/N	Barreal	154596828	MB	MB	MB
10	1	Nahuel Villalobos	Soler	S/N	Barreal	154899153	MB	MB	MB
10	1	Gerónimo Cortez	Soler	S/N	Barreal	----------	B	B	B
10	1	Mateo Vidal	Soler	S/N	Barreal	155204416	MB	MB	MB
10	1	Gema Palacio	Soler	S/N	Barreal	154141890	MB	MB	MB
10	1	Ángel Carabajal	Manzana F	C8	Pellegrini	----------	B	B	B
10	1	Rosa Torres	Manzana F	C2	Pellegrini	155165976	MB	MB	MB
10	1	Yanina Muñoz	Manzana F	C5	Pellegrini	441163	MB	MB	MB
10	1	Celeste Muñoz	Manzana F	C9	Pellegrini	----------	B	B	B
10	1	Erik Calderón	San Martin	S/N	Barreal	155201622	MB	MB	MB
10	1	Roberto Naranjo	San Martin	S/N	Barreal	155416023	MB	MB	MB
10	1	Tamara Trigo	San Martin	S/N	Barreal	154111702	MB	MB	MB
10	1	Fernando Valdez	San Martin	S/N	Barreal	155654541	MB	MB	MB
10	1	Manuel Pérez	San Martin	S/N	Barreal	----------	B	B	B
10	1	Gabriel Valdez	San Martin	S/N	Barreal	156713774	MB	MB	MB
10	1	Pamela Agüero	San Martin	S/N	Barreal	155052803	MB	MB	MB
10	1	Emanuel Trigo	San Martin	S/N	Barreal	----------	B	B	B

Figura N° 42 – Subárea 2 Dpto. Calingasta

Continuación de la Tabla Nº 1: Relevamiento de Hogares – Dpto. Calingasta

AREA	SUBAREA	NOMBRE	DOMICILIO	Nº Lote Casa	BARRIO	TELEF.	Receptividad	Nivel Informativo	Transferen-cia
10	2	Josefina Bregar	Manzana C	C27	Alcázar	492015	MB	MB	MB
10	2	María Sambrano	Manzana C	C26	Alcázar	154592835	MB	MB	MB
10	2	Marina Lobos	Manzana C	C25	Alcázar	155257517	MB	MB	MB
10	2	Patricia Gómez	Manzana C	C23	Alcázar	154434310	MB	MB	MB
10	2	Nora Cortez	Manzana C	C28	Alcázar	154892187	MB	MB	MB
10	2	Nancy Alos	Manzana A	C1	Alcázar	----------	MB	B	B
10	2	María Amaya	Manzana A	C6	Alcázar	155441098	MB	MB	MB
10	2	Gabriela Gardela	Manzana B	C8	Alcázar	155705709	MB	MB	MB
10	2	Alejandra Vorkis	Manzana B	C9	Alcázar	----------	B	B	B
10	2	María Parra	Manzana B	C18	Alcázar	155177586	MB	MB	MB
10	2	Laura Granado	Manzana B	C17	Alcázar	----------	B	B	B
10	2	Miriam Ponce	Manzana B	C16	Alcázar	----------	M	M	M
10	2	Rosaura Tula	Manzana B	C15	Alcázar	----------	B	B	B
10	2	Raúl Zamora	Manzana B	C14	Alcázar	----------	B	B	B
10	2	Humberto Gordillo	Manzana B	C13	Alcázar	----------	B	B	B
10	2	Campillay Mónica	Manzana C	C8	Tamberías	155314162	MB	MB	MB
10	2	Esteban Gómez	Manzana A	C8	Tamberías	----------	B	B	B
10	2	Viviana Borque	Manzana A	C5	Tamberías	----------	B	B	B
10	2	Claudia Cortez	Manzana A	C6	Tamberías	----------	B	B	B
10	2	Julián Ortega	Manzana A	C7	Tamberías	----------	B	B	B
10	2	Lucas Sosa	Manzana A	C4	Tamberías	----------	B	B	B
10	2	Dominga Domínguez	Manzana B	C4	Tamberías	----------	B	B	B
10	2	Miguel González	Manzana D	C2	Tamberías	----------	B	B	B
10	2	Vanesa Yapusa	San Martín	S/N	Tamberías	155062840	MB	MB	MB
10	2	Olga Tello	Manzana G	C6	Tamberías	----------	B	B	B
10	2	Mariano Sosa	Manzana K	C1	Tamberías	----------	B	B	B
10	2	Domingo Herrera	Ramón Díaz	S/N	Tamberías	----------	B	B	B
10	2	Maximiliano Duarte	Ramón Díaz	S/N	Tamberías	----------	B	B	B
10	2	Samanta Arellano	Ramón Díaz	S/N	Tamberías	155028436	MB	MB	MB
10	2	Vicente Carbajal	Sarmiento	S/N	Tamberías	----------	B	B	B
10	2	Lidia Pujado	Sarmiento	S/N	Tamberías	----------	B	B	B
10	2	Alicia Tapia	Maipú	S/N	Tamberías	----------	B	B	B
10	2	Miriam Amaya	Maipú	S/N	Tamberías	----------	B	B	B
10	2	Angélica Tello	Maipú	S/N	Tamberías	155307842	MB	MB	MB
10	2	Gema Cortez	Maipú	S/N	Tamberías	15530801	MB	MB	MB
10	2	Ernesto Campillay	Maipú	S/N	Tamberías	----------	B	B	B
10	2	Paula Cabrera	Maipú	S/N	Tamberías	155107385	MB	MB	MB
10	2	Gladys Moroso	Maipú	S/N	Tamberías	154817681	MB	MB	MB
10	2	Elena Rojas	Maipú	S/N	Tamberías	154545657	MB	MB	MB
10	2	Sabrina Zamora	Maipú	S/N	Tamberías	155058298	MB	MB	MB
10	2	María Tapia	Maipú	S/N	Tamberías	154456110	MB	MB	MB
10	2	Andrés Moreno	Maipú	S/N	Tamberías	----------	B	B	B
10	2	Carlos Acosta	Maipú	S/N	Tamberías	----------	MB	MB	MB
10	2	Rosa Galdeano	Maipú	S/N	Tamberías	----------	B	B	B

Continuación de la Tabla Nº 1: Relevamiento de Hogares – Dpto. Calingasta

AREA	SUBAREA	NOMBRE	DOMICILIO	Nº Lote Casa	BARRIO	TELEF.	Receptividad	Nivel Informativo	Transferen-cia
10	2	Alberto Tello	Manzana D	C34	Alcázar	154772389	MB	MB	MB
10	2	Maria Aranda	Manzana D	C38	Alcázar	154581985	MB	MB	MB
10	2	Flia. Dominguez	Paso Tamberías	C1	Alcázar	154643412	B	MB	MB
10	2	Flia. Abaceta	Paso Tamberías	C2	Alcázar	155294735	MB	MB	B
10	2	Ana Sosa	Manzana B	C7	Alcázar	154154677	B	B	B
10	2	María Agüero	Manzana B	C10	Alcázar	154108582	MB	MB	MB
10	2	Carlos Torres	Manzana D	C36	Alcázar	----------	B	B	B
10	2	Sandra Orellano	Manzana D	C35	Alcázar	----------	MB	B	B
10	2	Graciela Cortez	Maipu	S/N	Tamberías	154443261	MB	B	MB
10	2	Flia. Flores	Maipú	S/N	Tamberías	----------	B	MB	MB
10	2	Daniel Rojas	Maipú	S/N	Tamberías	155030944	B	MB	MB
10	2	Teresilda Romero	Ramón Díaz	S/N	Tamberías	156618631	MB	MB	MB
10	2	Flia. Herrera	Manzana B	C2	Primera Junta	----------	B	B	MB
10	2	Nélida Castillo	Maipú	S/N	Tamberías	154898431	MB	MB	B
10	2	Patricia Flores	Maipu	S/N	Tamberías	----------	B	B	B
10	2	Graciela Pacheco	Ramón Díaz	S/N	Tamberías		MB	MB	MB
10	2	Lorena Soria	Ramón Díaz	S/N	Tamberías		B	B	MB
10	2	Juan Vega	Ramón Díaz	S/N	Tamberías		MB	MB	B
10	2	Luís Carmona	Ramón Díaz	S/N	Tamberías		B	B	B
10	2	José Canto	Ramón Díaz	S/N	Tamberías		MB	MB	MB
10	2	Maria Masa	Ramón Díaz	S/N	Tamberías		B	B	MB
10	2	Miguel Á. Jofré	Ramón Díaz	S/N	Tamberías		MB	MB	B
10	2	Yesica Jofré	Ramón Díaz	S/N	Tamberías		B	B	B
10	2	Rodolfo Jofré	Ramón Díaz	S/N	Tamberías		MB	MB	MB
10	2	Ivana Mallea	Ramón Díaz	S/N	Tamberías		B	B	MB
10	2	Segura Juana	Ramón Díaz	S/N	Tamberías		MB	MB	B
10	2	Farías Romina	Ramón Díaz	S/N	Tamberías		B	B	B
10	2	Norma de Romero	Ramón Díaz	S/N	Tamberías		MB	MB	MB
10	2	Rosa Guevara	Ramón Díaz	S/N	Tamberías		B	B	MB
10	2	Érica Carmona	Ramón Díaz	S/N	Tamberías		MB	MB	B
10	2	Elba Caballero	Ramón Díaz	S/N	Tamberías		B	B	B
10	2	Miguel Balusio	Ramón Díaz	S/N	Tamberías		MB	MB	MB
10	2	Juana De Castro	Maipú	S/N	Tamberías	----------	B	B	MB
10	2	Víctor Mallea	Maipú	S/N	Tamberías	----------	MB	MB	B
10	2	Ángela Palacio	Maipú	S/N	Tamberías	----------	B	B	B
10	2	Jessica Olguín	Maipú	S/N	Tamberías	----------	MB	MB	MB
10	2	Mirtha Chávez	Maipú	S/N	Tamberías	----------	B	B	MB
10	2	Orlando Álvarez	Maipú	S/N	Tamberías	----------	MB	MB	B
10	2	Alicia Zarate	Maipú	S/N	Tamberías	----------	B	B	B
10	2	Aída Castro	Maipú	S/N	Tamberías	----------	MB	MB	MB
10	2	María Araya	Maipú	S/N	Tamberías	----------	B	B	MB
10	2	Luisa Elizondo	Maipú	S/N	Tamberías	----------	MB	MB	B
10	2	Osvaldo Rey	Maipú	S/N	Tamberías	----------	B	B	B
10	2	Luisa Veliz	Maipú	S/N	Tamberías	----------	MB	MB	MB

Figura N° 43 – Subárea 3 Dpto. Calingasta

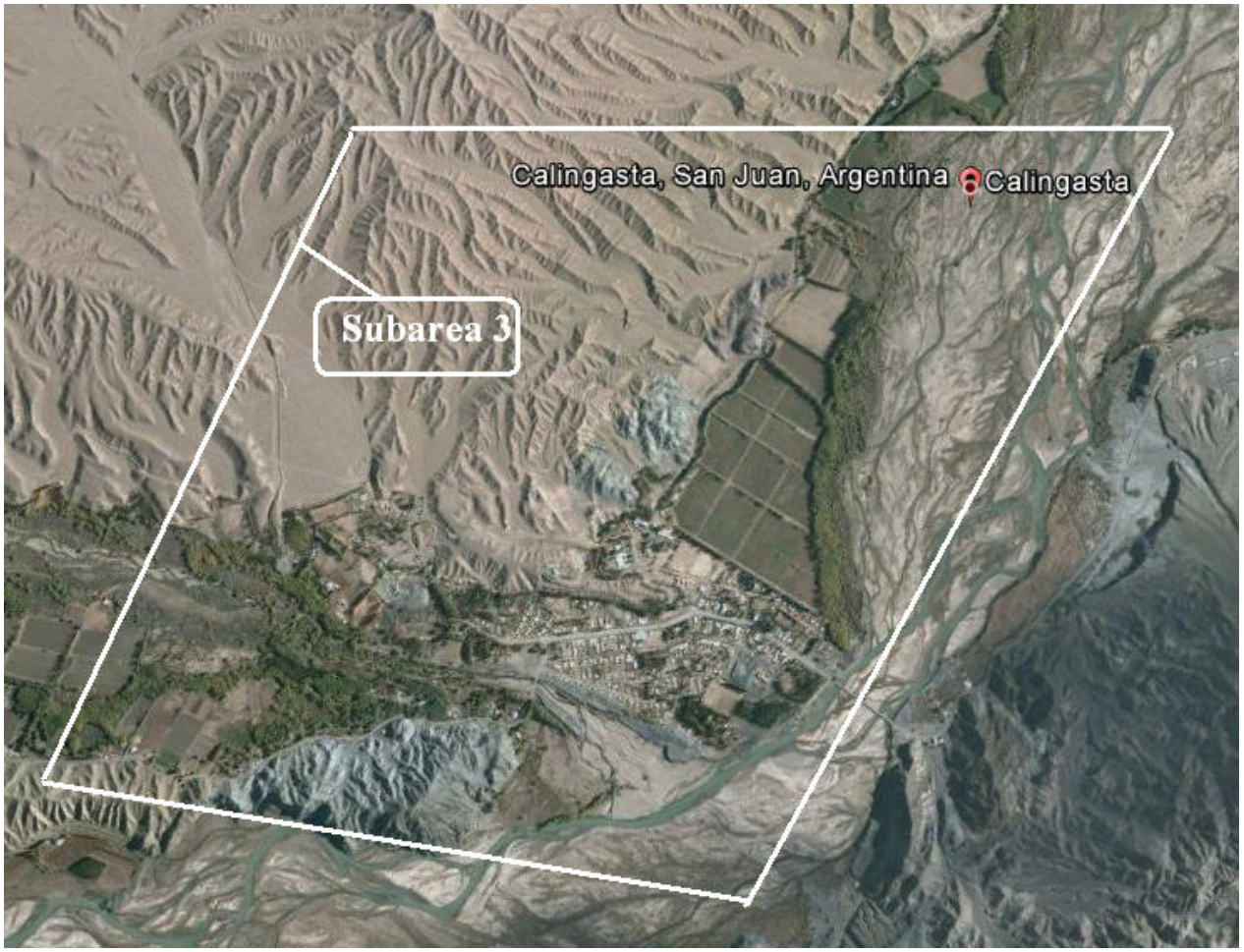

Continuación de la Tabla Nº 1: Relevamiento de Hogares – Dpto. Calingasta

AREA	SUBAREA	NOMBRE	DOMICILIO	Nº Lote Casa	BARRIO	TELEF.	Receptividad	Nivel Informativo	Transferen-cia
10	3	Escuela Juan	Avenida Argentina	S/N	Calingasta	----------	B	B	B
10	3	Juan Pertiñes	Avenida Argentina	S/N	Calingasta	----------	MB	B	MB
10	3	Laura Ibazeta	Avenida Argentina	S/N	Calingasta	421014	MB	MB	MB
10	3	Juana Castillo	Avenida Argentina	S/N	Calingasta	----------	M	M	M
10	3	Elina Castillo	Avenida Argentina	S/N	Calingasta	----------	B	B	B
10	3	Juan Álvarez	Avenida Argentina	S/N	Calingasta	----------	B	B	B
10	3	Gisela Romero	Avenida Argentina	S/N	Calingasta	----------	B	B	B
10	3	Lidia Martínez	Avenida Argentina	S/N	Calingasta	----------	B	B	B
10	3	Miriam Pérez	Avenida Argentina	S/N	Calingasta	----------	B	B	B
10	3	Urbano Domínguez	Avenida Argentina	S/N	Calingasta	421035	MB	MB	MB
10	3	Marta Roca	Avenida Argentina	S/N	Calingasta	----------	B	B	B
10	3	Miguel Díaz	Avenida Argentina	S/N	Calingasta	----------	B	B	B
10	3	Jorge Moroso	Avenida Argentina	S/N	Calingasta	155665074	MB	MB	MB
10	3	Angélica Torres	Dr. Aldo Cantoni	S/N	Calingasta	----------	B	B	B
10	3	Cara Esquivel	Dr. Aldo Cantoni	S/N	Calingasta	----------	B	B	B
10	3	Érica Sosa	Dr. Aldo Cantoni	S/N	Calingasta	----------	B	B	B
10	3	Julián Álvarez	Dr. Aldo Cantoni	S/N	Calingasta	----------	B	B	B
10	3	Herman Adaro	Dr. Aldo Cantoni	S/N	Calingasta	155073607	MB	MB	MB
10	3	María Rivera	Dr. Aldo Cantoni	S/N	Calingasta	154517510	MB	MB	MB
10	3	Guido Cortez	Dr. Aldo Cantoni	S/N	Calingasta	421111	MB	MB	MB
10	3	Rosa de Cortez	Dr. Aldo Cantoni	S/N	Calingasta	421049	MB	MB	MB
10	3	Alexander Cofre	Dr. Aldo Cantoni	S/N	Calingasta	155112310	MB	MB	MB
10	3	Marta Torres	Dr. Aldo Cantoni	S/N	Calingasta	154456847	MB	MB	MB
10	3	Anabela Araya	Dr. Aldo Cantoni	S/N	Calingasta	155283038	MB	MB	MB
10	3	Estela Castillo	Dr. Aldo Cantoni	S/N	Calingasta	----------	B	B	B
10	3	Griselda Jofre	Dr. Aldo Cantoni	S/N	Calingasta	154178575	MB	B	MB
10	3	Jeva Figueroa	Dr. Aldo Cantoni	S/N	Calingasta		MB	MB	MB
10	3	Nidia Silva	Dr. Aldo Cantoni	S/N	Calingasta	----------	MB	MB	MB
10	3	Gladys Ibazeta	Dr. Aldo Cantoni	S/N	Calingasta	154880853	MB	MB	MB
10	3	Micaela Adaro	Dr. Aldo Cantoni	S/N	Calingasta	154409967	MB	MB	MB
10	3	Nancy Jaime	Dr. Aldo Cantoni	S/N	Calingasta	421100	MB	MB	MB
10	3	Ángel Linares	Dr. Aldo Cantoni	S/N	Calingasta	155189277	MB	MB	MB
10	3	Liliana Lucero	Dr. Aldo Cantoni	S/N	Calingasta	154582476	MB	MB	MB
10	3	Antonella Pereyra	Dr. Aldo Cantoni	S/N	Calingasta	----------	B	R	R
10	3	Carlos Anduja	Juan Jufré	S/N	Calingasta	----------	B	B	B
10	3	Catalina Jofre	Juan Jufré	S/N	Calingasta	----------	B	B	B
10	3	Dora Tapia	Juan Jufré	S/N	Calingasta	----------	B	B	B
10	3	Lorena Rojas	Amancay	S/N	Calingasta	154586432	MB	MB	MB
10	3	Alicia Olguín	Belgrano y Rojas	S/N	Calingasta	154414926	B	B	B
10	3	Humberto Posleman	Belgrano	S/N	Calingasta	----------	B	B	B
10	3	Luis Paredes	Belgrano	S/N	Calingasta	155115319	B	B	B
10	3	Ana Vílchez	Belgrano	S/N	Calingasta	154489226	B	B	B
10	3	Jenny Ibazeta	Belgrano	S/N	Calingasta	----------	B	B	B
10	3	Juan Rivero	Belgrano	S/N	Calingasta	----------	B	B	B

Continuación de la Tabla Nº 1: Relevamiento de Hogares – Dpto. Calingasta

AREA	SUBAREA	NOMBRE	DOMICILIO	Nº Lote Casa	BARRIO	TELEF.	Receptividad	Nivel Informativo	Transferen-cia
10	3	Aldo Rojas	Belgrano	S/N	Calingasta	154179386	B	B	B
10	3	Estela Ríos	Belgrano	S/N	Calingasta	----------	B	B	B
10	3	Ignacio Isasi	Belgrano	S/N	Calingasta	----------	B	B	B
10	3	Deolinda Villarroel	Belgrano	S/N	Calingasta	----------	B	B	B
10	3	Cristian Ramírez	Belgrano	S/N	Calingasta	154434252	B	B	B
10	3	Humberto Rojas	Belgrano	S/N	Calingasta	----------	B	B	B
10	3	Eugenia Flores	Belgrano	S/N	Calingasta	154139827	B	B	B
10	3	La Tranquila	Belgrano	S/N	Calingasta	156776489	B	B	B
10	3	Luis Ortiz	Los Sauzales	S/N	Calingasta	----------	B	B	B
10	3	María Jofre	Los Sauzales	S/N	Calingasta	154309029	B	B	B
10	3	Javier Luna	Presidente Roca	S/N	Calingasta	154184883	B	B	B
10	3	Luis Gallardo	Presidente Roca	S/N	Calingasta	----------	B	B	B
10	3	Gustavo Guzmán	Presidente Roca	S/N	Calingasta	----------	B	B	B
10	3	Jorge Gómez	Presidente Roca	S/N	Calingasta	----------	B	B	B
10	3	Daniel Ahumada	San Martin	S/N	Calingasta	154364552	B	B	B
10	3	Mario Torales	Aldo Cantoni	S/N	Muratore	------	B	B	B
10	3	Pedro Mercado	Aldo Cantoni	S/N	Muratore	154314029	B	B	B
10	3	Luis Carrión	Aldo Cantoni	S/N	Muratore	----------	B	B	B
10	3	Carina Aballay	Aldo Cantoni	S/N	Muratore	155296812	B	B	B
10	3	Merlino Brizzo	Aldo Cantoni	S/N	Muratore	----------	B	B	B
10	3	Myriam Suarez	Belgrano	S/N	Calingasta	----------	B	B	B
10	3	Sergio Leal	Belgrano	S/N	Calingasta	154339214	B	B	B
10	3	Irma Godoy	San Martin	S/N	Calingasta	----------	B	B	B
10	3	Raúl Meneses	San Martin	S/N	Calingasta	156189236	B	B	B
10	3	Gabriel Valdez	San Martin	S/N	Calingasta	156713774	B	B	B
10	3	Javier Liguori	San Martin	S/N	Calingasta	156303369	B	B	B
10	3	Roxana Naranjo	Las Heras	S/N	Calingasta	154149126	B	B	B
10	3	Yanina Astudillo	Las Heras	S/N	Calingasta	----------	B	B	B
10	3	Luis Greco	Soler	S/N	Calingasta	----------	B	B	B
10	3	Mario Manrique	Soler	S/N	Calingasta	----------	B	B	B
10	3	Claudia Domínguez	Echeverría	S/N	Calingasta	156726220	B	B	B
10	3	Mabel Quinteros	Las Heras	S/N	Calingasta	154923348	B	B	B
10	3	Carlos Varela	Las Heras	S/N	Calingasta	154598616	B	B	B
10	3	Ofelia Díaz	Las Heras	S/N	Calingasta	----------	B	B	B
10	3	Estela Orellano	Colonia	S/N	Calingasta	156718124	B	B	B
10	3	Graciela Díaz	Soler	S/N	Calingasta	154444254	B	B	B
10	3	Eduardo López	Soler	S/N	Calingasta	156441286	B	B	B
10	3	Jorge Páez	Soler	S/N	Calingasta	----------	B	B	B
10	3	María Echegaray	Soler	S/N	Calingasta	154339143	B	B	B
10	3	Flia. Bustos	Ruta 406	S/N	Calingasta	----------	MB	MB	MB
10	3	Flia. Constanzo	Ruta 406	S/N	Calingasta	154820626	MB	MB	MB
10	3	Flia. Carrizo	Ruta 406	S/N	Calingasta	----------	B	B	B
10	3	Flia. Marchant	Ruta 406	S/N	Calingasta	----------	B	B	B
10	3	Flia. Contreras	Ruta 406	S/N	Calingasta	421034	B	B	B

Continuación de la Tabla Nº 1: Relevamiento de Hogares – Dpto. Calingasta

AREA	SUBAREA	NOMBRE	DOMICILIO	Nº Lote Casa	BARRIO	TELEF.	Receptividad	Nivel Informativo	Transferen-cia
10	3	Irma Pérez	Soler	S/N	Calingasta	155409826	B	B	B
10	3	Johana Ponce	Soler	S/N	Calingasta	154738228	B	B	B
10	3	Luisa Kolpa	Soler	S/N	Calingasta	155124239	B	B	B
10	3	Luisa Olmos	Libertad	S/N	Calingasta	----------	B	B	B
10	3	Javier Alaniz	Libertad	S/N	Calingasta	----------	B	B	B
10	3	Elsa Montaña	Libertad	S/N	Calingasta	----------	B	B	B
10	3	Emilio Astudillo	San Martin	S/N	Calingasta	155307718	B	B	B
10	3	Natalia Herrera	San Martin	S/N	Calingasta	----------	B	B	B
10	3	Myriam Sandoval	San Martin	S/N	Calingasta	----------	B	B	B
10	3	Noelia Herrera	Manzana F	C 7	Calingasta	----------	B	B	B
10	3	Luis Pérez	Ruta Provincial	246	Calingasta	154089236	B	B	B
10	3	Oscar Contreras	Ruta Provincial	246	Calingasta	154703715	B	B	B
10	3	Eusebia Donoso	Ruta Provincial	246	Calingasta	----------	B	B	B
10	3	Romina Castañeda	Ruta Provincial	246	Calingasta	155265744	B	B	B
10	3	Anónimo	Ruta Provincial	246	Calingasta	----------	B	B	B
10	3	Juan Zarate	Ruta Provincial	246	Calingasta	----------	B	B	B
10	3	Justiniano Feria	Manzana B	C14	La Capilla	154543948	B	MB	MB
10	3	Flia. González	Manzana B	C12	La Capilla	----------	B	B	B
10	3	María Caso	Manzana A	C2	La Capilla	155117808	MB	MB	MB
10	3	Germán Astudillo	Manzana A	C1	La Capilla	----------	B	MB	B
10	3	Flia. Escudero	Manzana A	C3	La Capilla	----------	B	B	B
10	3	Flia. Roble	Manzana A	C4	La Capilla	----------	MB	B	B
10	3	Flia. Pérez	Manzana A	C5	La Capilla	----------	B	B	B
10	3	Flia. Márquez	Manzana A	C6	La Capilla	----------	B	B	B
10	3	Flia. Moya	Manzana B	C22	La Capilla	----------	B	B	B
10	3	Flia. García	Manzana Bº	C21	La Capilla	----------	B	B	B
10	3	Flia. Montalba	Manzana B	C20	La Capilla	----------	MB	B	B
10	3	Flia. Pérez Ruiz	Manzana B	C19	La Capilla	----------	MB	MB	B
10	3	Estrella Saavedra	Manzana B	C18	La Capilla	----------	B	B	B
10	3	Alicia Aguilera	Manzana B	C17	La Capilla	----------	B	MB	B
10	3	Flia. Calleja	Manzana B	C15	La Capilla	----------	MB	B	B
10	3	Margot Ibaceta	Cantoni	S/N	Calingasta	421089	B	B	MB
10	3	Valeria Contreras	Cantoni	S/N	Calingasta	----------	MB	MB	B
10	3	Mirta Rojas	Cantoni	S/N	Calingasta	----------	B	B	B
10	3	Elba Cortez	Cantoni	S/N	Calingasta	----------	MB	B	B
10	3	Blanca Tello	San Andrés	S/N	Alta Calingasta	155079302	MB	MB	MB
10	3	Flia. Collado	Ruta 406	S/N	Calingasta	----------	MB	MB	MB
10	3	Flia. Herrera	Ruta 406	S/N	Calingasta	----------	MB	MB	MB
10	3	Daniel Herrera	Ruta 406	S/N	Calingasta	----------	B	B	B
10	3	Elida Tello	Avenida Argentina	S/N	Calingasta	----------	MB	MB	MB
10	3	Sandra Agüero	Avenida Argentina	S/N	Calingasta	----------	B	B	B
10	3	Claudia Gómez	Avenida Argentina	S/N	Calingasta	----------	MB	MB	MB
10	3	Ramos Paula	Avenida Argentina	S/N	Calingasta	----------	B	B	B
10	3	Dora Castro	Avenida Argentina	S/N	Calingasta	----------	MB	MB	MB

Continuación de la Tabla Nº 1: Relevamiento de Hogares – Dpto. Calingasta

AREA	SUBAREA	NOMBRE	DOMICILIO	Nº Lote Casa	BARRIO	TELEF.	Receptividad	Nivel Informativo	Transferen-cia
10	3	Sonia Montaña	Avenida Argentina	S/N	Calingasta	----------	MB	MB	B
10	3	Lizet Manrique	Avenida Argentina	S/N	Calingasta	----------	B	B	B
10	3	Rita Ibazeta	Avenida Argentina	S/N	Calingasta	----------	MB	B	B
10	3	Mariela Albert	Avenida Argentina	S/N	Calingasta	----------	MB	MB	MB
10	3	Cecilia Morales	Avenida Argentina	S/N	Calingasta	----------	MB	MB	MB
10	3	María de Morales	Avenida Argentina	S/N	Calingasta	154728394	MB	MB	B
10	3	Soledad Murua	Cantoni	S/N	Calingasta	----------	B	B	B
10	3	Marisa Suárez	Cantoni	S/N	Calingasta	----------	MB	B	B
10	3	Laura Quevedo	Cantoni	S/N	Calingasta	----------	MB	MB	MB
10	3	Sergio Orellano	Cantoni	S/N	Calingasta	----------	MB	MB	MB
10	3	Elena Olguín	Cantoni	S/N	Calingasta	----------	MB	MB	B
10	3	Emilie Albarracín	Cantoni	S/N	Calingasta	----------	B	B	B
10	3	Valeria Milian	Cantoni	S/N	Calingasta	----------	MB	B	B
10	3	José Ruarte	Cantoni	S/N	Calingasta	----------	MB	MB	MB
10	3	Viviana Montaña	Cantoni	S/N	Calingasta	----------	MB	MB	MB
10	3	Maria Gómez	Cantoni	S/N	Calingasta	----------	MB	MB	B
10	3	Zulma García	Cantoni	S/N	Calingasta	----------	B	B	B
10	3	Mónica Moreno	Cantoni	S/N	Calingasta	----------	MB	B	B
10	3	Alejandra Ríos	Ruta 246	S/N	Calingasta	----------	MB	MB	MB
10	3	Marta Ahumada	Ruta 246	S/N	Calingasta	155273849	MB	MB	MB
10	3	Micaela Sánchez	Ruta 246	S/N	Calingasta	----------	MB	MB	B
10	3	Ramona Castro	Ruta 246	S/N	Calingasta	----------	B	B	B
10	3	Liliana Calivar	Ruta 246	S/N	Calingasta	----------	MB	B	B
10	3	Gerónimo Chávez	Ruta 246	S/N	Calingasta	----------	MB	MB	MB
10	3	Gerardo Ahumada	Ruta 246	S/N	Calingasta	----------	MB	MB	MB
10	3	Mónica Quiroga	Ruta 246	S/N	Calingasta	----------	MB	MB	B
10	3	Yanina Castro	Ruta 246	S/N	Calingasta	----------	B	B	B
10	3	Ricardo Domínguez	Ruta 246	S/N	Calingasta	----------	MB	B	B
10	3	Maria Rosa Lucero	Ruta 246	S/N	Calingasta	----------	MB	MB	MB
10	3	Ismelda Guzmán	Ruta 246	S/N	Calingasta	----------	MB	MB	MB
10	3	Marta Quevedo	Ruta 246	S/N	Calingasta	----------	MB	MB	B
10	3	Marta Ponce	Ruta 246	S/N	Calingasta	----------	B	B	B
10	3	Liliana Tello	Ruta 246	S/N	Calingasta	154290374	MB	B	B
10	3	Isabel Álvarez	Ruta 246	S/N	Calingasta	----------	MB	MB	MB
10	3	Maria Algazaras	Ruta 246	S/N	Calingasta	----------	MB	MB	MB
10	3	Facundo Ahumada	San Martin	S/N	Calingasta	----------	MB	MB	B
10	3	Yanina Sánchez	San Martin	S/N	Calingasta	----------	B	B	B
10	3	Elena Herrera	San Martin	S/N	Calingasta	----------	MB	B	B
10	3	Nancy Jofré	San Martin	S/N	Calingasta	----------	MB	MB	MB
10	3	Ana María Pereyra	San Martin	S/N	Calingasta	----------	MB	MB	MB
10	3	Isidro Gatica	San Martin	S/N	Calingasta	----------	MB	MB	B
10	3	Cintia Páez	San Martin	S/N	Calingasta	----------	B	B	B
10	3	Verónica Tello	San Martin	S/N	Calingasta	----------	MB	B	B
10	3	Nancy de Zarate	San Martin	S/N	Calingasta	----------	MB	MB	MB

Continuación de la Tabla Nº 1: Relevamiento de Hogares – Dpto. Calingasta

AREA	SUBAREA	NOMBRE	DOMICILIO	Nº Lote Casa	BARRIO	TELEF.	**Receptividad**	**Nivel Informativo**	**Transferen-cia**
10	3	Estela Méndez	San Martin	S/N	Calingasta	----------	MB	MB	B
10	3	Juan Gaitán	San Martin	S/N	Calingasta	----------	B	B	B
10	3	Maria Ruarte	San Martin	S/N	Calingasta	----------	MB	B	B
10	3	Rosa Tello	San Martin	S/N	Calingasta	----------	MB	MB	MB
10	3	Luisa Álamo	San Martin	S/N	Calingasta	----------	MB	MB	MB
10	3	Sosa Castro	Soler	S/N	Calingasta	----------	MB	MB	B
10	3	Olavida Ahumada	Soler	S/N	Calingasta	155239855	B	B	B
10	3	Gládys Zamora	Soler	S/N	Calingasta	----------	MB	B	B
10	3	Belén Quiroga	Soler	S/N	Calingasta	----------	MB	MB	MB
10	3	Miguel Gómez	Soler	S/N	Calingasta	----------	MB	MB	MB
10	3	Olga Guevara	Soler	S/N	Calingasta	----------	MB	MB	B
10	3	Antonio Silva	Soler	S/N	Calingasta	----------	B	B	B
10	3	Maria Lima	Soler	S/N	Calingasta	----------	MB	B	B
10	3	Maira Villafañe	Soler	S/N	Calingasta	----------	MB	MB	MB
10	3	Deslinda Arce	Echeverría	S/N	Calingasta	----------	MB	MB	MB
10	3	Amalia Ruarte	Echeverría	S/N	Calingasta	----------	MB	MB	B
10	3	Yanina Reynoso	Echeverría	S/N	Calingasta	----------	B	B	B
10	3	Palmira Zarate	Echeverría	S/N	Calingasta	----------	MB	B	B
10	3	Domingo Aldeco	Echeverría	S/N	Calingasta	----------	MB	MB	MB
10	3	Deslinda Arce	Echeverría	S/N	Calingasta	156723095	MB	MB	MB
10	3	Amalia Ruarte	Echeverría	S/N	Calingasta	----------	MB	MB	B
10	3	Yanina Reynoso	Echeverría	S/N	Calingasta	----------	B	B	B
10	3	Luís Muñoz	Echeverría	S/N	Calingasta	----------	MB	B	B
10	3	Luisa Ahumada	Echeverría	S/N	Calingasta	----------	MB	MB	MB
10	3	Olga Guevara	Echeverría	S/N	Calingasta	----------	MB	MB	MB
10	3	Luisa Ahumada	Echeverría	S/N	Calingasta	----------	MB	MB	B
10	3	Luís Muñoz	Echeverría	S/N	Calingasta	----------	B	B	B

Tabla Nº 2: **Casos Testigo**

Referencia: Area 1-**Dpto. 9 de Julio**; Area 2-**Dpto. Caucete**; Area 3-**Dpto. Jachal**; Area 4-**Dpto. 25 de Mayo**; Area 5-**Dpto. Zonda**; Area 6-**Dpto. Ullum**; Area 7-**Dpto. Sarmiento**; Area 8-**Dpto. Valle Fértil**; Area 9-**Dpto. Iglesia**; Area 10-**Dpto. Calingasta.**

AREA	SUBAREA	NOMBRE	DOMICILIO	Nº	BARRIO	TELEF.	Transferen - cia	RESULTADO
1	1	Alejandra Godoy	Manzana 4	C 15	Loteo Mpal.	154464688	MB	Muy Bueno
1	1	Julio Cuello	Manzana A	C 6	Las Rosas	154148639	B	Muy Bueno
1	1	Edgar Ontiveros	Ruta 20 Km 14	S/N	Las Chacritas	4251842	B	Muy Bueno
1	1	Fabiola Villegas	Ruta 20 Km 13	S/N	Las Rosas	154133007	MB	Muy Bueno
1	2	María Aranda	Paraguay	S/N	Centro	154994917	MB	Muy Bueno
1	2	Claudia Balmaceda	Manuel Quiroga	S/N	Centro	4977041	B	Muy Bueno
1	2	Manuel de los Ríos	Tomas Bates	S/N	Centro	4977053	MB	Bueno
1	2	Mariana Riveros	Diag. San Martin	S/N	Centro	4977234	MB	Óptimo
1	2	Lucia Villar	Florida	S/N	Centro	154018630	MB	Bueno
1	2	Silvia Furlani	Paraguay	S/N	La Lonja	154549993	B	Bueno
2	1	Analia Rosales	Independencia	S/N	Vª Independencia	155122972	MB	Óptimo
2	1	Irma de Domínguez	Indep. y Echagüe	S/N	Vª Independencia	4962861	B	Óptimo
2	2	María Pont	Manzana A	C 15	J. P. Castro 1	4962212	B	Muy Bueno
2	2	Jonathan Castro	Manzana E	C 7	Juan Jufré	155401923	B	Muy Bueno
2	3	María Bustos	Diag. Sarmiento	166	Vª Colón	154165687	MB	Óptimo
2	3	Marisa Pacheco	Manzana A	C 10	AREA II	15451084	MB	Óptimo
2	4	Alicia Echevarría	Manzana 4	C 20	Ruta 20	4963255	MB	Bueno
2	4	María Gallo	Manzana A	C 14	J. P. Castro III	155411869	B	Bueno
2	5	Estela Olguín	Manzana E	C 16	Guayamas	155155200	B	Bueno
2	6	Paola Zarate	Manzana C	C 5	Cobas Sector 3	154990399	MB	Bueno
3	1	Edith López	Formosa	113	Fronteras	154128013	B	Bueno
3	1	Cecilia Ahumada	Catamarca	983	Fronteras	154837222	B	Bueno
3	2	Filomena Sosa	Laprida	436	Centro	154818540	MB	Bueno
3	2	Petrona Esquivel	Laprida	943	Centro	156711882	MB	Bueno
3	2	Griselda Rojo	Laprida	268	San Lorenzo	154691325	MB	Muy Bueno
3	3	Silvina De Los Santos	San Juan	785	Centro	154125512	MB	Muy Bueno
3	3	Teresa Castillo	Agustín Gómez	913	Buenaventura Luna	154597344	MB	Muy Bueno
3	4	Mario Luna	Teresa Icaña	364	Pismanta I	154585941	MB	Óptimo
3	4	Claudia Pérez	Yacampis	279	28 de Agosto	156718107	MB	Muy Bueno
3	5	Marina de Tejada	San Martín	S/N	Huaco	499953	B	Muy Bueno
4	1	Elida Riveros	Manzana D	C 37	Don Bosco	154813170	B	Bueno
4	1	Luis Espinosa	Mitre	S/N	Sta. Rosa	155426633	MB	Bueno
4	1	Olga de García	Rawson	54	Sta. Rosa	4978139	B	Bueno
4	2	Yanel Pereyra	Ig. De la Roza	S/N	Las Casuarinas	154809036	MB	Óptimo
4	2	Lucia Sánchez	Calle 10	S/N	Las Casuarinas	4974175	MB	Óptimo
4	2	Yolanda Córdoba	Rivadavia	S/N	Vª Borjas	154381419	MB	Óptimo
4	3	Rosa Moyano	Manzana J	C 13	La Chimbera 2	154104768	MB	Óptimo
4	3	María Chávez	Est. José Martí	S/N	La Chimbera	155421124	MB	Muy Bueno
4	3	José Maya	Manzana C	C 13	Serranías	155145693	MB	Muy Bueno
4	3	Rolando Villegas	Est. José Martí	S/N	La Chimbera	155082552	MB	Muy Bueno

Continuación de la Tabla Nº 2: **Casos Testigo**

Referencia: Area 1-**Dpto. 9 de Julio**; Area 2-**Dpto. Caucete**; Area 3-**Dpto. Jachal**; Area 4-**Dpto. 25 de Mayo**; Area 5-**Dpto. Zonda**; Area 6-**Dpto. Ullum**; Area 7-**Dpto. Sarmiento**; Area 8-**Dpto. Valle Fértil**; Area 9-**Dpto. Iglesia**; Area 10-**Dpto. Calingasta.**

AREA	SUBAREA	NOMBRE	DOMICILIO	Nº	BARRIO	TELEF.	Transferen - cia	RESULTADO
2	3	Claudio Ramos	Manzana L	C 22	Area II	4962277	B	Optimo
2	3	Claudia Mayorga	Manzana L	C 21	Area II	154770616	R	Regular
2	3	Mónica Veragua	Manzana L	C 20	Area II	155200703	MB	Optimo
8	1	Alicia Pérez	Rivadavia	S/N	Castro	4941001	R	Optimo
8	1	Adriana Dalmaso	Laprida	168	Castro	4941127	B	Optimo
8	1	Rolando Rizzeto	Belgrano	51	Castro	154406733	B	Optimo
8	1	Darío Vaca	San Martin	76	Castro	4941449	MB	Optimo
8	1	Cecilia Coca	Rivadavia	171	Castro	155071507	B	Optimo
6	1	Margarita de Sosa	Manzana C	C 7	Bº Las Totoras	154752513	MB	Optimo
6	1	Rosa Herrera	A. Gavierno	S/N	Vª Ibáñez	4942036	R	Optimo
6	1	Zoilo Roberto Salas	A. Gavierno	S/N	Vª Ibáñez	4943293	B	Optimo
6	1	Damián Cabello	A. Gavierno	S/N	Vª Ibáñez	15418483	B	Regular
6	1	Amalia Azna	A. Gavierno	S/N	Vª Ibáñez	154000092	B	Optimo
6	1	Ángel Muñoz	Aguilera	S/N	Centro	154417098	B	Optimo
6	1	Esteban Araya	Aguilera	S/N	Centro	498057	MB	Optimo
6	1	Claudia Rojas	Aguilera	S/N	Centro	154802175	B	Regular
6	1	Raquel Muñoz	La Paz	S/N	Centro	154836042	B	Regular
6	1	Eugenia Poblete	La Paz	S/N	Centro	154886177	MB	Optimo
6	1	Juan Rosi	L. y Sarmiento	S/N	Centro	154811966	B	Optimo
6	1	Isabel Giménez	Castro IV	M”G	C”8”	154886177	B	Optimo
2	3	Ayelen Ruarte	Castro IV	M”F	C”7”	154704254	R	Optimo
2	3	Matías Oropel	Castro IV	M”6	C”6”	155158661	R	Optimo
2	3	María López	Castro IV	M”G	C”3”	154706783	B	Optimo
2	3	María Pacheco	Castro IV	M”E	C”5”	154572717	MB	Optimo
3	2	Vicenta Villafañe	Rivadavia	S/N	Centro	420902	B	Optimo
3	2	Celeste Maldonado	Rivadavia	S/N	Centro	155422925	B	Optimo
3	2	Marcelo Zamora	Rivadavia	S/N	Centro	421030	MB	Optimo
3	2	Sandra Brizuela	Rivadavia	S/N	Centro	156701834	MB	Optimo
3	2	Julia Tejada	Gral. Acha	S/N	Centro	420290	MB	Optimo
3	2	Julio Saavedra	Rivadavia	S/N	Centro	420323	MB	Optimo
1	1	Viviana Pérez	Pedro Arce	S/N	Centro	155019865	MB	Optimo
1	1	Alejandro Barroso	Pedro Arce	S/N	Centro	154566462	B	Optimo
1	1	María Reta	Pedro Arce	S/N	Centro	154997408	MB	Optimo
1	1	María Cleira	Pedro Arce	S/N	Centro	154119026	MB	Optimo
1	1	Viviana Clavel	Loteo municipal	S/N	----------	154164384	MB	Optimo
1	1	Susana Andrada	Loteo Municipal	S/N	----------	154164384	R	Optimo
1	1	Mercedes Carrera	Lote 21	S/N	----------	154414536	R	Optimo
1	1	Sebastián Rivero	Lote 4	S/N	----------	155021344	R	Regular
2	1	Blanca Díaz	Bª P. Castro	M”D	C”3”	154126425	B	Optimo
2	1	Eugenia Ávila	Bª P. Castro	M”D	C”8”	154004511	MB	Optimo

Continuación de la Tabla Nº 2: **Casos Testigo**

Referencia: Area 1-**Dpto. 9 de Julio**; Area 2-**Dpto. Caucete**; Area 3-**Dpto. Jachal**; Area 4-**Dpto. 25 de Mayo**; Area 5-**Dpto. Zonda**; Area 6-**Dpto. Ullum**; Area 7-**Dpto. Sarmiento**; Area 8-**Dpto. Valle Fértil**; Area 9-**Dpto. Iglesia**; Area 10-**Dpto. Calingasta.**

AREA	SUBAREA	NOMBRE	DOMICILIO	Nº	BARRIO	TELEF.	Transferen - cia	RESULTADO
2	1	Michelle Berenguer	BªP.Castro	M”D	C”5”	155429091	R	Regular
2	1	Yesica Montenegro	Bª P. Castro	M”D	C”2”	155133714	R	Optimo
3	2	Analia Fuente	San Juan	321	Centro	420101	B	Optimo
3	2	Luis Álvarez	San Juan	336	Centro	156609870	B	Optimo
3	2	Cristian Gómez	Rawson	566	Centro	154155167	MB	Optimo
3	2	Ana María Pérez	Juan Echegaray	660	Centro	154758595	R	Optimo
3	2	Carlos Castro	Juan Echegaray	662	Centro	154143464	R	Optimo
1	1	María Torres	Eusebio Zapata	S/N	Centro	154471121	B	Optimo
1	1	Natalia Illanes	Bª las Chacritas	M”B	C”18”	155288473	B	Optimo
1	1	Celina Pasten	Bª las Chacritas	M”B	C”21”	154944335	R	Regular
7	1	Fátima Cortez	Corrado Bazan	11	Centro	154405455	B	Regular
7	1	Luis Huaquinchay	Ruta 20	S/N	Centro	4254802	R	Regular
1	1	Juana Vera	Marta Muñoz	S/N	Las Chacritas	155408255	R	Regular
1	1	Rosana Ibáñez	Manzana B	C 10	Loteo Municipal	155134344	R	Optimo
1	1	Carla Tonella	Vª La Rosa	S/N	Las Chacritas	4254087	B	Optimo
4	3	Malvina Orellano	Manzana B	C 4	La Chimbera	155281972	B	Optimo
4	3	Edith Aranda	Manzana C	C 12	La Chimbera	154476821	MB	Optimo
4	3	Deolinda Guzmán	Manzana C	C 86	La Chimbera	155001835	MB	Optimo
4	3	Viviana Rodríguez	Manzana B	C 7	La Chimbera	154383129	MB	Optimo
4	1	Cecilia Venegas	Manzana B	C 12	Santa Rosa	154407755	B	Optimo
4	1	Viviana Bustos	Manzana B	C 16	Santa Rosa	155144337	MB	Optimo
4	1	Carina Funes	Manzana B	C 14	Santa Rosa	154509129	MB	Optimo
4	1	Yamila Rodríguez	Manzana B	C 42	Los Algarrobos	154726147	B	Optimo
4	1	Gladys Bustos	Manzana B	C 40	Los Algarrobos	4978093	MB	Optimo
4	2	Dora Cortez	Manzana B	C 46	Los Algarrobos	155261046	MB	Optimo
4	1	Teresa Velardez	Manzana C	C 60	Los Algarrobos	4978304	MB	Optimo
4	1	Rosario Oviedo	Manzana C	C 71	Los Algarrobos	4978340	MB	Optimo
4	1	Silvia Marín	Manzana C	C 74	Los Algarrobos	155415538	MB	Optimo
4	1	Alberto Agüero	Manzana C	C 72	Los Algarrobos	155476708	B	Optimo
4	1	Marta Guerrero	Manzana C	C 68	Los Algarrobos	156263181	MB	Optimo
4	1	Rodolfo Fernández	Manzana C	C 63	Los Algarrobos	4978285	MB	Optimo
4	1	Sandra Mores	Manzana C	C 67	Los Algarrobos	154744717	MB	Optimo
4	1	Orlando Mores	Manzana C	C 75	Los Algarrobos	4978141	MB	Optimo
4	1	Víctor Ceballos	Aberastain	S/N	Casuarinas	155412446	MB	Optimo
4	1	Gladys Godoy	25 de Mayo	S/N	Casuarinas	4978272	MB	Optimo
4	1	María Echegaray	Aberastain	S/N	Casuarinas	4978109	MB	Optimo
4	1	Gustavo Díaz	Aberastain	S/N	Casuarinas	154776677	MB	Regular
4	3	Ana Cepeda	Est. José Martí	S/N	La Chimbera	154560693	MB	Regular
4	3	Julio Bravo	Est. José Martí	S/N	La Chimbera	156710144	MB	Optimo
4	3	Edgar Escudero	Est. José Martí	S/N	La Chimbera	156617994	B	Optimo

Continuación de la Tabla Nº 2: **Casos Testigo**

Referencia: Area 1-**Dpto. 9 de Julio**; Area 2-**Dpto. Caucete**; Area 3-**Dpto. Jachal**; Area 4-**Dpto. 25 de Mayo**; Área 5-**Dpto. Zonda**; Area 6-**Dpto. Ullum**; Area 7-**Dpto. Sarmiento**; Area 8-**Dpto. Valle Fértil**; Area 9-**Dpto. Iglesia**; Area 10-**Dpto. Calingasta.**

AREA	SUBAREA	NOMBRE	DOMICILIO	Nº	BARRIO	TELEF.	Transferen - cia	RESULTADO
4	3	Viviana Salinas	Est. José Martí	S/N	La Chimbera	154739449	B	Optimo
4	3	Marisa Lucero	Est. José Martí	S/N	La Chimbera	154636003	B	Optimo
10	1	Marta torres	Aldo Cantoni	S/N	Vª Calingasta	154456847	B	Optimo
10	1	Anabela Araya	Aldo Cantoni	S/N	Vª Calingasta	154456847	B	Optimo
10	1	Griselda Jofre	Aldo Cantoni	S/N	Vª Calingasta	154140575	B	Optimo
10	1	María Rivera	Aldo Cantoni	S/N	Vª Calingasta	154517510	B	Optimo
10	1	Guido Cortez	Aldo Cantoni	S/N	Vª Calingasta	421111	R	Optimo
10	1	Rosa de Cortez	Aldo Cantoni	S/N	Vª Calingasta	421049	MB	Optimo
10	1	Jofre Alexander	Aldo Cantoni	S/N	Vª Calingasta	155112310	MB	Optimo
10	1	Walter Pujado	Manzana D	C 14	L. Hogar Nº 45	155185015	MB	Optimo
10	1	Bruno Jofre	Manzana E	C 2	L. Hogar Nº 45	155296989	MB	Optimo
10	1	Juan Rubiño	Manzana C	C 4	Matar Ristol	154731712	MB	Optimo
10	1	Estela Jofre	M. Cruvellier	S/N	Barreal	441184	MB	Optimo
10	1	José Valdez	Roca	S/N	Barreal	155290107	MB	Optimo
10	1	Pamela Pujado	Manzana D	C 6	Barreal	155204447	MB	Optimo
10	1	Carla Tapia	Manzana C	C 6	Matar Ristol	155015912	MB	Optimo
10	1	Nilda Contreras	Manzana C	C 10	Matar Ristol	15408256	MB	Optimo
10	1	Giselle Tapia	Manzana D	C 12	Matar Ristol	154447479	MB	Optimo
10	1	Sergio Castañares	Manzana B	C 15	Matar Ristol	154826748	MB	Optimo
10	1	Sonia Campusano	Manzana B	C 13	Matar Ristol	155328159	MB	Optimo
10	1	Luciana Pujado	Manzana A	C 11	Matar Ristol	441175	R	Regular
10	1	Angélica Tello	Maipú	S/N	Tamberías	155307842	R	Regular
10	1	Gema Cortez	Maipú	S/N	Tamberías	155309801	B	Optimo
10	1	Paula Cabrera	Maipú	S/N	Tamberías	155107385	MB	Optimo
10	1	Mónica Campillay	Manzana C	C 8	Tamberías	155314162	MB	Optimo
10	1	Samanta Orellano	Ramón Díaz	S/N	Tamberías	155028436	MB	Optimo
9	2	María Díaz	Casa 6	-----	Oasis	154572710	B	Optimo
9	2	Elsa Cuevas	Casa 8	----	Oasis	496089	B	Optimo
9	2	Ana Ponce	Casa 14	----	Oasis	154176235	B	Optimo
9	2	Yolanda Godoy	Casa 17	----	Oasis	154458628	B	Optimo
9	2	Luisa Campos	Casa 19	----	Oasis	156439823	B	Optimo
9	2	Mónica Díaz	Casa 7	---	Oasis	155281410	B	Optimo
9	2	Alba Robledo	Casa 8	----	Oasis	155720485	B	Optimo
9	2	Manuel Díaz	Casa 12	----	Oasis	15427495	B	Optimo
9	2	Hugo Álvarez	Casa 14	----	Oasis	154819257	R	Regular
9	3	Raúl Benegas	Costanera	S/N	Tudcum	154308942	B	Optimo
9	3	Myriam Sánchez	Costanera	S/N	Tudcum	154326411	B	Optimo
9	3	Eduardo Pérez	Costanera	S/N	Tudcum	155057031	B	Optimo
9	3	Juan Rodríguez	Aguilera	S/N	Tudcum	155269983	R	Regular
9	3	Luisa Rojas	Aguilera	S/N	Tudcum	155129010	MB	Optimo

Continuación de la Tabla Nº 2: **Casos Testigo**

Referencia: Area 1-**Dpto. 9 de Julio**; Area 2-**Dpto. Caucete**; Area 3-**Dpto. Jachal**; Area 4-**Dpto. 25 de Mayo**; Area 5-**Dpto. Zonda**; Area 6-**Dpto. Ullum**; Area 7-**Dpto. Sarmiento**; Area 8-**Dpto. Valle Fértil**; Area 9-**Dpto. Iglesia**; Area 10-**Dpto. Calingasta.**

AREA	SUBAREA	NOMBRE	DOMICILIO	Nº	BARRIO	TELEF.	Transferen - cia	RESULTADO
1	1	Olga Domínguez	C “6” M”16”	-----	Fátima	154514749	B	Optimo
9	3	Costanera	Victor Riveros	S/N	Tudcum	493057	B	Optimo
9	4	Mary Mendoca	Santa María	S/N	Las Flores	154598774	B	Optimo
9	4	Susana Flores	Sarmiento	S/N	Las Flores	154322139	B	Optimo
9	4	Teresa González	Sarmiento	S/N	Las Flores	497046	B	Optimo
9	4	Luis Nuñez	Sarmiento	S/N	Las Flores	156429982	B	Optimo
9	4	Noelia Albarracín	Laprida	S/N	Las Flores	154048212	B	Optimo
9	4	Ofelia Nuñez	Laprida	S/N	Las Flores	155314239	R	Optimo
9	4	Juan Pérez	Salta	S/N	Las Flores	155383416	B	Optimo
9	3	Díaz Alfredo	Costanera	S/N	Tudcum	155315525	R	Optimo
8	1	Daniela Pizoto	Rioja	748	Valle Fértil	154711378	MB	Optimo
8	1	Juana Elizondo	Rioja	13	San Agustín	154703515	B	Optimo
8	1	Roberto Quiroga	Rioja	638	San Agustín	154136221	R	Opyimo
8	1	Raúl Quiroga	Rivadavia	210	San Agustín	154411738	B	Optimo
8	1	Luis Fernández	Rivadavia	249	San Agustín	156420815	R	Optimo
8	1	Luisa Aguilera	Rioja	130	Las Tunas	140020	MB	Optimo
7	3	Yamila Pelaytay	José Palacio	S/N	Cañada Honda	4978018	MB	Optimo
7	3	Castro Gabriel	José Palacio	S/N	Cañada Honda	155226226	MB	Optimo
7	3	Daniela Guajardo	José Palacio	S/N	Cañada Honda	4976005	B	Optimo
7	3	Judit Oro	Manzana C	C 32	Del Carmen I	155028944	MB	Optimo
7	3	Rafaela Oro	Manzana C	C 12	Del Carmen I	155020412	B	Optimo
7	3	Emiliano Vargas	Manzana C	C 33	Del Carmen I	155161284	MB	Optimo
7	3	Yesica Rodríguez	Manzana C	C 39	Del Carmen I	155147787	B	Optimo
7	3	Sebastián Arancibia	Calle del Sur	S/N	Los Berros	154166810	MB	Optimo
7	3	Fernando Sánchez	Manzana C	C/14	Del Carmen II	155664561	B	Optimo
7	3	Gabriela Cantos	Manzana C	C 7	Del Carmen II	155607821	MB	Optimo
7	3	Violeta Guerra	Manzana C	C 8	Del Carmen II	154810203	B	Optimo
7	3	Esmeralda Rosas	Manzana C	C 4	Del Carmen II	155135703	R	Optimo
7	3	Gladys Sosa	Manzana C	C 18	Del Carmen II	154127355	B	Optimo
7	3	David Marinero	Manzana C	C 60	Del Carmen II	154657673	MB	Optimo
7	3	Nelly Balmaceda	Manzana C	C 62	Del Carmen II	154758027	B	Optimo
7	3	Carolina Sáenz	Manzana C	C 64	Del Carmen II	155270548	MB	Optimo
2	5	Horacio Jofre	Manzana E	C 13	Caucete	155145224	B	Optimo
2	5	Elsa Carrió	Manzana E	C 4	Caucete	4963626	R	Optimo
2	5	Natalia Paredes	Manzana E	C 20	Caucete	155324524	B	Optimo
5	1	Martin Cardozo	Manzana E	C 7	Zonda	438482	B	Optimo
5	1	Luis Díaz	Manzana C	C 5	Zonda	155076111	MB	Optimo
5	1	Alejandro Zarral	Manzana F	C 16	Zonda	155466631	B	Optimo
5	1	Jorge Herrera	Manzana F	C 3	Zonda	155441530	MB	Optimo
4	3	Beatriz Cepeda	Manzana A	C 5	La Chimbera	155212441	B	Optimo

Continuación de la Tabla Nº 2: **Casos Testigo**

Referencia: Area 1-**Dpto. 9 de Julio**; Area 2-**Dpto. Caucete**; Area 3-**Dpto. Jachal**; Area 4-**Dpto. 25 de Mayo**; Area 5-**Dpto. Zonda**; Area 6-**Dpto. Ullum**; Area 7-**Dpto. Sarmiento**; Area 8-**Dpto. Valle Fértil**; Area 9-**Dpto. Iglesia**; Area 10-**Dpto. Calingasta.**

AREA	SUBAREA	NOMBRE	DOMICILIO	Nº	BARRIO	TELEF.	Transferen - cia	RESULTADO
7	2	Isabel Gómez	Manzana B	C 20	Cerro Valdivia	154685846	B	Optimo
7	2	Florencia Carrizo	Manzana A	C 22	Evita	155180119	B	Optimo
7	3	Antonia Calderón	Manzana A	C 14	Ruta de Médano	154153769	B	Optimo
7	3	Roberto Mercado	Manzana A	C 15	Ruta de Médano	154890163	MB	Optimo
3	1	Susana Funes	Manzana 6	C 18	Fronteras	155300559	B	Optimo
3	1	Marisa Bal	Manzana 6	C 21	Fronteras	154579526	MB	Optimo
3	1	Miguel Zalazar	Manzana 9	C 45	Fronteras	421209	B	Optimo
4	1	Horacio Silva	Manzana C	C 67	Los Algarrobos	155424033	B	Optimo
4	1	Adriana Lucero	Manzana D	C 49	Los Algarrobos	154050324	MB	Optimo
4	1	María Torres	Antonio Carrizo	S/N	Santa Rosa	155034230	B	Optimo
4	1	Débora Azcurra	Manzana B	C 19	Santa Rosa	154500671	B	Optimo
4	1	José Olguín	Manzana B	C 15	Santa Rosa	154545784	MB	Optimo
3	1	Silvia Stoltai	España	269	San Lorenzo	420836	B	Optimo
3	1	Juana Elizondo	España	237	San Lorenzo	154693864	B	Optimo
3	1	Acosta Verónica	España	213	San Lorenzo	420347	B	Optimo
3	1	Gladis Zalazar	Almirante Brown	206	San Lorenzo	420213	B	Optimo
7	3	María González	Manzana A	C 6	Ruta de Médano	154999089	MB	Optimo
7	3	Cristina González	Manzana A	C 3	Ruta de Médano	154442303	B	Optimo
3	7	Federico Nieto	Colonial	S/N	Niquivil	155177257	B	Optimo
3	7	Diego luna	Ex ruta 40	S/N	Niquivil	155202213	B	Optimo
3	7	Diana Sediña	Ex Ruta 40	S/N	Niquivil	494027	B	Optimo
3	2	Juana Balaguer	Rawson	874	Jachal	420266	B	Optimo
3	2	Javier Costa	España	444	Jachal	154444566	R	Optimo
3	2	Gladys Carrizo	España	258	Jachal	154452021	R	Regular
3	2	Elio Rodríguez	España	264	Jachal	155160933	MB	MB
3	1	Juan Olmos	Laprida	272	San Lorenzo	155227883	R	Optimo
8	1	Lautaro Carrera	San Luis	822	Valle Fértil	155047041	B	Optimo
8	1	Juana Elizondo	Entre Ríos	1275	Valle Fértil	156420989	R	Optimo
8	1	Alicia Torres	Entre Ríos	1075	Valle Fértil	154346834	MB	Optimo
8	1	Ema Páez	San Luis	297	Valle Fértil	156439846	B	Optimo
8	1	Pedro Herrera	San Luis	S/N	Valle Fértil	155628569	MB	Optimo
8	1	Lourdes Ahumada	San Luis	880	Valle Fértil	154679433	B	Optimo
8	1	Samuel Quiroga	San Luis	864	Valle Fértil	154165062	NB	Optimo
2	4	Myriam Abad	Manzana 13	C 46	Ruta 20	4963439	B	Optimo
2	4	Daniel Correa	Manzana 12	C 4	Ruta 20	154993001	MB	Optimo
2	4	Adriana Agüero	Manzana 12	C 7	Ruta 20	4963766	MB	Optimo
2	4	Lidia Castaño	Manzana 13	C40	Ruta 20	4961282	R	Optimo
2	4	Yesica Reinoso	Manzana 13	C 41	Ruta 20	154645331	MB	Optimo
2	4	Sixta Flores	Manzana 13	C 34	Ruta 20	155189334	B	Optimo
2	4	Diego Aduero	Manzana 13	C 36	Ruta 20	154539260	MB	Optimo