



**REDISEÑO DE LA BASE DE DATOS BIBLIOGRÁFICA
DEL CENTRO DE DOCUMENTACIÓN CIENTÍFICA Y
TÉCNICA Y ACTUALIZACIÓN DEL CATÁLOGO
AUTOMATIZADO**

INFORME FINAL

PROVINCIA DEL NEUQUEN - 29/03/2007



**REDISEÑO DE LA BASE DE DATOS BIBLIOGRÁFICA DEL CENTRO DE
DOCUMENTACIÓN CIENTÍFICA Y TÉCNICA Y ACTUALIZACIÓN DEL CATÁLOGO
AUTOMATIZADO**

EQUIPO DE TRABAJO

EXPERTO

ELENA A. OYARZO

COLABORADORES

**MIRTA DEL TRÁNSITO REARTE
NICOLÁS E. CANALES**



CONSEJO FEDERAL DE INVERSIONES

SECRETARIO GENERAL DEL CONSEJO FEDERAL DE INVERSIONES
ING. JUAN JOSÉ CIÁCERA



PROVINCIA DEL NEUQUEN

GOBERNADOR DE LA PROVINCIA DEL NEUQUEN
DON JORGE OMAR SOBISCH

SECRETARIA DE ESTADO GENERAL DE LA GOBERNACION
SR. RODRIGO SALVADÓ

DIRECTOR PROVINCIAL DEL COPADE
ING. CARLOS CIAPPONI

DIRECTOR GENERAL UNIDAD OPERADORA PROVINCIAL
ING. AGR. MARCELO SORIA NETTO

ORGANISMO CONTRAPARTE PROVINCIAL

TABLA DE CONTENIDO

1. INTRODUCCIÓN.....	5
2. EL CENTRO DE DOCUMENTACIÓN E INFORMACIÓN CIENTÍFICA Y TÉCNICA.....	6
ANTECEDENTES	
FUNCIONES DEL CDCYT	
3. METODOLOGÍA DE TRABAJO.....	8
3.1. CRONOGRAMA DE TAREAS.....	8
4. DESARROLLO DE TAREAS.....	9
4.1. DISEÑO Y FUNCIONAMIENTO DE LA BASE DE DATOS.....	9
4.1.1. SISTEMATIZACIÓN DEL CATÁLOGO.....	9
4.1.2. CARACTERÍSTICAS DE WINSIS 15_3.....	10
4.1.2.1. EVOLUCIÓN DEL SISTEMA.....	11
4.1.2.2. LIMITANTES DEL SISTEMA.....	12
4.1.2.3. REQUERIMIENTOS DE HARDWARE Y SOFTWARE	12
4.1.3. DISEÑO DE LA NUEVA BASE DE DATOS	13
4.1.3.1. ESTRUCTURA DE LA NUEVA BASE DE DATOS.....	13
TABLA DE DEFINICIÓN DE CAMPOS (FDT)	
HOJAS DE CARGA DE DATOS (FMT)	
TABLA DE SELECCIÓN DE CAMPOS (FST)	
FORMATOS DE VISUALIZACIÓN DE DATOS	
4.1.4. MIGRACIÓN DE INFORMACIÓN A LA NUEVA BASE DE DATOS.....	18
4.1.5. TRATAMIENTO TÉCNICO DEL MATERIAL BIBLIOGRÁFICO.....	18
4.1.5.1. ETAPA I.....	18
4.1.5.2. ETAPA II.....	19
PROCESOS TÉCNICOS	
5. CAPACITACIÓN DEL PERSONAL.....	21
6. RESULTADOS OBTENIDOS.....	22
ANEXOS	
CATÁLOGO BIBLIOGRÁFICO IMPRESO (REG. 3178-3592).....	23
MANUAL BÁSICO DEL USUARIO WINISIS.....	132

1. INTRODUCCIÓN

El Centro de Documentación e Información Científica y Técnica de la Provincia de Neuquén (CDCYT)¹, alberga desde hace 42 años, valiosos antecedentes de proyectos e investigaciones, ejecuciones realizadas por un variado número autores personales e institucionales sobre las temáticas que hacen al desarrollo de la Provincia y la Región.

Este Centro de Documentación, contaba desde hace varios años, con una base de datos que registraba precisamente parte de la documentación que contiene en su acervo bibliográfico, diseñada con un software muy utilizado en el ámbito bibliotecario, el sistema CDS/Microisis, en su versión inicial bajo entorno DOS como sistema operativo. Esta versión permite el almacenamiento, búsqueda e impresión de los datos referenciales sobre la documentación, pero al no ser una versión actualizada presentaba incompatibilidades con los nuevos sistemas operativos actuales, situación que generaba la necesidad de actualizar totalmente el sistema y su base de datos.

Consecuentemente, se planteó desde esta Unidad de Información, el reemplazo de este viejo sistema mediante la actualización de su versión, y el desarrollo de una nueva Base de Datos que significara contar con un Catálogo actualizado de su acervo documental.

Se decide entonces, instalar el mismo sistema en su última versión, utilizada actualmente en los servicios de estas características, Winisis 15_3², sistema desarrollado por UNESCO y distribuido en nuestro país por la CNEA (Comisión Nacional de Energía Atómica). Esta aplicación presenta sus aplicaciones bajo entorno Windows, y su funcionamiento, a diferencia del anterior, es adecuado y compatible con Windows en sus versiones 95, 98 y 2000.

Una de las ventajosas características que hizo se opte por Winisis, es su compatibilidad absoluta para el traspaso de datos entre ambos sistemas, evitando así la pérdida de datos de la base de datos existente o la recarga de los mismos en la nueva base de datos que se diseñara.

¹ Véase Antecedentes del Centro de Documentación e Información Científica y Técnica.

² Véase Características de Winisis 15_3.

2. EL CENTRO DE DOCUMENTACIÓN E INFORMACIÓN CIENTÍFICA Y TÉCNICA

Antecedentes

El Centro de Documentación es una Unidad de Información y Documentación que recopila, procesa, almacena, preserva y difunde los documentos elaborados para la Provincia del Neuquén. Su temática se vincula al Desarrollo Económico-Social de la Provincia y los trabajos son responsabilidad de diversos autores institucionales, del ámbito provincial, nacional e internacional.

Esta Unidad de Documentación fue creada el 29 de Septiembre de 1965 mediante la Ley Provincial N° 480 con el objeto de asistir al COPADE y al Gobierno de la Provincia del Neuquén en materia de información técnica. Su misión era administrar los recursos de información en forma ágil, eficaz y oportuna, considerando a la información como el elemento básico de apoyo a la acción de gobierno y a la toma de decisiones.

Desde entonces, sus tareas han ido variando: se comenzó realizando el relevamiento y organización de los trabajos producidos por el organismo: Informes Técnicos, Estudios de Factibilidad, Proyectos, Planes y Programas Provinciales, y luego se aplicaron técnicas administrativas y documentales para su identificación, búsqueda y posterior recuperación.

En el año 1985, mediante Decreto N° 1302, el Gobernador de la Provincia del Neuquén ordenó a todas las reparticiones públicas de jurisdicción provincial a remitir al Centro de Documentación copia de todo trabajo técnico y/o científico que elaborara. De esta manera el fondo documental se acrecentó, comenzaron a ingresar trabajos de diversas instituciones de origen local, provincial, nacional e internacional; que respondían a necesidades de información sobre determinados temas económico-sociales o al estudio de recursos y potencialidades de la Provincia. A estos trabajos inéditos se sumaron las publicaciones, es decir, los libros y revistas especializadas que eran requeridas por el plantel técnico del COPADE para ampliar su conocimiento y actualización profesional.

Iniciada la década de los '90, el Centro comenzó a abrir sus puertas a nuevos contactos institucionales, nuevas tareas y emprendimientos ante los desafíos tecnológicos y de comunicación. Esto implicó pasar a formar parte de Redes de Información y Documentación. Una red es un sistema cooperativo entre bibliotecas para compartir sus medios técnicos, humanos e informativos encaminados a la consecución de un mayor y mejor servicio. La cooperación entre las bibliotecas tiene como objetivo evitar el aislamiento, actuar conjunta y coordinadamente para lograr un beneficio en común; esto ha significado un compromiso aún mayor a los efectos de ganar espacios y reconocimiento a nivel nacional. Es Unidad Cooperante de las siguientes redes:

Desde el año 1989 es Unidad Cooperante la Red de Documentación e Información del INAP (Instituto Nacional de la Administración Pública) denominada RENDIAP con el compromiso de participar de manera activa en el aporte de registros bibliográficos anuales; obteniendo a cambio Catálogos Colectivos que permiten compartir información e intercambiar bibliografía en forma totalmente gratuita.

Participa de UNIREN (Red de Redes de Información Económica y Social) que es un sistema cooperativo y descentralizado que permite compartir recursos, información y documentación.

A partir del año 2001 forma parte de SIDALC (Sistema de Información y Documentación Agropecuaria de América Latina y el Caribe) que basa su operación en los recursos de información agrícola.

Funciones del CDCyT

- Seleccionar y adquirir la colección bibliográfica y documental.
- Registrar y sellar las obras que ingresan al patrimonio del Estado.
- Organizar mediante técnicas bibliotecológicas (clasificación, catalogación e indización) el material seleccionado, a fin de permitir la elaboración de catálogos, que son los instrumentos de recuperación de la información.
- Ubicar y mantener el fondo bibliográfico lo más adecuadamente posible, cuidando de cumplir con las medidas de conservación y preservación del material.
- Difundir la información almacenada a través de boletines, catálogos, etc.
- Poner la información a disposición para su uso, mediante servicios de referencia, consulta y préstamos.

3. METODOLOGÍA DE TRABAJO

Para el desarrollo de todas las tareas, en su orden de prioridades, se respetaron los ítems detallados en el Cronograma de tareas previsto.

Se distribuyeron las tareas entre los integrantes del equipo, de acuerdo a sus capacidades profesionales, afinidad y experiencia en tareas de similares características, y se establecieron tiempos de concreción para cada una de ellas, también estipulados previamente.

Se elaboraron Informes de avance y de carácter parcial, que dieran a conocer a las autoridades involucradas, el estado de avance del desarrollo del Proyecto.

3.1. CRONOGRAMA DE TAREAS

De acuerdo a lo establecido en el marco contractual del Proyecto, el programa de tareas presentado y aprobado, se estableció el siguiente Cronograma de tareas que se fueron cumplimentando durante el desarrollo del Proyecto.

TAREAS	MESES					
	1	2	3	4	5	6
1. Instalación de Winisis.	■					
2. Diseño Base de Datos 2.1. Diseño FDT 2.2. Diseño Hojas de datos 2.3. Formatos 2.4. Diseño FST	■					
3. Exportación / Importación datos.			■			
4. Pruebas y puesta en funcionamiento de la Base				■		
5. Capacitación del personal						■
6. 1. Catalogación	■					
6.2. Indización				■		
7. a. Inventario de documentos	■					
7. b. Carga en Base de Datos			■			
INFORMES	1º INF. DE AVANCE		INF. DE AVANCE		2º INF. PARCIAL	INF. FINAL

4. DESARROLLO DE TAREAS

En cuanto a los trabajos establecidos para el desarrollo de este Proyecto, se han finalizado en el tiempo estimado, las tareas previstas en el marco de este Proyecto, donde se ha rediseñado y reemplazado estructuralmente en su totalidad la Base de datos bibliográfica del Centro de Documentación de Documentación Científica y Técnica del COPADE.

Posteriormente a las tareas de rediseño y modificación de la base de datos, se realizó la actualización de los registros referenciales que constituyen el contenido bibliográfico de este Catálogo automatizado, logrando la optimización del sistema, sus posibilidades de trabajo y los resultados en los procedimientos de búsqueda y recuperación de la información.

4.1. DISEÑO Y FUNCIONAMIENTO DE LA BASE DE DATOS

La nueva Base de Datos bibliográfica, cuyos objetivos específicos de diseño han sido el registro y almacenamiento de los datos bibliográficos referenciales de la documentación albergada en el Centro de Documentación, ha sido diseñada en su totalidad por el software Winisis 1.5_3 diseñado y distribuido para el manejo exclusivo de bases de datos bibliográficas.

La base de datos que contiene finalmente toda la información referencial de los documentos que forman el acervo documental de una Unidad de información, es denominado Catálogo automatizado, a través del cual se realizan las búsquedas simples o combinadas de datos con la finalidad de obtener el detalle bibliográfico de un documento determinado, o grupo de ellos, optimizando y agilizando la ubicación física de los mismos en el espacio físico dentro de la unidad documental.

A este procedimiento de diseño y puesta en funcionamiento de un sistema informático para la administración del registro bibliográfico, se lo denomina Automatización o Sistematización del catálogo.

4.1.1. SISTEMATIZACIÓN DEL CATÁLOGO

El catálogo bibliográfico de una Unidad de información (Bibliotecas, Centros de Documentación, Archivos) ha sido desde los inicios de la actividad bibliotecaria, uno de los elementos más característicos de una Unidad, aunque su configuración y funciones hayan ido variando con el pasar de los años hasta convertirse en un instrumento de recuperación de la información.

La evolución del catálogo se ha precipitado con la aplicación de la informática, y la aparición del catálogo automatizado ha hecho que éste haya dejado de ser el mediador entre el usuario y una única biblioteca.

Dentro de una biblioteca, el catálogo es un instrumento de recuperación de los documentos –y por tanto de la información en ellos contenida- porque los describe y los

localiza por medio de la signatura topográfica; convirtiéndose además, en una herramienta imprescindible para la gestión de las colecciones (selección, adquisición, recuentos, etc.)

En el caso de la Base de datos diseñada en el CDCYT, la base de datos contiene el catálogo que representa el registro bibliográfico de los documentos que contiene esta unidad, permitiendo almacenar cuatro tipos de documentos: **libros, capítulos de libros, artículos de publicaciones y colecciones**, en cualquier tipo de soporte en que se presente físicamente (soporte impreso, CD, DVD, archivos digitales, otros soportes multimedia, etc.)

La Base de datos está diseñada en función de su continuidad y crecimiento, es decir, no presenta limitaciones de almacenamiento para la carga de nuevos registros.

A través de este Catálogo, el CDCYT cuenta, a partir de la culminación de las tareas desarrolladas en este Proyecto, con un registro total y actualizado de su material bibliográfico, visualizando los registros en pantalla de acuerdo a las normas bibliotecológicas preestablecidas en la temática de bibliotecas a nivel internacional.

Una vez finalizadas las tareas de diseño, se procedió a la puesta en marcha del sistema para iniciar la carga de información a la Base de Datos, teniendo en cuenta el procesamiento técnico documental del material bibliográfico para su registro³.

4.1.2. CARACTERÍSTICAS DE WINSIS 15_3

El software Winisis, (*Windows - Integrated Set for Information System*), desarrollado en la UNESCO por Giampaolo del Bigio, fue generado para el almacenamiento y recuperación de información. Se diseñó especialmente para el manejo de bases de datos no numéricas, es decir, bases de datos constituidas principalmente por texto. En términos generales se puede pensar en una base de datos de CDS/ISIS como un archivo de datos generados para satisfacer los requerimientos de información de los usuarios.

El sistema fue diseñado para el registro de documentos, como información bibliográfica, hemerográfica y audiovisual. También se utiliza en directorios, repertorios, expedientes, proyectos; y en general, en información estructurada con datos textuales.

Una de las principales ventajas que ofrece el diseño del programa, es su capacidad de manejar un número ilimitado de bases de datos, cada una de las cuales pueden contener datos totalmente diferentes. Provee facilidades para las siguientes operaciones:

- Ingreso de Información (altas, modificaciones y bajas).
- Visualización en pantalla o por impresión.
- Recuperación de registros que cumplen ciertas condiciones y posterior ordenamiento e impresión.
- Exportación e importación de registros de otras bases de datos.

³ Ver *Tratamiento técnico del material bibliográfico*.

La operación es interactiva mediante menús y respuestas a mensajes y/o llenado de formularios, pudiendo seleccionarse el idioma en que éstos se presentan (español, inglés, italiano y francés).

Las características específicas más notorias que convierten a Winisis en un software indicado para bases de datos documentales son:

- Manejo de un número indefinido de distintas bases de datos, con una información de hasta 500 millones de caracteres, estructurados en registros.
- Puede contener un máximo de 16 millones de registros de hasta 32.000 caracteres en un máximo de 200 campos diferentes, a su vez, divisibles en subcampos.
- Campos de longitud variable. No es necesario predefinir una longitud del campo, ésta es variable de registro en registro, pudiendo ser nula o extenderse hasta completar la longitud máxima del registro.
- Campos repetibles. Un determinado campo puede repetirse múltiples veces en un mismo registro.
- Potentes recursos de recuperación (búsqueda) de registros seleccionados de acuerdo a su contenido en determinados campos con uso de operadores booleanos y de proximidad. Las búsquedas se pueden efectuar por el contenido completo de un campo, por palabras o frases.
- Amplias posibilidades de diseño de formularios de ingreso de datos y de formatos de salida impresos, ambos adaptados a información de tipo textual.
- Salidas en formato ISO 2709 (norma internacional para el intercambio de información documental)
- Operación multilingüe: Se puede, en todo momento, durante la operación cambiar el idioma en el que se reciben los mensajes.
- Posibilidad de desarrollar programas para uso específico, utilizando los archivos y funciones del sistema, mediante un lenguaje de programación Pascal, para la versión de DOS y, Visual Basic, Visual C o Delphi para la versión de Windows.
- Aplicación de funciones multimedia (manejo de imágenes, archivos digitales, acceso a sitios web, etc).

4.1.2.1. EVOLUCIÓN DEL SISTEMA

Su evolución se remonta a los años 60, cuando la Organización Internacional del Trabajo (OIT) desarrolló un sistema orientado al manejo de datos bibliográficos. Este programa denominado ISIS (*Integrated Set for Information System*), originalmente fue escrito en lenguaje ensamblador del equipo IBM-630.

En la segunda mitad de los '70, la UNESCO adoptó la tarea de desarrollar una nueva versión en lenguaje PL/1, denominada "Computer Data System/ISIS" (CDS/ISIS), la cual se difundió rápidamente gracias a su versatilidad de operación y manejo de datos bibliográficos.

En la segunda mitad de los '80, con la proliferación de las microcomputadoras, la UNESCO y la Universidad de Pisa, diseñaron y desarrollaron en el lenguaje de programación Pascal, la versión del CDS/ISIS para equipos PC compatibles con el sistema operativo MS-DOS.

A finales de los años 90, con el afán de estandarizar el software de Micro CDS/ISIS, se reprogramó en lenguaje C++, y en noviembre de 1997 se liberó la versión 1.0 de Micro CDS/ISIS para Windows, buscando la compatibilidad del mismo con las versiones de MS-DOS y UNIX. En octubre de 1998, se libera la versión completa de **Winisis 1.3**, a la cual se le incorporan nuevas herramientas.

La versión de Windows es totalmente compatible con las versiones 3.x del DOS, por lo tanto no serían necesarios procedimientos de conversión pues los archivos de parámetros y los archivos de datos obedecen al mismo formato.

La UNESCO procura de esta forma preservar los recursos instalados en la versión DOS y facilita la evolución natural hacia la versión Windows, permitiendo la operación simultánea de ambas versiones, teniendo en cuenta que no todos los equipos permiten trabajar en Windows o en aquellos casos donde existan aplicaciones desarrolladas en ISIS-Pascal que demanden tiempo para su reprogramación bajo Windows.

La versión es implementada usando la metodología MDI (Multiple Document Interface), con una ventana principal que posee una barra de menú. Esta ventana principal puede a su vez contener varias subventanas. Es así que se pueden abrir varias bases de datos, cada una de ellas con sus propias ventanas.

Esta versión permite que todas las funciones de la versión DOS, ahora puedan ser realizadas con el mouse, permitiendo además utilizar todos los tipos de letras, tamaños, colores, etc. que ofrece Windows y mejorar la presentación de los documentos.

4.1.2.2. LIMITANTES DEL SISTEMA

Número de Bases de Datos	Ilimitada
Número de Registros	16 millones (dentro del límite de 500 Mb)
Tamaño del Registro	32000 caracteres
Tamaño del Campo	32000 caracteres
Número de Campos en FDT	200 (excluyendo campos repetibles)
Número de líneas en FST	600
Número de palabras no significativas	799
Tamaño del formato de despliegue	10000 caracteres
Tamaño del Buffer de despliegue	64000

4.1.2.3. REQUERIMIENTOS DE HARDWARE Y SOFTWARE

CPU: 486 a 40 Mhz (Recomendado: Pentium 100 Mhz o más)
RAM: 8 Mb (Recomendado: 16Mb o más)
Disco Duro: por lo menos 4 MB de espacio disponible
Monitor: VGA 640x480 (Recomendado: Super VGA 800x600 o superior.)

Si bien por las características del software para el diseño y puesta en funcionamiento de bases de datos, se requiere de conocimiento y experiencia sólida del sistema, una

vez que una aplicación ha sido diseñada, el programa puede ser utilizado y administrado por personas que tengan poco o ninguna experiencia en computación.

En base a estos conceptos fundamentales, este equipo y las autoridades del Servicio, toma la decisión de instalar Winisis en reemplazo de CD/ISIS, rediseñar la estructura de la base de datos que se posee y generar a partir de esa estructura una nueva base de datos diseñada con el nuevo sistema, donde pueda manipularse no solo la información actualmente almacenada, sino habilitar la posibilidad de agregar a la base información multimedia, como por ejemplo documentos digitales que puedan abrirse directamente desde la base de datos, remitir al usuario a una página web, abrir archivos de imágenes y sonoros, entre otros.

4.1.3. DISEÑO DE LA NUEVA BASE DE DATOS

Pasos realizados:

- Instalación del software Winisis versión 1.5_3. Se destaca que, por cuestiones de seguridad y resguardo de la información contenida en la base de datos a reemplazar, no se desinstaló el sistema anterior hasta no terminar el proyecto en su totalidad.

- Diseño de la estructura que comprendería la nueva base de datos: Tabla de Definición de Campos (FDT) destinada a contener la información de la base de datos en Microisis ; diseño de Hojas de Trabajo. Se diseñaron las hojas de ingreso de datos con definición de *picklist*, de acuerdo a la característica del campo ; diseño del *formato* de presentación de datos (visualización de resultados de búsquedas e impresión) ; y diseño de la Tabla de Selección de Campos (FST) o Diccionario de términos disponibles para las búsquedas de información.

4.1.3.1. ESTRUCTURA DE LA NUEVA BASE DE DATOS

Archivos que definen la estructura de la Base:

- **FDT** - Tabla de definición de campos
- **FMT** - Formatos de Captura
- **PFT** - Tabla de Formatos de Impresión
- **FST** - Tabla de Selección de campos

TABLA DE DEFINICIÓN DE CAMPOS (FDT)

En la FDT se define la estructura de la base de datos por medio de campos, los cuales describen las características del documento a integrar.

En este archivo se definen todos los campos que tendrá la base de datos y sus atributos o parámetros para cada campo.

Por razones de normalización, en la definición de la base de datos conviene emplear estructuras normalizadas, por ejemplo, en descripciones bibliográficas, es frecuente el

uso del Formato Común de Comunicación (CCF) de la UNESCO, el MARC de la Biblioteca del Congreso de los Estados Unidos, el formato CEPAL, etc.

Campos y subcampos

Los datos se almacenan en campos. El campo puede ser la menor unidad de información o puede dividirse en subcampos. En este caso, el campo contiene más de un elemento de dato, cada uno almacenado en diferentes subcampos.

Campos repetibles

Se presentan casos donde un elemento de dato puede ocurrir más de una vez en un registro dado, este tipo de campo se denomina repetible. Un ejemplo típico de campo repetible es el campo de autor, un documento puede tener más de un autor, para poder ingresar y recuperar a cada, y por cada uno de ellos, el campo debe definirse como repetible.

El diseño y definición total de la Tabla de Definición de Campos (FDT), cuyos campos fueron diseñados de acuerdo a los campos preestablecidos por el formato bibliográfico del sistema de ingreso de datos CEPAL, sufrió modificaciones a lo largo de las primeras etapas del proyecto, hasta alcanzar el diseño adecuado aprobado por los integrantes del equipo de trabajo y las autoridades del Centro de Documentación. Finalmente se definieron los siguientes campos:

	ETIQUETA DEL CAMPO	ID DEL CAMPO
CAMPOS DEFINIDOS	NOMBRE DEL ARCHIVO	1
	NUMERO DE ACCESO	2
	UBICACION FISICA	3
	TIPO DE LITERATURA	4
	NIVEL DE REGISTRO	6
	NOMBRE CENTRO PARTICIPANTE	7
	AUTOR PERSONAL	10
	AUTOR INSTITUCIONAL	11
	TITULO	12
	PAGINAS	14
	AUTOR PERSONAL	16
	AUTOR INSTITUCIONAL	17
	TITULO Y EDICION	18
	PAGINAS	20
	NUMERO DE VOLUMEN	21
	EDITOR INSTITUCIONAL	29
	TITULO DE PUBLICACION	30
	VOLUMEN	31
	NUMERO	32
	PERIODICIDAD	33
	ISSN	35
	EDITORIAL	38
	CIUDAD DE LA EDITORIAL	39
	PAIS DE LA EDITORIAL	40
	FECHA PUBLICACION	43
	FECHA NORMALIZADA	44
	SIMBOLO	45
ISBN	47	

INSTITUCION PATROCINADORA	52
NOMBRE	53
CIUDAD	54
PAIS	55
FECHA	56
FECHA NORMALIZADA	57
INSTITUCION PATROCINADORA	58
NOMBRE Y NO	59
NOTAS	68
DESCRIPTORES	76
ESTADO DEL REGISTRO	94
RESUMEN	72
FECHA DE ENTRADA	97

HOJAS DE CARGA DE DATOS (FMT)

En la Hoja de Entrada de Datos o FMT, se define la presentación de la pantalla empleada para el ingreso de los datos.

Se diseñaron distintas Hojas de ingreso de datos, considerando los distintos tipos de documentos tratados en el Centro de Documentación: libros, proyectos, artículos de publicaciones periódicas y artículos monográficos, en cualquier tipo de soporte de presentación (impreso o digital), como puede observarse en la siguiente imagen.

CDS/ISIS for Windows [Version Completa: AR] | CENTRO DE DOCUMENTACION CIENTIFICA Y TECNICA - COPADE - Ingreso de datos (MULTI USER)

Base de Datos | Mostrar | Buscar | Editar | Configurar | Utilitarios | Ventanas | Ayuda

MFN: 3762 | Opciones

Planilla: MEDIA | Más campos: <>

CDCYT-COPAIDE

01 NOMBRE DEL ARCHIVO: []

02 NUMERO DEL REGISTRO: 5914

03 UBICACION FISICA: Biblioteca

04 TIPO DE LITERATURA: M

06 NIVEL DE REGISTRO: m

16 AUTOR PERSONAL:

1	Sambrin, María del C.
2	Diby, Carolina
3	Bilbao, Edith A.

17 AUTOR INSTITUCIONAL:

1	CFI
2	Neuquén, Ministerio de Planificación y Control de Gestión

18 TITULO:

1	Proyecto Integral para la Gestión de los Residuos Sólidos Domiciliarios, zona de la Confluencia
---	---

20 PAGINAS: s.p.

21 NUMERO DE VOLUMEN: 21 v

38 EDITORIAL: CFI

39 CIUDAD DE LA EDITORIAL: Neuquén

40 PAIS DE LA EDITORIAL: AR

43 FECHA PUBLICACION: 2000

44 FECHA NORMALIZADA: 20000000

76 DESCRIPTORES: <TRATAMIENTO DE DESPERDICIOS><PROYECTO DE DESARROLLO><PLANIFICACION REGIONAL><ASPECTOS GEOGRAFICOS><DISTRIBUCION><AR:NEUQUEN-CONFLUENCIA>

72 RESUMEN: vol 1: Informe de avance, Vol 2: 2º Informe de Avance, Vol 3: Anexo I, Vol 4: Anexo II, Vol 5: Anexo III, Vol 6: Anexo IV, Vol 7: 1º Informe Parcial, Vol 8: 1 Informe

97 FECHA DE ENTRADA: CA20040712

12 bytes | Nombre de la Unidad de Información que contiene el documento.

CDS/ISIS 1.5 (build 3) for Windows - December 2003 - UNESCO © (Mode: MULTI USER)

TABLA DE SELECCIÓN DE CAMPOS (FST)

La FST, define la forma en la que se construyen los índices para efectos de la búsqueda de información.

De acuerdo a este concepto, se diseñó la FST de acuerdo a los campos que se pretendía establecer como puntos de acceso a la búsqueda y recuperación de la información contenida en la Base de Datos.

A partir de la definición de esta Tabla, genera en el sistema un listado indizado de los términos cargados en los campos seleccionados, a lo que llamamos *Diccionario*, cuyos datos se presentan ordenada alfabéticamente, con la posibilidad de visualizar todos los datos o sólo el contenido de los campos que el usuario seleccione, como puede apreciarse en el siguiente imagen.

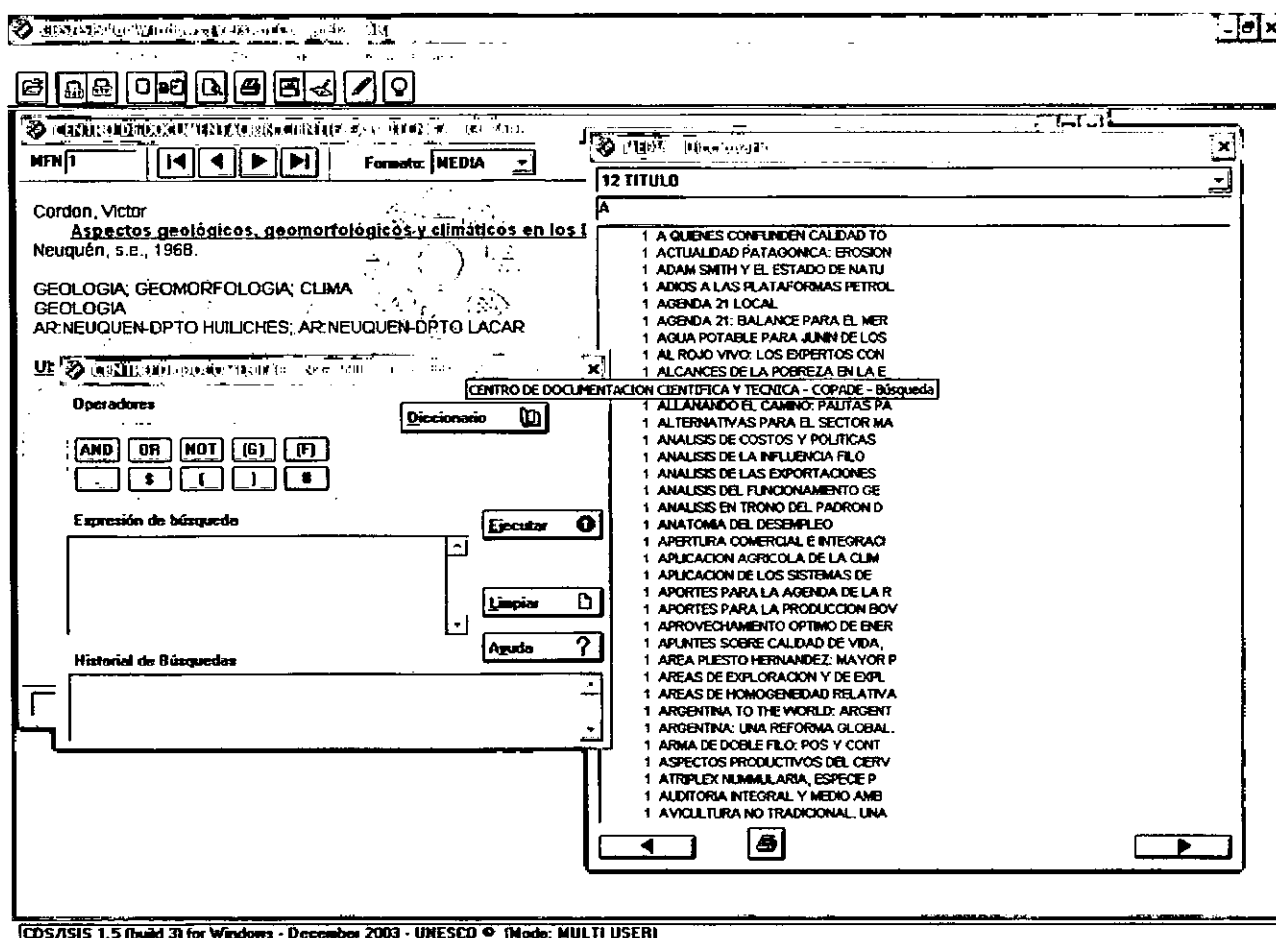

FORMATOS DE VISUALIZACIÓN DE DATOS

Los formatos en Winisis, definen las especificaciones para la presentación o visualización de los datos ingresados en la base de datos. El formato se construye mediante la combinación de comandos y funciones del lenguaje de formateo. Una base de datos puede contener uno o varios formatos de impresión o visualización.

En nuestra Base de datos, se elaboraron formatos de prueba hasta lograr el formato de presentación definitivo que permitiera una adecuada visualización e impresión de los registros de acuerdo a las normas de catalogación bibliotecológica preestablecidas en para las técnicas de procesamiento de información. De todos modos, este formato se ha definido con la posibilidad de realizar futuros cambios y modificaciones si fuese necesario.

En la Base de Datos diseñada en este Proyecto, y en funcionamiento vigente, se establecieron parámetros de formateo con el objeto de lograr visualizar los datos de los documentos cargados con un diseño acorde a las Reglas de Catalogación bibliográficas vigentes en la especialidad bibliotecaria (Ver imagen a continuación).

The screenshot shows the CDS/ISIS software interface. The main window is titled 'CENTRO DE DOCUMENTACIÓN CIENTÍFICA Y TÉCNICA COPADE'. The record number is MFN 3762. The record title is 'Sambrín, María del C. Proyecto Integral para la Gestión de los Residuos Sólidos Domiciliarios, zona de la Confluencia / Sambrín, María del C.; Diby, Carolina; Bilbao, Edith A.; CFI; Neuquén. Ministerio de Planificación y Control de Gestión. - 21 v. - Neuquén, CFI, 2000.' The record is formatted as 'MEDIA'. The subject terms are: TRATAMIENTO DE DESPERDICIOS; PROYECTO DE DESARROLLO; PLANIFICACION REGIONAL; ASPECTOS GEOGRAFICOS; DISTRIBUCION GEOGRAFICA; VEGETACION; CLIMA; ANALISIS DE SUELO; RECURSOS ENERGETICOS; TURISMO; ZONAS TURISTICAS; ASPECTOS SOCIALES; POBLACION; MIGRACION; TASA DE MORTALIDAD; TASA DE NATALIDAD; DESPERDICIOS SOLIDOS; FUENTES DE CONTAMNACION; ZONAS INDUSTRIALES; ZONAS COMERCIALES; PYMES; TRANSPORTE PUBLICO; LEGISLACION AMBIENTAL; PLANIFICACION LOCAL; CONTAMINACION; MEDIO AMBIENTE; COMPUESTOS ORGANICOS; EDUCACION AMBIENTAL. The record is located at 'AR:NEUQUEN-CONFLUENCIA'. The physical location is 'Ubicación Física: Nº Registro 5914 - Biblioteca CDCyT-COPAIDE'. The interface also shows a status bar at the bottom with 'MAX: 3778' and a copyright notice 'CDS/ISIS 1.5 (build 3) for Windows - December 2003 - UNESCO © (Mode: MULTI USER)'.

4.1.4. MIGRACIÓN DE INFORMACIÓN A LA NUEVA BASE DE DATOS

Definida y finalizada la estructura de la nueva Base de Datos, se estuvo en condiciones de generar la migración de los datos contenidos en la base de datos a reemplazar hacia la nueva base diseñada, procedimiento que se realizó mediante la acción de Exportación e Importación de registros que ofrece el sistema.

Como ambas bases de datos mostraban sus estructuras diferentes, para generar la migración tuvo que realizarse una FST de reformato –herramienta que ofrece el sistema para estos casos–, produciendo una tabla comparación entre los campos de la vieja base de datos y los campos establecidos en la nueva base. Una vez realizada la tabla de extracción de datos se generó el archivo .ISO correspondiente que fue exportado e importado en la nueva base de datos.

Terminado este proceso, pudo comprobarse que los datos habían sido transferidos en su totalidad sin presentar inconvenientes, pérdidas ni modificación de datos.

4.1.5. TRATAMIENTO TÉCNICO DEL MATERIAL BIBLIOGRÁFICO

En toda unidad de información, para proceder a su almacenamiento, el material documental destinado al resguardo y a la consulta pública, es sometido a una serie de pasos de proceso técnico donde el documento es estudiado en profundidad con el objeto de caracterizarlo e individualizarlo para su posterior identificación y ubicación física en el conjunto total de documentos.

4.1.5.1. ETAPA I

Se realizó la revisión de los registros bibliográficos preexistentes en la base anterior y exportados a la nueva Base de datos, lográndose el control del 100% del total del trabajo previsto.

En esta revisión se modificaron los datos bibliográficos de descripción y de contenido de los documentos cargados en la base de datos reemplazada, dado a que presentaban errores de carga y datos faltantes.

Se realizaron correcciones gramaticales y correcciones técnicas de contenido comprendidas en la catalogación documental, procedimiento donde se identifican y registran los datos bibliográficos tales como autor/es, títulos, datos de edición del documento y demás datos de descripción física.

Por otro lado se realizó el tratamiento de indización documental, donde se realiza el análisis documental que consiste en tareas de interpretación y análisis temático de contenido documental a través de la identificación y registro de las palabras claves que representan el contenido temático de los documentos catalogados.

4.1.5.2. ETAPA II

Se finalizaron también idénticos procedimientos de descripción bibliográfica y análisis de contenido del material documental que no había sido registrado hasta el momento en ninguna base de datos.

Todo el material **no registrado** anteriormente en la base de datos reemplazada, fue primeramente clasificado para determinar su valor documental en función de la relación del mismo con la temática abarcada por el Centro de Documentación, y luego sometido a los procesos técnicos bibliotecológicos de tratamiento documental.

PROCESOS TÉCNICOS

Se llaman procesos técnicos a las operaciones propias de la actividad documental que consisten en la identificación y selección de los elementos esenciales de los documentos y su expresión de la manera más eficaz para la recuperación de la información contenida en esos documentos. El tratamiento documental es “la operación intelectual de aplicar técnicas específicas normalizadas a un colectivo documentario con el fin de hacerlo controlable y utilizable”.

Inventario

Es la anotación secuencial que deja constancia formal del ingreso de obras al fondo documental. Dicho acervo forma parte del patrimonio del Estado Provincial del Neuquén. A su ingreso se asientan los datos fundamentales del material, de manera que pueda ser identificado. El fondo bibliográfico está compuesto en su mayor parte por literatura gris (inéditos). Solo llevan número de inventario los trabajos de tipo monográfico y las publicaciones tales como: investigaciones, informes técnicos, estudios, proyectos, planes, programas y libros.

La importancia del registro se deriva de que es un documento fehaciente y actualizada de la colección del Centro de Documentación y donde figuran las incidencias de los mismos, tales como deterioro, desaparición o expurgo. Los datos fundamentales del registro para las monografías son aquellos que identifican bibliográficamente la obra, es decir, título, autor, fecha de edición, número de volúmenes, cantidad de ejemplares, tipo de soporte y otras observaciones, relativas al material, que se consideran de interés para la unidad documental (como bajas, modificaciones, deterioro, pérdida, etc.)

Sellado y Rotulado

Los documentos seleccionados y registrados en el libro de ingreso, son sellados y rotulados. El sellado es una sencilla operación consistente en estampar un sello para indicar la pertenencia de ese material al Centro de Documentación Científica y Técnica.

El rotulado radica en adherir a cada uno la etiqueta identificatoria con el número de registro y ubicación en el estante y sector correspondiente (referencia, biblioteca, archivo, mapoteca ó biblioteca digital), esta tarea facilita su búsqueda y e inmediata recuperación.

Clasificación

La tarea de clasificar se puede definir como la actividad de agrupar los elementos de información de acuerdo a atributos o propiedades comunes entre ellos. Por tanto, definir un sistema de clasificación es elegir en base a qué atributos se va a agrupar los contenidos y cómo se van a organizar estos atributos.

Se utilizó el sistema interno utilizado por Centro de Documentación Científica y Técnica, que no obedece al contenido del documento sino al Tipo de Literatura (monografía, publicación periódica ó seriada

Catalogación e Indización

La catalogación de documentos es el procedimiento bibliotecario mediante el cual se realiza la descripción de datos de los documentos, tanto datos bibliográficos (autor, título, editor, etc.), datos de descripción física (páginas, tipo documental, etc.) como datos de análisis de contenido (palabras claves, descriptores, etc.).

Para este procedimiento se utilizaron los instrumentos utilizados por el Centro en procesos técnicos: Reglas Angloamericanas de Catalogación (AACR2), Manual de Procedimiento N° 1 de la CEPAL (Sistema de Información Bibliográfica, Uso de las Hojas de Trabajo HDB-HAC) y el Macrothesaurus para el Desarrollo Económico y Social de OCDE-Naciones Unidas.

Teniendo en cuenta estos procesos técnicos, en esta última etapa del proyecto, se culminaron las tareas de inventario, catalogación e indización del material documental, de acuerdo a las etapas planteadas en los informes anteriores.

Como estaba previsto, en el tramo final del proyecto, se finalizaron los procesos de modificación y adecuación de registros e ingreso de documentación faltante a la base de datos, con el objeto de contar con el registro de toda la documentación existente que resguarda el Centro de Documentación, independientemente de su soporte físico.

5. CAPACITACIÓN DEL PERSONAL

Considerando que esta nueva sistematización del sistema y sus procedimientos, debe ser conocida y administrada por el personal del CDCYT, se organizó una serie de encuentros destinados exclusivamente a la capacitación de los agentes que prestan sus servicios y colaboración en esta Unidad de información.

En estos encuentros de características teórico-prácticas, el personal del sector obtuvo material bibliográfico impreso referido al uso del sistema⁴, y realizó prácticas referentes al uso del sistema y sus bases de datos, poniendo en práctica sus aplicaciones y uso de la nueva base de datos puesta en funcionamiento.

En este marco el personal no solo obtuvo el conocimiento necesario para realizar tareas de carga de datos en base de datos, sino que además participó de charlas referidas a las tareas intelectuales comprendidas en el procesamiento técnico de los documentos en tratamiento.

⁴ Véase Anexo Manual Básico para usuarios de Winisis (adaptación de bibliografía varia)

6. RESULTADOS OBTENIDOS

Como resultados obtenidos, pueden observarse los siguientes detalles:

- Cumplimiento de las tareas previstas de acuerdo al cronograma preestablecido.
- Nueva Base de Datos en óptimas condiciones de funcionamiento.
- Actualización del Catálogo automatizado con la posibilidad de realizar diferentes formulaciones simples y/o combinadas de datos de búsqueda para la ubicación física de la documentación.
- Nuevo Catálogo Impreso actualizado⁵, con el contenido total bibliográfico.
- Incorporación de administración de Archivos Multimedia desde la base de datos.
- Agentes capacitados para la realización de procesos técnicos de la documentación, y uso del nuevo sistema y base de datos.

⁵ Véase Anexo Catálogo Bibliográfico Impreso

ANEXO

CATÁLOGO BIBLIOGRÁFICO IMPRESO (Únicamente registros agregados⁶)

⁶ Se imprimieron desde registro N° 3178 al 3592. Los registros anteriores fueron importados desde la Base de Datos anterior.

MFN en Base de Datos 3178

Argentina.Secretaría de Recursos Naturales y Desarrollo Sustentable.Programa
Desarrollo Institucional Ambiental

Objetivos, ejecución y resultados del PRODIA, 1994-1999 /
Argentina.Secretaría de Recursos Naturales y Desarrollo Sustentable.Programa
Desarrollo Institucional Ambiental. -- -- Buenos Aires, PRODIA, 1999.

GESTION AMBIENTAL; POLITICA AMBIENTAL; PLANIFICACION AMBIENTAL; DESARROLLO
SUSTENTABLE; LEGISLACION AMBIENTAL; EDUCACION AMBIENTAL; PROTECCION AMBIENTAL;
DETERIORO AMBIENTAL; DESPERDICIOS INDUSTRIALES
INGENIERIA AMBIENTAL

Ubicación Física: N° Registro 5837 - Biblioteca CDCyT-COPAIDE

MFN en Base de Datos 3179

Argentina.Presidencia de la Nación.Secretaría de Recursos Naturales y Desarrollo
Sustentable

El desafío de la década. Cien hechos que mejoraron la calidad de vida de los
argentinos / Argentina.Presidencia de la Nación.Secretaría de Recursos Naturales
y Desarrollo Sustentable. -- -- Buenos Aires, SRN, 1999.

GESTION AMBIENTAL; MEDIO AMBIENTE; DESARROLLO SOSTENIBLE; RECURSOS NATURALES;
CALIDAD DE VIDA; PARQUES NACIONALES; RESERVAS NATURALES
INGENIERIA AMBIENTAL
ARGENTINA

Ubicación Física: N° Registro 5836 - Biblioteca CDCyT-COPAIDE

MFN en Base de Datos 3180

Sapag, Luis F.

Loncoserver / Sapag, Luis F.. -- -- Neuquén, , 1999.

INFORMATICA; INGENIERIA; DISEÑO DE SISTEMAS; TECNOLOGIA ADECUADA; POBLACION
INDIGENA; HISTORIA
TECNOLOGIA
AR:NEUQUEN

Ubicación Física: N° Registro 5833 - Biblioteca CDCyT-COPAIDE

MFN en Base de Datos 3181

Castro G., Marcelino

Neuquén mi Provincia / Castro G., Marcelino. -- s.l., , 199?

DESARROLLO REGIONAL; METODOS PEDAGOGICOS; GEOGRAFIA FISICA; DISTRIBUCION
GEOGRAFICA; FRONTERAS; HIDROGRAFIA; LAGOS; CLIMA; ZONAS CLIMATICAS; FLORA;
FAUNA; HISTORIA; POBLACION; POBLACION INDIGENA; AGRICULTURA; GANADERIA; MINERIA;
INDUSTRIA; COMUNICACIONES; TURISMO; ANTROPOLOGIA; SALUD; EDUCACION; VIVIENDA;
GOBIERNO
PAISES Y REGIONES
AR:NEUQUEN

Se trata de un material didáctico regional dirigido a los más pequeños y para su conocimiento de la Provincia del Neuquén.

Ubicación Física: N° Registro 6023 - Biblioteca CDCyT-COPADE

MFN en Base de Datos 3182

Halperin, Marcelo

Políticas de integración: Mercosur / Halperin, Marcelo ; INAP. -- -- Buenos Aires, INAP, 199?

INTEGRACION ECONOMICA; POLITICA; MERCOSUR; ANALISIS ESPACIAL; MARCO INSTITUCIONAL; DESARROLLO INTEGRADO
RELACIONES INTERNACIONALES

Material bibliográfico de un Curso de capacitación destinado a satisfacer las demandas de capacitación que el sector público tiene en relación con las políticas de integración de Argentina y con los consecuentes compromisos internacionales asumidos por el país.

Ubicación Física: N° Registro 6006 - Biblioteca CDCyT-COPADE

MFN en Base de Datos 3183

Neuquén.Ministerio de Desarrollo Social.Subsecretaría de Acción Social

PLANIFICACION SOCIAL; GOBIERNO; DERECHOS DEL NIÑO; DESARROLLO SOCIAL; ASPECTOS JURIDICOS; ASPECTOS PSICOLOGICOS; DERECHO A LA EDUCACION; LEGISLACION; NIÑOS; ADOLESCENTES
POLITICA SOCIAL
AR:NEUQUEN

Ubicación Física: N° Registro 6005 - Biblioteca CDCyT-COPAIDE

MFN en Base de Datos 3184

Neuquén.Subsecretaría General de la Gobernación.Dirección Provincial de la Función Pública.Dirección de Capacitación y Formación

Curso de Planificación y Evaluación / Neuquén.Subsecretaría General de la Gobernación.Dirección Provincial de la Función Pública.Dirección de Capacitación y Formación. -- -- Neuquén, , 199?

SECTOR PUBLICO; FUNCION PUBLICA; PLANIFICACION; AUDITORIA
ADMINISTRACION PUBLICA
AR:NEUQUEN

Materiales didácticos y de trabajo del Programa de Desarrollo de Empleados Públicos con el objetivo de comentar los principales avances en el control de gestión del sector público nacional. Identificar sus limitaciones y potenciales desarrollos. Transmitir conceptos vinculados con la transparencia, gobernabilidad y rendición de cuentas en el sector público. Identificar los elementos básicos para la fijación de objetivos, resultados y metas y el seguimiento de la gestión pública.

Ubicación Física: N° Registro 5997 - Biblioteca CDCyT-COPAIDE

MFN en Base de Datos 3185
de Mattos, Carlos A.

Planes versus planificación en la experiencia latinoamericana / de Mattos, Carlos A.. -- s.l., Naciones Unidas.f.

PLANIFICACION DEL DESARROLLO; IDEOLOGIAS; PLANES DE DESARROLLO
PLANIFICACION
AMERICA LATINA

Ubicación Física: N° Registro 5996 - Biblioteca CDCyT-COPAIDE

MFN en Base de Datos 3186
Buchinger, María

Recursos naturales / Buchinger, María. -- -- Buenos Aires, Cesarini Hnos, 198?

ECOLOGIA; CONSERVACION DE LOS RECURSOS; RADIACION SOLAR; ENERGIA SOLAR; CONTAMINACION DEL SUELO; DESERTIFICACION; FLORA; PLANTAS; ATMOSFERA; AIRE; AGUA; CONTAMINANTES DEL AGUA; SUELOS; USO DE LA TIERRA; FERTILIDAD DEL SUELO; FAUNA; ANIMALES; CONSERVACION DE LA NATURALEZA; ECOSISTEMAS; ZONAS ARIDAS; BIOMASAS; PARQUES NACIONALES; RECURSOS NATURALES NO RENOVABLES; TECNOLOGIA; CAMBIO TECNOLÓGICO

RECURSOS NATURALES
ARGENTINA

Ubicación Física: N° Registro 5983 - Biblioteca CDCyT-COPADE

MFN en Base de Datos 3187

España.Ministerio de Comercio y Turismo.Secretaría General de Turismo.Instituto de Estudios Turísticos

Manual del planificador de turismo rural / España.Ministerio de Comercio y Turismo.Secretaría General de Turismo.Instituto de Estudios Turísticos. -- s.l., 199?

TURISMO; ZONAS RURALES; PLANIFICACION; MERCADO; OPORTUNIDADES COMERCIALES; INSTALACIONES TURISTICAS; ESTRATEGIA DEL DESARROLLO; CONSERVACION DE RECURSOS; FOMENTO DEL TURISMO; DESARROLLO SOSTENIBLE
COMERCIO INTERNO

Ubicación Física: N° Registro 5958 - Biblioteca CDCyT-COPADE

MFN en Base de Datos 3188

Tercer Seminario Internacional de Turismo Rural en el Cono Sur. Una opción de diversificación del Sector Agropecuario: 26, 27 y 28 de noviembre, Buenos Aires, Argentina / . -- -- Buenos Aires, LADEVI, 1998.

TURISMO; ZONAS RURALES; CONFERENCIAS; INDUSTRIA VITIVINICOLA; PRODUCCION ALIMENTARIA; SECTOR AGROPECUARIO
COMERCIO INTERNO

Síntesis de las Conferencias.

Ubicación Física: N° Registro 5957 - Biblioteca CDCyT-COPADE

MFN en Base de Datos 3189

INTA

Proyecto de desarrollo vitivinícola / INTA ; Neuquén.Pcia de. -- -- Neuquén, INTA, 2001.

INDUSTRIA VITIVINICOLA; PROGRAMAS DE DESARROLLO; DESARROLLO REGIONAL; VINO; AUMENTO DE LA PRODUCCION; PRODUCTORES; CAPACITACION
INDUSTRIA ALIMENTARIA
AR:NEUQUEN

El objetivo de este proyecto es el desarrollo de la actividad vitivinícola orientada a la producción de vinos finos regionales de calidad superior.

Ubicación Física: N° Registro 5946 - Biblioteca CDCyT-COPADE

MFN en Base de Datos 3190

Consultora de Infraestructura y Saneamiento Ambiental

Anteproyecto de Servicios de Ingeniería: Senillosa / Consultora de Infraestructura y Saneamiento Ambiental. -- -- Neuquén, CISA, 1996.

INGENIERIA; INFRAESTRUCTURA FISICA; ZONAS INDUSTRIALES; ZONAS URBANAS; SANEAMIENTO; SERVICIOS DE SANEAMIENTO; AGUA POTABLE
TECNOLOGIA
AR:NEUQUEN-SENILLOSA

Ubicación Física: N° Registro 5820 - Biblioteca CDCyT-COPAIDE

MFN en Base de Datos 3191

Pitada de esperanza. Listado de proyectos brasileiros / . -- 3 v.s.l., Globo Rural, 1995.

PROYECTOS DE DESARROLLO; PRODUCTIVIDAD; PRODUCTOS AGROPECUARIOS; EMPRESAS COMERCIALES; EMPRESAS MEDIANAS; PEQUEÑAS EMPRESAS
PLANIFICACION
BRASIL

Ubicación Física: N° Registro 5548 - Biblioteca CDCyT-COPAIDE

MFN en Base de Datos 3192

Argentina.Secretaría de Agricultura, Ganadería, Pesca y Alimentación

El Programa Social Agropecuario, 1993-1998. Cinco años de política social con pequeños productores minifundistas / Argentina.Secretaría de Agricultura, Ganadería, Pesca y Alimentación. -- -- Buenos Aires, SAGPyA, 1998.

PROGRAMAS DE DESARROLLO; PROYECTOS AGRICOLAS; ASOCIACION DE PRODUCTORES; PEQUEÑAS EXPLOTACIONES AGRICOLAS; POLITICA SOCIAL; SECTOR AGROPECUARIO
ECONOMIA AGRARIA
ARGENTINA

Ubicación Física: N° Registro 5823 - Biblioteca CDCyT-COPAIDE

MFN en Base de Datos 3193

Koon, Ricardo A.

Análisis de la estructura organizativa del EPAS, Provincia del Neuquén / Koon, Ricardo A. ; CFI. -- -- Buenos Aires, CFI, 1997.

ESTRUCTURA ORGANIZACIONAL; AGUA; SANEAMIENTO; ANALISIS DE ACTIVIDAD; FUNCION PUBLICA; FUNCIONARIOS; RESPONSABILIDAD; ESTRUCTURA DEL EMPLEO; RECURSOS HUMANOS
ADMINISTRACION PUBLICA
AR:NEUQUEN

Ubicación Física: N° Registro 5863 - Biblioteca CDCyT-COPAIDE

MFN en Base de Datos 3194

Ander Egg, Ezequiel

Cómo elaborar un proyecto. Guía para diseñar proyectos sociales y culturales / Ander Egg, Ezequiel ; Aguilar I., María J.. -- -- Buenos Aires, Lumen Hmmanitas, 2000.

DISEÑO DE PROYECTOS; PLANIFICACION SOCIAL; DESARROLLO CULTURAL
PLANIFICACION

Ubicació-n Física: N° Registro 6024 - Biblioteca CDCyT-COPAIDE

MFN en Base de Datos 3195

Resúmenes del Segundo Congreso Mundial de Plantas Aromáticas y Medicinales para el Bienestar de la Humanidad. Mendoza, República Argentina, del 10 al 15 de noviembre de 1997; Organizado por ICMAP, ISHS y SAIPA / . -- s.l., , 1997.

FLORA; PLANTAS; PLANTAS MEDICINALES; PLANTAS AROMATICAS; COMERCIO; DIVERSIFICACION DE CULTIVOS; DIVERSIDAD BIOLOGICA; ACEITES ESENCIALES; TECNOLOGIA AGRICOLA; TECNICAS DE CULTIVO; FARMACOLOGIA; TOXICOLOGIA; INVESTIGACION Y DESARROLLO; PROCESOS INDUSTRIALES; AGRICULTURA SOSTENIBLE
PRODUCCION VEGETAL

Ubicació-n Física: N° Registro 5865 - Biblioteca CDCyT-COPAIDE

MFN en Base de Datos 3196

Argentina.Biblioteca del Congreso de la Nación

Biblioteca del Congreso de la Nación, mucho más que una Biblioteca / Argentina.Biblioteca del Congreso de la Nación. -- -- Buenos Aires, BCN, 1995.

BIBLIOTECAS; BIBLIOTECAS ESPECIALIZADAS; BIBLIOTECAS PUBLICAS; SERVICIOS BIBLIOGRAFICOS; SERVICIOS DE EXTENSION
INFORMACION

Esta publicación tiene por objeto brindar una somera información sobre los servicios que la Biblioteca del Congreso de la Nación presta al Parlamento y a la comunidad.

Ubicació-n Física: N° Registro 5868 - Biblioteca CDCyT-COPAIDE

MFN en Base de Datos 3197

Lator, Carlos A.

San Eduardo, volver en la memoria / Lator, Carlos A. ; Arias, Cecilia I. ; Cabrera, Marta C. ; Neuquén.Dirección de Cultura. -- -- Neuquén, DGC, 1998.

HISTORIA; HISTORIA SOCIAL; MINAS; MINEROS; MINA SAN EDUARDO; COMBUSTIBLES SOLIDOS; ASFALTITAS; ZONAS RURALES; EXPLOTACION DE RECURSOS
CIENCIAS SOCIALES
AR:NEUQUEN-CHOS MALAL; AR:NEUQUEN-ZONA NORTE

Es la historia de un campamento minero que generó vida y trabajo en el norte neuquino entre 1940 y 1960. Su importancia social puede reconocerse en virtud de haberse constituido en un asentamiento poblacional de magnitud y por ser una activa fuente laboral en un período signado por la inexistencia de otras alternativas.

Ubicación Física: N° Registro 5869 - Biblioteca CDCyT-COPADE

MFN en Base de Datos 3198

Bonvissuto, Griselda L.

Guías de condición para los campos naturales de precordillera, sierras y mesetas de Patagonia / Bonvissuto, Griselda L. ; Somlo, Roberto C. ; INTA.Centro Regional Patagonia Norte.EEA Bariloche. -- s.l., INTA, 1998.

PASTIZALES; ECOLOGIA; RECURSOS NATURALES; CULTIVOS FORRAJEROS; MALLINES;
VEGETACION

PRODUCCION VEGETAL

AR: PATAGONIA

Ubicación Física: N° Registro 5870 - Biblioteca CDCyT-COPADE

MFN en Base de Datos 3199

INTA

Atlas Dietario de Herbívoros Patagónicos / INTA ; GTZ ; FAO. -- --
Bariloche, INTA, 1997.

ALIMENTACION ANIMAL; NUTRICION ANIMAL; PASTIZALES; CULTIVOS FORRAJEROS;
PRODUCCION ALIMENTARIA; FORRAJE; HIERBAS; PASTOREO; DESERTIFICACION
PRODUCCION DE ANIMALES

AR: NEUQUEN; AR: RIO NEGRO; AR: CHUBUT; AR: SANTA CRUZ; AR: PATAGONIA

El objetivo de este trabajo es obtener información sistematizada, a través de un relevamiento dietario estacional, de los sistemas de producción dominantes en los principales ambientes patagónicos, presentando la más relevante en forma cartográfica.

Ubicación Física: N° Registro 5871 - Biblioteca CDCyT-COPADE

MFN en Base de Datos 3200

Tacchini, Jorge

Metas para el futuro desarrollo argentino / Tacchini, Jorge ; Fundación Banco de Boston. -- -- Buenos Aires, FBB, 1992.

POLITICA DE DESARROLLO; TEORIA DEL DESARROLLO; RECURSOS NATURALES;
DIVERSIFICACION DE LA PRODUCCION; AGROINDUSTRIA; MERCADOS; CAMBIO TECNOLOGICO;
FUTURO; INTEGRACION ECONOMICA; TEORIA ECONOMICA; CAMBIO CONSTITUCIONAL
POLITICA ECONOMICA

ARGENTINA

Ubicación Física: N° Registro 5873 - Biblioteca CDCyT-COPADE

MFN en Base de Datos 3201

Business Council for Sustainable Development Latin America

Global Climate Change. The Private Sector Challenge in Latin America / Business Council for Sustainable Development Latin America. -- -- Monterrey, ITESM, 1998.

CAMBIOS CLIMATICOS; CLIMA; MEDIO AMBIENTE; PROTECCION AMBIENTAL; EFECTOS SOBRE EL MEDIO AMBIENTE; DESARROLLO SOSTENIBLE

CLIMA

AMERICA LATINA

Ubicaci6-n F6sica: N° Registro 5877 - Biblioteca CDCyT-COPAIDE

MFN en Base de Datos 3202

Grupo Regional Patag6nico de Ecosistemas de Pastoreo

Seminario taller sobre producci6n, nutrici6n y utilizaci6n de pastizales / Grupo Regional Patag6nico de Ecosistemas de Pastoreo ; FAO ; INTA. -- -- Bariloche, INTA, 1995.

PASTIZALES; PRODUCCION; NUTRICION ANIMAL; PASTOREO; UTILIZACION DE LA TIERRA; SISTEMAS AGRICOLAS; PRODUCCION AGROPECUARIA; SECTOR AGROPECUARIO; FORRAJE; CULTIVOS FORRAJEROS; MALLINES; OVINOS

PRODUCCION VEGETAL

AR: PATAGONIA

Ubicaci6-n F6sica: N° Registro 5879 - Biblioteca CDCyT-COPAIDE

MFN en Base de Datos 3203

INTA

Intercambio de experiencias de pastoreo y conservaci6n de forraje. Seminario Taller Internacional Argentino-Chileno, Tercera Reuni6n Grupo Regional Patag6nico de Ecosistemas de Pastoreo, Bariloche del 11 al 13 de noviembre de 1997 / INTA ; FAO ; INIA. -- -- Bariloche, INTA, 1997.

PASTOREO; PASTURAS; FORRAJE; PRODUCCION; PRODUCCION AGROPECUARIA; MALLINES; PASTIZALES; ALIMENTACION ANIMAL; NUTRICION ANIMAL

PRODUCCION VEGETAL

AR: PATAGONIA

Ubicaci6-n F6sica: N° Registro 5880 - Biblioteca CDCyT-COPAIDE

MFN en Base de Datos 3204

P6rez C., Egle

Evaluaci6n preliminar de los valles superior y medio del R6o Chubut, Provincia del Chubut / P6rez C., Egle ; Lacunza, Carlos M. ; Costa, Juan C. ; CFI. -- -- Buenos Aires, CFI, 198?

DESARROLLO REGIONAL; POTENCIAL DE DESARROLLO; DESARROLLO ECONOMICO Y SOCIAL; DESARROLLO RURAL; VALLES; RIOS; RIO CHUBUT; ASPECTOS ECONOMICOS; ASPECTOS SOCIALES; POBLACION; ASPECTOS GEOGRAFICOS

CONDICIONES ECONOMICAS

AR: CHUBUT

Informe Parcial, aspectos socioeconómicos. El trabajo posee figuras, mapas y planos.

Ubicación Física: N° Registro 4628 - Biblioteca CDCyT-COPADE

MFN en Base de Datos 3205
Neuquén.COPADE

Programa Jóvenes Emprendedores, JOVEM1 / Neuquén.COPADE ; Neuquén.Secretaría de Producción y Turismo. -- -- Neuquén, COPADE, 1996.

TRABAJADORES JOVENES; PROYECTOS DE DESARROLLO; DESARROLLO REGIONAL;
CAPACITACION; FINANCIAMIENTO; INVERSIONES; COMERCIALIZACION
PRODUCCION VEGETAL
AR:NEUQUEN-PLOTTIER; AR:NEUQUEN-SENILLOSA

Ubicación Física: N° Registro 5431-564 - Biblioteca CDCyT-COPADE

MFN en Base de Datos 3206
Bastiancig, Angel A.

Dulces artesanales. Estudio técnico-económico, definición de un modelo de planta / Bastiancig, Angel A. ; Laurent, Rodolfo ; Carbajal, Carlos ; Neuquén.Ministerio de Economía.Subsecretaría de Industria, Comercio y Turismo. - - -- Neuquén, SICT, 1989.

INDUSTRIA ALIMENTARIA; PROCESAMIENTO DE ALIMENTOS; PRODUCTOS NATURALES; ESTUDIOS ECONOMICOS; ASPECTOS TECNICOS; DISEÑO INDUSTRIAL; FRUTAS
INDUSTRIA ALIMENTARIA
AR:NEUQUEN

Ubicación Física: N° Registro 4664-II - Biblioteca CDCyT-COPADE

MFN en Base de Datos 3207
Roccatagliata, Juan A.

Geografía y políticas territoriales. La ordenación del espacio / Roccatagliata, Juan A.. -- -- Buenos Aires, CEYNE, 1994.

GEOGRAFIA POLITICA; ORDENAMIENTO DE SUELOS; ORGANIZACIONES REGIONALES;
GEO POLITICA; URBANIZACION; DESARROLLO URBANO; POBLACION URBANA; TRANSPORTE URBANO; POLITICA URBANA; MEDIO NATURAL; EFECTOS SOBRE EL MEDIO AMBIENTE;
REGIONALIZACION; POLITICA REGIONAL
GEOGRAFIA

Ubicación Física: N° Registro 5883 - Biblioteca CDCyT-COPADE

MFN en Base de Datos 3208
Jung, Jacques

La ordenación del espacio rural. Una ilusión económica / Jung, Jacques. -- -- Madrid, IEAL, 1972.

DESARROLLO RURAL; PLANIFICACION REGIONAL; AMBIENTE RURAL; ORDENAMIENTO DE SUELOS; DESIGUALDAD RURAL URBANA; POLITICA URBANA; POLITICA ECONOMICA; OCIO ZONAS RURALES

Este trabajo forma parte de la Colección Nuevo Urbanismo del Instituto de Estudios de Administración Local, 5.

Ubicación Física: N° Registro 5884 - Biblioteca CDCyT-COPADE

MFN en Base de Datos 3209

Gómez O., Domingo

Ordenación del territorio. Una aproximación desde el medio físico / Gómez O., Domingo ; Instituto Tecnológico Geominero de España. -- -- Madrid, Ed. Agrícola Española, 1994.

MEDIO FISICO; MEDIO AMBIENTE TERRESTRE; PLANIFICACION REGIONAL; PLANIFICACION TERRITORIAL; DESARROLLO ECONOMICO Y SOCIAL; PLANIFICACION AMBIENTAL; POLITICA AMBIENTAL; ASENTAMIENTO HUMANOS ECOLOGIA

Ubicación Física: N° Registro 5881 - Biblioteca CDCyT-COPADE

MFN en Base de Datos 3210

Vinuesa A., Julio

Los procesos de urbanización / Vinuesa A., Julio ; Vidal D., María J.. -- - Madrid, Sintesis, 1991.

DESARROLLO URBANO; URBANIZACION; GEOGRAFIA; HISTORIA; INDUSTRIALIZACION; URBANISMO; POBLACION; CRECIMIENTO DEMOGRAFICO; DESARROLLO ECONOMICO Y SOCIAL; CIUDADES; ATRACCION URBANA ZONAS URBANAS

Ubicación Física: N° Registro 5882 - Biblioteca CDCyT-COPADE

MFN en Base de Datos 3211

Gabiña, Juanjo

Prospectiva y ordenación del territorio. Hacia un proyecto de futuro / Gabiña, Juanjo. -- -- Barcelona, Marcombo Boixareu Editores, 1998.

PLANIFICACION ESTRATEGICA; FUTURO; PROYECCIONES; CAMBIO DEMOGRAFICO; PLANIFICACION REGIONAL; ECONOMIA; SOCIEDAD; POBLACION; PLANIFICACION URBANA; ESTRATEGIA DEL DESARROLLO PLANIFICACION

Ubicación Física: N° Registro 5885 - Biblioteca CDCyT-COPADE

MFN en Base de Datos 3212

Mojica S., Francisco

La prospectiva. Técnicas para visualizar el futuro / Mojica S., Francisco. -
- -- Bogotá, LEGIS, 1991.

ESTRATEGIA DEL DESARROLLO; PLANIFICACION ESTRATEGICA; DESARROLLO ECONOMICO Y
SOCIAL; FUTURO
PLANIFICACION

Ubicació-n Física: N° Registro 5886 - Biblioteca CDCyT-COPAIDE

MFN en Base de Datos 3213

Argentina.Comisión de Agricultura y Ganadería del Senado de la Nación.Audiencias
Públicas

El complejo agroalimentario. Educación, generación, tranferencia y adopción
de tecnología agropecuaria / Argentina.Comisión de Agricultura y Ganadería del
Senado de la Nación.Audiencias Públicas. -- -- Buenos Aires, FIPROS, 1997.

INDUSTRIA ALIMENTARIA; SECTOR AGROPECUARIO; ANALISIS HISTORICO; FINANCIAMIENTO
AGRICOLA; TRANSFERENCIA DE TECNOLOGIA
INDUSTRIA ALIMENTARIA

Ubicació-n Física: N° Registro 5908 - Biblioteca CDCyT-COPAIDE

MFN en Base de Datos 3214

CORMINE

Prospectos metalíferos / CORMINE. -- 5 folletos -- Zapala, CORMINE, 1996.

EXPLOTACION MINERA; RECURSOS MINERALES; MINAS; PRODUCCION MINERA; DESARROLLO
MINERO

RECURSOS NATURALES

AR:NEUQUEN-ANDACOLLO; AR:NEUQUEN-BUTALON NORTE; AR:NEUQUEN-DPTO MINAS;
AR:NEUQUEN-DPTO ÑORQUIN; AR:NEUQUEN-DPTO CATAN LIL; AR:NEUQUEN-DPTO ALUMINE

Ubicació-n Física: N° Registro 5778 - Biblioteca CDCyT-COPAIDE

MFN en Base de Datos 3215

Krarup H., A.

Espárrago. En: Primer Curso de Especialización en Cultivos Hortícolas, Cinco
Saltos (Río Negro) del 8 al 11 de julio de 1991 / Krarup H., A. ; Río
Negro.Ministerio de Recursos Naturales ; UNC.Facultad de Ciencias Agrarias. --
-- Cinco Saltos, FCA, 1991.

ESPARRAGOS; HORTICULTURA; CULTIVO DE HORTALIZAS; ANALISIS HISTORICO; BOTANICA;
FISIOLOGIA; RIEGO; VALOR NUTRITIVO; REPRODUCCION; USO DE LA TIERRA
PRODUCCION VEGETAL

Ubicació-n Física: N° Registro 5918 - Biblioteca CDCyT-COPAIDE

MFN en Base de Datos 3216

EPEN

Oportunidades de inversión / EPEN. -- -- Neuquén, EPEN, 1997.

ENERGIA HIDROELECTRICA; OPORTUNIDADES COMERCIALES; PROYECTOS DE INVERSION;
CENTRALES HIDROELECTRICAS; ENERGIA ELECTRICA
ENERGIA
AR:NEUQUEN

Ubicación Física: N° Registro 5923 - Biblioteca CDCyT-COPAIDE

MFN en Base de Datos 3217

Suertegaray, A. F.

Proyecto Regina, Región Integrada / Suertegaray, A. F.. -- -- Gral Roca, ,
1993.

PLANIFICACION DEL DESARROLLO; DESARROLLO REGIONAL; TEORIA DEL DESARROLLO;
POLITICA REGIONAL; PROYECTOS DE DESARROLLO; AGROINDUSTRIA; AGRICULTURA
SOSTENIBLE; PLANIFICACION AGRICOLA; ASPECTOS GEOGRAFICOS; PROTECCION AMBIENTAL;
ESTRATEGIA DEL DESARROLLO

PLANIFICACION

AR:PATAGONIA; AR:RIO NEGRO; AR:NEUQUEN; AR:ALTO VALLE

Ubicación Física: N° Registro 5911 - Biblioteca CDCyT-COPAIDE

MFN en Base de Datos 3218

CORMINE S.E.P

Catastro de Rocas Ornamentales de la Provincia del Neuquén / CORMINE S.E.P.
-- -- Zapala, CORMINE, 1996.

RECURSOS MINERALES; ROCAS; LEVANTAMIENTOS CATASTRALES; EXPLOTACION MINERA;
EXPLOTACION DE CANTERAS; DESARROLLO MINERO; GEOLOGIA; GEOMORFOLOGIA; MINERALOGIA
RECURSOS NATURALES

AR:NEUQUEN

Ubicación Física: N° Registro 5924 - Biblioteca CDCyT-COPAIDE

MFN en Base de Datos 3219

Naciones Unidas.CEPAL

Sistema de Información Bibliográfica. Uso de Hojas de Trabajo (HDB y HAC) y
Tarjeta de Registro Bibliográfico (TRB). Manual de Procedimiento n.1 / Naciones
Unidas.CEPAL. -- -- Santiago, Naciones Unidas, 1984.

SISTEMAS DE INFORMACION; PROCESAMIENTO ELECTRONICO DE DATOS; BIBLIOTECOLOGIA;
REGISTRO DE LA INFORMACION; MANUALES
INFORMACION

Ubicación Física: N° Registro 5937 - Referencia CDCyT-COPAIDE

MFN en Base de Datos 3220

Romagnoli, Sergio O.

Análisis de los diagnósticos empresariales de competitividad / Romagnoli, Sergio O. ; CFI. -- 2 v. -- Neuquén, CFI, 1998.

EMPRESAS; EMPRESAS MEDIANAS; PEQUEÑAS EMPRESAS; EMPRESARIOS; INVESTIGACION ECONOMICA; COMPETITIVIDAD; OPORTUNIDADES COMERCIALES
EMPRESAS
AR:NEUQUEN

T1: El informe tiene como objetivo presentar una descripción sobre la situación de las Pymes de la Provincia del Neuquén, a partir de la información relevada por los Diagnósticos de Competitividad Empresarial, realizados en el marco del Programa Federal de Fortalecimiento para Pymes. Asimismo, se establece una propuesta de intervención, como respuesta a la situación que presentan las empresas de la región. T2: Propuesta de Modificación a la Guía Actual, en busca de mejoras en la calidad de los Diagnósticos de Competitividad Empresarial (1999).

Ubicación Física: N° Registro 5944 - Biblioteca CDCyT-COPAIDE

MFN en Base de Datos 3221
Comisión Nacional del Medio Ambiente de la Región de la Araucanía
Informe Ambiental Regional 1998. Región de la Araucanía / Comisión Nacional del Medio Ambiente de la Región de la Araucanía. -- s.l., , 1998.

DESARROLLO SOSTENIBLE; POLITICA AMBIENTAL; ANALISIS REGIONAL; MEDIO FISICO; ECONOMIA REGIONAL; DISTRIBUCION GEOGRAFICA; GEOGRAFIA POLITICA; ASPECTOS AMBIENTALES; SUELOS; EROSION DEL SUELO; CONTAMINACION DEL SUELO; CONTAMINACION DEL AGUA; CALIDAD DEL AIRE; CONTAMINACION ATMOSFERICA; CONTAMINACION ACUSTICA; FLORA; FAUNA; GESTION AMBIENTAL
ECOLOGIA
CHILE

Ubicación Física: N° Registro 5945 - Biblioteca CDCyT-COPAIDE

MFN en Base de Datos 3222
Centro de Comercio Internacional UNCTAD/GATT
Hierbas culinarias secas. Un panorama de mercados seleccionados de Europa Occidental / Centro de Comercio Internacional UNCTAD/GATT. -- -- Ginebra, CCI, 1991.

ESPECIAS; PLANTAS AROMATICAS; CONSUMO DOMESTICO; COMERCIALIZACION; COMERCIO; ESTUDIOS DE MERCADO; ACCESO A LOS MERCADOS; CONTROL DE CALIDAD; CONTROL DE PRECIOS; PRODUCCION; INDUSTRIALIZACION
PRODUCCION VEGETAL

Ubicación Física: N° Registro 5921 - Biblioteca CDCyT-COPAIDE

MFN en Base de Datos 3223
EPEN
Ente Provincial de Energía del Neuquén: Actividades y Resultados, 1996 / EPEN. -- -- Neuquén, EPEN, 1996.

ENERGIA; ENERGIA ELECTRICA; RED DE DISTRIBUCION; COMERCIALIZACION; GENERACION DE ENERGIA; DISTRIBUCION DE ENERGIA; RECURSOS HUMANOS; INFORME DE ACTIVIDADES ENERGIA
AR:NEUQUEN

Ubicación Física: Nº Registro 5920 - Biblioteca CDCyT-COPADE

MFN en Base de Datos 3224
Flores, Silvia C.

Primer Seminario Internacional sobre Servicios Públicos, Telecomunicaciones. Sociedad, Tecnología, Mercado y Estado / Flores, Silvia C. ; Casanello, Norberto J. ; Lista, Vicente ; CFI. -- -- Buenos Aires, CFI, 1998.

TELECOMUNICACIONES; POLITICA DE COMUNICACION; SOCIEDAD; TECNOLOGIA; MERCADO; ESTADO; SERVICIOS PUBLICOS; MERCOSUR; REDES DE TELECOMUNICACIONES; NUEVA TECNOLOGIA
COMUNICACIONES

Estado de situación de los servicios públicos nacionales y la participación provincial.

Ubicación Física: Nº Registro 5950 - Biblioteca CDCyT-COPADE

MFN en Base de Datos 3225
Neuquén.COPADE

Area Binacional de Conservación y Desarrollo Los Pehuenes. Ideas preliminares / Neuquén.COPADE. -- -- Neuquén, COPADE, 1999.

ZONAS PROTEGIDAS; DESARROLLO SOSTENIBLE; DISTRIBUCION GEOGRAFICA; POBLACION INDIGENA; ASPECTOS HISTORICOS; ANTROPOLOGIA SOCIAL Y CULTURAL; GANADERIA; AGRICULTURA; PLANTACION FORESTAL; TURISMO; MINERIA; ESTRATEGIAS DE DESARROLLO; DESARROLLO REGIONAL; PLANIFICACION DEL DESARROLLO
ECOLOGIA
AR:NEUQUEN; CHILE

Ubicación Física: Nº Registro 5814-673 - Biblioteca CDCyT-COPADE

MFN en Base de Datos 3226
Puyol, Rafael

Población y recursos. El incierto futuro / Puyol, Rafael ; Escuela de Salamanca. -- -- Madrid, Ediciones Pirámide, 1984.

ADMINISTRACION DE RECURSOS; RECURSOS HUMANOS; POBLACION; NECESIDADES BASICAS; DISTRIBUCION DE LA RIQUEZA; RECURSOS ALIMENTICIOS; RECURSOS ENERGETICOS; ENERGIA; FUENTES DE ENERGIA; DISTRIBUCION DE LA ENERGIA; MATERIAS PRIMAS; RECURSOS MINERALES; PRODUCCION; DISTRIBUCION; EVALUACION; FUTURO; POTENCIAL DE CRECIMIENTO; CRECIMIENTO DEMOGRAFICO; RESERVAS NATURALES; RECURSOS MINERALES
RECURSOS NATURALES

Este trabajo aborda uno de los temas de mayor actualidad y trascendencia que tiene planteados la humanidad: el desequilibrio entre población y recursos alimenticios, energéticos y de materias primas minerales.

Ubicación Física: N° Registro 5986 - Biblioteca CDCyT-COPADE

MFN en Base de Datos 3227

Di Pace, Maria

Las utopías del medio ambiente. Desarrollo sustentable en la Argentina / Di Pace, Maria. -- -- Buenos Aires, Centro Editor de América Latina, 1992.

MEDIO AMBIENTE; DESARROLLO SOSTENIBLE; ANALISIS REGIONAL; RECURSOS NATURALES; RECURSOS DE SUELOS; RECURSOS GENETICOS; ZONAS PROTEGIDAS; RECURSOS PESQUEROS; RECURSOS ANIMALES; RECURSOS HUMANOS; FAUNA; DESARROLLO ECONOMICO Y SOCIAL; POBREZA; DETERIORO AMBIENTAL; CONTAMINACION; FUENTES DE CONTAMINACION; USO DE LA TIERRA

ECOLOGIA

ARGENTINA

Ubicación Física: N° Registro 5985 - Biblioteca CDCyT-COPADE

MFN en Base de Datos 3228

De Jong, Gerardo

El minifundio en el Alto Valle del Río Negro. Estrategias de adaptación / De Jong, Gerardo ; Tiscornia, Luis ; Bandieri, Susana ; UNC.Facultad de Ciencias Agrarias ; UNC.Facultad de Humanidades. -- -- Neuquén, UNC, 1994.

FRUTICULTURA; MINIFUNDIOS; MEDIO FISICO; ANALISIS REGIONAL; SISTEMAS DE CULTIVO; ANALISIS HISTORICO; PRODUCTORES; ESTUDIO DE SUELOS; TIPOS DE SUELO; TIERRAS DE REGADIO; USO DE LA TIERRA; MANO DE OBRA; PROPIEDAD DE LA TIERRA; ESTRATEGIAS DEL DESARROLLO; DESARROLLO SOCIAL; POLITICA ECONOMICA; OPORTUNIDADES COMERCIALES PRODUCCION VEGETAL

AR:RIO NEGRO; AR:ALTO VALLE

Ubicación Física: N° Registro 5994 - Biblioteca CDCyT-COPADE

MFN en Base de Datos 3229

Centro de Comercio Internacional UNCTAD/GATT

El mercado de legumbres y hortalizas deshidratadas en Austria, Dinamarca, República Federal de Alemania, Noruega, Suecia y Suiza / Centro de Comercio Internacional UNCTAD/GATT. -- -- Ginebra, CCI, 1972.

HORTALIZAS; LEGUMINOSAS; ALIMENTOS DESHIDRATADOS; MERCADO INTERNACIONAL; COMERCIALIZACION

INDUSTRIA ALIMENTARIA

EUROPA

Ubicación Física: N° Registro 5992 - Biblioteca CDCyT-COPADE

MFN en Base de Datos 3230

Saint Lary, Beatriz

Neuquén, una geografía abierta / Saint Lary, Beatriz ; Colantuono, María R. ; Kloster, Elba ; UNC.Facultad de Humanidades.Departamento de Geografía. -- -- Neuquén, UNC, 1995..

GEOGRAFIA; HISTORIA; FRONTERAS; ANALISIS REGIONAL; ZONA ARIDA; NIEVE; MONTAÑAS; ESTADO; DESARROLLO DE LA TIERRA; GANADERIA; ENERGIA; CUENCAS; PETROLEO; GAS NATURAL; RECURSOS ENERGETICOS; ELECTRICIDAD; CENTRALES HIDROELECTRICAS; EVALUACION DEL IMPACTO AMBIENTAL; AGRICULTURA; FRUTICULTURA; DESARROLLO URBANO; BOSQUES; RECURSOS FORESTALES; CONSERVACION DE LA NATURALEZA; CRECIMIENTO DEMOGRAFICO; DESIGUALDAD REGIONAL; TRABAJO

GEOGRAFIA
AR:NEUQUEN

Ubicación Física: N° Registro 6025 - Biblioteca CDCyT-COPAIDE

MFN en Base de Datos 3231

Centro de Comercio Internacional UNCTAD/GATT

Principales mercados de frutos de cáscara comestibles y frutas secas / Centro de Comercio Internacional UNCTAD/GATT. -- -- Ginebra, CCI, 1973.

FRUTA SECA; MERCADO INTERNACIONAL; ESTUDIO DE MERCADO; COMERCIALIZACION; PRECIOS; NORMAS DE CALIDAD; POLITICA COMERCIAL
INDUSTRIA ALIMENTARIA
ALEMANIA; JAPON; REINO UNIDO; ESTADOS UNIDOS

Ubicación Física: N° Registro 5992 - Biblioteca CDCyT-COPAIDE

MFN en Base de Datos 3232

Bendini, Mónica

Con las puras manos. Mujer y trabajo en regiones frutícolas de exportación / Bendini, Mónica ; Bonaccorsi, Nélica ; Miralles, Glenda ; UNC.Grupo GESA. -- -- Buenos Aires, La Colmena, 1998.

TRABAJADORES DE TEMPORADA; MUJERES; PARTICIPACION DE LA MUJER; TRABAJO; AGROINDUSTRIAS; FRUTICULTURA; EXPORTACION; EMBALAJE; MANZANAS; PERAS; UVAS; POBREZA; MODERNIZACION; REFORMA AGRARIA; RELACIONES LABORALES
OCUPACIONES
ARGENTINA; BRASIL; CHILE

Ubicación Física: N° Registro 6048 - Biblioteca CDCyT-COPAIDE

MFN en Base de Datos 3233

Bendini, Mónica

De golondrinas y otros migrantes. Trabajo rural y movilidad espacial en el norte de la Patagonia argentina y regiones chilenas del centro-sur / Bendini, Mónica ; Radonich, Martha ; Cerutti, Angel ; UNC.Grupo Gesa. -- -- Buenos Aires, La Colmena, 1999.

MIGRACION FRONTERIZA; TRABAJADORES MIGRATORIOS; TRABAJADORES DE TEMPORADA; TRABAJADORES RURALES; MOVILIDAD DE MANO DE OBRA; MIGRACION URBANA RURAL; AGROINDUSTRIA; FRUTICULTURA; HISTORIA
MIGRACION
AR:NEUQUEN; AR:RIO NEGRO; CHILE

Ubicación Física: N° Registro 6046 - Biblioteca CDCyT-COPAIDE

MFN en Base de Datos 3234

Bendini, Mónica

Transformaciones agroindustriales y laborales en nuevas y tradicionales zonas frutícolas del norte de la Patagonia / Bendini, Mónica ; Tsakoumagkos ; UNC.Grupo GESA. -- -- Buenos Aires, PIEA, 1999.

AGROINDUSTRIA; TRABAJO; RELACIONES LABORALES; EMPRESAS; ESTRATEGIA DEL DESARROLLO; DEMANDA DE MANO DE OBRA; EMPLEO ECONOMIA AGRARIA

AR:ALTO VALLE; AR:RIO NEGRO; AR:NEUQUEN

Ubicación Física: N° Registro 6047 - Biblioteca CDCyT-COPADE

MFN en Base de Datos 3235

Bruton, Michael J.

Introducción al planeamiento del transporte / Bruton, Michael J.. -- -- Buenos Aires, Ediciones Troquel, 1978.

PLANIFICACION DEL TRANSPORTE; TRANSPORTE; TRAFICO; MEDIOS DE TRANSPORTE ECONOMIA DEL TRANSPORTE

Ubicación Física: N° Registro 5993 - Biblioteca CDCyT-COPADE

MFN en Base de Datos 3236

Centro de Comercio Internacional UNCTAD/OMC

Ingeniería ecológica y servicios de apoyo. Manual para exportadores de países en desarrollo / Centro de Comercio Internacional UNCTAD/OMC. -- -- Ginebra, CCI, 1997.

INGENIERIA AMBIENTAL; DESARROLLO SOSTENIBLE; TECNOLOGIA; ACCESO A LOS MERCADOS; GESTION AMBIENTAL; EVALUACION DEL IMPACTO AMBIENTAL; TRANSFERENCIA DE LA TECNOLOGIA; COMERCIALIZACION; EXPORTACIONES; LUCHA CONTRA LA CONTAMINACION INGENIERIA AMBIENTAL

Ubicación Física: N° Registro 5972 - Biblioteca CDCyT-COPADE

MFN en Base de Datos 3237

Centro de Comercio Internacional UNCTAD/GATT

Sistemas ISO 9000 de Gestión de la Calidad. Directrices para las empresas de países en desarrollo / Centro de Comercio Internacional UNCTAD/GATT ; Organización Internacional de Normalización. -- -- Ginebra, CCI, 1993.

CONTROL DE CALIDAD; NORMAS DE CALIDAD; INDUSTRIAS DE EXPORTACION; MERCADOS; PAISES EN DESARROLLO; CALIDAD DEL CRECIMIENTO; COMPETITIVIDAD; EXPOTTACIONES; NORMAS DE PRODUCCION PRODUCCION

Ubicación Física: N° Registro 5973 - Biblioteca CDCyT-COPADE

MFN en Base de Datos 3238

Naciones Unidas

La ciencia y la tecnología al servicio del desarrollo. Recursos naturales / Naciones Unidas. -- -- Buenos Aires, Sudamericana, 1964.

DESARROLLO DE RECURSOS; ANALISIS ESPACIAL; AGUA; RECURSOS MINERALES; ENERGIA; AYUDA AL DESARROLLO RECURSOS NATURALES

Ubicación Física: N° Registro 1973 - Biblioteca CDCyT-COPAIDE

MFN en Base de Datos 3239

UNC.Facultad de Humanidades.Dpto de Geografía

Carta de oferta del medio para la expansión urbana, ciudad de Neuquén / UNC.Facultad de Humanidades.Dpto de Geografía ; Neuquén.COPAIDE. -- -- Neuquén, UNC, 1986.

URBANISMO; DESARROLLO URBANO; CARTOGRAFIA ZONAS URBANAS AR:NEUQUEN-CAPITAL

Ubicación Física: N° Registro - Referencia CDCyT-COPAIDE

MFN en Base de Datos 3240

UNC.Facultad de Humanidades.Dpto de Geografía

Atlas de la Provincia del Neuquén / UNC.Facultad de Humanidades.Dpto de Geografía ; Neuquén.COPAIDE. -- -- Neuquén, UNC, 1982.

ATLAS; MAPAS; DISTRIBUCION GEOGRAFICA; ZONIFICACION; GEOLOGIA; GEOMORFOLOGIA; CLIMATOLOGIA; PRECIPITACIONES; METEOROLOGIA; HIDROLOGIA; HIDROMETRIA; HIDROGEOLOGIA; VEGETACION; BOSQUES; GEOGRAFIA FISICA; COMERCIO; POBLACION; ESTRUCTURA DEL EMPLEO; EMPLEO; SALUD; EDUCACION; ENSEÑANZA; SUELOS; PARQUES NACIONALES; RESERVAS NATURALES; PLANTACION FORESTAL; GANADERIA; EXPORTACIONES; COMERCIALIZACION; MINERIA; RECURSOS MINERALES; ENERGIA; FUENTES DE ENERGIA; INDUSTRIA; ZONAS TURISTICAS; TRANSPORTE CARTOGRAFIA AR:NEUQUEN

Ubicación Física: N° Registro - Referencia CDCyT-COPAIDE

MFN en Base de Datos 3241

Ginestar, Angel

Pautas para identificar, formular y evaluar proyectos / Ginestar, Angel ; Asociación Argentina de Evaluación ; Uruguay.Centro Interamericano de Cooperación y Capacitación ; OEA.Secretaría General.Programa Interamericano sobre Proyectos. -- -- Buenos Aires, Asoc. Arg. de Evaluación, 2001.

PROYECTOS DE DESARROLLO; DISEÑO DE PROYECTOS; PROYECTOS DE INVERSIÓN; ANÁLISIS DE DATOS; ADMINISTRACIÓN DE PROYECTOS; EVALUACIÓN DE PROYECTOS; SELECCIÓN DE PROYECTOS; OFERTA Y DEMANDA; PRODUCTIVIDAD; ANÁLISIS FINANCIERO; FINANCIAMIENTO DE PROYECTOS; CONTABILIDAD; METODOLOGÍA PLANIFICACIÓN

Ubicación Física: Nº Registro 6060 - Biblioteca CDCyT-COPAIDE

MFN en Base de Datos 3242

Rechene, C.

Conservación de los bosques de araucaria / Rechene, C. ; Rovelotti, J. ; López Cepero, E. ; GTZ. -- -- Eschborn, GTZ, 2002.

CONSERVACION DE LA NATURALEZA; CONSERVACION DE RECURSOS; BOSQUES; ARAUCARIA ARAUCANA; DEGRADACION DE SUELOS

BOSQUES

ARGENTINA; AR:NEUQUEN

Guía de difusión

Ubicación Física: Nº Registro 6064 - Biblioteca CDCyT-COPAIDE

MFN en Base de Datos 3243

Méndez, María D.

Agroindustrias derivadas de la manzana y la pera / Méndez, María D. ; Mancini, Claudia ; Vega, Graciela S. ; CFI ; San Patricio del Chañar.Municipalidad. -- 3 v. -- Buenos Aires, CFI, 2001.

AGROINDUSTRIA; PERA; MANZANA; FRUTICULTURA; JUGOS DE FRUTA; BEBIDAS ALCOHOLICAS; ALIMENTOS DESHIDRATADOS; ALIMENTOS EN CONSERVA; PROCESAMIENTO DE ALIMENTOS; ALIMENTOS DESECADOS; EMPRESAS INDUSTRIALES

INDUSTRIA ALIMENTARIA

AR:NEUQUEN-SAN PATRICIO DEL CHAÑAR

Vol.I: Primer informe de avance, Vol.II: Segundo informe de avance y Vol.III: Informe final.

Ubicación Física: Nº Registro 6037 - Biblioteca CDCyT-COPAIDE

MFN en Base de Datos 3244

Hirt Chabbert, Jorge

Proyecto: Reserva Cabo Alarcón / Hirt Chabbert, Jorge ; Neuquén.Ministerio de la Producción y Turismo.Subsecretaría de Producción Agraria.Dirección General de Tecnología Agraria.Dpto de Ecología Aplicada. -- -- Neuquén, DEA, 1994.

ZONAS PROTEGIDAS; RESERVAS NATURALES; CABO ALARCON; ECOLOGIA

CONSERVACION DE RECURSOS

AR:NEUQUEN-DPTO PICUN LEUFU

Ubicación Física: Nº Registro 6028 - Biblioteca CDCyT-COPAIDE

MFN en Base de Datos 3245

López C., Eloy G.

Vegetación leñosa del Departamento Huiliches, Neuquén, Argentina / López C., Eloy G. ; Neuquén. Secretaría de Estado de Producción y Turismo. Subsecretaría de Producción y Recursos Naturales. Dirección Gral de Bosques, Fauna y Parques Provinciales. -- -- Neuquén, SEPyT, 1998.

VEGETACION; PLANTACION FORESTAL; GEOGRAFIA FISICA; ESTUDIOS GEOLOGICOS; CLIMATOLOGIA; EDAFOLOGIA; DESARROLLO FORESTAL; ESTEPAS; ZONA SEMIARIDA; BOSQUES; CARTOGRAFIA; PRODUCCION DE MADERA; LAGOS; LAGO LOLOG; LAGO LACAR; RECURSOS FORESTALES; ARAUCARIA ARAUCANA; LENGUA; COIHUE; RAULI; ÑIRE; CHACAY; MAITEN
PRODUCCION VEGETAL
AR:NEUQUEN-DPTO HUILICHES

El trabajo posee el Mapa de vegetación leñosa.

Ubicación Física: N° Registro 6021 - Biblioteca CDCyT-COPADE

MFN en Base de Datos 3246

Lara, Antonio

Mapeo de la eco-región de los bosques valdivianos / Lara, Antonio ; Bran, Donaldo ; Argentina. Fundación Vida Silvestre. -- -- Buenos Aires, FVS, 1999.

VEGETACION; CONSERVACION DE LA NATURALEZA; BOSQUES; FITOECOLOGIA; MAPAS; CARTOGRAFIA
PRODUCCION VEGETAL
CHILE; AR:NEUQUEN; AR:RIO NEGRO; AR:CHUBUT

Ubicación Física: N° Registro 6053 - Biblioteca CDCyT-COPADE

MFN en Base de Datos 3247

Neuquén. COPADE

Concurso Parejas de jóvenes pioneros / Neuquén. COPADE. -- -- Neuquén, COPADE, 1999.

TRABAJADORES JOVENES; PROYECTOS DE DESARROLLO; DESARROLLO AGROPECUARIO
ECONOMIA AGRARIA

El presente concurso se inserta en el marco de la propuesta "Neuquén 2020", en la que se plantea un modelo de desarrollo a largo plazo que supone equidad social y desarrollo económico a partir de un aprovechamiento integral y armónico de los recursos naturales sin detrimento de las generaciones futuras.

Ubicación Física: N° Registro 6057-674 - Biblioteca CDCyT-COPADE

MFN en Base de Datos 3248

Llorente, Mirta I.

Neuquén, clima de inversiones / Llorente, Mirta I. ; Neuquén. COPADE. -- -- Neuquén, COPADE, 1999.

INVERSIONES; INVERSION PRIVADA; FOMENTO DE LAS INVERSIONES; DESARROLLO ECONOMICO; POLITICA DE DESARROLLO; POBLACION OCUPADA; REMUNERACIONES; EMPLEADOS PUBLICOS; SITUACION ECONOMICA; EMPRESAS COMERCIALES; SERVICIOS; SUBSIDIOS; GOBIERNO LOCAL; DESEMPLEO
MONEDAS
AR:NEUQUEN

Ubicación Física: N° Registro 6058-675 - Biblioteca CDCyT-COPAIDE

MFN en Base de Datos 3249
Tortorelli, Lucas A.

La explotación racional de los bosques de araucaria de Neuquén. Su importancia económica / Tortorelli, Lucas A. ; Argentina.Ministerio de Agricultura de la Nación.Dirección de Tierras.División de Bosques. -- -- Buenos Aires, Minist. Agricultura, 1942.

EXPLORACION FORESTAL; BOSQUES; ARBOLES FORESTALES; ZONAS FORESTALES; DESARROLLO FORESTAL; UTILIZACION DE LOS BOSQUES; PRODUCCION DE MADERA; ARAUCARIA ARAUCANA; DISTRIBUCION GEOGRAFICA
BOSQUES
AR:NEUQUEN

Separata de Servir, Año VI n° 63,64,66. Escuela de Estudios Argentinos.

Ubicación Física: N° Registro 6020 - Biblioteca CDCyT-COPAIDE

MFN en Base de Datos 3250
Guascor Argentina S.A.

Características generales del proyecto y análisis de prefactibilidad. Proyecto hidroeléctrico, agro-ganadero y forestal Neuquén 2000 / Guascor Argentina S.A.. -- s.l., , 1998.

DESARROLLO ECONOMICO; PROYECTOS DE DESARROLLO; ENERGIA HIDROELECTRICA; DESARROLLO AGROPECUARIO; DESARROLLO FORESTAL
CONDICIONES ECONOMICAS
AR:NEUQUEN

Ubicación Física: N° Registro 6031 - Biblioteca CDCyT-COPAIDE

MFN en Base de Datos 3251

Neuquén.Ministerio de Hacienda, Obras y Servicios Públicos.Subsecretaría de Energía.Dirección Provincial de Hidrocarburos y Combustibles

Anuario de Hidrocarburos de la Provincia del Neuquén, año 1999 / Neuquén.Ministerio de Hacienda, Obras y Servicios Públicos.Subsecretaría de Energía.Dirección Provincial de Hidrocarburos y Combustibles. -- -- Neuquén, DPHyC, 2000.

HIDROCARBUROS; EXPLORACION DE RECURSOS; INDICES DE PRODUCCION; REGALIAS; COMBUSTIBLES LIQUIDOS; GASES; DISTRIBUCION; INDUSTRIALIZACION; LEGISLACION; MEDIO AMBIENTE; RESERVAS NATURALES; PETROLEO; CENTRALES DE ENERGIA TERMICA
ENERGIA
AR:NEUQUEN

Ubicación Física: N° Registro H-000 - Hemeroteca CDCyT-COPADE

MFN en Base de Datos 3252

Neuquén.Ministerio de Hacienda, Obras y Servicios Públicos.Subsecretaría de Energía.Dirección Provincial de Hidrocarburos y Combustibles

Anuario de Hidrocarburos de la Provincia del Neuquén, año 2001 / Neuquén.Ministerio de Hacienda, Obras y Servicios Públicos.Subsecretaría de Energía.Dirección Provincial de Hidrocarburos y Combustibles. -- -- Neuquén, DPHyC, 2002.

HIDROCARBUROS; MEDIO AMBIENTE; EXPLORACION DE RECURSOS; RESERVAS NATURALES; PETROLEO; GASES; INDICES DE PRODUCCION; REGALIAS; DISTRIBUCION; INDUSTRIALIZACION
ENERGIA
AR:NEUQUEN

Ubicación Física: N° Registro H-000 - Hemeroteca CDCyT-COPADE

MFN en Base de Datos 3253

Neuquén.Pcia de

Mensaje del Señor Gobernador de la Provincia del Neuquén, Sr. Jorge O. Sobisch a la Honorable Legislatura de la Provincia en su Trigésimo Primer Período Ordinario de Sesiones / Neuquén.Pcia de. -- 2 v. -- Neuquén, COPADE, 2002.

PODER EJECUTIVO; ESTADO; INFORMES ANUALES; SOBISCH, JORGE O.; ADMINISTRACION PUBLICA
GOBIERNO
AR:NEUQUEN

Vol.I: Discurso y Vol.II: Anexo.

Ubicación Física: N° Registro H-000 - Hemeroteca CDCyT-COPADE

MFN en Base de Datos 3254

Neuquén.Ministerio de Hacienda, Obras y Servicios Públicos.Subsecretaría de Obras y Servicios Públicos.Dirección Provincial de Vialidad

Nomenclador vial, año 2000 / Neuquén.Ministerio de Hacienda, Obras y Servicios Públicos.Subsecretaría de Obras y Servicios Públicos.Dirección Provincial de Vialidad. -- -- Neuquén, DPV, 2000.

REDES VIALES; PUENTES; AEROPUERTOS
INFRAESTRUCTURA DEL TRANSPORTE
AR:NEUQUEN

Ubicación Física: N° Registro 5864 - Biblioteca CDCyT-COPADE

MFN en Base de Datos 3255

Funes, Roberto G.

Identificación de un Organismo Operador y otro Regulador de los Servicios de Saneamiento Básico, localidad Villa la Angostura, Provincia del Neuquén / Funes, Roberto G. ; CFI. -- 3 v. -- Neuquén, CFI, 2000.

SERVICIOS DE SANEAMIENTO; LEGISLACION; ASPECTOS JURIDICOS; AGUA POTABLE; ALCANTARILLADO; SERVICIOS PUBLICOS; COOPERATIVAS; FINANCIAMIENTO DE PROYECTOS; AGUAS RESIDUALES
INGENIERIA AMBIENTAL
AR:NEUQUEN-VILLA LA ANGOSTURA

Vol.1: I Etapa, vol.2: II Etapa y vol.3: III Etapa.

Ubicación Física: N° Registro 5905 - Biblioteca CDCyT-COPAIDE

MFN en Base de Datos 3256

Neuquén.Municipalidad.Defensoría del Pueblo de la Ciudad del Neuquén

Informe anual 1999/2000 de la Defensoría del Pueblo de la Ciudad del Neuquén / Neuquén.Municipalidad.Defensoría del Pueblo de la Ciudad del Neuquén. -- -- Neuquén, DPN, 2000.

DEFENSOR DEL PUEBLO; INFORME DE ACTIVIDADES; CREACION DE INFRAESTRUCTURAS; SERVICIOS PUBLICOS; GOBIERNO LOCAL; PROBLEMAS SOCIALES; MANEJO DE PROBLEMAS; MEDIO AMBIENTE; POLITICA FISCAL; SEGURIDAD; TRANSITO
GOBIERNO
AR:NEUQUEN-CAPITAL

Ubicación Física: N° Registro 5907 - Biblioteca CDCyT-COPAIDE

MFN en Base de Datos 3257

Sosa, Silvina

Comarca Cordillerana / Sosa, Silvina ; CFI. -- 2 v. -- Neuquén, CFI, 2000.

DESARROLLO ECONOMICO Y SOCIAL; PLANIFICACION ESTRATEGICA; PLANES REGIONALES; HISTORIA SOCIAL; ANALISIS REGIONAL; ASPECTOS GEOGRAFICOS; ASENTAMIENTOS HUMANOS; MEDIO AMBIENTE; CLIMA; RECURSOS NATURALES; TENENCIA DE LA TIERRA; RECURSOS HUMANOS; ANALISIS SOCIOLOGICO; TURISMO
PLANIFICACION
AR:NEUQUEN-ZONA NORTE; AR:NEUQUEN-DPTO CHOS MALAL; AR:NEUQUEN-MICROREGION DEL NORTE

Ubicación Física: N° Registro 5909 - Biblioteca CDCyT-COPAIDE

MFN en Base de Datos 3258

Rios, Carlos A.

Reseña histórica de la Provincia del Neuquén / Rios, Carlos A.. -- 2 v. -- Cipolletti, Cefna Libros Editora, 1980.

HISTORIA; ANALISIS HISTORICO; LUGARES Y MONUMENTOS HISTORICOS; ASENTAMIENTOS HUMANOS; POBLACION INDIGENA; POBLACION RURAL; POBLACION URBANA; GEOGRAFIA FISICA
CIENCIAS SOCIALES
AR:NEUQUEN

Esta obra narra hechos históricos importantes de cada localidad neuquina, tales como primeros pobladores, etimología de los nombres, fechas y actos de fundación de los pueblos, creación y designación de las primeras autoridades del lugar, obras y otros datos físicos y geográficos.

Ubicación Física: N° Registro 6092 - Biblioteca CDCyT-COPAIDE

MFN en Base de Datos 3259

Neuquén.Municipalidad de

Patrimonio arquitectónico de la ciudad de Neuquén, 1998. Inventario de edificios y objetos de barrios y casco histórico / Neuquén.Municipalidad de. -- -- Neuquén, Municipalidad del Neuquén, 1998.

PATRIMONIO CULTURAL; ARQUITECTURA; LUGARES Y MONUMENTOS HISTORICOS; HISTORIA; GOBIERNO LOCAL

CULTURA

AR:NEUQUEN-CAPITAL

Ubicación Física: N° Registro 6072 - Biblioteca CDCyT-COPAIDE

MFN en Base de Datos 3260

Rios, Carlos A.

Gobernadores del Neuquén, 1884-1980 / Rios, Carlos A.. -- -- Cipolletti, CEFNA Libros Editora, 1980.

HISTORIA; GOBIERNO; GOBIERNO LOCAL; PODER EJECUTIVO

CIENCIAS SOCIALES

AR:NEUQUEN

Ubicación Física: N° Registro 6093 - Biblioteca CDCyT-COPAIDE

MFN en Base de Datos 3261

Vúletin, Alberto

Neuquén toponomástico, fauna, flora, riquezas naturales, guía turística / Vúletin, Alberto. -- -- Neuquén, Siringa Libros, 1979.

DISTRIBUCION GEOGRAFICA; CARTOGRAFIA; TERMINOLOGIA; DICCIONARIOS; LUGARES TURISTICOS; FAUNA; FLORA; FAUNA; RECURSOS NATURALES; PATRIMONIO CULTURAL; ANTROPOLOGIA; CULTURA; HORTALIZAS; FRUTAS; HISTORIA

GEOGRAFIA

AR:NEUQUEN

Ubicación Física: N° Registro 6081 - Biblioteca CDCyT-COPAIDE

MFN en Base de Datos 3262

Morettón, Juan

Contaminación del aire en la Argentina. Aspectos generales, legislación y situación en Capital Federal y Provincia de Buenos Aires / Morettón, Juan. -- - - Buenos Aires, Ediciones Universo, 1996.

CONTAMINACION ATMOSFERICA; ZONAS URBANAS; CONTAMINANTES ATMOSFERICOS; SALUD;
RIESGOS PARA LA SALUD; CALIDAD DEL AIRE; LLUVIA ACIDA; REDUCCION DE LA CAPA DE
OZONO; ASPECTOS JURIDICOS
CONTAMINACION
AR:BUENOS AIRES

Ubicaci6-n Fisica: N° Registro 5967 - Biblioteca CDCyT-COPAIDE

MFN en Base de Datos 3263

Nicoletti, María A.

Confluencias, una breve historia del Neuquén / Nicoletti, María A. ; Navarro
F., Pedro. -- -- Buenos Aires, Editorial Dunken, 2000.

HISTORIA; ASENTAMIENTOS HUMANOS; MIGRACIONES; POBLACION; GRUPOS ETNICOS;
MISIONES RELIGIOSAS; COLONIZACION RURAL; POBLACION INDIGENA; FRONTERAS;
CRECIMIENTO DEMOGRAFICO; POLITICA DE DESARROLLO; PARTIDOS POLITICOS;
GLOBALIZACION; DESARROLLO REGIONAL
CIENCIAS SOCIALES
AR:NEUQUEN; AR:PATAGONIA

Ubicaci6-n Física: N° Registro 6086 - Biblioteca CDCyT-COPAIDE

MFN en Base de Datos 3264

Taalab, Azza

Alto el calentamiento atmosférico? / Taalab, Azza. -- -- Frankfurt, IZE,
1998.

CAMBIOS CLIMATICOS; CONDICIONES ATMOSFERICAS; EFECTO INVERNADERO; ORGANIZACIONES
NO GUBERNAMENTALES; CONTROL DE EMISION DE GASES
CLIMA

Ubicaci6-n Física: N° Registro 5968 - Biblioteca CDCyT-COPAIDE

MFN en Base de Datos 3265

Curruhuinca, Curapil

Sayhueque, el último cacique. Señor del Neuquén y la Patagonia /
Curruhuinca, Curapil ; Roux, Luis. -- -- Buenos Aires, Plus Ultra, 1994.

HISTORIA; BIOGRAFIA; SAYHUEQUE, VALENTIN; POBLACION INDIGENA
CIENCIAS SOCIALES
AR:NEUQUEN; AR:PATAGONIA

Ubicaci6-n Física: N° Registro 6087 - Biblioteca CDCyT-COPAIDE

MFN en Base de Datos 3266

Alizeri, Eduardo C.

Maestros... solo maestros / Alizeri, Eduardo C.. -- -- Neuquén, , 1989.

HISTORIA; BIOGRAFIAS; ALIZERI, EDUARDO; ESCUELAS RURALES; DOCENTES; PERSONAL
DOCENTE; FRONTERAS; ASPECTOS GEOGRAFICOS
CIENCIAS SOCIALES
AR:NEUQUEN-EL HUECU

Ubicación Física: N° Registro 6084 - Biblioteca CDCyT-COPAIDE

MFN en Base de Datos 3267

Aufgang, Lidia G.

Las puebladas, dos casos de protesta social Cipolletti y Casilda / Aufgang,
Lidia G.. -- -- Buenos Aires, Centro Editor de América Latina, 1989.

HISTORIA; CONFLICTOS SOCIALES; MOVIMIENTOS SOCIALES; PARTICIPACION SOCIAL;
CRISIS SOCIAL
CIENCIAS SOCIALES
AR:RIO NEGRO-CIPOLLETTI; AR:SANTA FE-CASILDA

Biblioteca Política Argentina, 252.

Ubicación Física: N° Registro 6076 - Biblioteca CDCyT-COPAIDE

MFN en Base de Datos 3268

Carbajal, Lino del V.

Por el Alto Neuquén. Ascensión al Pico Domuyo / Carbajal, Lino del V.. -- -
- Neuquén, Siringa Libros, 1985.

HISTORIA; VIAJES; MONTAÑAS; ASPECTOS GEOGRAFICOS; VOLCAN DOMUYO; RIO VARVARCO;
RIO NEUQUEN; RIO CURILEO; BIOGRAFIA; CARBAJAL, LINO
CIENCIAS SOCIALES
AR:NEUQUEN-CHOS MALAL

Diario de viaje de Chos Malal al río Varvarco por el río Neuquén y vuelta por el
río Curileo.

Ubicación Física: N° Registro 6085 - Biblioteca CDCyT-COPAIDE

MFN en Base de Datos 3269

Jara de H., Beatriz

Aluminé, reseña histórica basada en recopilación de datos / Jara de H.,
Beatriz. -- -- Neuquén, Gráfica Althabe, 1995.

HISTORIA; ANALISIS HISTORICO; RECOPIACION DE DATOS
CIENCIAS SOCIALES
AR:NEUQUEN-ALUMINE

Ubicación Física: N° Registro 6063 - Biblioteca CDCyT-COPAIDE

MFN en Base de Datos 3270

Belli, Jaime

El Padre A. Stefenelli y la agricultura y el riego en el Alto Valle de Río Negro / Belli, Jaime. -- -- Stefenelli, Colegio San Miguel, 1995.

HISTORIA; MISIONES RELIGIOSAS; GRUPOS RELIGIOSOS; BIOGRAFIA; STEFENELLI, ALEJANDRO; AGRICULTURA; RIEGO; EVANGELIZACION
CIENCIAS SOCIALES
AR:PATAGONIA; AR:RIO NEGRO-STEFENELLI; AR:ALTO VALLE

Documentario Patagónico n.5, Archivo Histórico Salesiano de la Patagonia Norte

Ubicación Física: N° Registro 6082 - Biblioteca CDCyT-COPAIDE

MFN en Base de Datos 3271

Bruno, Lidia N.

La escritura de Juan Benigar / Bruno, Lidia N. ; Neuquén.Secretaría de Estado de Educación.Subsecretaría de Cultura ; CONICET.Centro Nacional Patagónico. -- -- Neuquén, Subs. de Cultura, 1994.

ESCRITURA; BENIGAR, JUAN; HISTORIA
EDUCACION
AR:NEUQUEN

Ubicación Física: N° Registro 6083 - Biblioteca CDCyT-COPAIDE

MFN en Base de Datos 3272

INDEC

Grandes empresas en la Argentina, 1993-1997 / INDEC. -- -- Buenos Aires, INDEC, 1999.

EMPRESAS; PRODUCCION; CUADROS ESTADISTICOS; DATOS ESTADISTICOS; PRODUCCION; ESTADISTICAS ECONOMICAS; OCUPACIONES; INVERSIONES; EXPORTACIONES; MINAS; EXPLOTACION DE CANTERAS; INDUSTRIA; ELECTRICIDAD; GAS NATURAL; AGUA; CONSTRUCCION; TRANSPORTE; COMERCIO; COMUNICACION; SECTOR TERCIARIO
EMPRESAS
ARGENTINA

Ubicación Física: N° Registro 5828 - Biblioteca CDCyT-COPAIDE

MFN en Base de Datos 3273

Mauti, Silvia E.

Planificación interna, planificación del desarrollo, organización de los recursos humanos y promoción de las pymes / Mauti, Silvia E. ; Plaza Huincul.Municipalidad. -- 3 vol. -- Plaza Huincul, Municipalidad, 2001.

PLANIFICACION DEL DESARROLLO; GOBIERNO LOCAL; RECURSOS HUMANOS; EMPRESAS MEDIANAS; PEQUEÑAS EMPRESAS; PROMOCION INDUSTRIAL
PLANIFICACION
AR:NEUQUEN-PLAZA HUINCUL

Ubicación Física: N° Registro 5913 - Biblioteca CDCyT-COPAIDE

MFN en Base de Datos 3274

Neuquén.Ministerio de Planificación y Control de Gestión

Corredor Bioceánico del Sur / Neuquén.Ministerio de Planificación y Control de Gestión. -- -- Neuquén, MPyCG, 2001.

TRANSPORTE MULTIMODAL; TRAFICO FERROVIARIO; TRAFICO POR CARRETERA; PUERTOS; COMERCIO INTERNACIONAL
TRAFICO

Ubicación Física: N° Registro 6107 - Biblioteca CDCyT-COPAIDE

MFN en Base de Datos 3275

Nolting, Juan

La multiplicación de los álamos / Nolting, Juan ; INTA.Centro Regional Patagonia Norte.EEA Alto Valle. -- -- General Roca, INTA, 2001.

ARBOLES; ALAMOS; AUMENTO DE PRODUCCION; VIVEROS FORESTALES; TECNICAS DE CULTIVO PRODUCCION VEGETAL

Ubicación Física: N° Registro 6097 - Biblioteca CDCyT-COPAIDE

MFN en Base de Datos 3276

Ricart, Joan E.

Estrategia medioambiental / Ricart, Joan E. ; Rodríguez B., Miguel A. ; Universidad de Navarra.Biblioteca IESE de Gestión de Empresas. -- -- Barcelona, Ediciones Folio, 1997.

MEDIO AMBIENTE; MANEJO DE PROBLEMAS; PLANIFICACION ESTRATEGICA; PLANIFICACION AMBIENTAL; DETERIORO AMBIENTAL; EMPRESAS; GOBIERNO; ORGANISMOS NO GUBERNAMENTALES; DESARROLLO SOSTENIBLE; GESTION AMBIENTAL
LUCHA CONTRA LA CONTAMINACION

Ubicación Física: N° Registro 5987 - Biblioteca CDCyT-COPAIDE

MFN en Base de Datos 3277

Edelman, Angel

Primera historia del Neuquén. Recuerdos territorianos / Edelman, Angel. -- -- Buenos Aires, Plus Ultra, 1991.

HISTORIA; HISTORIA SOCIAL; PODER EJECUTIVO; GOBIERNO LOCAL
CIENCIAS SOCIALES
AR:NEUQUEN

Ubicación Física: N° Registro 6120 - Biblioteca CDCyT-COPAIDE

MFN en Base de Datos 3278

Organización Mundial de la Propiedad Intelectual

Tratado de la OMPI sobre interpretación o ejecución y fonogramas, WPPT 1996 / Organización Mundial de la Propiedad Intelectual. -- -- Ginebra, OMPI, 1997.

PROPIEDAD INTELECTUAL; DERECHOS DE AUTOR; ARTISTAS; FONOGRAFICOS; RADIODIFUSION DOCUMENTOS

Con las declaraciones concertadas relativas al Tratado adoptadas por la Conferencia Diplomática y las disposiciones del Convenio de Berna (1971) y de la Convención de Roma (1961) mencionadas en el Tratado.

Ubicación Física: N° Registro 6114 - Biblioteca CDCyT-COPAIDE

MFN en Base de Datos 3279

Organización Mundial de la Propiedad Intelectual

Convenio de Berna para la Protección de las Obras Literarias y Artísticas / Organización Mundial de la Propiedad Intelectual. -- -- Ginebra, OMPI, 1998.

PROPIEDAD INTELECTUAL; DERECHOS DE AUTOR; ARTES; LITERATURA; LEGISLACION DOCUMENTOS

Acta de París del 24 de julio de 1971 y enmendado el 28 de septiembre de 1979 (texto oficial español)

Ubicación Física: N° Registro 6113 - Biblioteca CDCyT-COPAIDE

MFN en Base de Datos 3280

Wilhelm de Moesbach, Ernesto

Nuevo diccionario mapuche español. Nombres propios mapuches, Topónimos del Neuquén, Mitologías patagónicas / Wilhelm de Moesbach, Ernesto ; Meyer R., Walterio ; Vúletin, Alberto. -- -- Neuquén, Siringa Libros, 1993.

LENGUAS VERNACULAS; LENGUAS INDIGENAS; DICCIONARIOS; TERMINOLOGIA; MITOLOGIA; LUGARES Y MONUMENTOS HISTORICOS
TERMINOLOGIA
AR:NEUQUEN; AR:PATAGONIA

Ubicación Física: N° Registro 6096 - Referencia CDCyT-COPAIDE

MFN en Base de Datos 3281

Centro Universitario Salesiano del Sur Argentino. Instituto Superior Juan XXIII

Diccionario Mapuche Básico / Centro Universitario Salesiano del Sur Argentino. Instituto Superior Juan XXIII. -- -- Bahía Blanca, Ediciones Goudelias, 1987.

LENGUAS INDIGENAS; DICCIONARIOS; BILINGUISMO; DIFUSION DE LA CULTURA; CONOCIMIENTOS AUTOCTONOS; POBLACION INDIGENA
TERMINOLOGIA

Edición escolar bilingüe.

Ubicación Física: N° Registro 6095 - Referencia CDCyT-COPAIDE

MFN en Base de Datos 3282

Matthews, Abraham

Crónica de la Colonia Galesa de la Patagonia / Matthews, Abraham. -- --
Buenos Aires, Ediciones Alfonsina, 1995.

HISTORIA; COLONOS; LENGUA GALESA

CIENCIAS SOCIALES

AR:PATAGONIA; REINO UNIDO

Ubicació-n Física: N° Registro 6091 - Biblioteca CDCyT-COPAIDE

MFN en Base de Datos 3283

Argentina.Biblioteca del Congreso de la Nación

Símbolos nacionales de la República Argentina / Argentina.Biblioteca del
Congreso de la Nación. -- -- Buenos Aires, BCNA, 1997.

PATRIMONIO CULTURAL; CULTURA; LUGARES Y MONUMENTOS HISTORICOS; HISTORIA;

HERALDICA; VALORES CULTURALES

CULTURA

ARGENTINA

Ubicació-n Física: N° Registro 6094 - Biblioteca CDCyT-COPAIDE

MFN en Base de Datos 3284

Peretti de G., Ebe C.

Biblioteca Popular Juan Bautista Alberdi, Neuquén. 67 años de historia:
1928-1995 / Peretti de G., Ebe C.. -- -- Neuquén, , 1995.

HISTORIA; BIBLIOTECAS; CULTURA

CULTURA

AR:NEUQUEN-CAPITAL

Ubicació-n Física: N° Registro 6121 - Biblioteca CDCyT-COPAIDE

MFN en Base de Datos 3285

Argentina.Ministerio del Interior

Archivo General de la Nación, 1821-1996 / Argentina.Ministerio del Interior.
-- -- Buenos Aires, MI, 1996.

ARCHIVOS; DOCUMENTOS; HISTORIA; ASPECTOS HISTORICOS; CULTURA; PATRIMONIO

CULTURAL; BIBLIOTECAS

INFORMACION

ARGENTINA

Ubicació-n Física: N° Registro 5982 - Biblioteca CDCyT-COPAIDE

MFN en Base de Datos 3286

Crámer, Claudio E.

Visión de la Patagonia / Crámer, Claudio E.. -- -- Buenos Aires, Centro Editor de América Latina, 1970.

HISTORIA; HISTORIA SOCIAL; CULTURA POPULAR

CIENCIAS SOCIALES

AR:PATAGONIA

Ubicació-n Física: N° Registro 6089 - Biblioteca CDCyT-COPAIDE

MFN en Base de Datos 3287

Martínez de G., Dora N.

La colonización del riego en las zonas tributarias de los ríos Negro, Neuquén, Limay y Colorado / Martínez de G., Dora N.. -- -- Buenos Aires, Corregidor, 1994.

HISTORIA; RIEGO; RIO NEGRO; RIO NEUQUEN; RIO LIMAY; RIO COLORADO

CIENCIAS SOCIALES

AR:RIO NEGRO

Ubicació-n Física: N° Registro 6088 - Biblioteca CDCyT-COPAIDE

MFN en Base de Datos 3288

Biedma, Juan M.

Toponimia del Parque Nacional Nahuel Huapi / Biedma, Juan M.. -- -- Buenos Aires, Ediciones Caleuche, 1994.

PARQUES NACIONALES; PARQUE NACIONAL NAHUEL HUAPI; LAGO NAHUEL HUAPI; PATRIMONIO CULTURAL; IDENTIDAD CULTURAL; LUGARES Y MONUMENTOS HISTORICOS; TERMINOLOGIA; GEOGRAFIA; BIOGRAFIAS

CONSERVACION DE RECURSOS

AR:RIO NEGRO-SAN CARLOS DE BARILOCHE; AR:NEUQUEN-DPTO LOS LAGOS

Ubicació-n Física: N° Registro 6080 - Biblioteca CDCyT-COPAIDE

MFN en Base de Datos 3289

Balazote O., Alejandro O.

Gran obra e impacto social en Pilquiniyeu / Balazote O., Alejandro O. ; Radovich, Juan C.. -- -- Buenos Aires, Centro Editor de América Latina, 1993.

CRISIS SOCIAL; PROBLEMAS SOCIALES; CENTRALES HIDROELECTRICAS; REPRESAS; REPRESA PIEDRA DEL AGUILA; EVALUACION DEL IMPACTO AMBIENTAL; POBLACION INDIGENA; RIO LIMAY

SOCIEDAD

AR:NEUQUEN-PIEDRA DEL AGUILA

Biblioteca Política Argentina, 438.

Ubicació-n Física: N° Registro 6077 - Biblioteca CDCyT-COPAIDE

MFN en Base de Datos 3290

Zeballos, Estanislao S.

Callvucurá y la dinastía de los Piedra / Zeballos, Estanislao S.. -- --
Buenos Aires, CEAL, 1993.

HISTORIA; POBLACION INDIGENA
CIENCIAS SOCIALES

Ubicaci6-n Física: N° Registro 6075 - Biblioteca CDCyT-COPAIDE

MFN en Base de Datos 3291

Vúletin, Alberto

La Pampa, grafías y etimologías toponímicas aborígenes / Vúletin, Alberto. -
- -- Buenos Aires, EUDEBA, 1978.

TOPOGRAFIA; TERMINOLOGIA; POBLACION INDIGENA; CARTOGRAFIA
INVESTIGACION
AR:LA PAMPA

Ubicaci6-n Física: N° Registro 6078 - Biblioteca CDCyT-COPAIDE

MFN en Base de Datos 3292

Neuquén.COPAIDE

Perfil general de Neuquén. Estrategias de desarrollo provincial /
Neuquén.COPAIDE. -- 1 CD -- Neuquén, COPAIDE, 2003.

DESARROLLO ECONOMICO Y SOCIAL; ESTRATEGIAS DE DESARROLLO; PROYECTOS DE
DESARROLLO; SISTEMAS TRIBUTARIOS
PLANIFICACION
AR:NEUQUEN

Ubicaci6-n Física: N° Registro 6136 - Biblioteca CDCyT-COPAIDE

MFN en Base de Datos 3293

Albers, Chistoph

Planificaci6n comunal en el Alto valle de Río Negro y Neuquén, Argentina /
Albers, Chistoph ; Institut fÜ Geographie der Technischen Universität Berlin. --
-- Berlin, Technische Universität Berlin, 1996.

PLANIFICACION LOCAL; COLONIZACION RURAL; ANALISIS HISTORICO; ASPECTOS
GEOGRAFICOS; CLIMA; SISTEMA DE RIEGO; AGRICULTURA; AGROINDUSTRIAS; HISTORIA;
POBLACION; DESARROLLO DE COMUNIDAD; ASENTAMIENTOS HUMANOS; DISTRIBUCION DE LA
POBLACION; PLANIFICACION URBANA; REGLAMENTACION
AR:NEUQUEN; AR:RIO NEGRO; AR:ALTO VALLE

Anexo: mapa 24 (Cipolleti- uso del suelo) y mapa 28 (Plottier-Colonia Valentina-
uso del suelo)

Ubicaci6-n Física: N° Registro 6141 - Biblioteca CDCyT-COPAIDE

MFN en Base de Datos 3294

Banfield, Eduardo C.

La ciudad en discusion / Banfield, Eduardo C.. -- -- Buenos Aires, Marymar, 1973.

ZONAS URBANAS; MEDIO URBANO; DESARROLLO URBANO; CRISIS; ADMINISTRACION DE LA CRISIS

Ubicaci6-n F6sica: N° Registro 5890 - Biblioteca CDCyT-COPAIDE

MFN en Base de Datos 3295

Argentina.Secretaria de Desarrollo Social.SIEMPRO

Guia de Programas Sociales Nacionales 1996 / Argentina.Secretaria de Desarrollo Social.SIEMPRO. -- -- Buenos Aires, Siempro, 1996.

PLANES SOCIALES; PROGRAMAS DE AYUDA; CRISIS SOCIAL; AGUA; SERVICIOS DE SANEAMIENTO; POLITICA ALIMENTARIA; POLITICA NUTRICIONAL; PROGRAMA DE CAPACITACION; DESARROLLO DE LA COMUNIDAD; POLITICA EDUCATIVA; SEGURIDAD SOCIAL; POLITICA DE EMPLEO; CAPACITACION EN EL EMPLEO; PROGRAMAS DE DESARROLLO SOCIAL; FRONTERAS; FAMILIA; ESTRUCTURA FAMILIAR; POLITICA DE PRODUCTIVIDAD; PRODUCTOS; PEQUEÑAS EMPRESAS; EMPRESAS MEDIANAS; PYMES; INTEGRACION SOCIAL; POBLACION INDIGENA; SALUD; SALUD MATERNO INFANTIL; SUBSIDIOS; PENSIONES DE JUBILACION; ANCIANOS; INSTITUCIONES DE AYUDA; VIVIENDA; PROGRAMAS DE VIVIENDAS

Ubicaci6-n F6sica: N° Registro 5969 - Biblioteca CDCyT-COPAIDE

MFN en Base de Datos 3296

Consejo Profesional de Ciencias Economicas

Manuel Belgrano: Traducciones / Consejo Profesional de Ciencias Economicas ; Instituto Nacional Belgraniano. -- -- Buenos Aires, , 1992.

PENSAMIENTO ECONOMICO; MANUEL BELGRANO; TRADUCCION

Ubicaci6-n F6sica: N° Registro 5970 - Biblioteca CDCyT-COPAIDE

MFN en Base de Datos 3297

Argentina.Secretaría de Ciencia y Tecnología

Propuesta de Promoción de la Competitividad a través de la Contratación de proyectos de Investigación y Desarrollo Tecnológico / Argentina.Secretaría de Ciencia y Tecnología. -- -- Buenos Aires, Secretaría de Ciencia y Tecnología, 1995.

PROYECTOS DE INVESTIGACION; CAMBIO TECNOLOGICO; CONOCIMIENTO TECNOLOGICO; COMPETITIVIDAD; PRODUCTIVIDAD; CRECIMIENTO SOSTENIBLE; INVESTIGACION Y DESARROLLO; NUEVAS TECNOLOGIAS; INVESTIGACION INTERDISCIPLINARIA; DISEÑO DE PROYECTOS; EJECUCION DE PROYECTOS; PROYECTOS DE INVERSION ARGENTINA; COREA

Ubicaci6-n F6sica: N° Registro 5971 - Biblioteca CDCyT-COPAIDE

MFN en Base de Datos 3298

Argentina.Honorable Senado de la Nación

Segundas Jornadas Argentinas de Estudios de la Población /
Argentina.Honorable Senado de la Nación. -- -- Buenos Aires, Congreso de la
Nación, 1995.

POBLACION; INFORMACION SOBRE POBLACION; CONFERENCIAS; CAMBIOS DEMOGRAFICOS;
POLITICA DE POBLACION; ANALISIS COMPARATIVO; METODOLOGIA; EVALUACION;
PROYECCIONES DE POBLACION; MOVIMIENTOS SOCIALES; ESTADISTICA DE MIGRACION;
CONTROL SOCIAL; POLITICA DE INVESTIGACION; ESTADISTICAS VITALES; MIGRACION
FRONTERIZA; ESTRUCTURA DE LA FAMILIA; TRABAJO; TRABAJADORES MIGRATORIOS;
DESARROLLO HUMANO; TASA DE MORTALIDAD; TASA DE FECUNDIDAD; DESARROLLO REGIONAL;
DESARROLLO LOCAL; ANALISIS DEMOGRAFICO
AR:NEUQUEN; AR:RIO NEGRO

Ubicació-n Física: N° Registro 5975 - Biblioteca CDCyT-COPAIDE

MFN en Base de Datos 3299

Asociación Programa Bolivar

Foro Bolivar de la Empresa Latinoamericana / Asociación Programa Bolivar. --
-- Caracas, Torino, 1996.

PRODUCCION; EMPRESAS; MEDIANAS EMPRESAS; PEQUEÑAS EMPRESAS; PYMES; MERCADOS;
FINANCIAMIENTO; NUEVAS TECNOLOGIAS; ORGANISMOS INTERNACIONALES; DOCUMENTOS;
PROMOCION INDUSTRIAL; ESTRUCTURA INDUSTRIAL
AMERICA LATINA; EUROPA; ESPAÑA; CANADA; ITALIA; JAPON

Ubicació-n Física: N° Registro 5978 - Biblioteca CDCyT-COPAIDE

MFN en Base de Datos 3300

BID

Foreing Direct Investment In Latin America In The 1990s / BID. -- --
Madrid, IRELA, 1996.

INVERSIONES EXTRANJERAS; GLOBALIZACION; INVERSIONES; POLITICAS DE CRECIMIENTO;
PRIVATIZACION; CAPITALES EXTRANJEROS; INTEGRACION REGIONAL; METODOLOGIA;
DIRECCION DE PROYECTOS
AMERICA LATINA; CARIBE

Ubicació-n Física: N° Registro 5979 - Biblioteca CDCyT-COPAIDE

MFN en Base de Datos 3301

Chile.Honorable Congreso Nacional

Ley 19.300, Ley del Medio Ambiente / Chile.Honorable Congreso Nacional. --
-- Santiago, Juridica Manuel Montt, 1996.

LEGISLACION; MEDIO AMBIENTE; REGLAMENTOS; CALIDAD AMBIENTAL; CONTROL Y EMISION DE GASES; PLANIFICACION AMBIENTAL; DESCONTAMINACION; CONTAMINACION; MEDIO AMBIENTE ACUATICO; INDUSTRIA DEL TABACO
CHILE

Ubicaci6-n F6sica: N° Registro 5984 - Biblioteca CDCyT-COPAIDE

MFN en Base de Datos 3302

Richardson, Harry W

Economía Regional. Teoría de la Localización, Estructuras Urbanas y Crecimiento regional / Richardson, Harry W. -- -- Barcelona, Vicens-vives, 1973.

ECONOMIA REGIONAL; ANALISIS ESPACIAL; MERCADOS; PRECIOS; TRANSPORTE; CREACION DE EMPRESAS; ECONOMIA URBANA; URBANIZACION; DESARROLLO URBANO; POLITICA REGIONAL; ESTRUCTURA ECONOMICA; RENTABILIDAD; ASPECTOS ECONOMICOS; FACTORES ETNICOS; MOVIMIENTO DE CAPITALES; MOVILIDAD DE MANO DE OBRA; TECNOLOGIA; MODELOS DE CRECIMIENTO; POLITICA DE DESARROLLO; INSUMOS; PRODUCTOS
ESPAÑA

Ubicaci6-n F6sica: N° Registro 5989 - Biblioteca CDCyT-COPAIDE

MFN en Base de Datos 3303

Kisnerman, Natalio

El Método: Investigación / Kisnerman, Natalio ; Gómez, Maria I. de. -- tomo II -- Buenos Aires, hvmanitas, 1982.

TRABAJO SOCIAL; METODOS DE INVESTIGACION; CIENTIFICOS; INVESTIGACION; INVESTIGACION SOCIAL; ENCUESTAS

Ubicaci6-n F6sica: N° Registro 5990 - Biblioteca CDCyT-COPAIDE

MFN en Base de Datos 3304

Kisnerman, Natalio

Comunidad / Kisnerman, Natalio. -- tomo v -- Buenos Aires, Hvmanitas, 1984.

TRABAJO SOCIAL; COMUNIDAD; HISTORIA SOCIAL; DESARROLLO SOCIAL; TEORIA SOCIAL; DESARROLLO DE COMUNIDAD; ASENTAMIENTOS HUMANOS; PARTICIPACION COMUNITARIA; METODOS DE INVESTIGACION

Ubicaci6-n F6sica: N° Registro 5990 - Biblioteca CDCyT-COPAIDE

MFN en Base de Datos 3305

BID

Progreso socio-econ6mico en América Latina / BID. -- -- WASHINGTON, BID, 1967.

DESARROLLO ECONOMICO Y SOCIAL; PLANIFICACION FINANCIERA; PLANIFICACION DEL
DESARROLLO; CONDICIONES ECONOMICAS; CONDICIONES SOCIALES; BANCOS DE DESARROLLO;
PRESTAMOS; AUTORIDAD DE FONDOS
ARGENTINA; BOLIVIA; BRASIL; COLOMBIA; COSTA RICA; CHILE; ECUADOR; SAN SALVADOR;
GUATEMALA; HAITI; HONDURAS; MEXICO; NICARAGUA; PANAMA; PARAGUAY; PERU; REPUBLICA
DOMINICANA; URUGUAY; VENEZUELA

Ubicaci6-n F6sica: N° Registro 5995 - Biblioteca CDCyT-COPAIDE

MFN en Base de Datos 3306

Neuqu6n.Colegio de Arquitectos

Taller de arquitectura urbana / Neuqu6n.Colegio de Arquitectos. -- --
Neuqu6n, CAN, 1996.

ARQUITECTURA; ZONAS URBANAS; TALLERES; RECURSOS HUMANOS; DOCENTES; ORGANIZACION
PROFESIONAL; POTENCIAL DE DESARROLLO
AR:NEUQUEN-CAPITAL

Ubicaci6-n F6sica: N° Registro 5998 - Biblioteca CDCyT-COPAIDE

MFN en Base de Datos 3307

Neuqu6n.Gobierno de la Provincia

Diseño de la red provincial de intercambio de informaci6n / Neuqu6n.Gobierno
de la Provincia. -- Vol 3 -- Neuqu6n, , 1996.

REDES DE TELECOMUNICACIONES; DISEÑO DE ASISTENCIAS; INTERCAMBIO DE INFORMACION;
INFRAESTRUCTURA DE COMUNICACIONES; ESTRATEGIA DE DESARROLLO; POLITICAS DE
COMUNICACION; ESTRUCTURAS DEL DESARROLLO; TECNOLOGIA DE LAS COMUNICACIONES;
MODOS DE TRANSPORTE; REDES DE TELECOMUNICACION; INTERCAMBIO DE LA INFORMACION;
SISTEMA DE SERVICIOS; PLANES DE OPERACIONES; PLANIFICACION; INVESTIGACION
OPERATIVA
AR:NEUQUEN

Vol.1: Informe Ejecutivo, Vol 2: Informe Final Parte I, Vol 3: Informe Final
Parte II

Ubicaci6-n F6sica: N° Registro 6010 - Biblioteca CDCyT-COPAIDE

MFN en Base de Datos 3308

San Martin, F6lix

Neuqu6n / San Martin, F6lix. -- -- Neuqu6n, FEN, 1991.

HISTORIA; HISTORIA SOCIAL; POBLACION INDIGENA; DESARROLLO REGIONAL
AR:NEUQUEN

Ubicaci6-n F6sica: N° Registro 6061 - Biblioteca CDCYT-COPAIDE

MFN en Base de Datos 3309

Argentina.MOSP.Subsecretaria de Recursos Hidricos.Servicio Nacional de Agua Potable y Saneamiento Rural

El agua como factor de vida / Argentina.MOSP.Subsecretaria de Recursos Hidricos.Servicio Nacional de Agua Potable y Saneamiento Rural. -- -- Buenos Aires, , 1981.

AGUA; CALIDAD DE VIDA; PLANES NACIONALES; ECOSISTEMAS; DISTRIBUCION DEL AGUA; CONTAMINACION DEL AGUA; TRANSMISION DE EMFERMEDADES; ENFERMEDADES; AGUA POTABLE; HIGIENE; ASPECTOS EDUCATIVOS
ARGENTINA

Ubicaci6-n F6sica: N° Registro 6067 - Biblioteca CDCyT-COPAIDE

MFN en Base de Datos 3310

Neuqu6n.Ministerio de Obras y Servicios P6blicos

Direcci6n General de Programas, Proyectos e Impacto en el Medio Ambiente / Neuqu6n.Ministerio de Obras y Servicios P6blicos. -- -- Neuqu6n, M.O.S.P, 1992.

DESPERDICIOS; DESPERDICIOS SOLIDOS; MEDIO AMBIENTE; PROGRAMAS SANITARIOS; PLANIFICACION AMBIENTAL; COMPOST; CONTAMINACION DEL AGUA; TRATAMIENTO DEL AGUA; AGUAS SUBTERRANEAS; DESPERDICIOS DOMICILIARIOS; DESECHOS LIQUIDOS; SERVICIO DE SANEAMIENTO
AR:NEUQUEN

Ubicaci6-n F6sica: N° Registro 6068 - Biblioteca CDCyT-COPAIDE

MFN en Base de Datos 3311

Szanto, Marcel N.

Gu6a para la identificaci6n de proyectos y formulaci6n de estudios de prefactibilidad para el manejo de residuos solidos urbanos / Szanto, Marcel N. ; ILPES. -- -- Santiago, ILPES, 1996.

DESPERDICIOS; DESPERDICIOS SOLIDOS; ZONAS URBANAS; PROYECTOS DE INVERSION; EVALUACION DE PROYECTOS; TECNOLOGIA ALTERNATIVA; ESTADISTICAS
CHILE

Ubicaci6-n F6sica: N° Registro 6070 - Biblioteca CDCyT-COPAIDE

MFN en Base de Datos 3312

Santa F6.Ministerio de Salud y Medio Ambiente

Gesti6n de residuos solidos. Manual / Santa F6.Ministerio de Salud y Medio Ambiente. -- -- Santa F6, Direcci6n de Informaci6n P6blica , 1989.

DESPERDICIOS SOLIDOS; GESTION AMBIENTAL; MANUAL; TRANSPORTE; TRATAMIENTO DE DESPERDICIO; EDUCACION SANITARIA; DESPERDICIOS PELIGROSOS; GOBIERNO LOCAL
AR:SANTA FE

Ubicaci6-n F6sica: N° Registro 6071 - Biblioteca CDCyT-COPAIDE

MFN en Base de Datos 3313

Jacobs, M.R.

Informe al Gobierno de la Argentina sobre la ecología del eucalipto /
Jacobs, M.R.. -- -- Roma, s.e, 1959.

ARBOLES; EUCALIPTUS; ECOLOGIA; TECNICAS DEL CULTIVO
ITALIA

Ubicación Física: N° Registro 6119 - Biblioteca CDCyT-COPAIDE

MFN en Base de Datos 3314

Carrión G., A

Auditorías de calidad y medioambientales / Carrión G., A ; Jabaloyes V., J ;
Santofimio V., T. ; Universidad Politécnica de Valencia. -- -- Valencia,
Servicios de Publicaciones, 1999.

CALIDAD AMBIENTAL; CURSOS DE CAPACITACION; INTERNET; PROTECCION AMBIENTAL;
GESTION AMBIENTAL; LEGISLACION

Ubicación Física: N° Registro 6128 - Biblioteca CDCyT-COPAIDE

MFN en Base de Datos 3315

Picardi, Marta S., de

Zona franca como instrumento de desarrollo / Picardi, Marta S., de ;
Giménez, Mabel N. ; Universidad Nacional del Sur. -- -- Buenos Aires, U.N.S.,
1999.

ZONAS FRANCAS; PUERTOS LIBRES; ANALISIS DE COSTO; LEGISLACION; MACROECONOMIA;
DESARROLLO ECONOMICO; DESARROLLO REGIONAL; PRODUCTIVIDAD
AR:BUENOS AIRES-BAHIA BLANCA; AR:BUENOS AIRES-CORONEL ROSALES

Ubicación Física: N° Registro 6127 - Biblioteca CDCyT-COPAIDE

MFN en Base de Datos 3316

ACIPAN

Neuquén, hacia un estado moderno. Versión completa y definitiva / ACIPAN ;
IERAL.Filial Comahue. -- -- Neuquén, IERAL, 1999.

REFORMA ADMINISTRATIVA; ORGANIZACIONES INTERNACIONALES; ANALISIS REGIONAL;
ADMINISTRACION FISCAL; DESARROLLO INTEGRADO; ESTRUCTURA ECONOMICA;
PRODUCTIVIDAD; ANALISIS ESTADISTICO; GASTOS PUBLICOS; SALUD; DESARROLLO
ECONOMICO; MERCADO DE TRABAJO; PROYECTOS DE DESARROLLO; DISEÑO DE PROYECTOS
AR:NEUQUEN

Ubicación Física: N° Registro 6132 - Biblioteca CDCyT-COPAIDE

MFN en Base de Datos 3317

Marcolin A., A

Zonificación del potencial forestal de los suelos del sector centro sur del Departamento Minas / Marcolín A., A ; López, Carlos R. ; Ayesa, Javier A. ; INTA.Centro Regional Patagonia Norte. -- -- S.C.de Bariloche, INTA, 1994.

DESARROLLO FORESTAL; POTENCIAL DE DESARROLLO; PAISAJISMO; ZONIFICACION
AR:RIO NEGRO-BARILOCHE

1 Mapa con imagenes digitadas.

Ubicación Física: N° Registro 6142 - Biblioteca CDCyT-COPAIDE

MFN en Base de Datos 3318
UNC

Estado, espacio y sociedad en el Neuquén / UNC ; CREDAL ; ARCI. -- -- Paris, , 1995.

PLANIFICACION REGIONAL; ESTRATEGIA DE DESARROLLO; DESARROLLO REGIONAL; MEDIO AMBIENTE; CALIDAD DE VIDA; SOCIEDAD; DESARROLLO ECONOMICO; ANALISIS HISTORICO; DESARROLLO URBANO; INUNDACIONES; ENERGIA HIDROELECTRICA; ASENTAMIENTOS HUMANOS; FRUTICULTURA; TURISMO
AR:NEUQUEN-VILLA LA ANGOSTURA; AR:NEUQUEN-CHOS MALAL; PATAGONIA

Ubicación Física: N° Registro 6140 - Biblioteca CDCyT-COPAIDE

MFN en Base de Datos 3319
Dupont, Leandro F.

Atlas de las cavidades del Neuquén / Dupont, Leandro F. ; GENEU. -- -- Neuquén, , 1995.

ESPELEOLOGIA; JORNADAS; EROSION; CARTOGRAFIA; GEOGRAFIA; GEOMORFOLOGIA
AR:NEUQUEN

Ubicación Física: N° Registro 6161 - Biblioteca CDCyT-COPAIDE

MFN en Base de Datos 3320
Museo de Biología Evolutiva del Neuquén

Desarrollo científico-turístico de la Paleontología / Museo de Biología Evolutiva del Neuquén. -- -- Neuquén, , 1998.

PALEONTOLOGIA; PROGRESO CIENTIFICO; TURISMO; DESARROLLO REGIONAL; MUSEOS; ARQUITECTURA; POLITICA DE DESARROLLO; DISEÑO DE PROYECTOS
AR:NEUQUEN

Ubicación Física: N° Registro 6162 - Biblioteca CDCyT-COPAIDE

MFN en Base de Datos 3321
Justo, Luis F.

Proyecto de desarrollo de la bioética en la Provincia del Neuquén / Justo, Luis F. ; CFI ; Neuquén.Secretaría de Salud. -- 5 v. -- Neuquén, , 2003.

SALUD; PERSONAL DE LA SALUD; ETICA; PROYECTO DE DESARROLLO; CURSOS DE
CAPACITACION
AR:NEUQUEN

v1:Informe parcial, v2:2 Informe parcial, v3: Informe final(Fase 1y2)Guia
Práctica

Ubicació-n Física: N° Registro 5963 - Biblioteca CDCyT-COPAIDE

MFN en Base de Datos 3322

Lacava, Rodolfo

Relevamiento Parque Industrial Junin de los Andes / Lacava, Rodolfo ; CFI ;
Municipalidad de Junin de los Andes. -- 3 v. -- Junin de los Andes, , 2001.

ZONAS INDUSTRIALES; DESARROLLO REGIONAL; INFRAESTRUCTURA

AR:NEUQUEN-JUNIN DE LOS ANDES

V1: Informe de avance,3 mapas; V2: 10 mapas; V3: Anexo III, 1 Diskette.

Ubicació-n Física: N° Registro 6101 - Biblioteca CDCyT-COPAIDE

MFN en Base de Datos 3323

Di Fabio, Amanda

El cultivo del orégano / Di Fabio, Amanda ; CFI. -- -- Neuquén, , 2003.

PLANTAS AROMATICAS; ESPECIAS; CULTIVOS; TECNICAS DE CULTIVO; OREGANO

AR:NEUQUEN

Ubicació-n Física: N° Registro 6109 - Biblioteca CDCyT-COPAIDE

MFN en Base de Datos 3324

Lima, María C.

Seminario sobre la sociedad intelectual y servicios de información
tecnológica / Lima, María C. ; Romano, Ruben R. ; Pacheco, Carlos G.. -- --
Neuquén, , 2003.

PROPIEDAD INTELECTUAL; DERECHOS DE PROPIEDAD; DERECHOS DE PATENTE; DERECHOS DE
AUTOR; INFORMACION; INFORMACION TECNICA; PROPIEDAD INDUSTRIAL; LEGISLACION

Información en CD.

Ubicació-n Física: N° Registro 6110 - Biblioteca CDCyT-COPAIDE

MFN en Base de Datos 3325

Avagnina, Giovanni

Primeras Jornadas de Helicicultura / Avagnina, Giovanni ; SAGPyA ; Helix del
Sur. -- 2 v -- Buenos Aires, , 2003.

CARACOLES; PRODUCCION ANIMAL; CONFERENCIAS; ANALISIS HISTORICO; CLASIFICACION COMERCIAL; ZOOTECNIA; ASPECTOS AMBIENTALES; TECNICAS DE PRODUCCION; ALIMENTACION ANIMAL; PREPARACION DE ALIMENTOS; VENTAS; MERCADO; ESTUDIO DE VIABILIDAD

v1: Tomo 1; v2: Anexo

Ubicaci6-n F6sica: N° Registro 6116 - Biblioteca CDCyT-COPAIDE

MFN en Base de Datos 3326

Calzolari, Aldo

Curso de iniciaci6n a actividades cientificas escolares / Calzolari, Aldo ; R6o Negro.Subsecretar6a de Innovaci6n, Ciencia y T6cnologia. -- -- Bariloche, , 2003.

ENSEÑANZA DE LAS CIENCIAS; INVESTIGACION; CURSOS; INFORMACION CIENTIFICA; ANALISIS DE LA INFORMACION; DIFUSION DE LA INFORMACION; CULTURA CIENTIFICA; EXPOSICIONES
AR:RIO NEGRO

Ubicaci6-n F6sica: N° Registro 6117 - Biblioteca CDCyT-COPAIDE

MFN en Base de Datos 3327

Abiatte, Mabel

Lombricultura / Abiatte, Mabel. -- -- Santa Fe, , 2003.

LOMBRICULTURA; LOMBRICES; PRODUCCION; SUELOS; FERTILIZANTES; ABONOS; COMPOST; DESECHOS; ALIMENTOS; COMERCIALIZACION; RENTABILIDAD
AR:SANTA FE

Ubicaci6-n F6sica: N° Registro 6122 - Biblioteca CDCYT-COPAIDE

MFN en Base de Datos 3328

CREAR

Jornadas Producci6n de Frutillas / CREAR. -- -- Rio Negro, s.e, 2003.

FRUTA FINA; FRUTICULTURA; PRODUCCION; TECNOLOGIA; PRODUCTORES; MERCOSUR; GENETICA; SISTEMAS DE PRODUCCION; TECNICAS DE PRODUCCION; CLASIFICACION COMERCIAL; RIEGO; FITOPATOLOGIA; COSECHA; CONTROL DE CALIDAD; EMBALAJE
AR:RIO NEGRO

Ubicaci6-n F6sica: N° Registro 6123 - Biblioteca CDCyT-COPAIDE

MFN en Base de Datos 3329

Mayol, Anamar6a

An6lisis de la ampliaci6n del ejido municipal de San Martin de los Andes / Mayol, Anamar6a ; CFI. -- 5 v. -- Neuqu6n, CFI, 2003.

ORDENAMIENTO DE SUELO; USO DE LA TIERRA; ANALISIS REGIONAL; MARCO INSTITUCIONAL; LEGISLACION; MEDIO NATURAL; GEOMORFOLOGIA; SUELO; CLIMA; VEGETACION; FAUNA;

MEDIO SOCIAL; HISTORIA; PATRIMONIO CULTURAL; POBLACION; POBLACION INDIGENA; DESARROLLO ECONOMICO; DESARROLLO SOCIAL; INFRAESTRUCTURA FISICA; ESTRATEGIA DE DESARROLLO

AR:NEUQUEN-SAN MARTIN DE LOS ANDES

v1: Informe Preliminar. v2: Informe II, v3: Informe final-diagnostico, Parte I., v4: Informe final-diagnostico- Parte II, v5: Informe final -lineas de acción.

Ubicación Física: N° Registro 6143 - Biblioteca CDCyT-COPAIDE

MFN en Base de Datos 3330

Colombo, María, L.

Fortalecimiento de Políticas de Fomento Local y Regional para dinamizar las actividades económicas de la Zona Norte / Colombo, María, L. ; CFI. -- 4 v. -- Neuquén, CFI, 2003.

PLANIFICACION REGIONAL; ZONA NORTE; ANALISIS REGIONAL; ASPECTOS GEOGRAFICOS; DATOS ESTADISTICOS; DESARROLLO CULTURAL; DESARROLLO ECONOMICO; DESARROLLO SOCIAL; GOBIERNO LOCAL; PRODUCCION; FRUTA FINA; VIVEROS FORESTALES; ARTESANIAS; POLITICA GUBERNAMENTAL; DESARROLLO SUSTENTABLE; PLANIFICACION FORESTAL; GESTION DE PROGRAMA; TURISMO; ARTESANIA; ASOCIACIONES; PARTICIPACION COMUNITARIA; ALIANZAS

AR:NEUQUEN; AR:NEUQUEN-ANDACOLLO; AR:NEUQUEN-TRICAO MALAL; AR:NEUQUEN-MANZANO AMARGO; AR:NEUQUEN-CHOS MALAL

v1: Periodo 1/9 al 31/10 del 2002, v2: Informe de avance Dic/02 Feb/03, v3: Segundo Informe de Avance Mar-Abr/03, v4: Informe Final

Ubicación Física: N° Registro 6145 - Biblioteca CDCyT-COPAIDE

MFN en Base de Datos 3331

Adobatto, Mariana

Infraestructura urbana y edilicia para discapacitados, análisis y modificaciones / Adobatto, Mariana ; CFI. -- 3 v -- Neuquén, , 2003.

VIVIENDA URBANA; URBANISMO; IMPEDIDOS; CONSTRUCCION DE VIVIENDAS; ZONIFICACION; COMUNICACION

AR:NEUQUEN-SAN MARTIN DE LOS ANDES

v1: Primer Informe, v2: Segundo Informe, v3: Informe final

Ubicación Física: N° Registro 6147 - Biblioteca CDCyT-COPAIDE

MFN en Base de Datos 3332

Funes, Roberto G.

Proyecto de desagües cloacales Villa Trafal / Funes, Roberto G. ; CFI. -- 3 v -- Neuquén, CFI, 2002.

DESECHOS LIQUIDOS; DESARROLLO REGIONAL; HISTORIA; DISTRIBUCION GEOGRAFICA; ANALISIS REGIONAL; SERVICIOS PUBLICOS; MEDIO NATURAL; CLIMA; GEOGRAFIA; TOPOGRAFIA; MECANICA DEL SUELO; IMPACTO AMBIENTAL; MAPAS

AR:NEUQUEN-VILLA TRAFUL

v1: Etapa I vI, v2: Etapa I vII, anexo planos(7), v3: vII anexo planos (19)

Ubicación Física: N° Registro 6148 - Biblioteca CDCyT-COPAIDE

MFN en Base de Datos 3333

Acosta, Ramón A.

Diagnóstico y Evaluación Jurídico Institucional de los Municipios de Las Lajas, Mariano Moreno y Loncopué / Acosta, Ramón A. ; CFI. -- 3 v -- Neuquén, CFI, 2003.

CONSTITUCIONES; DECRETOS; ADMINISTRACION FINANCIERA; ADMINISTRACION DE RECURSOS; GOBIERNO LOCAL

AR:NEUQUEN-LAS LAJAS; AR:NEUQUEN-MARIANO MORENO; AR:NEUQUEN-LAS LAJAS

v1: Ley N° 52, Indice regimen municipal, v2: Administración financiera y control, v3: Informe final.

Ubicación Física: N° Registro 6150 - Biblioteca CDCyT-COPAIDE

MFN en Base de Datos 3334

Vermeulen, Clarisa

Asistencia Técnica y Crediticia de la Micro, Pequeña y Mediana Empresa del Sector Turístico y de Servicios / Vermeulen, Clarisa ; CFI. -- 3 V. -- Neuquén, CFI, 2003.

EMPRESAS; EMPRESAS MEDIANAS; PEQUEÑAS EMPRESAS; COOPERACION TECNICA; ZONAS TURISTICAS; SISTEMA DE CREDITO; TURISMO; REDES DE INFORMACION; BASE DE DATOS

AR:NEUQUEN

v1: Primer Informe Parcial, v2: Segundo Informe Parcial, v3: Informe Final

Ubicación Física: N° Registro 6151 - Biblioteca CDCyT-COPAIDE

MFN en Base de Datos 3335

Monge, Elizabet C.

Fortalecimiento de Políticas de Fomento Local y Regional para dinamizar actividades económicas de la Zona Norte / Monge, Elizabet C. ; CFI. -- 6 V. -- Neuquén, CFI, 2003.

ANALISIS REGIONAL; PROGRAMAS DE DESARROLLO; DESARROLLO REGIONAL; TURISMO; INSTALACIONES TURISTICAS; DEPORTE; TERRENOS PARA CAMPAMENTOS; ASPECTOS GEOGRAFICOS; HISTORIA

AR:NEUQUEN-HUINGANCO; AR:NEUQUEN-MANZANO AMARGO; AR:NEUQUEN-LAS OVEJAS; AR:NEUQUEN-TRICAO MALAL; AR:NEUQUEN-CHOS MALAL

v1 y v2: Informe de Avance, v3: Informe Parcial Pre-contrato, v4: Informe final 2003 etapa II.V1 y v2:Informe parcial,v3:Informe final 2005

Ubicación Física: N° Registro 6152 - Biblioteca CDCyT-COPAIDE

MFN en Base de Datos 3336

Vidal, Maria A.

Fortalecimiento de políticas de fomento local y regional para dinamizar actividades económicas de la Zona Norte / Vidal, Maria A. ; CFI. -- 3 V. -- Neuquén, CFI, 2003.

VIVIENDA RURAL; ARQUITECTURA; TURISMO; INFRAESTRUCTURA DEL TURISMO; TERRENOS DE CAMPAMENTO; MEDIO RURAL; ASPECTOS GEOGRAFICOS; RECURSOS NATURALES; HISTORIA; ASPECTOS JURIDICOS

AR:NEUQUEN-HUINGANCO; AR:NEUQUEN-ZONA NORTE

v1: Informe de Avance N°1, v2: Informe de Avance N°2, v3: Informe final

Ubicación Física: N° Registro 6153 - Biblioteca CDCyT-COPAIDE

MFN en Base de Datos 3337

Neuquén.Unidad Ejecutora, Programa de Saneamiento Financiero y Desarrollo Económico

Desarrollo agroindustrial para el Departamento de Picún Leufú / Neuquén.Unidad Ejecutora, Programa de Saneamiento Financiero y Desarrollo Económico. -- -- Neuquén, , 1997.

AGROINDUSTRIA; DESARROLLO REGIONAL; MEDIO FISICO; DESARROLLO ECONOMICO; DESARROLLO SOCIAL; AGRICULTURA; DESARROLLO DE PROYECTOS; PRESUPUESTO

AR:NEUQUEN-PICUN LEUFU

Ubicación Física: N° Registro 6156 - Biblioteca CDCyT-COPAIDE

MFN en Base de Datos 3338

EPEN

Reunión taller sobre energías renovables / EPEN ; Brace Research Institute ; Mc Gill University. -- -- Neuquén, , 1996.

ENERGIA RENOVABLE; ENERGIA SOLAR; INTERCAMBIO DE INFORMACION; ZONAS RURALES; CONOCIMIENTO TECNOLOGICO; CURSOS DE CAPACITACION

AR:NEUQUEN

Ubicación Física: N° Registro 6158 - Biblioteca CDCyT-COPAIDE

MFN en Base de Datos 3339

Deschamps, Jorge

Producción y comercialización de hongos comestibles / Deschamps, Jorge. -- -- Buenos Aires, Orientación Gráfica, 2003.

HONGOS; CULTIVOS ALIMENTICIOS; PRODUCCION; MODOS DE PRODUCCION; COMERCIALIZACION; CLASIFICACION

Ubicación Física: N° Registro 6163 - Biblioteca CDCyT-COPAIDE

MFN en Base de Datos 3340

Pérez, Mirta

Proyecto ejecutivo del sistema de desagües cloacales de la localidad de Buta Ranquil / Pérez, Mirta ; CFI. -- 3v. -- Neuquén, CFI, 2001.

PROYECTO DE DESARROLLO; DESARROLLO REGIONAL; SERVICIOS DE SANEAMIENTO; DESECHOS LIQUIDOS; ASPECTOS GEOGRAFICOS; DEMOGRAFIA; URBANISMO; DESARROLLO ECONOMICO; SERVICIOS PUBLICOS; INFORMACION TECNICA; DISEÑO DE SISTEMAS; AGUA POTABLE; REDES LOCALES; TRATAMIENTO DEL AGUA; DATOS ESTADISTICOS; PLANOS DE PLANTA
AR:NEUQUEN-BUTA RANQUIL

v1:Informe Parcial. v2: Informe Final Tomo I v3: Informe Final tomo II. 7 mapas.1 CD

Ubicación Física: N° Registro 5930 - Biblioteca CDCyT-COPAIDE

MFN en Base de Datos 3341

Bastarreche, Lidia C.

Plan estratégico de la Municipalidad de Picún Leufú / Bastarreche, Lidia C. ; Perroto, José M. ; Basterreche, Enrique L. ; CFI. -- 8 v. -- Neuquén, CFI, 2001.

PLANIFICACION ESTRATEGICA; DESARROLLO REGIONAL; ANALISIS REGIONAL; ESTRUCTURA SOCIAL; GOBIERNO LOCAL; PROCESAMIENTO DE LA INFORMACION
AR:NEUQUEN-PICUN LEUFU

v1: Informe de avance, Informe final (Experto: Bastarreche, Lidia). v1:Informe de avance, Informe Parcial, Informe Final (Planeamiento: Perotto, Jose). vly2: Informe de avance, Informe final (Capacitacion: Bastarreche, Enrique)

Ubicación Física: N° Registro 5931 - Biblioteca CDCyT-COPAIDE

MFN en Base de Datos 3342

Rebagliati, Horacio

Lineamientos para el plan de gestión urbano ambiental de Piedra del Aguila / Rebagliati, Horacio ; CFI. -- 8 v. -- Neuquén, CFI, 2000.

PLANIFICACION URBANA; PLANIFICACION AMBIENTAL; DESARROLLO REGIONAL; ANALISIS REGIONAL; ASPECTOS AMBIENTALES; ASPECTOS GEOGRAFICOS; EVALUACION DE RECURSOS; DIAGNOSTICO; DESARROLLO ECONOMICO; DESARROLLO SOCIAL; DESARROLLO CULTURAL; SERVICIOS DE SANEAMIENTO; IMPACTO AMBIENTAL; TURISMO; GANADERIA; MEDIO AMBIENTE; EVALUACION DE PROYECTO
AR:NEUQUEN-PIEDRA DEL AGUILA

v1: Informe parcial n° 1 (2000); v2: Informe parcial (2000); v3: Informe parcial N°2 (2000)v1; v4: Informe parcial N°2(2000) 2 planos; v5: Informe parcial (2000) N°3 informe complementario; v6:Informe final tomo 1(2001); v7: Informe final tomo 2(2001); v8: Informe final tomo3 (2001) 48 planos.

Ubicación Física: N° Registro 5934 - Biblioteca CDCyT-COPAIDE

MFN en Base de Datos 3343

Neuquén.EPAS

Proyecto Mari Menuco. Propuesta para un estudio de prefactibilidad para la introducción de agricultura intensiva en terrenos adecuados para el cultivo bajo riego / Neuquén.EPAS ; Projects Development Ltd.. -- -- Tel Aviv, s.e, 1997.

AGRICULTURA INTENSIVA; PRODUCCION AGROPECUARIA; CULTIVOS; SISTEMA DE RIEGO; ESTUDIO DE SUELO; ABASTECIMIENTO DE AGUA; ESTUDIO DE MERCADO; ANALISIS ECONOMICO; PROGRAMA DE DESARROLLO; EMBALSE MARI MENUCO
AR:NEUQUEN-MARI MENUCO

Ubicación Física: N° Registro 6154 - Biblioteca CDCyT-COPAIDE

MFN en Base de Datos 3344

Villegas, Alvaro T.

Asistencia Técnica a Consejos Locales de Planificación / Villegas, Alvaro T. ; CFI. -- 2v. -- Neuquén, CFI, 2001.

PLANIFICACION REGIONAL; PLANIFICACION LOCAL; CAPACITACION TECNICA; PROGRAMAS DE DESARROLLO; PLANES NACIONALES; ORGANIZACIONES REGIONALES; PLANES NACIONALES; PROYECTO PILOTO; ZONA RURAL; DESARROLLO PRODUCTIVO; FRUTICULTURA; FRUTA FINA; HORTICULTURA; GRANJAS; PRODUCCION DE ANIMALES; DESARROLLO AGROPECUARIO; PASTOREO; FORRAJE; PROYECTOS DE EDUCACION; PLANIFICACION ALIMENTARIA; TURISMO; CULTURA; SISTEMAS DE CREDITO; INTEGRACION REGIONAL
AR:NEUQUEN-CHOS MALAL; AR:NEUQUEN-ANDACOLLO; AR:NEUQUEN-BARRANCAS; AR:NEUQUEN-BUTA RANQUIL; AR:NEUQUEN-HUINGANCO; AR:NEUQUEN-EL CHOLAR; AR:NEUQUEN-LAS OVEJAS; AR:NEUQUEN-LOS MICHES; AR:NEUQUEN-TAQUIMILAN; AR:NEUQUEN-COVUNCO; AR:NEUQUEN-GUAÑACOS; AR:NEUQUEN-MANZANO AMARGO; AR:NEUQUEN-CURI LEUVU; AR:NEUQUEN-VARVARCO; AR:NEUQUEN-ZONA CENTRO; AR:NEUQUEN-LAS LAJAS; AR:NEUQUEN-LONCOPUE; AR:NEUQUEN-EL HUECU; AR:NEUQUEN-MARIANO MORENO; AR:NEUQUEN-CAVIAHUE COPAHUE; AR:NEUQUEN-ZAPALA; AR:NEUQUEN-LAS COLORADAS; AR:NEUQUEN-LOS CATUTOS; AR:NEUQUEN-QUILI MALAL; AR:NEUQUEN-RAMON CASTRO; AR:NEUQUEN-PUENTE PICUN LEUFU; AR:NEUQUEN-COVUNCO ABAJO

v1: Informe de Avance (2001) v2:Informe Final (2001)

Ubicación Física: N° Registro 5936 - Biblioteca CDCyT-COPAIDE

MFN en Base de Datos 3345

Saluzzi, Guillermo

Consejos Locales de la Planificación de los Municipios de la Zona Centro Termal de la Provincia del Neuquén / Saluzzi, Guillermo ; CFI. -- 6 v. -- Neuquén, CFI, 2001.

PLANIFICACION LOCAL; PLANIFICACION DEL DESARROLLO; DESARROLLO REGIONAL; URBANISMO; PLANES DE DESARROLLO; ANALISIS REGIONAL; COOPERACION TECNICA; PROGRAMAS DE DESARROLLO; DESARROLLO URBANO; PLANIFICACION AMBIENTAL
AR:NEUQUEN-LOS CATUTOS; AR:NEUQUEN-QUILI MALAL; AR:NEUQUEN-COVUNCO ABAJO; AR:NEUQUEN-RAMON CASTRO; AR:NEUQUEN-BAJADA DEL AGRIO; AR:NEUQUEN-MARIANO MORENO; AR:NEUQUEN-LAS LAJAS; AR:NEUQUEN-LONCOPUE; AR:NEUQUEN-COPAHUE-CAVIAHUE; AR:NEUQUEN-EL HUECU

v1 y 2: Informe de Avance del 1° de Sep.al 31 de febrero (2001); v3: Informe Complementario periodo 1° de Marzo 2001 al 31 de mayo 2001; v4: Informe de Avance periodo desde 1° julio al 31 de diciembre 2001; v5: II Informe de Avance

periodo 1° de Julio al 31 Dic 2001 y v6: Informe Final Periodo del 1°de Julio al 31 Dic 2001.

Ubicación Física: N° Registro 5947 - Biblioteca CDCyT-COPAIDE

MFN en Base de Datos 3346

Aruani, Cristina

Manual Teorico Práctico de Suelo, Vegetación y Revegetación / Aruani, Cristina ; Bünzli, Adriana ; Gandullo, Ricardo ; UNC.Facultad de Ciencias Agrarias. -- -- Neuquén, UNC, 2001.

RECURSOS NATURALES; CONSERVACION DE RECURSOS; RECURSOS DE SUELO; MANUALES; SUELO; EDAFOLOGIA DE LOS SUELOS; COMPUESTO INORGANICOS; ARCILLAS; QUIMICA DE SUELOS; SALES; COMPUESTOS ORGANICOS; SUSTANCIAS NUTRITIVAS; VEGETACION; BIOLOGIA; BIODIVERSIDAD; BIOMASA; GEOGRAFIA; BOTANICA; ECOSISTEMAS; GENETICAS DE LAS PLANTAS; FISIOLOGIA; TOXICIDAD; DESERTIFICACION; RECURSOS VEGETALES; PLANTACIONES; SEMILLAS; TECNICAS DE CULTIVO; TECNICAS DE PRODUCCION; ENSEÑANZA EXPERIMENTAL; TIERRA CULTIVADA; EXTENSION AGRICOLA; PASTIZALES; PASTOREO; METODOLOGIA; EVALUACION
AR:NEUQUEN; ESPAÑA; AUSTRALIA; ESTADOS UNIDOS

Ubicación Física: N° Registro 5952 - Biblioteca CDCyT-COPAIDE

MFN en Base de Datos 3347

Nowicki, Zbigniew M.

Manual para el usuario del Winisis, versión 1.4 / Nowicki, Zbigniew M. ; International Trade Centre. -- -- La Habana, Universitaria, 2001.

SISTEMAS DE INFORMACION; MICROISIS; WINISIS; PROCESAMIENTO DE DATOS; ALMACENAMIENTO DE DATOS; REGISTRO DE DATOS; RECUPERACION DE DATOS; CLASIFICACION; LENGUAJES DE PROGRAMACION; DISEÑO; ARCHIVOS; ACCESO A LA INFORMACION

Ubicación Física: N° Registro REFERENCIA - Biblioteca CDCyT-COPAIDE

MFN en Base de Datos 3348

Goodbar, Sebastian

Capacitación para el mejoramiento de la provisión de agua para uso humano y productivo. Comunidad mapuche Cayulef y Comunidad mapuche Rams / Goodbar, Sebastian ; Rossi, Laura ; CFI. -- -- Neuquén, s.e, 2001.

CAPACITACION; ABASTECIMIENTO DE AGUA; POBLACION INDIGENA; DESARROLLO DE LA COMUNIDAD; BIOFISICA; COMUNIDAD MAPUCHE CAYULEF; COMUNIDAD MAPUCHE RAMS; ASPECTOS GEOGRAFICOS; POBLACION; DESARROLLO ECONOMICO Y SOCIAL; QUIMICA DEL AGUA
AR:NEUQUEN-CATAN LIL

Ubicación Física: N° Registro 5953 - Biblioteca CDCyT-COPAIDE

MFN en Base de Datos 3349

Bonelli A., Myrian B.

Créditos a la Micro, Pequeña y Mediana Empresa Neuquina / Bonelli A., Myrian B. ; CFI. -- 2v. -- Neuquén, CFI, 2000.

EMPRESAS; EMPRESAS MEDIANAS; PEQUEÑAS EMPRESAS; CREDITOS; ANALISIS DE ACTIVIDAD; COOPERACION TECNICA; EVALUACION DE PROYECTOS; GESTION DE REGISTROS; PROYECTO DE INVERSION; CONDICIONES FINANCIERAS; NORMAS; DOCUMENTOS EN CURSO; BANCOS; SISTEMAS DE NOTIFICACION

AR:NEUQUEN

v1: Primer Informe Parcial (2001).v2: Informe Final (2001).

Ubicación Física: N° Registro 5959 - Biblioteca CDCyT-COPAIDE

MFN en Base de Datos 3350

Funes, Roberto G.

Proyecto de Desagües cloacales Puerto Manzano, Villa la Angostura / Funes, Roberto G. ; CFI. -- 2v. -- Neuquén, CFI, 2001.

SERVICIO DE SANEAMIENTO; DESECHOS LIQUIDOS; PROYECTO DE DESARROLLO; DESARROLLO REGIONAL; DISTRIBUCION GEOGRAFICA; HISTORIA; TURISMO; ANALISIS REGIONAL; DESARROLLO ECONOMICO Y SOCIAL; SERVICIOS; TRANSPORTE; COMUNICACIONES; MEDIO NATURAL; CLIMATOLOGIA; GEOLOGIA; GEOMORFOLOGIA; HIDROLOGIA; ANALISIS DEL SUELO; ESTUDIO DE SUELO; DISEÑO DE PROYECTOS; EVALUACION DE PROYECTO; IMPACTO AMBIENTAL; PLANOS

AR:NEUQUEN-VILLA LA ANGOSTURA

v1: Informe Parcial, Etapa I, v2: Informe Parcial, Etapa I. Anexo mapas(6)

Ubicación Física: N° Registro 5955 - Biblioteca CDCyT-COPAIDE

MFN en Base de Datos 3351

Silberman, Jorge O.

Proyecto Ejecutivo del Muelle Público sobre el Embalse Ramos Mexía en el Chocón / Silberman, Jorge O. ; CFI. -- 3v. -- Neuquén, CFI, 2000.

EMBALSES; REPRESAS; LAGOS; INFORMES TECNICOS; ASPECTOS TECNICOS; TECNICAS DE CONSTRUCCION; DISEÑO TECNICO; SELECCION DE PROYECTOS; PLANOS DE PLANTA; OBRAS PUBLICAS; ESTUDIO DE SUELO; CLIMATOLOGIA; CONSTRUCCION NAVAL; DISEÑO; LAGO EZEQUIEL RAMOS MEXIA

AR:NEUQUEN-VILLA EL CHOCON

v1: Informe de avance, v2:Informe parcial, v3:Informe final. Se adjuntan planos (39) y fotos satelitales (3)

Ubicación Física: N° Registro 5932 - Biblioteca CDCyT-COPAIDE

MFN en Base de Datos 3352

PLANIFICACION DEL MERCADO; MERCADO; COMERCIALIZACION; PLANIFICACION ESTRATEGICA;
PLANES DE DESARROLLO; TURISMO; FOMENTO AL TURISMO; DESARROLLO SOSTENIBLE;
PALEONTOLOGIA; OCIO; ANTROPOLOGIA; ENCUESTAS
AR:NEUQUEN-VILLA EL CHOCON

Ubicaci6-n F6sica: N° Registro 6050 - Biblioteca CDCyT-COPADE

MFN en Base de Datos 3353

Fuks, Marina I.

Consejos Locales de Planificaci6n, Aspectos Sociales y Determinaci6n de
Emergentes. Corredor del Limay en la Provincia del Neuqu6n / Fuks, Marina I. ;
CFI. -- 2v. -- Neuqu6n, CFI, 2001.

PLANIFICACION LOCAL; ASPECTOS SOCIALES; ANALISIS DE DATOS; EVALUACION; TALLERES;
DIAGNOSTICO; DISEÑO DE PROYECTOS; PARTICIPACION COMUNITARIA; MARCO
INSTITUCIONAL; METODOS DE PLANIFICACION; DESARROLLO LOCAL
AR:NEUQUEN-SANTO TOMAS; AR:NEUQUEN-PIEDRA DEL AGUILA; AR:NEUQUEN-MARIANO MORENO;
AR:NEUQUEN-VILLA EL CHOCON; AR:NEUQUEN-PICUN LEUFU; AR:NEUQUEN-EL SAUCE

Ubicaci6-n F6sica: N° Registro 6017 - Biblioteca CDCyT-COPADE

MFN en Base de Datos 3354

Cirielli, Javier

Cultivo de Tulipanes en Huinganco, Provincia de Neuqu6n / Cirielli, Javier ;
CFI. -- 9v. -- Neuqu6n, CFI, 2001.

FLORICULTURA; TULIPANES; DESARROLLO REGIONAL; RIEGO; CLIMA; CONTROL SANITARIO;
VIRUS; SISTEMA POST-COSECHA; PLANTACIONES; EVALUACION ECONOMICA
AR:NEUQUEN-HUINGANCO

v1,v2,v3: Informe (2001), v4: Informe final(2002), v5 y v6: Informe(2003), v 7:
Informe final, v8: Informe Dic-Ene (2003), v9: Informe bimestral(2003)

Ubicaci6-n F6sica: N° Registro 6012 - Biblioteca CDCyT-COPADE

MFN en Base de Datos 3355

G6mez, Teresita M.

Diagn6stico expeditivo para la gesti6n ambiental del Departamento Los Lagos
/ G6mez, Teresita M. ; CFI. -- 3 v. -- Neuqu6n, CFI, 2000.

GESTION AMBIENTAL; PLANIFICACION AMBIENTAL; MEDIO AMBIENTE; LAGOS; ASPECTOS
GEOGRAFICOS; ASPECTOS HISTORICOS; ASPECTOS AMBIENTALES; TRANSPORTE; TRANSPORTE
TERRESTRE; TRANSPORTE FLUVIAL Y LACUSTRE; DESARROLLO URBANO; MEDIO FISICO;
CLIMA; FLORA; FAUNA; LAGOS; POBLACION; ASPECTOS LEGALES
AR:NEUQUEN-VILLA LA ANGOSTURA; AR:NEUQUEN-VILLA TRAFUL

v1: Informe parcial (2000), v2: Informe de avance (2001), v3: Informe final
(2001)

Ubicaci6-n F6sica: N° Registro 5960 - Biblioteca CDCyT-COPADE

MFN en Base de Datos 3356

Buceta, José A.

Lineamientos para el Plan de Ordenamiento Urbano Ambiental de la ciudad de Junin de los Andes / Buceta, José A. ; Ramirez, Mauro ; Ceriale, Ricardo ; CFI. -- 3 v. -- Neuquén, CFI, 2001.

PLANIFICACION AMBIENTAL; PLANIFICACION URBANA; DESARROLLO LOCAL; PLANES DE DESARROLLO; GESTION AMBIENTAL; RECURSOS NATURALES; PAISAJISMO; DESARROLLO URBANO; PARTICIPACION COMUNITARIA; MAPAS
AR:NEUQUEN-JUNIN DE LOS ANDES

v1 y v2: Dignóstico, v3: Informe final

Ubicació-n Física: N° Registro 5961 - Biblioteca CDCyT-COPAIDE

MFN en Base de Datos 3357

Mauti, Silvia E.

Difusión y promoción de actividades económicas culturales y sociales / Mauti, Silvia E. ; Municipalidad de Plaza Huincul. -- 3 v. -- Neuquén, , 2001.

GOBIERNO LOCAL; DESARROLLO SOCIAL; PROMOCION COMERCIAL; PROMOCION CULTURAL; COOPERACION INTERNACIONAL; ASPECTOS GEOGRAFICOS; GEOMORFOLOGIA; CLIMA; ASPECTOS SOCIALES; ASPECTOS ECONOMICOS; ESTRUCTURA SOCIAL; PARQUES INDUSTRIALES; INDUSTRIA; MATERIAS PRIMAS; INDUSTRIA CERAMICA; PROYECTOS DE DESARROLLO; PROYECTOS SOCIALES
AR:NEUQUEN-PLAZA HUINCUL

v1 y v2: Informe Parcial, v3: Informe Final

Ubicació-n Física: N° Registro 5962 - Biblioteca CDCyT-COPAIDE

MFN en Base de Datos 3358

Justo, Luis

Bioética. Una guía práctica para el personal de salud / Justo, Luis ; Acuña, Leopoldo ; Neuquén.Secretaria de Salud. -- -- Neuquén, , 2001.

ETICA; SALUD; ATENCION PRIMARIA DE LA SALUD; ATENCION MEDICA; CONDICION DE LA SALUD; PERSONAL DE LA SALUD; REGLAMENTOS; SISTEMA DE VALORES; PRACTICAS TRADICIONALES; VIDA; CICLO DE MUERTE; CAUSAS DE MUERTE; METODOLOGIA; TALLERES; ENCUESTAS; NORMAS; RECOMENDACIONES; DERECHOS HUMANOS
AR:NEUQUEN

Ubicació-n Física: N° Registro 5963 - Biblioteca CDCyT-COPAIDE

MFN en Base de Datos 3359

Navarro F., Pedro

El gran libro de la provincia del Neuquén, Patagonia Argentina / Navarro F., Pedro ; Nicoletti, Maria A.. -- 2v. -- Neuquén, Milenio, 2001.

GEOLOGIA; GEOGRAFIA FISICA; FLORA; FAUNA; POBLACION; HISTORIA; BIOGRAFIAS;
METEOROLOGIA; TURISMO; ECONOMIA; SOCIEDAD; SITUACION JURIDICA; MARCO
INSTITUCIONAL; LITERATURA; TEATRO; ARTES PLASTICAS; MUSICA; DANZAS
AR:NEUQUEN

Ubicaci6-n Fisica: N° Registro 5966 - Biblioteca CDCyT-COPAIDE

MFN en Base de Datos 3360
PNUD

Informe Democracia en la Argentina, Paneles de opini6n. Intelectuales /
PNUD. -- -- Buenos Aires, PNUD, 2001.

CRISIS POLITICA; INFORMES DE INVESTIGACION; DESARROLLO POLITICO; EDUCACION;
INTELECTUALES; MARCO INSTITUCIONAL; DEMOCRACIA
ARGENTINA

Ubicaci6-n Fisica: N° Registro 5977 - Biblioteca CDCyT-COPAIDE

MFN en Base de Datos 3361
Calvo, Ernesto

El Federalismo Electoral Argentino / Calvo, Ernesto ; Abal M., Juan M. ;
INAP ; EUDEBA. -- -- Buenos Aires, EUDEBA, 2001.

FEDERALISMO; REFORMA CONSTITUCIONAL; VOTACION; SISTEMA DE VALORES; DESIGUALDAD
REGIONAL; MARCO INSTITUCIONAL; PARTIDOS POLITICOS; PLANO NACIONAL; SISTEMAS
ELECTORALES; GEOGRAFIA POLITICA; DISTRIBUCION GEOGRAFICA; REFORMA ECONOMICA;
EDUCACION; DESARROLLO ADMINISTRATIVO; GOBIERNO CENTRAL; GOBIERNO LOCAL;
ELECCIONES; TENDENCIAS; MODELOS NACIONALES; COMPORTAMIENTO POLITICO
ARGENTINA

Contiene 1 CD.

Ubicaci6-n Fisica: N° Registro 5991 - Biblioteca CDCyT-COPAIDE

MFN en Base de Datos 3362
Biblioteca Popular Segundo Vazquez

Proyecto PROAME BID. Centro de D1a Segundo Vazquez / Biblioteca Popular
Segundo Vazquez. -- -- Neuqu6n, Biblioteca Segundo Vazquez, 2001.

DESARROLLO SOCIAL; DESARROLLO INTEGRADO; INTEGRACION SOCIAL; MEDIO SOCIAL;
BIENESTAR SOCIAL; ASOCIACIONES DE BARRIO; PROMOCION CULTURAL; DESARROLLO
CULTURAL; BIBLIOTECAS PUBLICAS; CENTROS DE DESARROLLO; OCIO; NIÑOS; AYUDA
ALIMENTARIA
AR:NEUQUEN-BARRIO VILLA CEFERINO

Ubicaci6-n Fisica: N° Registro 6007 - Biblioteca CDCyT-COPAIDE

MFN en Base de Datos 3363

Neuqu6n.Ministerio de Desarrollo Social.Subsecretaria de Acci6n Social

Segundas Jornadas de Estrategias de Abordaje para la Niñez y Adolescencia realizadas en Neuquén, Julio 2001. Gestión de Políticas para la Protección Integral de los Derechos de Niñas, Niños y Adolescentes. Un modelo en Construcción / Neuquén. Ministerio de Desarrollo Social. Subsecretaria de Acción Social. -- -- Neuquén, Ministerio de Desarrollo Social, 2001.

POLITICA SOCIAL; BIENESTAR SOCIAL; ELABORACION DE POLITICAS; PLANIFICACION ESTRATEGICA; DERECHOS DEL NIÑO; NIÑOS; ADOLESCENTES; GESTION DE PROGRAMAS; PRESUPUESTO; EVALUCION; PROGRAMAS DE TRABAJO; CAPACITACION; GOBIERNO LOCAL
AR:MENDOZA

Relato de la experiencia de trabajo de la Municipalidad de Guaymallén, Provincia de Mendoza.

Ubicación Física: N° Registro 6002 - Biblioteca CDCyT-COPAIDE

MFN en Base de Datos 3364

Ulloa, Graciela B.

Proyecto: Gestión de Recursos de Información en Villa la Angostura / Ulloa, Graciela B. ; CFI. -- 3 v. -- Neuquén, CFI, 2001.

GOBIERNO LOCAL; DISTRIBUCION GEOGRAFICA; MAPAS; ANALISIS HISTORICO; PODER LEGISLATIVO; PODER EJECUTIVO; DIAGNOSTICO; PLAN DE DESARROLLO; REFORMA ADMINISTRATIVA; NORMAS LEGALES; SISTEMAS DE LA INFORMACION ADMINISTRATIVA; DOCUMENTACION
AR:NEUQUEN-VILLA LA ANGOSTURA

v1 y v2: Informe Parcial. v3: Informe final

Ubicación Física: N° Registro 6011 - Biblioteca CDCyT-COPAIDE

MFN en Base de Datos 3365

Balda, Marcelo E.

Estudio de la cria, reproducción y comercialización del Choique en cautiverio / Balda, Marcelo E. ; CFI. -- 3 v. -- Neuquén, CFI, 2001.

PRODUCCION DE ANIMALES; REPRODUCCION; COMERCIALIZACION; AVES; AVES DE CORRAL; CHOIQUE; FACTORES DE PRODUCCION; METODOLOGIA; ALIMENTACION; NUTRICION; CONSUMO DE ALIMENTOS; CONTROL SANITARIO; ENFERMEDADES; ASPECTOS ECONOMICOS; PROYECTOS INDUSTRIALES; MATADEROS; MERCADO INTERNO; MERCADO EXTERNO
AR:NEUQUEN

v1 y v2: Informe Parcial, v3: Informe Final.

Ubicación Física: N° Registro 6013 - Biblioteca CDCyT-COPAIDE

MFN en Base de Datos 3366

Rovira B., Angel O.

Plan de marketing operativo 2001/2003 de San Martín de los Andes / Rovira B., Angel O.. -- 2 v. -- Neuquén, , 2001.

MERCADO; TURISMO; PLANES DE DESARROLLO; ANALISIS DE DATOS; POTENCIAL DE DESARROLLO; DISEÑO DE PROYECTOS; COMUNICACION; INVESTIGACION OPERATIVA; PLANIFICACION DEL MERCADO
AR:NEUQUEN-SAN MARTIN DE LOS ANDES

v1: Informe parcial; v2: Informe Final

Ubicación Física: N° Registro 6014 - Biblioteca CDCyT-COPAIDE

MFN en Base de Datos 3367

Salazar, Amanda

Consejos Locales de Planificación. Aspectos Sociales y Determinación de Emergentes / Salazar, Amanda ; CFI. -- 3 v. -- Neuquén, CFI, 2001.

GOBIERNO LOCAL; PLANIFICACION SOCIAL; DESARROLLO SOCIAL; CULTURA POPULAR; ANALISIS DE LA INFORMACION; ORGANIZACION DEL TRABAJO; METODOLOGIA; TALLERES; DIAGNOSTICO

AR:NEUQUEN-LAS LAJAS; AR:NEQUEN-HUINGANCO; AR:NEUQUEN-LAS OVEJAS; AR:NEUQUEN-VARVARCO; AR:NEUQUEN-LOS MICHES; AR:NEUQUEN-ANDACOLLO; AR:NEUQUEN-LOS GUAÑACOS; AR:NEUQUEN-MANZANO AMARGO; AR:NEUQUEN-VILLA NAHUEVE; AR:NEUQUEN-VILLA TRAFUL

v1 y v2: Informe parcial; v3: Informe Final.

Ubicación Física: N° Registro 6015 - Biblioteca CDCyT-COPAIDE

MFN en Base de Datos 3368

Costas, Emiliano F.

Consejos Locales de Planificación / Costas, Emiliano F. ; CFI. -- 4 v. -- Neuquén, CFI, 2001.

PLANIFICACION LOCAL; DESARROLLO LOCAL; DESARROLLO SOSTENIBLE; INVERSION; MERCADOS; TIERRAS; PRODUCCION; PROYECTOS AGROPECUARIOS; PROYECTO PILOTO; CURSOS DE CAPACITACION

AR:NEUQUEN-MANZANO AMARGO; AR:NEUQUEN-LAS OVEJAS; AR:NEUQUEN-VARVARCO

v1: Areas de recomendaciones, v2: Identificación de proyectos agropecuarios, v3: Informe final, Proyectos agropecuarios piloto; v4: Planes de capacitación

Ubicación Física: N° Registro 6016 - Biblioteca CDCyT-COPAIDE

MFN en Base de Datos 3369

Sebastiano R., Maria E.

Consejos Locales de la Planificación de la Zona Termal del Centro de la Provincia del Neuquén / Sebastiano R., Maria E. ; CFI. -- 5 v. -- Neuquén, CFI, 2001.

PLANIFICACION LOCAL; DESARROLLO REGIONAL; ZONA TERMAL; PROGRAMAS DE DESARROLLO; PRODUCCION DE ANIMALES; GANADO VACUNO; PROYECTOS AGRICOLAS; DIVERSIFICACION DE LA PRODUCCION; HORTICULTURA; FRUTICULTURA; PROYECTO PILOTO; COOPERACION TECNICA; POLITICA DE DESARROLLO

AR:NEUQUEN-CUENCA DEL AGRIO; AR:NEUQUEN-LONCOPUE; AR:NEUQUEN-LAS LAJAS; AR:NEUQUEN-QUILI MALAL; AR:NEUQUEN-MARIANO MORENO

Asistencia Técnica a Consejos Locales de Planificación
Ubicación Física: N° Registro 6018 - Biblioteca CDCyT-COPAIDE

MFN en Base de Datos 3370
CFI

Organización de Organizaciones. Talleres Participativos para Organizaciones de la Sociedad Civil / CFI ; Fundación de Estudios Patagónicos. -- 6 v. -- Neuquén, CFI, 2001.

DESARROLLO SOCIAL; SOCIEDAD CIVIL; COMUNIDADES; GRUPOS POPULARES; MEDIO SOCIAL; BARRIOS; COMUNICACION; PARTICIPACION COMUNITARIA; CAPACITACION; ADMINISTRACION
AR:NEUQUEN CAPITAL-BARRIO BELGRANO; AR:NEUQUEN CAPITAL-BARRIO VILLA MARIA;
AR:NEUQUEN CAPITAL-BARRIO UNION DE MAYO; AR:NEUQUEN CAPITAL-BARRIO MELIPAL;
AR:NEUQUEN CAPITAL-BARRIO GREGORIO ALVAREZ

v1,v2,v3,v4:cuadernos,v5:Informe Parcial

Ubicación Física: N° Registro 6019 - Biblioteca CDCyT-COPAIDE

MFN en Base de Datos 3371
Colantuono, Maria R.

Petróleo y Desarrollo Local / Colantuono, Maria R. ; Saint-Lary, Beatriz ; Pérez, Gabriela ; UNC.Facultad de Humanidades.Departamento de Geografía. -- -- Neuquén, UNC, 2001.

PETROLEO; DESARROLLO LOCAL; HIDROCARBUROS; ECONOMIA REGIONAL; RESERVAS NATURALES; REGULACION DE LA PRODUCCION; POLITICA; GAS NATURAL; EMPRESAS; ASPECTOS LEGALES; ESTRATEGIAS DE DESARROLLO; BALANCE ENERGETICO
AR:NEUQUEN-CUTRAL CO; AR:NEUQUEN-PLAZA HUINCUL; AR:RIO NEGRO-CATRIEL

Ubicación Física: N° Registro 6026 - Biblioteca CDCyT-COPAIDE

MFN en Base de Datos 3372
INAP

Cooperación Intermunicipal en la Argentina / INAP ; EUDEBA. -- -- Buenos Aires, Eudeba, 2001.

COOPERACION REGIONAL; GOBIERNO LOCAL; MARCO INSTITUCIONAL; LIMITES AL CRECIMIENTO; DISEÑO DE SISTEMA
ARGENTINA

Ubicación Física: N° Registro 6027 - Biblioteca CDCyT-COPAIDE

MFN en Base de Datos 3373
Guzman, Felix G.

Evaluación de oportunidades comerciales para el Sector Minero Provincial / Guzman, Felix G. ; CFI. -- 4 v. -- Neuquén, CFI, 2000.

EXPLOTACION MINERA; OPORTUNIDADES COMERCIALES; COMERCIO INTERNACIONAL; ESTUDIO DE MERCADO; BANCO DE DATOS; INFORMACION COMERCIAL; NEGOCIACIONES COMERCIALES; COMERCIO EXTERIOR; PRODUCCION MINERA; PRODUCCION NACIONAL; PRODUCCIN INTERNACIONAL; EVALUACION; COOPERACION
AR:NEUQUEN

Tomos 1 Y 2: Informe parcial, Tomo 3: Segundo Informe Parcial, Tomo 4: Informe Final

Ubicaci6-n F6sica: N° Registro 5912 - Biblioteca CDCyT-COPADE

MFN en Base de Datos 3374

Maletti, Ernesto

Humedales de Zonas Aridas. Area Natural Protegida Parque Provincial Tromen / Maletti, Ernesto ; CFI ; Neuqu6n.Subsecretar6a de Turismo Provincial de Recursos faunisticos y Areas Naturales Protegidas. -- -- Neuqu6n, , 2000.

RESERVAS NATURALES; PARQUE PROVINCIAL TROMEN; ASPECTOS GEOGRAFICOS; ZONIFICACION; ANALISIS HISTORICO; ASPECTOS TURISTICOS; RELEVAMIENTOS CATRASTALES; CONSERVACION DE LA NATURALEZA; REDES VIALES; TENENCIA DE LA TIERRA; DESARROLLO ECONOMICO; USO DE LA TIERRA; CLIMA; GEOGRAFIA; GEOMORFOLOGIA; RECURSOS HIDRICOS; RECURSOS MINERALES; HIDROCARBUROS; FLORA; FAUNA; AVES; POBLACION; HISTORIA; ANTROPOLOGIA; BIBLIOGRAFIA
AR:NEUQUEN-DPTO CHOS MALAL

Ubicaci6-n F6sica: N° Registro 5927 - Biblioteca CDCyT-COPADE

MFN en Base de Datos 3375

Vega, Pablo J.

Asistencia T6cnica y Crediticia a la Micro, Pequeña y Mediana Empresa / Vega, Pablo J. ; Soria N., Marcelo E. ; CFI. -- 7 v -- Neuqu6n, CFI, 2000.

EMPRESAS; PYMES; EMPRESAS MEDIANAS; PEQUEÑAS EMPRESAS; COOPERACION TECNICA; POLITICA CREDITICIA; PLANES NACIONALES; EVALUACION DE PROYECTOS; FINANCIAMIENTO; PROMOCION INDUSTRIAL; CAPACITACION
AR:NEUQUEN

v1: Primer Informe Parcial(2000), v2, v3 y v4: Informe Final, v5 y v6: Informe Parcial(2001), v7: Informe Final(2001)

Ubicaci6-n F6sica: N° Registro 5940 - Biblioteca CDCyT-COPADE

MFN en Base de Datos 3376

Neuqu6n.COPADE

Sintesis B6sica de Indicadores Productivos e Infraestructura / Neuqu6n.COPADE. -- -- Neuqu6n, COPADE, 2000.

INDICADORES DE DESARROLLO; INFRAESTRUCTURA; DISTRIBUCION GEOGRAFICA; PROYECTOS; INFRAESTRUCTURA DE COMUNICACIONES; TRANSPORTE; REDES VIALES; RECURSOS AGRICOLAS; RECURSOS PESQUEROS; RECURSOS MINERALES; INDUSTRIALIZACION; AEROPUERTOS; ENERGIA ELECTRICAS; HIDROCARBUROS; PETROLEO; GAS; INDICES DE PRODUCCION; SISMOLOGIA; RESERVAS NATURALES; CENTRALES HIDROELECTICAS; POBLACION; ESTABLECIMIENTOS DE

EDUCACION; PRODUCTO BRUTO; EXPORTACIONES; EMIGRACION; GANADO; FRUTICULTURA;
PRODUCTOS DEL PETROLEO
AR:NEUQUEN

Ubicación Física: N° Registro 5917-677 - Biblioteca CDCyT-COPADE

MFN en Base de Datos 3377
Neuquén.COPADE

Convenio entre el Ministerio de Planificación y Control de Gestión y la
Municipalidad de San martin de los Andes / Neuquén.COPADE. -- -- Neuquén,
COPADE, 2001.

PROYECTOS DE DESARROLLO; DESARROLLO REGIONAL; ZONAS INDUSTRIALES; CONVENIOS;
CERRO CHAPELCO; NORMAS; DESPERDICIOS SOLIDOS
AR:NEUQUEN-SAN MARTIN DE LOS ANDES

Ubicación Física: N° Registro 6104-678 - Biblioteca CDCyT-COPADE

MFN en Base de Datos 3378
Uez, Rodolfo V.

Perspectivas de la Producción y Exportación de Frutas y Verduras Organicas
/ Uez, Rodolfo V. ; Neuquén.COPADE. -- -- Neuquén, COPADE, 2002.

AGRICULTURA ORGANICA; FRUTAS; PRODUCTOS VEGETALES; ESTRATEGIA DEL DESARROLLO;
PRODUCCION; COMERCIALIZACION; MERCADO INTERNO; MERCADO INTERNACIONAL;
EXPORTACION
AR:NEUQUEN

Ubicación Física: N° Registro 6055-681 - Biblioteca CDCyT-COPADE

MFN en Base de Datos 3379
Aucar, Adela

Quinoa. Cultivo no tradicional... Un Camino hacia la Sustentabilidad de
Pequeñas Comunidades / Aucar, Adela ; Neuquen.COPADE. -- -- Neuquén, COPADE,
2004.

CULTIVOS ALIMENTICIOS; CULTIVO DE GRANOS; CEREALES; PLANES REGIONALES;
PLANTACIONES; QUINOA
AR:NEUQUEN

Contiene 1 CD con el Manual de cultivo de la Quinoa

Ubicación Física: N° Registro 6232-685 - Biblioteca CDCyT-COPADE

MFN en Base de Datos 3380
Neuquén.COPADE

Planificación y Ejecución de Actividades Agropecuarias / Neuquén.COPADE ;
Municipalidad de Chos Malal. -- -- Neuquén, COPADE, 2000.

DESARROLLO AGROPECUARIO; PRODUCCION DE ANIMALES; AVES DE CORRAL; PAVOS; FRUTAS FINAS; PLANIFICACION ALIMENTARIA; CULTURA POPULAR; FINANCIAMIENTO; COMERCIALIZACION
AR:NEUQUEN-CHOS MALAL

Ubicaci6-n F6sica: N° Registro 6157-684 - Biblioteca CDCyT-COPADEF

MFN en Base de Datos 3381

M6ndez, Ricardo

El Desarrollo Vitivin6cola en la Provincia de Neuqu6n. Situaci6n Actual y perspectivas / M6ndez, Ricardo ; Uez, Rodolfo V. ; Neuqu6n.COPADEF. -- -- Neuqu6n, COPADEF, 2002.

INDUSTRIA VITIVINICOLA; DESARROLLO REGIONAL; VITIVINICULTURA; EXPORTACION; PROYECTOS DE DESARROLLO; VINOS; LEGISLACION
AR:NEUQUEN-SAN PATRICIO DEL CHAÑAR; AR:NEUQUEN-CHOS MALAL

Ubicaci6-n F6sica: N° Registro 6059-682 - Biblioteca CDCyT-COPADEF

MFN en Base de Datos 3382

Otaño, Mirta G.

Perspectivas del Uso de GNC en la Provincia del Neuqu6n / Otaño, Mirta G. ; Uez, Adolfo V. ; Neuqu6n.COPADEF. -- -- Neuqu6n, COPADEF, 2002.

GAS NATURAL; TECNOLOGIA ALTERNATIVA; UTILIZACION DE LA ENERGIA; EQUIPO DE TRANSPORTE; POTENCIAL DE DESARROLLO; MEDIO AMBIENTE; TURISMO; PROMOCION INDUSTRIAL; EVALUACION DE PROYECTOS; LEGISLACION; PROYECTOS DE DESARROLLO; TECNOLOGIA ADECUADA; FACTORES DE LOCALIZACION
AR:NEUQUEN

Ubicaci6-n F6sica: N° Registro 6115-683 - Biblioteca CDCyT-COPADEF

MFN en Base de Datos 3383

Avila, Elisa A.

Consejo Local de Planificaci6n de Alumin6, Departamento Alumin6, Provincia del Neuqu6n / Avila, Elisa A. ; CFI. -- -- Neuqu6n, CFI, 2000.

PLANIFICACION LOCAL; GOBIERNO LOCAL; ASISTENCIA TECNICA; ANALISIS DE ACTIVIDADES
AR:NEUQUEN-ALUMINE

Ubicaci6-n F6sica: N° Registro 5941 - Biblioteca CDCyT-COPADEF

MFN en Base de Datos 3384

Ferragut, J.

Proyecto de desarrollo de la vitivinicultura para vinos finos en Chos Malal / Ferragut, J. ; Ramos, J. ; Neuqu6n.Ministerio de Planificaci6n y Control de Gesti6n. -- -- Neuqu6n, , 2000.

VINOS; INDUSTRIA VITIVINICOLA; PROYECTO DE DESARROLLO; ANALISIS HISTORICO; DISTRIBUCION GEOGRAFICA; CLIMA; SUELOS; SISTEMA DE RIEGO; ANALISIS DE CONTENIDO;

CONDICIONES ECONOMICAS; COSECHA; CULTIVOS; MERCADOS; EXPORTACIONES; INDUSTRIA DE ELABORACION DE HIBRIDOS; ANALISIS ECONOMICOS; ANALISIS FINANCIERO; ASPECTOS JURIDICOS
AR:NEUQUEN-CHOS MALAL

Ubicación Física: N° Registro 5942 - Biblioteca CDCyT-COPADE

MFN en Base de Datos 3385

Levy, Natalio

Guías para la formulación de proyectos de aseo urbano / Levy, Natalio ;
Inhouds, Enrique M. ; OPS. -- -- Washington, OPS, 1988.

SANEAMIENTO; SERVICIOS DE SANEAMIENTO; DESPERDICIOS SOLIDOS; EJECUCION DE PROYECTO; MANTENIMIENTO; FINANCIAMIENTO; COSTOS; INVERSIONES; CRONOLOGIA; SISTEMA DE CREDITO

US:WASHINGTON

Ubicación Física: N° Registro 6069 - Biblioteca CDCyT-COPADE

MFN en Base de Datos 3386

Neuquén.COPADE

Ferrocarril Trasandino del Sur. Segundo encuentro del Grupo Técnico Especial Mixto Argentino-Chileno / Neuquén.COPADE. -- -- Neuquén, COPADE, 2001.

FERROCARRILES; FERROCARRIL TRASANDINO DEL SUR; PROYECTO DE DESARROLLO; ASPECTOS GEOGRAFICOS; ACUERDOS INTERNACIONALES

AR:NEUQUEN; CHILE

Ubicación Física: N° Registro 6107-687 - Biblioteca CDCyT-COPADE

MFN en Base de Datos 3387

Neuquén.COPADE

Ferrocarril Trasandino del Sur. Acciones desarrolladas por el gobierno de la Provincia del Neuquén / Neuquén.COPADE. -- -- Neuquén, COPADE, 2001.

FERROCARRILES; FERROCARRIL TRASANDINO DEL SUR; GESTION DE GOBIERNO; ESTRATEGIAS DE DESARROLLO; MERCADOS COMUNES; OCEANO ATLANTICO; TRANSPORTE FERROVIARIO; TRANSPORTE POR CARRETERAS; GAS NATURAL; PETROLEO; COMERCIO INTERNACIONAL; FRONTERAS; PUERTOS; HISTORIA; CONVENIOS COMERCIALES

AR:NEUQUEN; CHILE

Ubicación Física: N° Registro 6107-680 - Biblioteca CDCyT-COPADE

MFN en Base de Datos 3388

Comité de Frontera Región de los Lagos

Decimo Tercer Encuentro del Comité de Frontera Región de los Lagos / Comité de Frontera Región de los Lagos. -- -- Chillan, , 2000.

FRONTERAS; INTEGRACION FRONTERIZA; LIMITES; GOBIERNOS LOCALES; COOPERACION REGIONAL; CONVENIOS
CHILE

Ubicación Física: N° Registro 6195 - Biblioteca CDCyT-COPADE

MFN en Base de Datos 3389

Davezac, Thierry

Consejos Locales de Planificación de los Municipios de la Provincia del Neuquén / Davezac, Thierry ; CFI. -- 2 v. -- Neuquén, CFI, 2002.

PLANIFICACION LOCAL; GOBIERNO LOCAL; PLANES DE DESARROLLO; MARCO INSTITUCIONAL; COOPERACION TECNICA

AR:NEUQUEN-PLOTTIER; AR:NEUQUEN-SENILLOSA; AR:NEUQUEN-AÑELO; AR:NEUQUEN-ARROYITO; AR:NEUQUEN-CUENCA INFERIOR RIO LIMAY

v1 y v2: Informe Final

Ubicación Física: N° Registro 5948 - Biblioteca CDCYT-COPADE

MFN en Base de Datos 3390

Neuquén.Subsecretaria de Energia.Dirección Provincial de Hidrocarburos y Combustible

Hidrocarburos Anuario 2000 / Neuquén.Subsecretaria de Energia.Dirección Provincial de Hidrocarburos y Combustible. -- -- Neuquén, , 2000.

HIDROCARBUROS; POLITICA REGIONAL; LICITACIONES; EXPLOTACION DE RECURSOS; SISMOLOGIA; RESERVAS NATURALES; REGALIAS; VENTAS; MEDIO AMBIENTE; CONTROL DE CALIDAD; INDUSTRIALIZACION

AR:NEUQUEN

Ubicación Física: N° Registro 6043 - Biblioteca CDCyT-COPADE

MFN en Base de Datos 3391

Vega, Mario

Asistencia Técnica a los Consejos Locales de Planificación / Vega, Mario ; CFI. -- 4 v. -- Neuquén, CFI, 2000.

PLANIFICACION LOCAL; GOBIERNO LOCAL; COOPERACION TECNICA; DESARROLLO REGIONAL; PRODUCCION; PROYECTO DE DESARROLLO; TURISMO; ZONA RURAL; INDUSTRIA ALIMENTARIA

AR:NEUQUEN-PICUN LEUFU; AR:NEUQUEN-PASO AGUERRE; AR:NEUQUEN-LAS COLORADAS; AR:NEUQUEN-PIEDRA DEL AGUILA

v1:Primer Informe, v2:Informe Final, v3:Segundo Informe de avance y v4: Informe Final.

Ubicación Física: N° Registro 5949 - Biblioteca CDCyT-COPADE

MFN en Base de Datos 3392

Davezac, Thierry

Relevamiento y Sistematización de Información Básica de la Provincia del Neuquén / Davezac, Thierry ; CFI. -- 2 v. -- Neuquén, CFI, 2000.

GOBIERNO LOCAL; ADMINISTRACION PUBLICA; ASPECTOS ADMINISTRATIVOS; ADMINISTRACION FISCAL; MERCADO DEL TRABAJO; ASPECTOS SOCIALES; ASPECTOS ECONOMICOS; LEGISLACION; PRESUPUESTO; RECURSOS; UTILIZACION DE LOS RECURSOS
AR:NEUQUEN

V1: Informe Final, v2: Informe Final y Anexos.

Ubicación Física: N° Registro 6049 - Biblioteca CDCyT-COPAIDE

MFN en Base de Datos 3393

Costallat, Karina

Diagnostico Organizacional de la Casa del Neuquén / Costallat, Karina ; CFI. -- 3 v. -- Buenos Aires, CFI, 2000.

ORGANIZACIONES REGIONALES; CASA DEL NEUQUEN; DIAGNOSTICO; PLANIFICACION ESTRATEGICA; PLANIFICACION DIRECTIVA; ECONOMIA; INFORMACION; TURISMO; CULTURA; SERVICIOS SOCIALES; USUARIOS
AR:BUENOS AIRES

v1 y v2: Informe parcial, v3: Informe Final.

Ubicación Física: N° Registro 5999 - Biblioteca CDCyT-COPAIDE

MFN en Base de Datos 3394

Banco Mundial

Informe sobre el Desarrollo Mundial 2000 y 2001. Lucha contra la Pobreza. Panorama General / Banco Mundial. -- -- Washington,D.C, , 2000.

POBREZA; DESARROLLO HUMANO; HISTORIA SOCIAL; TASA DE CRECIMIENTO; CRECIMIENTO ECONOMICO; DESIGUALDAD SOCIAL; ANALISIS DE BENEFICIO; AYUDA ECONOMICA; PROGRAMAS DE AYUDA; POTENCIAL DE CRECIMIENTO; INTERVENCION DEL ESTADO; SERVICIOS SOCIALES; SEGURIDAD; DESASTRES NATURALES; COOPERACION INTERNACIONAL; MERCADOS
US:WASHINGTON

Ubicación Física: N° Registro 5915 - Biblioteca CDCyT-COPAIDE

MFN en Base de Datos 3395

FAO

El estado de inseguridad alimentaria en el mundo / FAO. -- -- Roma, FAO, 2000.

SEGURIDAD ALIMENTARIA; NUTRICION; HAMBRE; PAISES EN DESARROLLO; NECESIDADES ALIMENTICIAS; MALNUTRICION; MUJER; PLANIFICACION ALIMENTARIA; ESTADISTICAS; POBREZA
IT:ROMA

Ubicación Física: N° Registro 5916 - Biblioteca CDCyT-COPAIDE

MFN en Base de Datos 3396

Eguiguren, Carlos

Parque industrial de San Patricio del Chañar, Provincia del Neuquén /
Eguiguren, Carlos ; Ambort, Alberto ; Kolesar, Ricardo ; CFI. -- 7 v. --
Neuquén, CFI, 2000.

ZONAS INDUSTRIALES; ZONIFICACION; REGLAMENTOS; DESARROLLO URBANO;
INFRAESTRUCTURA; CONTRATOS; NORMAS LEGALES; LEGISLACION
AR:NEUQUEN

V1: Anteproyecto (2000), v2:anexo (2000), v3: Informe (2000), v4: Anexo (2000),
v5: Informe Final (2001), v6:Anexo (2001), v7: Informe Suplementario (2001)

Ubicación Física: Nº Registro 5925 - Biblioteca CDCyT-COPAIDE

MFN en Base de Datos 3397

Fuks, Marina I

Diagnóstico expeditivo socio-económico sobre la localidad de Villa La
Angostura / Fuks, Marina I ; Landriscini, Graciela S. ; Arana, Maria V. ; CFI. -
- 3 v. -- Neuquén, CFI, 2000.

DESARROLLO ECONOMICO Y SOCIAL; DIAGNOSTICO REGIONAL; ANALISIS REGIONAL; ASPECTOS
GEOGRAFICOS; POBLACION; DESARROLLO SOCIAL; ACCION SOCIAL; MIGRACION; SERVICIOS;
TURISMO; PARQUES NACIONALES
AR:NEUQUEN

V1 y V2: Informe de Avance (2000), v3: Informe Final (2001)

Ubicación Física: Nº Registro 5929 - Biblioteca CDCyT-COPAIDE

MFN en Base de Datos 3398

CFI

Dimensionamiento del Plan de Trabajos 2000 / CFI. -- -- Neuquén, CFI, 2000.

PLANES DE DESARROLLO; GOBIERNO CENTRAL; ANALISIS DE COSTOS; ANALISIS DE REDES;
COOPERACION TECNICA; CONVENIOS; INDICES DE PRECIOS; VIATICOS
AR:BUENOS AIRES; AR:CATAMARCA; AR:CORDOBA; AR:CORRIENTES; AR:CHACO; AR:CHUBUT;
AR:ENTRE RIOS; AR:FORMOSA; AR:JUJUY; AR:LA PAMPA; AR:LA RIOJA; AR:MENDOZA;
AR:MISSIONES; AR:NEUQUEN; AR:RIO NEGRO; AR:SALTA; AR:SAN JUAN; AR:SAN LUIS;
AR:SANTA CRUZ; AR:SANTA FE; AR:SANTIAGO DEL ESTERO; AR:TIERRA DEL FUEGO;
AR:TUCUMAN

Ubicación Física: Nº Registro 5935 - Biblioteca CDCyT-COPAIDE

MFN en Base de Datos 3399

Neuquén.Ministerio de Planificación y Control de Gestión

Convocatoria nacional e internacional de inversiones. Producción de
fertilizantes y/u otros productos petroquímicos junto a la Planta Industrial de

Agua Pesada de Arroyito (P.I.A.P) / Neuquén.Ministerio de Planificación y Control de Gestión. -- -- Neuquén, , 2000.

INDUSTRIA DE ABONOS; FERTILIZANTES; INVERSIONES NACIONALES; INVERSIONES INTERNACIONALES
AR:NEUQUEN

Ubicació-n Física: N° Registro 5954 - Biblioteca CDCyT-COPAIDE

MFN en Base de Datos 3400
Universidad Nacional de Quilmes
Programa Cutral Có y Plaza Huincul. Diseño de la Unidad de Asesoramiento Tecnológico y Gerencia como Nodo de la R.P.M / Universidad Nacional de Quilmes.
-- 3 v. -- Bernal, U.N.Quilmes, 2000.

COOPERACION TECNICA; REDES; CUENCAS DE DESARROLLO; DESARROLLO DE PROYECTOS; METODOLOGIA; INFRAESTRUCTURA FISICA; DESARROLLO SOCIAL; POBLACION; ENCUESTAS
AR:NEUQUEN-PLAZA HUINCUL

v1: Estructura, v2: Anexo Diseño, v3: Selección de Emprendedores.

Ubicació-n Física: N° Registro 5943 - Biblioteca CDCyT-COPAIDE

MFN en Base de Datos 3401
Neuquén.Subsecretaria de Ingresos Públicos
Recursos. Evolución Primer Trimestre Año 2000 / Neuquén.Subsecretaria de Ingresos Públicos. -- -- Neuquén, , 2000.

RECURSOS ECONOMICOS; INGRESOS PUBLICOS; IMPUESTOS NACIONALES; GOBIERNO REGIONAL; PRESUPUESTO; EVALUACION DE RECURSOS; TRIBUTOS; REGALIAS; ENERGIA HIDROELECTRICA; GAS NATURAL; PETROLEO; INDICES DE PRODUCCION
AR:NEUQUEN

Ubicació-n Física: N° Registro 6244 - Biblioteca CDCyT-COPAIDE

MFN en Base de Datos 3402
Neuquén.Gobierno de la Provincia
Neuquén una provincia para invertir / Neuquén.Gobierno de la Provincia. -- 3 v. -- Neuquén, , 2000.

INVERSIONES; ANALISIS REGIONAL; POBLACION; INFRAESTRUCTURA FISICA; ESTRUCTURA ECONOMICA; ESTRUCTURA SOCIAL; SECTOR PUBLICO; ORGANISMOS REGIONALES; AYUDA FINANCIERA; COMERCIO EXTERIOR; ZONA FRANCA; PETROQUIMICA; AGROINDUSTRIA; FERTILIZANTES; MINERIA; CORREDOR BIOCEANICO
AR:NEUQUEN

V1: Año 2000, v2: Año 2000, v3: Año 2002.

Ubicació-n Física: N° Registro 6247 - Biblioteca CDCyT-COPAIDE

MFN en Base de Datos 3403

Becker, Guillermo

Principios de ecología y conservación de los recursos naturales de la Patagonia. Conservación de recursos naturales "Mirando el Sur Argentino" / Becker, Guillermo ; Bonino, Never ; Bonvissuto, Griselda ; INTA. -- -- Buenos Aires, INTA, 2000.

ECOLOGIA; RECURSOS NATURALES; EDUCACION AMBIENTAL; DESERTIFICACION; CLIMA; RECURSOS DE SUELO; EDAFOLOGIA DEL SUELO; AGUA; CONSERVACION DEL AGUA; PASTIZALES; SIEMBRA; PLANTACION FORESTAL; RIEGO; FERTILIZACION; CONTROL DE PLAGAS; FAUNA; RECURSOS FORESTALES; MEDIO AMBIENTE; GANADERIA; ASENTAMIENTOS HUMANOS; OVINOS; CABRAS; INDUSTRIA DE LA LANA; ECOSISTEMAS; DESARROLLO SOSTENIBLE; MAPAS; EROSION; ESPECIES PROTEGIDAS
AR: PATAGONIA

Ubicación Física: N° Registro 5988 - Biblioteca CDCyT-COPAIDE

MFN en Base de Datos 3404

Consejo Argentino Para las Relaciones Internacionales

Argentina - Estados Unidos. Acuerdos Bilaterales 1853-2000 / Consejo Argentino Para las Relaciones Internacionales. -- -- Buenos Aires, CARI, 2000.

ACUERDOS INTERNACIONALES; RELACIONES BILATERALES; LISTADO DE DOCUMENTOS
ARGENTINA; ESTADOS UNIDOS

Ubicación Física: N° Registro 5974 - Biblioteca CDCyT-COPAIDE

MFN en Base de Datos 3405

Downes, Gabriel

Programa de relevamiento y análisis del uso de Inmuebles / Downes, Gabriel ; CFI. -- 5 v. -- Neuquén, CFI, 2001.

BIENES INMUEBLES; SECTOR PUBLICO; LEVANTAMIENTOS CATASTRALES; DERECHO DE LA PROPIEDAD; TITULOS; SITUACION JURIDICA; PLANES DE DESARROLLO
AR: NEUQUEN

V1: Primer Informe Parcial 1 y 2), v2: Segundo Informe Parcial - 3), v3: Informe Parcial - 1, v4: Informe Final - Anexo I y v5: Informe Final.

Ubicación Física: N° Registro 6000 - Biblioteca CDCyT-COPAIDE

MFN en Base de Datos 3406

Teobaldo, Mirta E

Sobre Maestros y Escuelas. Una mirada a la educación desde la historia. Neuquén, 1884-1957 / Teobaldo, Mirta E ; Garcia, Melia B.. -- -- Rosario, Arca Sur, 2000.

HISTORIA DE LA EDUCACION; DOCENTES; ESCUELAS; DESARROLLO DE LA EDUCACION; DESIGUALDAD SOCIAL; EDUCACION; MATERIAL DIDACTICO
AR: NEUQUEN

Ubicación Física: N° Registro 6079 - Biblioteca CDCyT-COPAIDE

MFN en Base de Datos 3407
UADE

Reciaria: Redes Argentinas de Información / UADE ; CLACSO. -- 2v. -- Buenos Aires, , 2000.

REDES DE INFORMACION; REDES; SISTEMAS DE INFORMACION; INFORMACION; REDES LOCALES; CENTROS DE INFORMACION; ARCHIVOS; BIBLIOTECAS; SECTOR AGROPECUARIO; UNIVERSIDADES; ENSEÑANZA PRIVADA; INVESTIGACION BIOMEDICA; ENSEÑANZA; ORIENTACION PEDAGOGICA; CIENCIAS SOCIALES; ADMINISTRACION PUBLICA ARGENTINA

Ubicación Física: N° Registro 6008 - Biblioteca CDCyT-COPAIDE

MFN en Base de Datos 3408
Cacault, Roberto

Presentación de la planificación urbana de Villa la Angostura / Cacault, Roberto ; Huarte, Fabio ; Benitez, Victor H. ; Villa La Angostura. Consejo Municipal de Planificación y Desarrollo. -- -- Neuquén, , 2000.

PLANIFICACION URBANA; DESARROLLO REGIONAL; SUELOS; GEOLOGIA; GEOMORFOLOGIA; HIDROLOGIA; INTEGRACION REGIONAL; CONSTRUCCION VIAL; TENENCIA DE LA TIERRA; POBLACION; ZONIFICACION; CONSTRUCCIONES; INSTALACIONES TURISTICAS; ZONAS COMERCIALES; ZONAS RESIDENCIALES
AR:NEUQUEN-VILLA LA ANGOSTURA

Ubicación Física: N° Registro 6102 - Biblioteca CDCyT-COPAIDE

MFN en Base de Datos 3409
Neuquén. Ministerio de Desarrollo. Subsecretaria de Acción Social

Ley de Protección Integral de la Niñez y Adolescencia N° 2302. Derechos de Niñas, Niños y Adolescentes / Neuquén. Ministerio de Desarrollo. Subsecretaria de Acción Social. -- -- Neuquén, , 2000.

POLITICA SOCIAL; CONSTITUCIONES; REGLAMENTO; LEY; LEGISLACION; GOBIERNO LOCAL; DERECHOS DEL NIÑO; NIÑOS; JOVENES
AR:NEUQUEN

Ubicación Física: N° Registro 6003 - Biblioteca CDCyT-COPAIDE

MFN en Base de Datos 3410
Provincia del Neuquén. Ministerio de Desarrollo social. Subsecretaria de Acción Social

Gestión de Políticas para la Protección Integral de los Derechos de Niñas, Niños y Adolescentes / Provincia del Neuquén. Ministerio de Desarrollo social. Subsecretaria de Acción Social. -- -- Neuquén, , 2000.

DERECHOS DEL NIÑO; ADOLESCENTES; CONVENIOS; REGLAMENTOS; PROTECCION LEGAL

AR:NEUQUEN

Ubicación Física: N° Registro 6002 - Biblioteca CDCyT-COPAIDE

MFN en Base de Datos 3411

Comité de Frontera Región de los Lagos

Primer Encuentro de Alcaldes e Intendentes en San Carlos de Bariloche -Rio Negro- año 2000 / Comité de Frontera Región de los Lagos. -- -- San Carlos de Bariloche, , 2000.

FRONTERAS; INTEGRACION FRONTERIZA; GOBIERNOS LOCALES; COOPERACION REGIONAL; CONVENIOS
CHILE; ARGENTINA

Ubicación Física: N° Registro 6103 - Biblioteca CDCyT-COPAIDE

MFN en Base de Datos 3412

OMPI

Hechos básicos sobre el Tratado de Cooperación en Materia de Patentes (PCT) / OMPI. -- -- Ginebra, OMPI, 2000.

PROPIEDAD INTELECTUAL; PATENTES; DERECHO DE PATENTE; COOPERACION CULTURAL; NORMAS
CH:GINEBRA

Ubicación Física: N° Registro 6111 - Biblioteca CDCyT-COPAIDE

MFN en Base de Datos 3413

Argentina.Ministerio de Desarrollo Social y Medio Ambiente.Secretaria de Desarrollo Sustentable y Política Ambiental

Taller participativo regional. Bosques Andino-Patagónicos / Argentina.Ministerio de Desarrollo Social y Medio Ambiente.Secretaria de Desarrollo Sustentable y Política Ambiental. -- -- Esquel, , 2000.

BOSQUES; DESARROLLO SUSTENTABLE; GRUPO ANDINO; POLITICA FORESTAL; PROTECCION FORESTAL; CAPACITACION
AR:PATAGONIA; AR:CHUBUT

Ubicación Física: N° Registro 6118 - Biblioteca CDCyT-COPAIDE

MFN en Base de Datos 3414

Argentina.Ministerio de Economía.Secretaria de Programación Económica y Regional

Seminario Taller sobre Sistema Integrado de Inversiones Públicas, Gasto Social y Efectos sociales del Gasto Público con financiamiento / Argentina.Ministerio de Economía.Secretaria de Programación Económica y Regional. -- -- Neuquén, , 2002.

INVERSIONES PUBLICAS; PLANIFICACION INTEGRADA; GASTOS SOCIALES; GASTOS PUBLICOS; FINANCIAMIENTO; LEGISLACION; NORMAS; PROYECTOS DE INVERSION; METODOLOGIA
AR:NEUQUEN

Ubicaci6-n F6sica: N° Registro 6173 - Biblioteca CDCyT-COPADE

MFN en Base de Datos 3415

Diaz, Luis A.

Concurso de Inversores para la Explotacion Integral y Comercial del Parque Termal "La Curva" Plaza Huincul, Provincia del Neuqu6n / Diaz, Luis A. ; Neuqu6n.COPADE. -- 2 v. -- Neuqu6n, COPADE, 2000.

AGUAS TERMALES; PROYECTO DE INVERSION; EXPLOTACION; LICITACION
AR:NEUQUEN-PLAZA HUINCUL

Ubicaci6-n F6sica: N° Registro 6197 - Biblioteca CDCyT-COPADE

MFN en Base de Datos 3416

Neuqu6n.COPADE

Informe de gesti6n / Neuqu6n.COPADE. -- -- Neuqu6n, , 2000.

GOBIERNO REGIONAL; INFORME DE GESTION; PLANIFICACION REGIONAL; PROYECTOS DE
DESARROLLO; EVALUACION DE PROYECTOS
AR:NEUQUEN

Ubicaci6-n F6sica: N° Registro 6200-688 - Biblioteca CDCyT-COPADE

MFN en Base de Datos 3417

Neuqu6n.COPADE

Informe de gesti6n. Direcci6n General de Coordinaci6n Regional y Sectorial,
Periodo 10/12/99 - 10/12/00 / Neuqu6n.COPADE. -- -- Neuqu6n, COPADE, 2000.

PLANIFICACION REGIONAL; GOBIERNO REGIONAL; DESARROLLO REGIONAL; PROYECTOS DE
DESARROLLO; PROGRAMAS DE DESARROLLO; COOPERACION TECNICA
AR:NEUQUEN

Ubicaci6-n F6sica: N° Registro 6202-701 - Biblioteca CDCyT-COPADE

MFN en Base de Datos 3418

Casas, Josefa

El condor del Lanin / Casas, Josefa. -- -- Buenos Aires, Congreso de la
Naci6n, 2000.

LITERATURA

AR:NEUQUEN

Ubicaci6-n F6sica: N° Registro 6214 - Biblioteca CDCyT-COPADE

MFN en Base de Datos 3419

Abadie, Carlos A.

Análisis y Proyección de la Educación Superior de la Provincia del Neuquén /
Abadie, Carlos A. ; Neuquén.Reformas e Inversiones en el Sector Educativo. -- -
- Neuquén, , 2000.

EDUCACION; ENSEÑANZA SUPERIOR; PLANIFICACION DE LA EDUCACION; REFORMA DE LA
EDUCACION; INVERSIONES; DEMOGRAFIA; DESARROLLO ECONOMICO Y SOCIAL; ENSEÑANZA
SECUNDARIA; ENSEÑANZA TECNICA; UNIVERSIDADES; ENSEÑANZA PRIVADA; INSTITUTOS
TECNOLOGICOS; ENCUESTAS; ANALISIS DE LA DEMANDA; DISEÑO DE PROYECTOS; PROGRAMAS
DE DESARROLLO

AR:NEUQUEN

Ubicación Física: N° Registro 6216 - Biblioteca CDCyT-COPAIDE

MFN en Base de Datos 3420

Mirza, Marilia

Argentina, Documento de País / Mirza, Marilia ; Averbug, Marcello ;
Seligmann, José, J. ; CEPAL ; ONU ; BID. -- -- Santiago, CEPAL, 2000.

CRECIMIENTO ECONOMICO; MACROECONOMIA; BANCOS; PLANIFICACION
CHILE; ARGENTINA

Ubicación Física: N° Registro 5933 - Biblioteca CDCyT-COPAIDE

MFN en Base de Datos 3421

Sambrin, Maria del C.

Proyecto integral para la gestion de los residuos sólidos domiciliarios,
zona de la Confluencia / Sambrin, Maria del C. ; Diby, Carolina ; Bilbao, Edith
A. ; CFI ; Neuquén.Ministerio de Planificación y Control de Gestión. -- 21 v --
Neuquén, CFI, 2000.

TRATAMIENTO DE DESPERDICIOS; PROYECTO DE DESARROLLO; PLANIFICACION REGIONAL;
ASPECTOS GEOGRAFICOS; DISTRIBUCION GEOGRAFICA; VEGETACION; CLIMA; ANALISIS DE
SUELO; RECURSOS ENERGETICOS; TURISMO; ZONAS TURISTICAS; ASPECTOS SOCIALES;
POBLACION; MIGRACION; TASA DE MORTALIDAD; TASA DE NATALIDAD; DESPERDICIOS
SOLIDOS; FUENTES DE CONTAMINACION; ZONAS INDUSTRIALES; ZONAS COMERCIALES; PYMES;
TRANSPORTE PUBLICO; LEGISLACION AMBIENTAL; PLANIFICACION LOCAL; CONTAMINACION;
MEDIO AMBIENTE; COMPUESTOS ORGANICOS; EDUCACION AMBIENTAL

AR:NEUQUEN-CONFLUENCIA

vol I:Informe de avance, Vol 2: 2° Informe de Avance, Vol 3: Anexo I.Vol 4:Anexo
II, Vol 5: Anexo III, Vol 6: Anexo IV, Vol 7: 1° Informe Parcial, Vol 8: I
Informe de avance (7 Planos), Vol 9: 2° Informe de Avance, Vol 10: 3°informe de
avance, Vol 11: Informe Final tomo I, Vol 12:Informe final I-2° parte, Vol 13:
Informe final tomo II, Vol 14: Informe final tomo II 2ª parte, Vol 15: Informe
final tomo III, Vol 16: Informe final tomo III 2ª parte, Vol 17: Informe final
tomo IV, Vol 18: Anexo Planos, Vol 19: Anexo I tomo I, Vol 20: Anexo de Planos
A-tomoI, Vol 21 Anexo de Planos B-tomo III

Ubicación Física: N° Registro 5914 - Biblioteca CDCyT-COPAIDE

Repsol YPF

Metanol: Mercados, usos y aplicaciones / Repsol YPF. -- -- Neuquén, Repsol, 2001.

METANOL; MERCADO; OFERTA Y DEMANDA; COMERCIALIZACION; RED DE DISTRIBUCION
AR:NEUQUEN

Ubicació-n Física: N° Registro 6105 - Biblioteca CDCyT-COPAIDE

MFN en Base de Datos 3423

Shenone, Rafael

Habitat 2020. Capacitación y construcción de un prototipo demostrativo de Vivienda Rural en la Microregión Añelo / Shenone, Rafael ; CFI. -- -- Neuquén, CFI, 2002.

VIVIENDA RURAL; CONSTRUCCION DE VIVIENDA; DESARROLLO REGIONAL; DISTRIBUCION GEOGRAFICA; ANALISIS REGIONAL; FACTORES DE LOCALIZACION; PROYECTO DE DESARROLLO; CAPACITACION DEL PERSONAL; TECNICAS DE CONSTRUCCION; PLANOS; DOCUMENTOS
AR:NEUQUEN-AÑELO; AR:NEUQUEN-SAN PATRICIO DEL CHAÑAR

Ubicació-n Física: N° Registro 5771 - Biblioteca CDCyT-COPAIDE

MFN en Base de Datos 3424

Uez, Rodolfo

Area de conservación y desarrollo Los Pehuenes / Uez, Rodolfo ; COPAIDE ; FUNYDER ; UNESCO. -- 3 v -- Neuquén, Copade, 2002.

DESARROLO INTEGRADO; PLANIFICACION INTEGRADA; CONSERVACION DE RECURSOS; LOS PEHUENES; PARTICIPACION COMUNITARIA
ARGENTINA; CHILE

Vol 1: Informe Final, Vol 2: Informe Final, Planillas de Sintesis; vol 3: Informe Final, Anexo

Ubicació-n Física: N° Registro 6167-699 - Biblioteca CDCyT-COPAIDE

MFN en Base de Datos 3425

Neuquén.Centro Pyme

Relevamiento de Unidades Económicas 2003. Análisis comparativo de los resultados 2002-2003 / Neuquén.Centro Pyme. -- -- Neuquén, , 2002.

EMPRESAS; EMPRESAS MEDIANAS; PEQUEÑAS EMPRESAS; ANALISIS COMPARATIVOS; EVALUACION; GRAFICOS
AR:NEUQUEN

MFN en Base de Datos 3426

Dufilho, Ana C.

Elaboración de base para el ordenamiento territorial ambiental de la Provincia del Neuquén / Dufilho, Ana C. ; CFI. -- 5 v -- Neuquén, CFI, 2002.

DESARROLLO SOSTENIBLE; PLANIFICACION AMBIENTAL; SISTEMA DE INFORMACION;
GEOGRAFIA; GOBIERNO LOCAL; GESTION AMBIENTAL; MEDIO AMBIENTE; ECOSISTEMAS;
RECURSOS NATURALES; DESARROLLO ECONOMICO Y SOCIAL; DESARROLLO CULTURAL;
DEMOGRAFIA; PETROLEO; ENERGIA HIDROELECTRICA; FRUTICULTURA; TURISMO;
CARTOGRAFIA; ECOLOGIA; MEDIO URBANO; DESARROLLO AGROPECUARIO; DESARROLLO
FORESTAL; DESARROLLO INDUSTRIAL
AR:NEUQUEN

Vol 1: Informe Parcial. Vol 2: Informe Parcial Ampliacion. Vol 3: Informe Final
y 1 CD. Vol 4: Informe Final y 12 Mapas. Vol 5: Informe Final III

Ubicaci6-n F6sica: N° Registro 6133 - Biblioteca CDCyT-COPAIDE

MFN en Base de Datos 3427

Ortiz, Carlos A.

Energia y medio ambiente / Ortiz, Carlos A.. -- -- Misiones, , 2002.

ENERGIA; MEDIO AMBIENTE; ENERGIA ELECTRICA; ASPECTOS AMBIENTALES; ECOLOGIA;
ENERGIA GEOTERMICA; ENERGIA NUCLEAR; IMPACTO AMBIENTAL; INFRAESTRUCTURA; CORPUS
CHRISTI; ENERGIA TERMICA; ASPECTOS POLITICOS; ASPECTOS ECONOMICOS
ARGENTINA

Ubicaci6-n F6sica: N° Registro 5976 - Biblioteca CDCyT-COPAIDE

MFN en Base de Datos 3428

Perez Companc S.A

Proyecto para la instalaci6n de una f6brica de cemento portlant en la ciudad
de Zapala, Provincia de Neuqu6n / Perez Companc S.A. -- -- s.f, s.e., 1964.

CEMENTO; FABRICA; INDUSTRIA DEL CEMENTO; PROYECTO DE DESARROLLO; ESTUDIO DE
MERCADO; EMPRESA; LOCALIZACION INDUSTRIAL; INVERSIONES; ANALISIS FINANCIERO;
ESTADISTICAS
AR:NEUQUEN-ZAPALA

Ubicaci6-n F6sica: N° Registro 0038 - Biblioteca CDCyT-COPAIDE

MFN en Base de Datos 3429

Secretaria de seguridad interior. Consejo de Seguridad del Interior

Sistema unificado de registros criminales / Secretaria de seguridad
interior. Consejo de Seguridad del Interior. -- -- Buenos Aires, s.e, s.f.

DELITOS; PREVENCIÓN DEL DELITO; REGISTRO DE DATOS; BASE DE DATOS; POLICIA
AR:BUENOS AIRES

Ubicaci6-n F6sica: N° Registro 6246 - Biblioteca CDCyT-COPAIDE

MFN en Base de Datos 3430

Vermeulen, Clarisa B.

Reconversión y mejoramiento de la competitividad del turismo y sectores vinculados en la provincia del Neuquén / Vermeulen, Clarisa B. ; CFI. -- 2 v --

TURISMO; FOMENTO DEL TURISMO; COOPERACION TECNICA; EMPRESAS MEDIANAS; PEQUEÑAS EMPRESAS; FINANCIAMIENTO; CAPACITACION; CREDITOS; PROYECTOS DE INVERSION
AR:NEUQUEN

Ubicación Física: N° Registro 6253 - Biblioteca CDCyT-COPAIDE

MFN en Base de Datos 3431

Leskovar, Mario L.

Diagnóstico regional de hongos comestibles en el Alto Valle de Rio Negro y Neuquén y zona de influencia. Situación productiva y distribución minorista / Leskovar, Mario L. ; Garrido, Maria G. ; Gonzalez, Ricardo ; Neuquén-Rio Negro.CFI. -- 2 v -- Neuquén, CFI, 2004.

HONGOS; CULTIVOS COMESTIBLES; PRODUCCION; TECNICAS DE PRODUCCION; COMERCIALIZACION; ANALISIS DE BENEFICIOS

AR:ALTO VALLE

Vol:1 Informe de avance. Vol:2 Informe Final

Ubicación Física: N° Registro 6254 - Biblioteca CDCyT-COPAIDE

MFN en Base de Datos 3432

Pérez L., Gabriel

Identificación y evaluación preliminar sobre la existencia de problemas tecnológicos específicos en el sector hidrocarburífero / Pérez L., Gabriel ; Neuquén.CFI. -- 2v -- Neuquén, CFI, 2004.

HIDROCARBUROS; EVALUACION; EMPRESAS INDUSTRIALES; TECNOLOGIA; MANEJO DE PROBLEMAS

AR:NEUQUEN

Ubicación Física: N° Registro 6255 - Biblioteca CDCyT-COPAIDE

MFN en Base de Datos 3433

Neuquén.Gobierno de la Provincia

Plan Director de la provincia del Neuquén. Sistema Provincial de Planificación / Neuquén.Gobierno de la Provincia. -- 2 V -- Neuquén, , 2001.

PODER EJECUTIVO; GOBIERNO REGIONAL; GOBIERNO LOCAL; ESTRATEGIAS DE DESARROLLO; INVERSIONES; EMPRESAS; PYMES; MERCOSUR; FERROCARRIL TRASANDINO DEL SUR; HIDROCARBUROS; LICITACIONES; INDUSTRIA PETROQUIMICA; PLANIFICACION REGIONAL; PLANES DE DESARROLLO; TURISMO; FORESTACION; MINERIA; FERTILIZANTES; AGROINDUSTRIAS

AR:NEUQUEN

Vol 1: Plan Director. Vol 2: Regiones y Municipalidades

Ubicación Física: N° Registro 4149-425 - Biblioteca CDCyT-COPAIDE

MFN en Base de Datos 3434

INTA.Centro Regional Patagonia Norte

Memoria 2000. Estación Experimental Agropecuaria Alto Valle / INTA.Centro Regional Patagonia Norte. -- s.l., INTA, 2000.

DESARROLLO AGROPECUARIO; RESULTADOS DE INVESTIGACION; TRANSFERENCIA DE TECNOLOGIA; INGENIERIA AGRICOLA; SECTOR AGROPECUARIO; PROYECTOS DE DESARROLLO
AR:RIO NEGRO

Ubicación Física: N° Registro H-000 - Hemeroteca CDCyT-COPADE

MFN en Base de Datos 3435

INTA.Centro Regional Patagonia Norte

Memoria 1999. Estación Experimental Agropecuaria Alto Valle / INTA.Centro Regional Patagonia Norte. -- s.l., INTA, 1999.

DESARROLLO AGROPECUARIO; RESULTADO DE INVESTIGACION; TRANSFERENCIA DE TECNOLOGIA; INGENIERIA AGRICOLA; SECTOR AGROPECUARIO; PROYECTO DE DESARROLLO
AR:RIO NEGRO

Ubicación Física: N° Registro H-000 - HEMEROTECA CDCyT-COPADE

MFN en Base de Datos 3436

INTA.EEA Alto valle

Memoria 2003. Estación Experimental Agropecuaria Alto Valle / INTA.EEA Alto valle. -- s.l., INTA, 2003.

DESARROLLO AGROPECUARIO; RESULTADOS DE INVESTIGACION; TRANSFERENCIAS DE TECNOLOGIA; INGENIERIA AGRICOLA; SECTOR AGROPECUARIO; PROYECTO DE DESARROLLO
AR:RIO NEGRO

Ubicación Física: N° Registro H-000 - HEMEROTECA CDCyT-COPADE

MFN en Base de Datos 3437

Rojas Ramirez, Mario

Proyecto binacional entre Argentina y Chile para la conservación, manejo y desarrollo de una reserva ecoproductiva / Rojas Ramirez, Mario ; Castillo Cruz, Edgar ; UNESCO. -- -- Costa Rica, s.e, 1999.

DESARROLLO SUSTENTABLE; CONSERVACION DE LA NATURALEZA; RESERVAS NATURALES; FRONTERAS; COOPERACION REGIONAL; ECOSISTEMAS
ARGENTINA; CHILE

Ubicación Física: N° Registro 6165 - Biblioteca CDCyT-COPADE

MFN en Base de Datos 3438

Sabsay, Claudio

Alimentos congelados. Situación y perspectivas del mercado nacional e internacional / Sabsay, Claudio ; SAPYA ; PROMEX. -- -- Buenos Aires, s.e, 1996.

ALIMENTOS CONGELADOS; MERCADO INTERNO; MERCADO INTERNACIONAL; PAISES DESARROLLADOS; INDUSTRIALIZACION
AR:BUENOS AIRES

Ubicación Física: N° Registro 6177 - Biblioteca CDCyT-COPAIDE

MFN en Base de Datos 3439
PROCISUR

Mapeo tecnológico de cadenas agroalimentarias en el cono sur / PROCISUR ; IICA. -- -- Montevideo, s.e, 1997.

INDUSTRIA ALIMENTARIA; AGROINDUSTRIA; DISTRIBUCION GEOGRAFICA; CONO SUR; PROYECTOS DE DESARROLLO; TECNOLOGIA ALIMENTARIA
URUGUAY

Ubicación Física: N° Registro 6176 - Biblioteca CDCyT-COPAIDE

MFN en Base de Datos 3440
Sabsay, Claudio

Productos orgánicos / Sabsay, Claudio ; Promex ; Sapy. -- -- Buenos Aires, SAPYA, 1996.

AGRICULTURA ORGANICA; MERCADO INTERNO; MERCADO INTERNACIONAL;
AR:BUENOS AIRES

Ubicación Física: N° Registro 6178 - Biblioteca CDCyT-COPAIDE

MFN en Base de Datos 3441

Universidad Nacional del Comahue. Secretaria de Extensión

Jornadas sobre certificación de productos orgánicos. Normativas vigentes y organismos responsables / Universidad Nacional del Comahue. Secretaria de Extensión ; Asociación de Productos Organicos de Buenos Aires. -- -- Rio Negro, s.e, 1997.

AGRICULTURA ORGANICA; CONFERENCIAS; NORMAS; ORGANISMOS ESPECIALIZADOS
AR:RIO NEGRO

Ubicación Física: N° Registro 6179 - Biblioteca CDCyT-COPAIDE

MFN en Base de Datos 3442

UNC.Facultad de Ciencias Agrarias.Departamento de Biología Aplicada

Laboratorio de investigación en hongos lignivoros y comestibles / UNC.Facultad de Ciencias Agrarias.Departamento de Biología Aplicada. -- -- Neuquén, s.e, 1995.

HONGOS; ALIMENTOS; PRACTICAS DE CULTIVO

AR:NEUQUEN

Ubicación Física: N° Registro 6180 - Biblioteca CDCyT-COPADE

MFN en Base de Datos 3443

Gatto, Francisco

Agroindustrias en la Argentina / Gatto, Francisco ; Costello, Hector L. ; CEPAL. -- -- Buenos Aires, s.e, 1990.

AGROINDUSTRIA; INDUSTRIA ALIMENTARIA; PRODUCCION; DESARROLLO ECONOMICO; FRUTICULTURA

AR:RIO NEGRO

Ubicación Física: N° Registro 6181 - Biblioteca CDCyT-COPADE

MFN en Base de Datos 3444

Presidencia de la Nación. Secretaria de Planeamiento Estratégico

La revolución de los alimentos y la proyección internacional de la Argentina / Presidencia de la Nación. Secretaria de Planeamiento Estratégico . -- -- Buenos Aires, Catalogos, 1998.

PRODUCCION ALIMENTARIA; DESARROLLO AGROPECUARIO; PLANIFICACION ESTRATEGICA; PROYECCIONES ECONOMICAS; CAMBIO ECONOMICO; AGROINDUSTRIA; INDUSTRIA ALIMENTARIA; DESARROLLO INDUSTRIAL; CRECIMIENTO AGROPECUARIO; ECONOMIA REGIONAL

AR:BUENOS AIRES

Ubicación Física: N° Registro 6175 - Biblioteca CDCyT-COPADE

MFN en Base de Datos 3445

Nimo, Mercedes

Apicultura / Nimo, Mercedes ; Neuquén.Centro PYME. -- -- Neuquén, s.e, 1999.

APICULTURA; MIEL; POLEN; JALEA REAL; MERCADO INTERNO; MERCADO MUNDIAL; EXPORTACIONES

AR:NEUQUEN

Ubicación Física: N° Registro 6183 - Biblioteca CDCyT-COPADE

MFN en Base de Datos 3446

Laria, Patricia I.

Diagnóstico de competitividad de pequeñas y medianas empresas / Laria, Patricia I. ; Noya, Norma B. ; Neuquén.COPADE ; CFI ; U.N.C. -- -- Neuquén, s.e, 1998.

MIEL; EMPRESAS MEDIANAS; PEQUEÑAS EMPRESAS; PYMES; INDUSTRIALIZACION

AR:NEUQUEN-CHOS MALAL

Ubicación Física: N° Registro 6184 - Biblioteca CDCyT-COPADE

MFN en Base de Datos 3447

Lanari, Maria R.

Taller de lecheria de pequeños rumiantes / Lanari, Maria R. ; Arrigo Jorge ; Sarmiento, Adolfo ; INTA. -- -- Bariloche, INTA, 1999.

INDUSTRIA LECHERA; GANADO LECHERO; OVEJAS; CABRAS
AR:RIO NEGRO-BARILOCHE

Ubicaci6-n F6sica: N° Registro 6186 - Biblioteca CDCyT-COPAIDE

MFN en Base de Datos 3448

Neuqu6n.Secretaria de Producci6n y Recursos Naturales.Direccion General de Bosques, Fauna y Parques Provinciales

Estadistica de incendios forestales, Temporada 1996-1997 / Neuqu6n.Secretaria de Producci6n y Recursos Naturales.Direccion General de Bosques, Fauna y Parques Provinciales. -- -- Neuqu6n, s.e, 1997.

INCENDIOS FORESTALES; DATOS ESTADISTICOS; GRAFICOS
AR:NEUQU6N

Ubicaci6-n F6sica: N° Registro 6196 - Biblioteca CDCYT-COPAIDE

MFN en Base de Datos 3449

Macchiavello, Gabriel R.

Proyecto Fortalecimiento institucional de la Direccion General de Medio Ambiente y Desarrollo Sustentable / Macchiavello, Gabriel R. ; Neuqu6n.Direccion general de Medio Ambiente y Desarrollo Sustentable. -- -- Neuqu6n, s.e, 1997.

PLANIFICACION AMBIENTAL; DESARROLLO SUSTENTABLE; PLANES DE DESARROLLO; PLANES REGIONALES; ORGANIZACIONES REGIONALES
AR:NEUQUEN

Ubicaci6-n F6sica: N° Registro 6203 - Biblioteca CDCyT-COPAIDE

MFN en Base de Datos 3450

Irisarri, Jorge

Definici6n de microregiones productivas, en los sectores agropecuarios y forestal en la provincia del Neuqu6n / Irisarri, Jorge ; Mendia, Juan M. ; Roca, Juan C.. -- -- Neuqu6n, s.e, 1997.

PRODUCCION; ANALISIS REGIONAL; PRODUCCION AGROPECUARIA; GANADERIA; AGRICULTURA; ZONIFICACION; POTENCIAL DE LA TIERRA; TIERRAS DE REGADIO; TIERRAS FISCALES; PRODUCCION FORESTAL; INDUSTRIA FORESTAL; ECOSISTEMAS; DESARROLLO POTENCIAL
AR:NEUQUEN

Ubicaci6-n F6sica: N° Registro 6204 - Biblioteca CDCyT-COPAIDE

MFN en Base de Datos 3451

Nación Argentina. Senado y Camara de Diputados

Ley 23.877. Promoción y fomento de la innovación tecnológica / Nación Argentina. Senado y Camara de Diputados. -- -- Buenos Aires, s.e, 1990.

CIENCIA Y TECNOLOGIA; LEGISLACION

AR:BUENOS AIRES

Ubicación Física: N° Registro 6236 - Biblioteca CDCyT-COPAIDE

MFN en Base de Datos 3452

Municipalidad Villa El Chocon

Abastecimiento de agua en Villa El Chocón y el Barrio llequen. Reseña de lo realizado entre mediados de 1996 y fines de 1999 / Municipalidad Villa El Chocon. -- -- Neuquén, s.e, 1999.

ABASTECIMIENTO DE AGUA; TUBERIAS; PLANOS; PRESUPUESTO

AR:NEUQUEN-VILLA EL CHOCON

Ubicación Física: N° Registro 6230 - Biblioteca CDCyT-COPAIDE

MFN en Base de Datos 3453

Echart, Maria

Proyectos de inversión pública. Provincia del Neuquén / Echart, Maria ; Neuquén.COPAIDE. -- -- Neuquén, s.e, 1996.

INVERSIONES PUBLICAS; PROYECTOS DE INVERSION; METODOLOGIA; BASE DE DATOS; METODOLOGIA; PLANES REGIONALES

AR:NEUQUEN

Ubicación Física: N° Registro 6234-692 - Biblioteca CDCyT-COPAIDE

MFN en Base de Datos 3454

Cámara de la Industria Química y Petroquímica

Décimo Congreso Argentino de Petroquímica. San Martin de los Andes, octubre de 1995 / Cámara de la Industria Química y Petroquímica. -- 3 v -- Neuquén, s.e, 1995.

PETROQUIMICA; INDUSTRIA DE LA PETROQUIMICA; GESTION AMBIENTAL; MEDIO AMBIENTE; PROTECCION AMBIENTAL; DESPERDICIOS INDUSTRIALES; TRANSPORTE MARITIMO; GAS NATURAL; MERCOSUR

AR:NEUQUEN-SAN MARTIN DE LOS ANDES

Ubicación Física: N° Registro 6237 - Biblioteca CDCyT-COPAIDE

MFN en Base de Datos 3455

Nolting, juan

Rendimiento de la madera de montes comerciales de álamos en el Alto Valle de Rio Negro / Nolting, Juan ; INTA. EEA Alto Valle. -- -- Rio Negro, s.e, 1999.

PRODUCCION DE MADERA; ALAMOS
AR:RIO NEGRO-ALTO VALLE

Ubicación Física: N° Registro 6238 - Biblioteca CDCyT-COPAIDE

MFN en Base de Datos 3456
Nolting, Juan

Segundas Jornadas Forestales Patagónicas / Nolting, Juan ; INTA. -- -- Rio Negro, INTA, 1985.

ALAMOS; SALICACEAS; CULTIVO DE ALAMOS; SUELO; TECNICAS DE PRODUCCION
AR:RIO NEGRO

Ubicación Física: N° Registro 6239 - Biblioteca CDCyT-COPAIDE

MFN en Base de Datos 3457
Chile. Ministerio de Relaciones Exteriores

Acuerdo de complementación económica, Chile-Mercosur / Chile. Ministerio de Relaciones Exteriores ; Dirección General de Relaciones Economicas Internacionales. -- -- Santiago, s.e, 1996.

ACUERDOS INTERNACIONALES; ACUERDOS ECONOMICOS; MERCOSUR
CHILE

Ubicación Física: N° Registro 6261 - Biblioteca CDCyT-COPAIDE

MFN en Base de Datos 3458
Neuquén. Gobierno de la Provincia

Primeras Jornadas Argentino-Chilenas de Difusión de Convenios Bilaterales en materia laboral, seguridad social y salud / Neuquén. Gobierno de la Provincia ; Chile. Embajada ; Consejo Argentino de Relaciones Internacionales. -- -- Neuquén, s.e, 1997.

ACUERDOS INTERNACIONALES; GOBIERNOS; SEGURIDAD SOCIAL
ARGENTINA; CHILE

Ubicación Física: N° Registro 6260 - Biblioteca CDCyT-COPAIDE

MFN en Base de Datos 3459
Isetta, Luis

Exportacion de miel fraccionada / Isetta, Luis ; SAGYP. -- -- Buenos Aires, s.e, 1994.

MIEL; APICULTURA; MERCADOS; EXPORTACIONES; COMERCIALIZACION;
AR:BUENOS AIRES

Ubicación Física: N° Registro 6263 - Biblioteca CDCyT-COPAIDE

MFN en Base de Datos 3460

Torres, Jorge A.

Análisis de hidrocarburos de mejor grado de aprovechamiento / Torres, Jorge A. ; CFI. -- -- Neuquén, CFI, 1997.

INDUSTRIA PETROLERA; MERCADOS; PRODUCTOS DEL PETROLEO; PETROQUIMICA; RECURSOS ENERGETICOS; YACIMIENTOS PETROLIFEROS; INTEGRACION REGIONAL; ASPECTOS JURIDICOS
AR:NEUQUEN

contiene un CD

Ubicación Física: N° Registro 6264 - Biblioteca CDCyT-COPAIDE

MFN en Base de Datos 3461

Sottolano, Miguel A.

Viabilidad de instalación de una planta pelletizadora de alfalfa en Trevelin, provincia de Chubut / Sottolano, Miguel A. ; Feü, Daniel ; CFI. -- -- Chubut, CFI, 1979.

ALFALFA; ALIMENTO; MATERIA PRIMA; MERCADOS; INDUSTRIA; INVERSIONES; COSTOS; ESTUDIOS DE VIABILIDAD
AR:CHUBUT

Ubicación Física: N° Registro 6284 - Biblioteca CDCyT-COPAIDE

MFN en Base de Datos 3462

Krembs, Edgardo G.

Plan de desarrollo turístico de Junín de los Andes y área de influencia / Krembs, Edgardo G. ; CFI. -- 3 tomos -- Neuquén, CFI, 2001.

TURISMO; PLANES DE DESARROLLO; POLITICA TURISTICA; COMERCIALIZACION; CENTROS DE INFORMACION; PATRIMONIO CULTURAL; PROTECCION AMBIENTAL; SERVICIOS PUBLICOS
AR:NEUQUEN-JUNIN DE LOS ANDES

Vol.1 y 2: Diagnóstico; Vol.3: Propuesta de Desarrollo.

Ubicación Física: N° Registro 6035 - Biblioteca CDCyT-COPAIDE

MFN en Base de Datos 3463

Identificación de tasas, derechos y/o tarifas de aplicación en loteos. Municipalidad de Junín de los Andes / Raguso, Horacio ; CFI. -- 3 v. -- Neuquén, CFI, 2001.

IMPUESTO A LA PROPIEDAD; DERECHO FISCAL; PROPIEDAD DE LA TIERRA; ANALISIS REGIONAL; LEVANTAMIENTO CATASTRALES; SISTEMAS TRIBUTARIOS; TIERRAS COMUNALES
AR:NEUQUEN-JUNIN DE LOS ANDES

Vol.1: Informe parcial; Vol.2: Informe Final; Vol.3: Anexo I Base catastral.

Ubicación Física: N° Registro 6134 - Biblioteca CDCyT-COPADE

MFN en Base de Datos 3464

Prior, Javier A

Estudio semiótico de la comunicación interna del Poder Ejecutivo Provincia del Neuquén / Prior, Javier A ; CFI. -- 4 v. -- Neuquén, CFI, 2001.

COMUNICACION; HERALDICA; GOBIERNO LOCAL; PODER EJECUTIVO; TECNICAS DE IMAGEN; IDENTIDAD CULTURAL; MARCO INSTITUCIONAL
AR:NEUQUEN

Vol.1: Manual de Imagen; Vol.2: Informe parcial; Vol.3: 2° Informe parcial; Vol.4 Informe Final. 3 CD.

Ubicación Física: N° Registro 6036 - Biblioteca CDCyT-COPADE

MFN en Base de Datos 3465

Neuquén.Museo Carmen Funes

Plan de Comunicaciones. Museo Carmen Funes / Neuquén.Museo Carmen Funes. -- 3 v. -- Plaza Huincul, s.e, 2001.

MUSEOS; PLANES DE DESARROLLO; PLANIFICACION ESTRATEGICA; ANALISIS DE DATOS; MERCADO; ARTE GRAFICA; EXPOSICIONES
AR:NEUQUEN-PLAZA HUINCUL

Vol.1: Plan de comunicaciones; Vol.2: Análisis de la situación actual; Vol.3: Imagen-Isologotipo e isotipo- Stand de exposiciones.

Ubicación Física: N° Registro 6038 - Biblioteca CDCyT-COPADE

MFN en Base de Datos 3466

Mayol, Ana M.

Ordenamiento y gestión ambiental lotes 70, 71, 72, 73 de San Martín de los Andes / Mayol, Ana M. ; Rubinger, Daniel ; CFI. -- 6 v. -- Neuquén, CFI, 2001.

GESTION AMBIENTAL; DESARROLLO URBANO; DESARROLLO AMBIENTAL; DESARROLLO SUSTENTABLE; PLANIFICACION REGIONAL; PARCELACION DE LA TIERRA; ANALISIS REGIONAL; GEOLOGIA; SUELO; CLIMA; VEGETACION; POBLACION; LEGISLACION; NORMAS
AR:NEUQUEN-SAN MARTIN DE LOS ANDES

Vol.1: Informe preliminar (3 mapas); Vol.2: Informe parcial-Diagnostico (14 mapas); Vol.3: Informe Diagnóstico (16 mapas); Vol.4: Informe final (4 mapas), Vol.5: Informe final (3 mapas) y Vol.6: Anexo II.

Ubicación Física: N° Registro 6100 - Biblioteca CDCyT-COPADE

MFN en Base de Datos 3467

Bianchini, María G.

Estrategias para la inserción de PYMES en Zapala y su zona franca / Bianchini, Maria G. ; CFI. -- -- Neuquén, CFI, 2001.

PYMES; EMPRESAS MEDIANAS; PEQUEÑAS EMPRESAS; ESTRATEGIA DE DESARROLLO; SISTEMAS ECONOMICOS; INDUSTRIAS; PARQUE INDUSTRIAL; MINERIA; DESARROLLO AGROPECUARIO; ZONA FRANCA; DESARROLLO AGROPECUARIO; TURISMO; ESTRUCTURA DEL EMPLEO; POBLACION; INTEGRACION REGIONAL
AR:NEUQUEN-ZAPALA

Ubicación Física: N° Registro 6144 - Biblioteca CDCyT-COPAIDE

MFN en Base de Datos 3468

Greco, Carlos

Jornada de actualización técnica en frutos menores / Greco, Carlos ; Martinez, Eduardo ; De Michelis, Antonio ; INTA.EEA Alto Valle. -- -- Rio Negro, INTA, 2003.

FRUTAS FINAS; ARANDANO; FRAMBUESA; GROSELLA; MORA; PRODUCCION; INDUSTRIALIZACION; COSTOS
AR:RIO NEGRO

Ubicación Física: N° Registro 6251 - Biblioteca CDCyT-COPAIDE

MFN en Base de Datos 3469

Giacinti, Miguel A.

Fruticultura en perspectiva. Indices de contenidos / Giacinti, Miguel A. ; CFI. -- s.l., CFI, 2001.

FRUTICULTURA; NEGOCIACIONES INTERNACIONALES; FRUTAS; MANZANAS; PERAS; MODELOS DE CRECIMIENTO; FRUTAS CITRICAS; PLANTAS TROPICALES; BANANAS; DURAZNOS; CIRUELA; INDUSTRIALIZACION; DESARROLLO ECONOMICO; HEMISFERIO SUR
AR:RIO NEGRO; AR:NEUQUEN

Ubicación Física: N° Registro 6269 - Biblioteca CDCyT-COPAIDE

MFN en Base de Datos 3470

Caldart, Sebastián

Agenda de políticas poblacionales / Caldart, Sebastián ; Papalini, Vanina ; Areta, Gimena ; Neuquén.COPAIDE. -- -- Neuquén, , 2001.

POBLACION; CRECIMIENTO DEMOGRAFICO; DISTRIBUCION DE LA POBLACION; PROBLEMAS SOCIALES; ADOLESCENTES
AR:NEUQUEN

Ubicación Física: N° Registro 6199-693 - Biblioteca CDCyT-COPAIDE

MFN en Base de Datos 3471

Nin, Delia

Red de Seguridad Alimentaria. Unidad de Gestión N° 9 / Nin, Delia ; Robino, Miriam ; Villegas, Alvaro ; Neuquén.COPADE ; Municipalidad de Centenario ; Ministerio de Salud y Acción Social. -- -- Neuquén, COPADE, 1996.

ALIMENTACION; PLANIFICACION ALIMENTARIA; PLANIFICACION ESTRATEGICA; PRODUCCION ALIMENTARIA; CONSUMO DE ALIMENTOS; COMERCIALIZACION; NUTRICION; POLITICA NUTRICIONAL; PLANES REGIONALES; CONSERVACION DE ALIMENTOS
AR:NEUQUEN

Ubicación Física: N° Registro 6243-702 - Biblioteca CDCyT-COPADE

MFN en Base de Datos 3472

Neuquén.EPEN

Central Hidroelectrica Aluminé II / Neuquén.EPEN ; ELEC NOR. -- -- Neuquén, EPEN, 1999.

CENTRALES HIDROELECTRICAS; ENERGIA HIDROELECTRICA; OBRAS PUBLICAS; GENERACION DE ENERGIA; PLANIFICACION ECONOMICA; RECURSOS HIDRICOS; TOPOGRAFIA; GEOLOGIA; EDAFOLOGIA DE SUELO; LOCALIZACION INDUSTRIAL
AR:NEUQUEN-ALUMINE

Ubicación Física: N° Registro 6235 - Biblioteca CDCyT-COPADE

MFN en Base de Datos 3473

Neuquén.COPADE

Asistencia Técnica Las Lajas. Catastro Municipal. Plan Urbano Rural Ambiental / Neuquén.COPADE. -- -- Neuquén, COPADE, 2002.

COOPERACION TECNICA; PLANIFICACION AMBIENTAL; PLANIFICACION URBANA; RELEVAMIENTOS CATASTRALES
AR:NEUQUEN-LAS LAJAS

Ubicación Física: N° Registro 6168-694 - Biblioteca CDCyT-COPADE

MFN en Base de Datos 3474

Barbato, Oscar

Asistencia Técnica Añelo. Catastro Municipal. Ampliación Planta Urbana / Barbato, Oscar ; Neuquén.COPADE. -- -- Neuquén, COPADE, 2002.

COOPERACION TECNICA; RELEVAMIENTOS CATASTRALES; DESARROLLO URBANO; ZONAS RURALES; PLANIFICACION AMBIENTAL
AR:NEUQUEN-AÑELO

Ubicación Física: N° Registro 6169-695 - Biblioteca CDCyT-COPADE

MFN en Base de Datos 3475

Neuquén.COPADE

Asistencia técnica Buta Ranquil. Programa Catastro Municipal. Programa Titularización de la tierra / Neuquén.COPADE. -- -- Neuquén, COPADE, Nov. 2002.

COOPERACION TECNICA; ZONAS RURALES; PLANIFICACION URBANA; PLANIFICACION AMBIENTAL
AR:NEUQUEN-BUTA RANQUIL

Ubicaci6-n Fisica: N° Registro 6170-696 - Biblioteca CDCyT-COPAIDE

MFN en Base de Datos 3476
Neuqu6n.COPAIDE

Acciones 2002 del COPAIDE / Neuqu6n.COPAIDE. -- -- Neuqu6n, COPAIDE, 2002.

ESTRATEGIA DE DESARROLLO; PLANIFICACION REGIONAL; COOPERACION TECNICA; REGION ESTE; REGION CENTRO OESTE; REGION SUR; REGION PETROLERA
AR:NEUQUEN

Ubicaci6-n Fisica: N° Registro 6171-697 - Biblioteca CDCyT-COPAIDE

MFN en Base de Datos 3477
Neuqu6n.COPAIDE

Plan de desarrollo integral Zona norte / Neuqu6n.COPAIDE. -- -- Neuqu6n, COPAIDE, 2003.

PLANIFICACION DE DESARROLLO; DESARROLLO INTEGRADO; ZONA NORTE; PROYECTOS DE DESARROLLO
AR:NEUQUEN-ANDACOLLO; AR:NEUQUEN-HUINGANCO; AR:NEUQUEN-LAS OVEJAS; AR:NEUQUEN-VARVARCO; AR:NEUQUEN-LOS MICHES; AR:NEUQUEN-BARRANCAS; AR:NEUQUEN-TRICAO MALAL; AR:NEUQUEN-MANZANO AMARGO; AR:NEUQUEN-VILLA CURI LEUVU; AR:NEUQUEN-TAQUIMILAN

Ubicaci6-n Fisica: N° Registro 6193-698 - Biblioteca CDCyT-COPAIDE

MFN en Base de Datos 3478
Neuqu6n.COPAIDE

Informe de Gesti6n de la Subsecretaria de Planificaci6n y Control de Gesti6n / Neuqu6n.COPAIDE. -- -- Neuqu6n, COPAIDE, 2000.

PLANIFICACION REGIONAL; INFORMES DE PROYECTOS; REGIONALIZACION; COOPERACION TECNICA; ASISTENCIA FINANCIERA; EVALUACION DE PROYECTOS; INDUSTRIA PETROQUIMICA; PYMES; CIENCIA Y TECNICA; FERROCARRILES; PUERTOS LIBRES; GESTION AMBIENTAL
AR:NEUQUEN

Ubicaci6-n Fisica: N° Registro 6200-688 - Biblioteca CDCyT-COPAIDE

MFN en Base de Datos 3479

Diccionario Mapuche. Mapuche - Espaol, Espaol - Mapuche / . -- -- Buenos Aires, Guadal, 2003.

DICCIONARIO; LENGUAS INDIGENAS; LINGUISMO; MITOLOGIA; LEYENDAS; BIOGRAFIAS

Ubicaci6-n Fisica: N° Registro 6215 - Referencia CDCyT-COPAIDE

MFN en Base de Datos 3480

Neuquén.COPADE

Paso Pichachen / Neuquén.COPADE. -- -- Neuquén, COPADE, 1984.

FRONTERA; INTEGRACION FRONTERIZA; DESARROLLO ECONOMICO; TRANSITO;
COMUNICACIONES; GEOGRAFIA; TOPOGRAFIA; INTEGRACION REGIONAL
AR:NEUQUEN-DPTO PEHUENCHES; AR:NEUQUEN-DPTO MINAS; AR:NEUQUEN-ANDACOLLO;
AR:NEUQUEN-CHOS MALAL; CHILE

Ubicación Física: N° Registro 6273-691 - Biblioteca CDCyT-COPADE

MFN en Base de Datos 3481

Neuquén.COPADE

Bosque Modelo. Norte del Neuquén. Patagonia - Argentina / Neuquén.COPADE ;
Dirección Regional de Planificación Zona Norte. -- -- Neuquén, COPADE, 2002.

RECURSOS FORESTALES; BOSQUES; MANEJO FORESTAL; DESARROLLO SOSTENIBLE;
COOPERACIÓN INTERNACIONAL
AR:NEUQUEN-ZONA NORTE

Ubicación Física: N° Registro 6309-703 - Biblioteca CDCyT-COPADE

MFN en Base de Datos 3482

Neuquén.COPADE

Décimo Segundo Comité de Integración Región de los Lagos, Temuco - Chile /
Neuquén.COPADE ; Subsecretaria de Coordinación. -- -- Neuquén, COPADE, 2004.

REGION DE LOS LAGOS; INTEGRACION FRONTERIZA
CHILE; CL:TEMUCO

Ubicación Física: N° Registro 6310-704 - Biblioteca CDCyT-COPADE

MFN en Base de Datos 3483

Neuquén.COPADE

Proyecto de vivienda rural muy economica. Para las áreas de frontera en zona
de cordillera con aprovechamiento de energia solar e invernadero incorporado /
Neuquén.COPADE. -- -- Neuquén, COPADE, S.F.

PROYECTO DE VIVIENDA; VIVIENDA RURAL; VIVIENDA BARATA; AREAS DE FRONTERA; ENERGIA
SOLAR; INVERNADEROS
AR:NEUQUEN

Ubicación Física: N° Registro 6311-705 - Biblioteca CDCyT-COPADE

MFN en Base de Datos 3484

Neuquén.COPADE

Polo químico y petroquímico de Cutral Có y Plaza Huincul. Estado actual de proyectos de ampliaciones / Neuquén.COPADE. -- 2 v -- Neuquén, COPADE, 2004.

PRODUCTOS PETROQUIMICOS; POLOS DE CRECIMIENTO; AGUA; EMPRESAS; GAS; ENERGIA ELECTRICA

AR:NEUQUEN-CUTRAL CO; AR:NEUQUEN:PLAZA HUINCUL

Vol: 1 Abril 2004.Vol:2 Mayo 2004

Ubicación Física: N° Registro 6312-706 - Biblioteca CDCyT-COPADE

MFN en Base de Datos 3485

Rodriguez Ch., Carol

Organización legal-institucional para la puesta en marcha del proyecto regional para el tratamiento de los residuos patógenos en zonas sanitarias I y V en la provincia del Neuquén / Rodriguez Ch., Carol ; CFI ; Neuquén.Ministerio Jefatura de Gabinete. -- 4 v -- Neuquén, CFI, 2004.

RESIDUOS PATOGENOS; TRATAMIENTO DE RESIDUOS; LEGISLACION; GOBIERNO REGIONAL; GOBIERNO LOCAL

AR:NEUQUEN-RINCON DE LOS SAUCES; AR:NEUQUEN-SENILLOSA; AR:NEUQUEN-PICUN LEUFU; AR:NEUQUEN-EL CHOCON; AR:NEUQUEN-PLAZA HUINCUL; AR:NEUQUEN-CENTENARIO; AR:NEUQUEN-AÑELO; AR:NEUQUEN-CUTRAL-CO; AR:NEUQUEN-PLOTTIER

Vol 1: Informe de avance-Marzo del 2004.Vol 2: Informe de avance-Abril del 2004.Vol 3: informe final.Vol 4: primer informe parcial-Febrero del 2005

Ubicación Física: N° Registro 6257 - Biblioteca CDCyT-COPADE

MFN en Base de Datos 3486

Pojmaevich, Irene M.

Proyecto para la producción y comercialización de conejos en pie. Cuenca cunicola zona centro / Pojmaevich, Irene M. ; CFI. -- 2 v -- Neuquén, CFI, 2004.

PRODUCCION DE ANIMALES; CONEJOS; COMERCIALIZACION; GENETICA; INSTALACIONES INDUSTRIALES; INSUMOS; ENFERMEDADES; POBLACION

AR:NEUQUEN-ZAPALA; AR:NEUQUEN-LAS LAJAS; AR:NEUQUEN-LONCOPIE; AR:NEUQUEN-MARIANO MORENO; AR:NEUQUEN-CHOS MALAL; AR:NEUQUEN-LAS OVEJAS; AR:NEUQUEN-CENTENARIO; AR:NEUQUEN-VISTA ALEGRE; AR:NEUQUEN-AÑELO; AR:NEUQUEN-SAN PATRICIO DEL CHAÑAR

Vol 1: informe parcial.Vol 2: Informe final

Ubicación Física: N° Registro 6259 - Biblioteca CDCyT-COPADE

MFN en Base de Datos 3487

Alvarez, Gabriela

Plan de ordenamiento urbano ambiental para las localidades de Buta Ranquil y Barrancas / Alvarez, Gabriela ; Neuquén.CFI. -- 3Vol. -- Neuquén, CFI, 2005.

ANALISIS REGIONAL; DESARROLLO URBANO; PLANES DE DESARROLLO; DESARROLLO SUSTENTABLE; TURISMO; PLANIFICACION AMBIENTAL; SUELOS; PROPIEDAD DE LA TIERRA

AR:NEUQUEN-BUTA RANQUIL; AR:NEUQUEN-BARRANCAS

V1:Informe parcial.V2:Segundo informe parcial.Informe final.3CD

Ubicación Física: N° Registro 6315 - Biblioteca CDCyT-COPAIDE

MFN en Base de Datos 3488

Lardies, Sergio

Plan de ordenamiento territorial ambiental intermunicipal. Andacollo, Huinganco, Las Ovejas y Villa Nahueve / Lardies, Sergio ; Neuquén.CFI. -- 7 v -- Neuquén, CFI, 2004.

PLANIFICACION REGIONAL; PLANIFICACION AMBIENTAL; PLANES DE DESARROLLO; POBLACION; PLANIFICACION URBANA

AR:NEUQUEN-ANDACOLLO; AR:NEUQUEN-HUINGANCO; AR:NEUQUEN-LAS OVEJAS; AR:NEUQUEN-VILLA NAHUEVE

V1:Primer informe parcial(2004),V2:Primer informe parcial(2005),V3:Segundo informe parcial(2005).V4:Informe final tomoI,tomoII,tomoIII.

Ubicación Física: N° Registro 6276 - Biblioteca CDCyT-COPAIDE

MFN en Base de Datos 3489

Neuquén.CFI

Caracterización de la red vial. Villa La Angostura - Pcia del Neuquén / Neuquén.CFI. -- 2 v -- Neuquén, CFI, 2002.

AR:NEUQUEN-VILLA LA ANGOSTURA

Ubicación Física: N° Registro 6034 - Biblioteca CDCyT-COPAIDE

MFN en Base de Datos 3490

Vettori, Pablo

Procesamiento de Imágenes satelitales del área Parque Provincial Copahue / Vettori, Pablo ; Bertani, Luis ; CFI ; FUNYDER ; Neuquén.Secretaría de Medio Ambiente. -- 2 v -- Neuquén, CFI, 2002.

PARQUE PROVINCIAL COPAHUE; RESERVAS NATURALES; ASPECTOS GEOGRAFICOS; SUELOS; DEGRADACION; MAPAS

AR:NEUQUEN-COPAHUE

CARTOGRAFIA:5 MAPAS.VOL 1:INFORME PARCIAL.VOL 2:INFORME FINAL

Ubicación Física: N° Registro 6044 - Biblioteca CDCyT-COPAIDE

MFN en Base de Datos 3491

Neuquén.Dirección General de Estadística y censos

Estadística de edificación año 2001 / Neuquén.Dirección General de Estadística y censos. -- -- Neuquén, , 2002.

CONSTRUCCION DE VIVIENDAS; CUADROS ESTADISTICOS; CENSOS DE VIVIENDAS; LICENCIAS

AR:NEUQUEN

Ubicación Física: N° Registro 6041-638 - Biblioteca CDCyT-COPAIDE

MFN en Base de Datos 3492

Neuquén. Dirección General de Ordenamiento territorial y Desarrollo Urbano

Código urbano y de edificación de Villa Pehuenia-Moquehue y área de influencia / Neuquén. Dirección General de Ordenamiento territorial y Desarrollo Urbano. -- -- Neuquén, , s.f.

CODIGOS DE EDIFICACION; NORMAS; MEDIO AMBIENTE; URBANISMO; PLANOS
AR:NEUQUEN-VILLA PEHUENIA; AR:NEUQUEN-MOQUEHUE

Ubicación Física: N° Registro 6231 - Biblioteca CDCyT-COPAIDE

MFN en Base de Datos 3493

INTA
Proyecto Pehuen. Conservación, manejo y uso sustentable de los recursos genéticos de la araucaria araucana en Argentina / INTA ; APN ; AUSMA. -- -- Bariloche, , 2002.

RECURSOS FORESTALES; RECURSOS GENETICOS; ARAUCARIA; BOSQUES; DESARROLLO SOSTENIBLE; POBLACION INDIGENA; ECOLOGIA
AR:RIO NEGRO-BARILOCHE

Ubicación Física: N° Registro 6045 - Biblioteca CDCyT-COPAIDE

MFN en Base de Datos 3494

Manoukian, Daniel E.

Villa la Angostura. Análisis del sistema local de salud. Aportes para la reformulación del sistema de atención / Manoukian, Daniel E. ; Neuquén. Ministerio de Desarrollo Social. Subsecretaría de Salud. -- -- Neuquén, s.e, 2002.

SISTEMA DE SALUD; DESARROLLO REGIONAL; ASPECTOS SOCIALES; METODOLOGIA; EPIDEMIOLOGIA; OFERTA Y DEMANDA
AR:NEUQUEN-VILLA LA ANGOSTURA

Ubicación Física: N° Registro 6098 - Biblioteca CDCyT-COPAIDE

MFN en Base de Datos 3495

Manoukian, Daniel E.

Construcción de redes en salud. El caso Cutral-Có-Plaza Huincul. Tesis de maestría. / Manoukian, Daniel E.. -- -- Neuquén, s.e, 2002.

SALUD; SISTEMA DE SALUD; TESIS
AR:NEUQUEN-CUTRAL-CO; AR:NEUQUEN-PLAZA HUINCUL

Ubicación Física: N° Registro 6052 - Biblioteca CDCyT-COPAIDE

MFN en Base de Datos 3496

Lascaray, Ileana

Pueblos originarios del Neuquén. El Neuquén de los pehuenches. Segundo Congreso de Historia del Neuquén: Diez milenios de vida neuquina (desde la prehistoria hasta 1973) / Lascaray, Ileana ; Neuquén.Comisión Académica. -- -- Neuquén, BPN, 2002.

HISTORIA; POBLACION INDIGENA

AR:NEUQUEN-JUNIN DE LOS ANDES

Ubicación Física: N° Registro 6054 - Biblioteca CDCyT-COPAIDE

MFN en Base de Datos 3497

Neuquén.Subsecretaría de Planificación

Proyecto PINT Zapala. Proyecto integrador de nuevas tecnologías para Zapala / Neuquén.Subsecretaría de Planificación. -- 1 v -- Neuquén, , 2002.

SISTEMAS DE INFORMACION; NUEVAS TECNOLOGIAS; TECNOLOGIA DE LA INFORMACION; INTERNET; DESARROLLO INTEGRADO; DESARROLLO REGIONAL

AR:NEUQUEN-ZAPALA

Ubicación Física: N° Registro 6130 - Biblioteca CDCyT-COPAIDE

MFN en Base de Datos 3498

Fundación Hernandarias

Desarrollo sustentable del territorio argentino. Perspectiva de desarrollo humano / Fundación Hernandarias. -- -- Buenos Aires, Docencia, 2002.

DESARROLLO SOSTENIBLE; DESARROLLO HUMANO; POLITICA DE DESARROLLO; PLANIFICACION TERRITORIAL; ESTRATEGIA DE DESARROLLO; HABITAT; GLOBALIZACION; COOPERACION REGIONAL

AR:BUENOS AIRES

Ubicación Física: N° Registro 6126 - Biblioteca CDCyT-COPAIDE

MFN en Base de Datos 3499

Neuquén.U.N.C

Municipio y Desarrollo Territorial / Neuquén.U.N.C ; Facultad de Humanidades.Dpto de Geografía. -- -- Neuquén, UNC, 2002.

EMPRESAS MEDIAS; ESTRUCTURA SOCIAL; PEQUEÑAS EMPRESAS; DESARROLLO CULTURAL; DESARROLLO URBANO; RECREACION; POLITICA FORESTAL; GOBIERNO LOCAL; MEDIO AMBIENTE; TURISMO; GESTION AMBIENTAL; SERVICIOS PUBLICOS; POLITICA SOCIAL

AR:NEUQUEN

Ubicación Física: N° Registro 6065 - Biblioteca CDCyT-COPAIDE

MFN en Base de Datos 3500

Argentina.Presidencia de la Nación

Ferrocarril Trasandino del Sur / Argentina.Presidencia de la Nación. -- s.l., , 2002.

FERROCARRILES; TRASANDINO DEL SUR; COMUNICACION; OCEANO ATLANTICO; OCEANO PACIFICO
ARGENTINA

Ubicaci6-n F6sica: N° Registro 6107 - Biblioteca CDCyT-COPADE

MFN en Base de Datos 3501

Mauti, Silvia E

Desarrollo integral de El Chañar y sus instituciones de promoci6n / Mauti, Silvia E ; Neuqu6n.Municipalidad.San Patricio del Chañar. -- 3 V -- Neuqu6n, , 2002.

GOBIERNO LOCAL; DESARROLLO ECONOMICO; DESARROLLO INTEGRADO>COOPERACION REGIONAL; PROYECTOS DE DESARROLLO; FRUTICULTURA; INDUSTRIA VITIVINICOLA; AGROINDUSTRIA; COMERCIO EXTERIOR
AR:NEUQUEN-SAN PATRICIO DEL CHAÑAR

Vol 1:1° INFORME PARCIAL.Vol 2:2° INFORME PARCIAL.Vol 3:INFORME FINAL

Ubicaci6-n F6sica: N° Registro 6131 - Biblioteca CDCyT-COPADE

MFN en Base de Datos 3502

Gallardo, Jesus D

Anteproyecto definitivo de ampliaci6n y remodelaci6n del centro de salud de Barrancas / Gallardo, Jesus D ; Neuqu6n.CFI ; COPADE ; M.H.O.SP. -- 4 v -- Neuqu6n, CFI, 2002.

SERVICIOS DE SALUD; PROYECTOS DE DESARROLLO; COOPERACION REGIONAL; ESTUDIO DE SUELO; RELEVAMIENTOS CATASTRALES; ARQUITECTURA; ANALISIS DE DATOS; PLANOS; TECNICAS DE CONSTRUCCION
AR:NEUQUEN-BARRANCAS

Vol 1:Informe.Vol 2:Informe final(24 planos).Vol 3:Informe Final(13 mapas).vol 4: Informe Final(15 planos).4 CD

Ubicaci6-n F6sica: N° Registro 6135 - Biblioteca CDCyT-COPADE

MFN en Base de Datos 3503

CFI

Las nuevas tecnolog6as de comunicaci6n e informaci6n y las administraciones p6blicas provinciales / CFI. -- -- Buenos Aires, CFI, 2002.

GOBIERNOS REGIONALES; NUEVAS TECNOLOGIAS; COMUNICACIONES; ADMINISTRACION PUBLICA
AR:BUENOS AIRES

Ubicaci6-n F6sica: N° Registro 6188 - Biblioteca CDCyT-COPADE

MFN en Base de Datos 3504

Ruarte Bazán, Roque

Hacia la teoría de la desintegración económica. Aplicación al caso argentino / Ruarte Bazán, Roque. -- -- La Rioja, s.e., 2002.

INTEGRACION ECONOMICA; TEORIA ECONOMICA; MONEDA OFICIAL; POBLACION; PRODUCTO BRUTO GEOGRAFICO; EXPORTACIONES
AR:LA RIOJA

Ubicación Física: N° Registro 6190 - Biblioteca CDCyT-COPAIDE

MFN en Base de Datos 3505

Instituto de Estudio Comparados en Ciencias Penales y Sociales-INECIP

Proyecto de creación del Servicio Integral de Ejecución Penal Provincial para la Provincia de Neuquén / Instituto de Estudio Comparados en Ciencias Penales y Sociales-INECIP. -- -- Neuquén, s.e., 2002.

INSTITUCIONES PENALES; PRISIONES

AR:NEUQUEN

Ubicación Física: N° Registro 6155 - Biblioteca CDCyT-COPAIDE

MFN en Base de Datos 3506

Sebastiano R., Maria E.

Fortalecimiento de políticas de fomento local y regional de la Provincia del Neuquén / Sebastiano R., Maria E. ; CFI. -- 3 v. -- Neuquén, CFI, 2002.

POLITICA REGIONAL; DESARROLLO REGIONAL; PRODUCTORES; CAPACITACION; PRODUCCION DE ANIMALES; AVES DE CORRAL; CABRAS; OVINOS; CULTIVOS FORRAJEROS; HORTICULTURA; FRUTAS FINAS; FLORICULTURA

AR:NEUQUEN

Vol 1: 1° Informe parcial.Vol 2: 2° Informe parcial.Vol 3: Informe final

Ubicación Física: N° Registro 6146 - Biblioteca CDCyT-COPAIDE

MFN en Base de Datos 3507

Mauti, Silvia

El modelo municipal en el marco de la regionalización / Mauti, Silvia ; CFI. -- 4 v. -- Neuquén, CFI, 2003.

REGIONALIZACION; GOBIERNO REGIONAL; GOBIERNO LOCAL; CONSTITUCIONES; POBLACION; CRECIMIENTO DEMOGRAFICO; CENSOS; PLANIFICACION REGIONAL; PLANIFICACION LOCAL; FINANZAS LOCALES; MEDIOS DE COMUNICACION; EDUCACION; SALUD; SEGURIDAD SOCIAL; PROMOCION AL ARTESANO; ARTESANIAS; CONFERENCIAS

AR:NEUQUEN

Ubicación Física: N° Registro 6217 - Biblioteca CDCyT-COPAIDE

MFN en Base de Datos 3508

Cascaron A., Cecilia

Flora típica de las bardas del Neuquén y sus alrededores / Cascaron A., Cecilia ; Gandullo, Ricardo ; U.N.C. ; Petrobras. -- -- Neuquén, UNC, 2004.

FLORA; VEGETACION; CLIMA; FITOECOLOGIA; MESETA

AR:NEUQUEN

Ubicación Física: N° Registro 6297 - Biblioteca CDCyT-COPAIDE

MFN en Base de Datos 3509

Perata, Luis F.

Neuquén y sus Municipios / Perata, Luis F.. -- -- Neuquén, PubliLed , 2002.

GOBIERNO LOCAL; ASPECTOS GEOGRAFICOS; HISTORIA; RECURSOS ECONOMICOS; PARQUES NACIONALES; ZONAS PROTEGIDAS; ARTE RUPESTRE; COMUNIDADES ABORIGENES; TURISMO; COMISIONES DE FOMENTO

AR:NEUQUEN

Ubicación Física: N° Registro 6298 - Biblioteca CDCyT-COPAIDE

MFN en Base de Datos 3510

Fernandez, Raul O.

Carnes exóticas su aprovechamiento y comercialización. Producción regional exportable / Fernandez, Raul O. ; CFI. -- 3 v. -- Neuquén, CFI, 2003.

ANIMALES SILVESTRES; CARNES; DESARROLLO REGIONAL; PRODUCCION DE ANIMALES; COMERCIALIZACION; EXPORTACIONES; ASPECTOS LEGALES

AR:NEUQUEN

VOL:1 1°Informe.Vol:2° Informe.Vol:3 Informe final

Ubicación Física: N° Registro 6223 - Biblioteca CDCyT-COPAIDE

MFN en Base de Datos 3511

Neuquén.EPEN

Interconexión a Villa la Angostura / Neuquén.EPEN. -- -- Neuquén, EPEN, 2002.

ABASTECIMIENTO DE ENERGIA; DISTRIBUCION DE ENERGIA; DEMANDA DE ENERGIA

AR:NEUQUEN-VILLA LA ANGOSTURA

Ubicación Física: N° Registro 6248 - Biblioteca CDCyT-COPAIDE

MFN en Base de Datos 3512

Neuquén.EPEN

Programa de Servicios Agropecuarios. Electrificación Rural (PROSAP) / Neuquén.EPEN. -- -- Neuquén, , 2002.

ELECTRIFICACION RURAL; PROGRAMAS DE DESARROLLO; DESARROLLO REGIONAL; DESARROLLO RURAL

AR:NEUQUEN-VILLA NAHUEVE; AR:NEUQUEN-PILO LIL; AR:NEUQUEN-QUILI MALAL; AR:NEUQUEN-CAJON DE ALMAZA; AR:NEUQUEN-HUARENCHENQUE; AR:NEUQUEN-RAUE CURRUMIL

Ubicación Física: N° Registro 6249 - Biblioteca CDCyT-COPAIDE

MFN en Base de Datos 3513

Romagnoli, Sergio

Estudio económico y financiero del cultivo de tulipán / Romagnoli, Sergio ; Cirielli, Javier ; Gallina, Mario ; Bariloche.INTA. -- -- Bariloche, INTA, 2002.

FLORICULTURA; FLORES; TULIPAN; MEDIOS DE PRODUCCION; ESTUDIO ECONOMICO; ANALISIS FINANCIERO; INVERSIONES; COMERCIALIZACION; EXPORTACIONES

AR:RIO NEGRO

Ubicación Física: N° Registro 6250 - Biblioteca CDCyT-COPAIDE

MFN en Base de Datos 3514

FAO

Evaluación de los recursos forestales mundiales 2000 / FAO. -- -- Roma, FAO, 2002.

RECURSOS FORESTALES; PLANTACION FORESTALES; BOSQUES; ARBOLES; BIODIVERSIDAD; MADERAS; AREAS PROTEGIDAS; RECURSOS FORESTALES

IT:ROMA

Ubicación Física: N° Registro 6282 - Biblioteca CDCyT-COPAIDE

MFN en Base de Datos 3515

Argentina.Ministerio de Economía y Producción.Secretaría de Hacienda.Subsecretaría de Presupuesto

Presupuesto de la Administración Nacional. Gastos por finalidad-función y naturaleza económica 1965-2000 / Argentina.Ministerio de Economía y Producción.Secretaría de Hacienda.Subsecretaría de Presupuesto. -- -- Buenos Aires, , 2002.

GASTOS PUBLICOS; PRESUPUESTO NACIONAL; INVESTIGACION ECONOMICA; ESTADISTICAS ECONOMICAS

AR:BUENOS AIRES

Ubicación Física: N° Registro 6266 - Biblioteca CDCyT-COPAIDE

MFN en Base de Datos 3516

Calvo, Paula

Fichas varietales de duraznos, nectarines y ciruelas / Calvo, Paula ; Rio Negro.INTA. -- -- Rio Negro, inta, 2004.

FRUTOS; DURAZNOS; CIRUELOS; NECTARINES

AR:RIO NEGRO

Ubicació-n Física: N° Registro 6271 - Biblioteca CDCyT-COPAIDE

MFN en Base de Datos 3517

Rebagliati, Horacio

Estudio y diagnóstico área de riego zona de Barrancas, Provincia de Neuquén / Rebagliati, Horacio. -- 1 v. -- s.l., s.e., s.f.

RECURSOS HIDRICOS; FERTILIDAD DEL SUELO; RIO BARRANCAS; RIO COLORADO; VEGETACION

AR:NEUQUEN-BARRANCAS; AR:NEUQUEN-ZONA NORTE

Ubicació-n Física: N° Registro 6440 - Biblioteca CDCyT-COPAIDE

MFN en Base de Datos 3518

Funes, Roberto G.

Proyecto de desagües cloacales Puerto manzano-Villa la Angostura / Funes, Roberto G. ; CFI. -- 5 v. -- Neuquén, CFI, 2004.

SERVICIOS DE SANEAMIENTO; HISTORIA; ANALISIS REGIONAL; TOPOGRAFIA; ANALISIS DEL SUELO; IMPACTO AMBIENTAL; PLANOS DE LA PLANTA; CREACION DE INFRAESTRUCTURA; TECNOLOGIA

AR:NEUQUÉN-VILLA LA ANGOSTURA

vol 1: Informe de avance. Vol 2: Antecedentes, estudios complementarios. Vol 3: Evaluacion del impacto ambiental. Vol 4: contiene 29 planos. Vol 5: Anexo 8 planos

Ubicació-n Física: N° Registro 6277 - Biblioteca CDCyT-COPAIDE

MFN en Base de Datos 3519

Lima, Daniel R.

Línea de ribera y conexas en Rincón de los Sauces / Lima, Daniel R. ; CFI. - 2 v. -- Neuquén, CFI, 2005.

AGUAS COSTERAS; HIDROLOGIA; BALANCE HIDRICO; ANALISIS DE DATOS; TOPOGRAFIA

AR:NEUQUEN-RINCON DE LOS SAUCES

Vol 1: Informe de avance. Vol 2: Informe final

Ubicació-n Física: N° Registro 6278 - Biblioteca CDCyT-COPAIDE

MFN en Base de Datos 3520

Zambon, Humberto

El día de la Patagonia / Zambon, Humberto. -- -- Neuquén, s.e., s.f.

HISTORIA; ANALISIS HISTORICO; COLONIZACION; RECURSOS NATURALES; ASPECTOS GEOGRAFICOS

AR: PATAGONIA

Un breve paseo por la historia de los asentamientos patagónicos

Ubicación Física: N° Registro 6101 - Biblioteca CDCyT-COPAIDE

MFN en Base de Datos 3521

Organización Mundial de la Propiedad Intelectual

Convención de Roma sobre la protección de los artistas intérpretes o ejecutantes, los productores de fonogramas y los organismos de radiodifusión / Organización Mundial de la Propiedad Intelectual. -- -- Ginebra, s.e., 2001.

PROPIEDAD INTELECTUAL; DERECHOS DE PATENTES; DERECHOS DE AUTOR; LEGISLACION; RADIODIFUSION; ARTISTAS

CH: GINEBRA

Ubicación Física: N° Registro 6112 - Biblioteca CDCyT-COPAIDE

MFN en Base de Datos 3522

Chartier, Karina

Proyecto para pequeños productores. Pavos híbridos. Cria y engorde / Chartier, Karina. -- s.l., s.e., s.f.

PRODUCCION DE ANIMALES; AVES DE CORRAL; PAVOS; INSTALACIONES INDUSTRIALES; SANIDAD ANIMAL; MATADEROS

Ubicación Física: N° Registro 6160 - Biblioteca CDCyT-COPAIDE

MFN en Base de Datos 3523

Ministério do planejamento, Orcamento e Gestao. Secretaria de Gestao

Balanco da reforma do Estado no Brasil. Anova gestao Pública / Ministério do planejamento, Orcamento e Gestao. Secretaria de Gestao. -- -- Brasilia, , 2002.

REFORMA ADMINISTRATIVA; ADMINISTRACION PUBLICA

BR: BRASIL

Reformas en el sector público realizado en el gobierno de Fernando E. Cardoso.

Ubicación Física: N° Registro 6137 - Biblioteca CDCyT-COPAIDE

MFN en Base de Datos 3524

Simón, Maria E.

Proyecto INFOPALEONQN. Relevamiento y Sistematización de la Información Paleontológica del Neuquén / Simón, María E. ; CFI. -- Informe Final -- Buenos Aires, CFI, 2004.

CIENCIAS DE LA TIERRA; PALEONTOLOGIA; GEOLOGIA; PALEOBOTANICA; PALEOZOOLOGIA; PALEOICNOLOGIA; PALEOECOLOGIA; PALEOAMBIENTES; PALEOBIOGEOGRAFIA; PROYECTOS DE DESARROLLO; DESARROLLO REGIONAL; BASES DE DATOS
AR:NEUQUEN

Ubicación Física: N° Registro 6258 - Biblioteca CDCyT-COPAIDE

MFN en Base de Datos 3525

García, Alberto J.

Apicultura. Fuente de trabajo, diversificación productiva y servicios para una mejor producción apícola y frutihortícola / García, Alberto J. ; INTA. -- 1 v. -- Neuquén, INTA, s.f.

APICULTURA; PRODUCCION DE ANIMALES; ABEJAS; TECNICAS DE PRODUCCION; DESARROLLO DE PRODUCTOS; COSTOS
AR:NEUQUEN

Ubicación Física: N° Registro 6185 - Biblioteca CDCyT-COPAIDE

MFN en Base de Datos 3526

Areta, María G.

Actualización del Plan Director Provincial de Desarrollo / Areta, María G. ; CFI. -- 1 v. -- Neuquén, CFI, 2004.

PODER EJECUTIVO; GOBIERNO REGIONAL; PLANIFICACION REGIONAL; DESARROLLO SOCIAL; SALUD; SEGURIDAD SOCIAL
AR:NEUQUEN-CHOS MALAL; AR:NEUQUEN-AÑELO; AR:NEUQUEN-DPTO CONFLUENCIA;
AR:NEUQUEN-PICUN LEUFU

Ubicación Física: N° Registro 6292 - Biblioteca CDCyT-COPAIDE

MFN en Base de Datos 3527

CFI

El Gobierno Digital en perspectiva. Estado de avance en las Administraciones Públicas Provinciales / CFI. -- 1 v. -- Buenos Aires, CFI, 2003.

GOBIERNO REGIONAL; TECNOLOGIA ELECTRONICA; INFORMACION; COMUNICACION
AR:BUENOS AIRES

Ubicación Física: N° Registro 6189 - Biblioteca CDCyT-COPAIDE

MFN en Base de Datos 3528

Villareal, Patricia

Pautas tecnológicas: Frutales de pepita. Manejo y análisis económico-financiero / Villareal, Patricia ; Santagni, Adalberto ; INTA. -- 1 v. -- Río Negro, INTA, 2004.

FRUTICULTURA; ARBOLES FRUTALES; PERAS; MANZANAS; TECNICAS DE PRODUCCION; ANALISIS ECONOMICO; ANALISIS FINANCIERO
AR:RIO NEGRO

Ubicación Física: N° Registro 6288 - Biblioteca CDCyT-COPAIDE

MFN en Base de Datos 3529
Sambrin, Maria del C.

Proyecto Integral para la gestión de los residuos sólidos urbanos de San Patricio del Chañar / Sambrin, Maria del C. ; CFI. -- 1v. -- Neuquen, CFI, 2003.

DESPERDICIOS SOLIDOS; ELIMINACION DE DESPERDICIOS; PROYECTO DE DESARROLLO; FITOECOLOGIA; CLIMA; SUELO; SERVICIOS PUBLICOS; DESPERDICIOS PELIGROSOS; DESPERDICIOS INDUSTRIALES; FUENTES DE CONTAMINACION; DESPERDICIOS DOMICILIARIOS
AR:NEUQUEN-SAN PATRICIO DEL CHAÑAR

Ubicación Física: N° Registro 6229 - Biblioteca CDCyT-COPAIDE

MFN en Base de Datos 3530
Tarbuck, Edward J.

Ciencias de la tierra. Una introducción a la geología física / Tarbuck, Edward J. ; Lutgen, Frederick K.. -- 1 v. -- Madrid, Prentice Hall, 2003.

GEOLOGIA; CIENCIAS DE LA TIERRA; MINERALES; ROCAS; ERUPCIONES VOLCANICAS; FORMA TERRESTRE; GLACIARES; AGUAS SUPERFICIALES; AGUAS SUBTERRANEAS; TERREMOTOS; SISMOLOGIA; FONDOS MARINOS; CONTINENTES MARINOS; RECURSOS MINERALES; CIENCIAS ESPECIALES
ES:MADRID

Ubicación Física: N° Registro 6306 - Biblioteca CDCyT-COPAIDE

MFN en Base de Datos 3531
Nataine, Daniel J.

Plan Estratégico de Desarrollo Turístico de Aluminé y área de influencia / Nataine, Daniel J. ; CFI. -- 3 v. -- Neuquén, CFI, 2003.

TURISMO; PLANIFICACION; HISTORIA; DESARROLLO ECONOMICO; PROPIEDAD DE LA TIERRA; ASPECTOS JURIDICOS; ANALISIS REGIONAL; GOBIERNOS LOCALES
AR:NEUQUEN-ALUMINE

Ubicación Física: N° Registro 6228 - Biblioteca CDCyT-COPAIDE

MFN en Base de Datos 3532
INTA

Experiencias de desarrollo rural. Casos de Neuquén, Rio Negro y Chubut / INTA. -- 1 v. -- San Carlos de Bariloche, INTA, 2003.

DESARROLLO RURAL; CAPACITACION AGRICOLA; SISTEMA DE ENSEÑANZA; PROGRAMA DE CAPACITACION; PARTICIPACION COMUNITARIA; DESARROLLO LOCAL; DESARROLLO REGIONAL
AR:RIO NEGRO; AR:NEUQUEN; AR:CHUBUT

Ubicación Física: N° Registro 6267 - Biblioteca CDCyT-COPAIDE

MFN en Base de Datos 3533

Melgar, Ricardo

La fertilización de cultivos y pasturas / Melgar, Ricardo ; Diaz Z., Martin ; INTA. -- 1 v. -- Buenos Aires, Hemisferio Sur, 1997.

CULTIVOS; PASTURAS; CEREALES; SEMILLAS OLEAGINOSAS; CULTIVOS FORRAJEROS; CULTIVOS INDUSTRIALES; HORTICULTURA; FRUTALES; FRUTAS CITRICAS; FRUTAS FINAS; UVAS; NUTRICION DE LAS PLANTAS
AR:BUENOS AIRES

Ubicación Física: N° Registro 6272 - Biblioteca CDCyT-COPAIDE

MFN en Base de Datos 3534

PNUD

La democracia en America Latina. Hacia una democracia de ciudadanas y ciudadanos / PNUD. -- 1 v. -- Buenos Aires, Alfaguara, 2004.

DEMOCRACIA; POLITICA; NACIONALIDAD; DESIGUALDAD SOCIAL; POBREZA; REFORMA SOCIAL; SISTEMAS ELECTORALES; DERECHOS CIVILES; DESARROLLO POLITICO; ECONOMIA; PODER EJECUTIVO; FUERZAS ARMADAS; HISTORIA POLITICA
AR:BUENOS AIRES

Ubicación Física: N° Registro 6283 - Biblioteca CDCyT-COPAIDE

MFN en Base de Datos 3535

Basualdo, Lorena

Evaluación de las potencialidades crediticias de los microemprendimientos productivos de la Provincia del Neuquén / Basualdo, Lorena ; CFI. -- 6 v. -- Neuquén, CFI, 2003.

PEQUEÑAS EMPRESAS; PROMOCION DEL ARTESANADO; COMERCIALIZACION; ADMINISTRACION; PROMOCION A LAS EXPORTACIONES; POLITICA CREDITICIA; DESARROLLO ECONOMICO; DESARROLLO DE PRODUCTOS; FINANCIAMIENTO; EMPRESAS; EXPOSICIONES; ASISTENCIA TECNICA
AR:NEUQUEN

Ubicación Física: N° Registro 6220 - Biblioteca CDCyT-COPAIDE

MFN en Base de Datos 3536

Pojmaevich, Irene M.

Análisis de las posibilidades de industrialización de los recursos mineros no-metalíferos / Pojmaevich, Irene M. ; CFI. -- -- Neuquén, CFI, 2003.

RECURSOS MINEROS; INDUSTRIALIZACION; RECOPIACION DE DATOS; MATERIAS PRIMAS; CERAMICAS; PROYECTO DE DESARROLLO; ZONAS FRANCAS INDUSTRIALES; INSTALACIONES EDUCATIVAS
AR:NEUQUEN

Ubicació-n Física: N° Registro 6222 - Biblioteca CDCyT-COPAIDE

MFN en Base de Datos 3537
Quezada M., Marcelo

Estrategia de comunicación institucional interna y proyección masiva del Ministerio Jefatura de Gabinete / Quezada M., Marcelo ; CFI. -- 3 v. -- NEUQUÉN, CFI, 2003.

COMUNICACION; GOBIERNO REGIONAL; ANALISIS DE LA INFORMACION; MEDIOS DE LA COMUNICACION; ORGANISMOS REGIONALES; PUBLICIDAD
AR:NEUQUEN

Ubicació-n Física: N° Registro 6224 - Biblioteca CDCyT-COPAIDE

MFN en Base de Datos 3538
Barbado, José L.

Cria de Conejos. Su empresa de cunicultura. Microemprendimientos / Barbado, José L.. -- 1 v. -- Buenos Aires, Albatros, 2003.

PRODUCCION DE ANIMALES; CUNICULTURA; CONEJOS; ALIMENTACION ANIMAL; REPRODUCCION; TECNICAS DE PRODUCCION; ENFERMEDADES

Ubicació-n Física: N° Registro 6318 - Biblioteca CDCyT-COPAIDE

MFN en Base de Datos 3539
Montamat, Daniel G.

Economía y Petróleo / Montamat, Daniel G.. -- -- Buenos Aires, , 1995.

HISTORIA; REGLAMENTACION; PRECIOS; REGALIAS; IMPUESTOS; MEDIO AMBIENTE; INDUSTRIA PETROLERA; MERCOSUR; PETROLEO; ENERGIA
AR:BUENOS AIRES

Ubicació-n Física: N° Registro 6317 - Biblioteca CDCyT-COPAIDE

MFN en Base de Datos 3540
Alderete, Juan M.

Productos aromáticos. Guía de buenas prácticas de manufactura / Alderete, Juan M. ; D'Abate, Javier. -- 1 v -- Buenos Aires, , 2003.

PLANTAS AROMATICAS; PRODUCCION; COSECHA; SECADO; INSTALACIONES INDUSTRIALES; HISTORIA

AR:BUENOS AIRES

Ubicación Física: N° Registro 6219 - Biblioteca CDCyT-COPAIDE

MFN en Base de Datos 3541

Neuquén.Provincia de

Proyecto turístico. Desarrollo y explotación Hostal del Pichi Traful, Ruta de los Siete lagos, Parque Nacional Nahuel Huapi / Neuquén.Provincia de. -- -- Neuquén, , 2003.

TURISMO; INSTALACIONES TURISTICAS; HOTELES; PROYECTO DE DESARROLLO
AR:NEUQUEN-PICHI TRAFUL

Ubicación Física: N° Registro 6201 - Biblioteca CDCyT-COPAIDE

MFN en Base de Datos 3542

Failla, Susana

Diseño de la Identidad Visual de la Dirección General de Areas Naturales Protegidas / Failla, Susana ; CFI. -- 3 v. -- Neuquén, CFI, 2005.

RECURSOS NATURALES; BIODIVERSIDAD; ZONAS PROTEGIDAS; ARTES VISUALES; FOTOGRAFIA;
ADMINISTRACION PUBLICA
AR:NEUQUEN

Ubicación Física: N° Registro 6314 - Biblioteca CDCyT-COPAIDE

MFN en Base de Datos 3543

Cúneo, Julio

Mejora del Proceso de Gestión de la Asistencia Crediticia a la Micro, Pequeña y Mediana Empresa / Cúneo, Julio ; CFI. -- 6 v. -- Neuquén, CFI, 2005.

ASISTENCIA TECNICA; LINEAS DE CREDITO; PEQUEÑA Y MEDIANA EMPRESA; PYMES;
PROYECTOS
AR:NEUQUEN

Ubicación Física: N° Registro 6291 - Biblioteca CDCyT-COPAIDE

MFN en Base de Datos 3544

Neuquén.Dirección Gral de Areas Naturales Protegida

Plan de Manejo del Area Natural Protegida Sistema Domuyo / Neuquén.Dirección Gral de Areas Naturales Protegida ; UNC ; FUNYDER. -- 4 v. -- Neuquén, CFI, 2005.

ANALISIS REGIONAL; VOLCAN DOMUYO; VULCANOLOGIA; GEOMORFOLOGIA; HIDROLOGIA;
EDAFOLOGIA DE SUELO; FLORA; CLIMA; BIODIVERSIDAD; VEGETACION; PATRIMONIO CULTURAL;
RECURSOS NATURALES; LEGISLACION; PROPIEDAD DE LA TIERRA; ORDENAMIENTO DE SUELO;
SOCIOLOGIA RURAL; RECURSOS PROTEGIDOS; EDUCACION AMBIENTAL
AR:NEUQUEN-ZONA NORTE

Ubicaci6-n F6sica: N° Registro 6316 - Biblioteca CDCyT-COPADE

MFN en Base de Datos 3545

Valicenti, Ignacio J.

Amenazas en la Cuenca de los Rios Limay, Neuqu6n y Negro / Valicenti, Ignacio J. ; AIC. -- 1v. -- Cippoletti, AIC, 2005.

RIOS; CUENCAS; NIEVE; INUNDACIONES; DESLIZAMIENTO; SISMO; DESERTIFICACION; MAPA DE DESERTIFICACION; MAPAS
AR:RIO NEGRO-CIPPOLETTI

Ubicaci6-n F6sica: N° Registro 6320 - Biblioteca CDCyT-COPADE

MFN en Base de Datos 3546

Valicenti, Jos6 L.

Cuenca de los Rios Limay, Neuqu6n y Negro. Relevamiento de aprovechamientos hidroel6ctricos / Valicenti, Jos6 L. ; AIC. -- 1 v. -- Cipolletti, AIC, 2004.

DATOS HIDROLOGICOS; APROVECHAMIENTO HIDROELECTRICOS; PARAMETROS ENERGETICOS; PRODUCCION ENERGETICA
AR:RIO NEGRO-CIPOLLETTI

Ubicaci6-n F6sica: N° Registro 6321 - Biblioteca CDCyT-COPADE

MFN en Base de Datos 3547

Purves, Willian K.

Vida. La ciencia de la Biologia / Purves, Willian K. ; Sadava, David ; Orians, Gordon H.. -- 1 v. -- Madrid, Panamericana, 2003.

CIENCIAS DE LA VIDA; INGENIERIA GENETICA; CELULAS; BIOLOGIA; PLANTAS; ANIMALES; HONGOS; GENETICA HUMANA; ECOLOGIA; ECOSISTENAS; GENES; PROTEINAS; MEMBRANAS; ENZIMAS; ENERGIA; VIRUS; BIODIVERSIDAD; NEURONAS; SISTEMA NERVIOSO; SISTEMA DIGESTIVO; SISTEMA RESPIRATORIO; NUTRICION; GEOGRAFIA HUMANA
ES:MADRID

Ubicaci6-n F6sica: N° Registro 6308 - Biblioteca CDCyT-COPADE

MFN en Base de Datos 3548

Ambrosio, Melita V.

Relevamiento de la producci6n agropecuaria en la Cuenca del Agrio / Ambrosio, Melita V. ; CFI. -- 3 v. -- Neuqu6n, CFI, 2005.

CUENCA DEL AGRIO; SUELOS; PRODUCCION; PRODUCCION ORGANICA; PLANTAS AROMATICAS; PLANTAS FLORALES; AGROTURISMO; PRODUCCION ORGANICA
AR:NEUQUEN-BAJADA DEL AGRIO; AR:NEUQUEN-QUILI MALAL; AR:NEUQUEN-LAS LAJAS; AR:NEUQUEN-LONCOPUÉ

Ubicaci6-n F6sica: N° Registro 6323 - Biblioteca CDCyT-COPADE

MFN en Base de Datos 3549

Pojmaevich, Irene M.

Estudio de factibilidad técnico-económica para la industrialización primaria del mohair-lana para productores minifundistas de la región / Pojmaevich, Irene M. ; CFI. -- 4 t. -- Neuquén, CFI, 2005.

INDUSTRIA DE LA LANA; CAPRINOS; COOPERATIVAS; MOHAIR; MAPAS; PRODUCCION; PRODUCTORES; ESTADISTICA
AR:NEUQUEN- ZAPALA; AR:RIO NEGRO; AR:CHUBUT

Ubicación Física: N° Registro 6326 - Biblioteca CDCyT-COPADE

MFN en Base de Datos 3550

Vermeulen, Clarisa B.

Plan estratégico para el desarrollo turístico de la localidad de Villa Trafal / Vermeulen, Clarisa B. ; CFI. -- 7 v. -- Neuquén, CFI, 2005.

TURISMO; FOMENTO DEL TURISMO; INFRAESTRUCTURA DEL TURISMO; INSTALACIONES TURISTICAS; ZONAS TURISTICAS
AR:NEUQUEN-VILLA TRAFUL

Ubicación Física: N° Registro 6324 - Biblioteca CDCyT-COPADE

MFN en Base de Datos 3551

Belisle T., Dario

Diagnóstico de la situación actual de desagües cloacales de la ciudad de Rincón de los Sauces. Propuestas y alternativas de solución / Belisle T., Dario ; Draskler, David N. ; Macchi, Patricia C. ; CFI. -- 3 v. -- Neuquén, CFI, 2005.

AGUA POTABLE; SERVICIOS PUBLICOS; CLOACAS; SALUD; SERVICIO DE SANEAMIENTO; TRATAMIENTO DEL AGUA
AR:NEUQUEN-RINCON DE LOS SAUCES

Contiene 1 CD

Ubicación Física: N° Registro 6327 - Biblioteca CDCyT-COPADE

MFN en Base de Datos 3552

Garrido, Alberto C.

Importancia científica y turística de los recursos paleontológicos y geológicos del Neuquén. Identificación y relevamiento de los recursos geológicos / Garrido, Alberto C. ; CFI. -- 4 v. -- Neuquén, CFI, 2005.

GEOLOGIA; GEOLOGIA APLICADA; PALEONTOLOGIA; TURISMO; GEOMORFOLOGIA
AR:NEUQUEN-VILLA EL CHOCON; AR:NEUQUEN-PLAZA HUINCUL; AR:NEUQUEN-LOS BARREALES; AR:NEUQUEN-RINCON DE LOS SAUCES

Ubicación Física: N° Registro 6329 - Biblioteca CDCyT-COPADE

MFN en Base de Datos 3553

Perini, Maria M.

Asistencia técnica y crediticia a la micro, pequeña y mediana empresa del Sector Turismo y de Servicios / Perini, Maria M. ; CFI. -- 10 v. -- Neuquén, CFI, 2005.

PEQUEÑAS EMPRESAS; ADMINISTRACION DE EMPRESAS; FINANCIAMIENTO DE EMPRESAS; CREDITOS; TURISMO
AR:NEUQUEN; AR:NEUQUEN-CUTRAL CO; AR:NEUQUEN-VILLA LA ANGOSTURA; AR:NEUQUEN-CAVIAHUE; AR:NEUQUEN-PLAZA HUINCUL

Contiene 1 CD.

Ubicación Física: N° Registro 6330 - Biblioteca CDCyT-COPAIDE

MFN en Base de Datos 3554

Páramo, Fernando J.

Planificación, ordenamiento territorial y ambiental para Los Miches, El Cholar y los Guañacos / Páramo, Fernando J. ; Andrade, Norma ; Fernandez, Claudia ; CFI. -- 3 v. -- Neuquén, CFI, 2006.

PLANIFICACION TERRITORIAL; DESARROLLO PRODUCTIVO; PLANIFICACION REGIONAL; PLANIFICACION URBANA; PROYECTOS
AR:NEUQUEN-EL CHOLAR; AR:NEUQUEN-LOS GUAÑACOS; AR:NEUQUEN-LOS MICHES

Ubicación Física: N° Registro 6336 - Biblioteca CDCyT-COPAIDE

MFN en Base de Datos 3555

Secretaria de Ambiente y Desarrollo Sustentable. Ministerio de Salud y Ambiente de la Nación

Sistema de indicadores de desarrollo sostenible de la República Argentina / Secretaria de Ambiente y Desarrollo Sustentable. Ministerio de Salud y Ambiente de la Nación. -- 1 v. -- Buenos Aires, SADS, 2005.

DESARROLLO SOSTENIBLE; MEDIO AMBIENTE; DESARROLLO SOCIAL; DESARROLLO ECONOMICO
AR:BUENOS AIRES

Ubicación Física: N° Registro 6332 - Biblioteca CDCyT-COPAIDE

MFN en Base de Datos 3556

Jousset, Magdalena

Consecuencias sociales y psicosociales del desempleo y las prácticas asistenciales en la ciudad de Plottier / Jousset, Magdalena ; CFI. -- 3 v. -- Neuquén, CFI, 2005.

DESEMPLEO; DEMOGRAFIA; TRABAJO; DESEMPLEADOS; ASISTENCIA SOCIAL
AR:NEUQUEN-PLOTTIER

Ubicación Física: N° Registro 6337 - Biblioteca CDCyT-COPAIDE

MFN en Base de Datos 3557

Díaz C., Muncha

Dignóstico del sector productor de frutas finas: Frambuesas, cerezas y frutillas / Díaz C., Muncha ; CFI. -- 1 v. -- Neuquén, CFI, 2005.

FRUTAS; FRUTAS FINAS; CEREZAS; FRUTILLAS; FRAMBUESAS; MERCADOS; MERCADOS INTERNACIONALES

AR:NEUQUEN; AR:RIO NEGRO; AR:CHUBUT; AR:SANTA CRUZ; AR:MENDOZA

Ubicación Física: N° Registro 6343 - Biblioteca C CDCyT-COPADE

MFN en Base de Datos 3558

Cúneo, Julio

Evaluación de las potencialidades crediticias de la micro, pequeñas y medianas empresas del sector industrial y agroindustrial de la Provincia / Cúneo, Julio ; CFI. -- 6 v. -- Neuquén, CFI, 2006.

PEQUEÑAS EMPRESAS; CREDITOS; ASISTENCIA TECNICA; EVALUACION DE PROYECTOS; AGROINDUSTRIAS; PARQUE INDUSTRIAL

AR-NEUQUEN-SAN MARTIN DE LOS ANDES; AR:NEUQUEN-SENILLOSA; AR-NEUQUEN-JUNIN DE LOS ANDES

Ubicación Física: N° Registro 6349 - Biblioteca CDCyT-COPADE

MFN en Base de Datos 3559

Tecnored Ingenieria S.R.L.

Anteproyecto definitivo para la remodelación del sistema de agua potable de la ciudad de Las Lajas y Colonia Alsina / Tecnored Ingenieria S.R.L. ; CFI. -- 15 v. -- Neuquén, CFI, 2006.

AGUA POTABLE; GEOLOGIA; GEOMORFOLOGIA; DESAGUES CLOCALES; VIVIENDAS; POBLACION; EDUCACION; SERVICIOS PUBLICOS; ACUEDUCTOS

AR:NEUQUEN-LAS LAJAS

Ubicación Física: N° Registro 6344 - Biblioteca CDCyT-COPADE

MFN en Base de Datos 3560

SAGPyA

Revisión del marco nacional sobre bioseguridad en Argentina / SAGPyA ; UNEP. -- 1 v. -- Buenos Aires, , 2005.

BIOTECNOLOGIA; BIOSEGURIDAD; SISTEMA REGULATORIO; GENETICA; NORMAS; SISTEMA JURIDICO

AR:BUENOS AIRES

Ubicación Física: N° Registro 6411 - Biblioteca CDCyT-COPADE

MFN en Base de Datos 3561

AIC

El agua y su conservación. Concurso estudiantil. El agua en la región del Comahue / AIC. -- -- Cipolletti, AIC, 2004.

AGUA; AGUA POTABLE; CONTAMINACION; CUENCAS

AR:RIO NEGRO; AR:NEUQUEN

Ubicación Física: N° Registro 6412 - Biblioteca CDCyT-COPAIDE

MFN en Base de Datos 3562

Atanasof, Alfredo

Perspectivas de la gobernabilidad democrática en la Argentina / Atanasof, Alfredo ; Cuartango, Oscar ; Nación Argentina. Jefatura de Gabinete de Ministros. -- 1 v. -- Buenos Aires, Talleres Graficos Rue Domino, 2003.

DEMOCRACIA; REFORMA INSTITUCIONAL; GOBIERNO; PARTIDOS POLITICOS

AR:BUENOS AIRES

Ubicación Física: N° Registro 6413 - Biblioteca CDCyT-COPAIDE

MFN en Base de Datos 3563

SAGPYA

Evaluación del potencial para acuicultura región del Comahue, Provincias de Neuquén y Río Negro. Información Básica / SAGPYA. -- 1 v. -- Neuquén, SAGPYA, 1996.

ACUICULTURA; PESQUERIAS; HORTICULTURA; GANADO; AROMATICAS; EMBALSES; CULTIVO DE PECES

AR:NEUQUEN; AR:RIO NEGRO

Ubicación Física: N° Registro 6418 - Biblioteca CDCyT-COPAIDE

MFN en Base de Datos 3564

Refuncionalización de micro centrales hidroeléctricas provinciales: caso Aluminé / Monge, Claudia ; CFI. -- -- Neuquén, CFI, 2006.

CENTRALES HIDROELECTRICAS; EPEN; HISTORIA; PULMARI; ANTECEDENTES ECONOMICOS; BASES METODOLOGICAS

AR:NEUQUEN-ALUMINE; AR:NEUQUEN-VILLA PEHUENIA

Contiene planos.

Ubicación Física: N° Registro 6420 - Biblioteca CDCyT-COPAIDE

MFN en Base de Datos 3565

CFI

Estudio de mercado, desarrollo de un plan de marketing para la explotación de productos de fibra de mohair y capacitación de productores / CFI ; Fundación Fortalecer. -- 1 v.s.l., CFI, 2006.

LANA; MOHAIR; PRODUCTOS; MERCADOS; COMERCIO EXTERIOR; OFERTA INTERNACIONAL; CAPACITACION; PRODUCTORES
AR:NEUQUEN; AR:RIO NEGRO; AR:CHUBUT

Ubicació-n Física: N° Registro 6436 - Biblioteca CDCyT-COPAIDE

MFN en Base de Datos 3566

Failla, Susana

Diseño de la identidad visual para la comunidad de Villa Traful y su área de Influencia en la Provincia del Neuquén / Failla, Susana ; CFI. -- 3 v. -- Neuquén, CFI, 2006.

DISEÑOS GRAFICOS; LOGOTIPOS; AVES; CARTELERIA; FOLLETERIA
AR:NEUQUEN-VILLA TRAFUL

Ubicació-n Física: N° Registro 6356 - Biblioteca CDCyT-COPAIDE

MFN en Base de Datos 3567

Alvarez, Graciela

Plan de ordenamiento territorial para la localidad de Senillosa / Alvarez, Graciela ; Boskovic, Maria ; Marzari, Carolina ; CFI. -- -- Neuquén, CFI, 2006.

SUELO; PLANIFICACION URBANA; GESTION AMBIENTAL; IMPACTO AMBIENTAL; ORDENAMIENTO TERRITORIAL
AR:NEUQUEN-SENILLOSA

Ubicació-n Física: N° Registro 6360 - Biblioteca CDCyT-COPAIDE

MFN en Base de Datos 3568

Pontieri, José

Abastecimiento de agua potable en el Norte Neuquino. Anteproyecto / Pontieri, José ; CFI. -- 3 v. lcd. -- Neuquén, CFI, 2006.

AGUA POTABLE; TIERRAS FISCALES; RECURSOS HIDRICOS; CUENCAS; METEREEOLOGIA; GOMORFOLOGIA; PRESUPUESTO
AR-.NEUQUEN-LOS MICHES; AR:NEUQUEN-GUAÑACOS

Ubicació-n Física: N° Registro 6354 - Biblioteca CDCyT-COPAIDE

MFN en Base de Datos 3569

Sumicomp

Propuesta detallada de servicios para implementación del Sistema de Información. Relevamiento y diseño del sistema de información del Ministerio de Empresas Públicas de la Provincia de Neuquén / Sumicomp ; CFI. -- 3 v. lcd. -- Neuquén, CFI, 2006.

EMPRESAS PUBLICAS; INFORMACION; METODOLOGIA DE TRABAJO; HIDROCARBUROS; ENERGIA;
AGUA; CORFONE; CORDINEU; ENSI
AR:NEUQUEN

Ubicaci3n F3sica: N° Registro 6348 - Biblioteca CDCyT-COPAIDE

MFN en Base de Datos 3570

Fernandez, Dario

Guia de pulverizaciones para los cultivos de manzanos, peral, frutales de
carozo y vid / Fernandez, Dario ; Cichon, Liliana ; Rossini, Mirta ; INTA.
Centro Regional Patagonia Norte. EE Alto Valle. -- 1 v.s.l., INTA, 2004.

AGROQUIMICOS; SEGURIDAD; PLAGAS; PLANTAS; MALEZAS; ALAMOS; FRUTALES DE PEPITA
AR:RIO NEGRO

Ubicaci3n F3sica: N° Registro 6409 - Biblioteca CDCyT-COPAIDE

MFN en Base de Datos 3571

CFI

Plan Director del Sistema de Agua Potable para Villa la Angostura / CFI ;
PROA. -- 9 v. lcd. -- Neuqu3n, , 2006.

AGUA POTABLE; DATOS SOCIECONOMICOS; DATOS URBANISTICOS; ESTUDIOS TOPOGRAFICOS
AR:NEUQUEN-VILLA LA ANGOSTURA

Ubicaci3n F3sica: N° Registro 6345 - Biblioteca CDCyT-COPAIDE

Chinni, Seleme, Bugner.

COPELCO Cooperativa Limitada. Reorganizaci3n Administrativa Primera
Fase:Diagnostico de los sistemas de informaci3n administrativos. / Chinni,
Seleme, Bugner. ; CFI. -- 5 v.lcd. -- Neuqu3n., CFI, 2006.

COOPERATIVA DE CONSUMO; ENERGIA; TELEFONICA; FACTURACION; SERVICIOS SOCIALES;
INTERNET; SERVICIOS EDUCATIVOS; PROYECTOS; OBRAS
AR:NEUQUEN:CUTRAL CO

Ubicaci3n F3sica: N° Registro 6415 - Biblioteca CDCyT-COPAIDE

MFN en Base de Datos 3573

Pojmaevich, Irene M. Medeot, Hugo.

Estudio de factibilidad T3cnica y demanda Productiva para la Instalaci3n de
una Planta de Fabricaci3n de Sanitarios utilizando como Materia Prima Recursos
Mineros Industriales no-metaliferos de la regi3n. / Pojmaevich, Irene M. Medeot,
Hugo. ; CFI. -- 2 v. -- Neuqu3n., CFI, 2006.

SANITARIOS; PRODUCTOS MINERALES; YACIMIENTOS; ARCILLAS
AR:NEUQUEN-ZAPALA

Ubicación Física: N° Registro 6355 - Biblioteca CDCyT-COPAIDE

MFN en Base de Datos 3574

Marc, Juan B.

Proyecto de la red de distribución de GLP en polietileno. Localidad de las Coloradas. / Marc, Juan B. ; CFI. -- 2 v. -- Neuquén, CFI, 2006.

GAS LICUADO; REDES; PLANOS; POLIETILENO
AR:NEUQUEN-LAS COLORADAS

Ubicación Física: N° Registro 6357 - Biblioteca CDCyT-COPAIDE

MFN en Base de Datos 3575

Aruani, Maria C. Lopez Cepero, Eloy.

Suelos de la zona rural de Plaza Huincul. Departamento Confluencia / Aruani, Maria C. Lopez Cepero, Eloy. ; Dirección Gral de Bosques, Fauna y Parques Provinciales. -- -- Neuquén, , 1997.

GEOMORFOLOGIA; GEOLOGIA; CLIMA; VEGETACION; IRRIGACION; SUELO
AR:NEUQUEN-PLAZA HUINCUL

Ubicación Física: N° Registro 6410 - Biblioteca CDCyT-COPAIDE

MFN en Base de Datos 3576

Verniere, Beatriz V.

Abastecimiento de Agua Potable a Parajes varios en Villa Pehuenia. / Verniere, Beatriz V. ; CFI. -- 4 v.1CD. -- Neuquén, CFI, 2006.

AGUA POTABLE; TOPOGRAFIA; HIDROLOGIA; CLIMA; RIOS; TRATAMIENTO; CALIDAD DEL AGUA; ALMACENAMIENTO; CALIDAD DEL AGUA
AR:NEUQUEN-VILLA PEHUENIA; AR:NEUQUEN-MOQUEHUE

Ubicación Física: N° Registro 6359 - Biblioteca CDCyT-COPAIDE

MFN en Base de Datos 3577

Rebagliati, Horacio.

Remodelación del Sistema de Agua potable- Loncopué. / Rebagliati, Horacio. ; CFI. -- 11 v.1CD. -- Neuquén., CFI, 2006.

AGUA POTABLE; CLIMA; HIDROLOGIA; RED DISTRIBUCION; OBRAS; DEMOGRAFIA; TOPOGRAFIA; RIEGO; RESIDUOS DOMICILIARIOS; RIO AGRIO; CAUDALES
AR:NEUQUEN-LONCOHUE

Ubicación Física: N° Registro 6352 - Biblioteca CDCyT-COPAIDE

MFN en Base de Datos 3578

Toffani, Gustavo.

Plan Director de Provision de Agua Potable y Desagues Cloacales de la Localidad de Caviahue. / Toffani, Gustavo. ; CFI. -- 7 v.1CD. -- Neuquén., CFI, 2006.

AGUA POTABLE; EJIDO URBANO; HIDROLOGIA; TOPOGRAFIA; CANALES DE RIEGO; POBLACION
AR:NEUQUEN-CAVIAHUE

Ubicación Física: N° Registro 6353 - Biblioteca CDCyT-COPAIDE

MFN en Base de Datos 3579
CFI

Plan Director del Sistema de desagues Cloacales de Senillosa. / CFI ; Geoconsult S.R.L. ; CFI. -- 15 v.1CD. -- Neuquén., CFI, 2006.

IMPACTO AMBIENTAL; REDES CLOACALES; REDES COLECTORAS; PLANTA DE TRATAMIENTO;
PLAN URBANO
AR:NEUQUEN-SENILLOSA

Ubicación Física: N° Registro 6358 - Biblioteca CDCyT-COPAIDE

MFN en Base de Datos 3580
Barales, Eduardo. Carri, Jorge. Kees, Viviana.

Dignostico de las Principales determinantes y consecuencias del Fracaso Escolar en la localidad de Vista Alegre. / Barales, Eduardo. Carri, Jorge. Kees, Viviana. ; CFI. -- 2 v.1 CD. -- Neuquén., CFI, 2006.

EDUCACION; POBLACION; SISTEMA EDUCATIVO; MATRICULA; EGRESADOS; ASISTENCIA;
ADOLESCENTES; FRACASO ESCOLAR
AR:NEUQUEN-VISTA ALEGRE

Ubicación Física: N° Registro 6414 - Biblioteca CDCyT-COPAIDE

MFN en Base de Datos 3581
Begon, M. Harper, J. Townsend, C.R.

Ecología. / Begon, M. Harper, J. Townsend, C.R.. -- 1 v. -- Barcelona, omega, 1999.

ORGANISMOS; COMUNIDADES; DIVERSIDAD DE ESPECIES; MATERIA
ES:BARCELONA

Ubicación Física: N° Registro 6307 - Biblioteca CDCyT-COPAIDE

MFN en Base de Datos 3582
Molina, Daniel.

Plan Estratégico de Desarrollo Local para Chos Malal. / Molina, Daniel. ; CFI. -- 8 v.1 CD. -- Neuquén., CFI, 2006.

PLANIFICACION; DESARROLLO URBANO; CARTA ORGANICA; PLAN DE DESARROLLO; HISTORIA; DESARROLLO SOCIAL; DESARROLLO SOSTENIBLE; ECONOMIA

Ubicación Física: N° Registro 6338 - Biblioteca CDCyT-COPAIDE

MFN en Base de Datos 3583

Violante, Enzo.

Estudio de la Oferta, la Demanda y el Contexto del Producto Paleoturismo. / Violante, Enzo. ; CFI. -- -- Neuquén., CFI, 2005.

PALEONTOLOGIA; TURISMO; PLANIFICACION; DESARROLLO SUSTENTABLE; CULTURA; MUSEOS; DINOSAURIOS

AR:NEUQUEN-VILLA EL CHOCON; AR:NEUQUEN-PLAZA HUINCUL; AR:NEUQUEN-RINCON DE LOS SAUCES; AR:NEUQUEN-LOS BARREALES; AR:NEUQUEN-AÑELO; AR:NEUQUEN-ZAPALA; AR:NEUQUEN-PICUN LEUFU

Ubicación Física: N° Registro 6328 - Biblioteca CDCyT-COPAIDE

MFN en Base de Datos 3584

Funes, Roberto G.

Proyecto Ejecutivo del Sistema de Provisión de Agua Potable para Villa Traful. / Funes, Roberto G. ; CFI. -- 3 v. -- Neuquén., CFI, 2006.

AGUA POTABLE; CAUDALES; OBRAS; REDES DE DISTRIBUCION; BOMBEO

AR:NEUQUEN-VILLA TRAFUL

Ubicación Física: N° Registro 6341 - Biblioteca CDCyT-COPAIDE

MFN en Base de Datos 3585

Neuquén. Junta Coordinadora para la Atención Integral del Discapacitado. Centro Provincial de Comunicaciones

Curso de radioperador para personas con discapacidad. 12 de septiembre al 15 de diciembre de 2005 / Neuquén. Junta Coordinadora para la Atención Integral del Discapacitado. Centro Provincial de Comunicaciones. -- -- Neuquén, JUCAID, 2005.

RADIODIFUSION; DESARROLLO DE RECURSOS HUMANOS; CURSOS DE CAPACITACION; GRUPOS SOCIALES; IMPEDIDOS

AR:NEUQUEN-CAPITAL

Ubicación Física: N° Registro 6439 - Biblioteca CDCyT-COPAIDE

MFN en Base de Datos 3586

Torresán, Bruno J.

Proyecto de la red de distribución de GLP en polietileno / Torresán, Bruno J. ; CFI. -- -- Neuquén, CFI, 2006.

OBRAS PUBLICAS; RED DE DISTRIBUCION; SERVICIOS PUBLICOS; GAS LICUADO DE PETROLEO

AR:NEUQUEN-VARVARCO; AR:NEUQUEN-LAS COLORADAS

Ubicación Física: N° Registro 6438 - Biblioteca CDCyT-COPAIDE

MFN en Base de Datos 3587

Torresán, Bruno J.

Proyecto planta de almacenaje y evaporación de GLP para su distribución mediante red domiciliaria / Torresán, Bruno J. ; CFI. -- 1 v. -- Neuquén, CFI, 2006.

GAS LICUADO DE PETROLEO; RED DE DISTRIBUCION; INSTALACIONES INDUSTRIALES
AR:NEUQUEN-VARVARCO

Ubicación Física: N° Registro 6438 - Biblioteca CDCyT-COPAIDE

MFN en Base de Datos 3588

Corihuala, Laura

Diagnóstico sobre el impacto de las migraciones chilenas y bolivianas en el Municipio de Plottier / Corihuala, Laura ; De León, Silvia ; Sandoval, Adriana ; CFI. -- -- Neuquén, CFI, 2006.

MIGRACION; MIGRACION FRONTERIZA; INVESTIGACION SOCIAL; GRUPOS SOCIALES;
ENCUESTAS SOCIALES
AR:NEUQUEN-PLOTTIER

Ubicación Física: N° Registro 6430 - Biblioteca CDCyT-COPAIDE

MFN en Base de Datos 3589

Casalá, María T.

Diagnóstico participativo local de la realidad de los adolescentes y jóvenes en el Municipio de Plottier / Casalá, María T. ; Juárez, Sandra ; Servidio, Ana ; Di Camilo, Lucía ; CFI. -- -- Neuquén, CFI, 2006.

JUVENTUD; ADOLESCENTES; GRUPOS SOCIALES; INVESTIGACION SOCIAL; COMPORTAMIENTO SOCIAL; ASPECTOS SOCIALES; ASPECTOS EDUCATIVOS
AR:NEUQUEN-PLOTTIER

Ubicación Física: N° Registro 6419 - Biblioteca CDCyT-COPAIDE

MFN en Base de Datos 3590

Dalla Torre, Adrián

Ciclo de documentales de vinculación entre el mundo científico-tecnológico y el sector productivo / Dalla Torre, Adrián ; CFI. -- -- Neuquén, CFI, 2005.

GRABACIONES EN VIDEO; PALEONTOLOGIA; RESERVAS NATURALES
AR:NEUQUEN

Informe Parcial

Ubicación Física: N° Registro 6347 - Biblioteca CDCyT-COPAIDE

MFN en Base de Datos 3591

Francisco, Maria del H.

Análisis de la legislación ambiental de la Provincia del Neuquén / Francisco, Maria del H. ; CFI. -- 2 v. -- Neuquén, CFI, 2006.

LEGISLACION; LEGISLACION AMBIENTAL; AGUA; SUELOS; FLORA; FAUNA; PLANTACION FORESTAL; HIDROCARBUROS; MINERIA; DESPERDICIOS SOLIDOS

AR:NEUQUEN

Ubicación Física: N° Registro 6421 - Biblioteca CDCyT-COPAIDE

MFN en Base de Datos 3592

Carril, Ricardo J.

Pavimento urbano Rincón de los Sauces / Carril, Ricardo J. ; CFI ; Municipalidad de Rincón de los Sauces. Secretaria de Obras y Servicios. -- -- Neuquén, CFI, 2006.

OBRAS PUBLICAS; CONSTRUCCION VIAL; ZONAS URBANAS

AR:NEUQUEN-RINCON DE LOS SAUCES

Ubicación Física: N° Registro 6346 - Biblioteca CDCyT-COPAIDE

ANEXO

MANUAL DE USO WINISIS **(Adaptación de Bibliografía varia)**

**REDISEÑO DE LA BASE DE DATOS BIBLIOGRÁFICA DEL
CENTRO DE DOCUMENTACIÓN CIENTÍFICA Y TÉCNICA Y
ACTUALIZACIÓN DEL CATÁLOGO AUTOMATIZADO**

**I
MANUAL BÁSICO PARA USUARIOS WINISIS**



INDICE

CAPITULO 1. Introducción al Sistema

Descripción general
Evolución de Micro CDS/ISIS
Limitantes del Sistema
Requerimientos de Hardware y Software
Instalación del Software. Archivo Syspar.par
Arquitectura del Sistema

CAPITULO 2. Entrada de Datos

Carga de datos
Menú de edición
Creación de nuevos registros
Edición de registros ya existentes
Comandos generales
Cambio de hojas de ingreso
Manejo de campos y subcampos
Copia de registros
Edición de campos
Ingreso de subcampos
Ingreso de campos repetibles
Ingreso de términos delimitados
Valor por defecto o Modelos
Guardar nuevos registros y/o modificaciones

CAPITULO 3. Recuperación de Información

Lenguaje de recuperación
Tipos de términos de búsqueda
Operadores booleanos
Operadores a nivel de campo y proximidad
Calificadores de operando
Búsqueda guiada
Visualización de los resultados de búsqueda
Búsqueda experta
Guardar y recuperar resultados de búsqueda
El diccionario de datos
Búsqueda de texto libre o secuencial

CAPITULO 4. Impresión

Introducción
Página general
Página de presentación
Página de márgenes
Página de layout (niveles)

CAPITULO 5. Generación de Indices

Actualización del Archivo Invertido
Generación completa del Archivo Invertido

CAPITULO

1

Introducción al Sistema
Descripción general
Evolución de Micro CDS/ISIS
Limitantes del Sistema
Requerimientos de Hardware y Software
Instalación del Software
- **Archivo Syspar.par**
Arquitectura del Sistema

Introducción al Sistema

Descripción General

El software Micro CDS/ISIS, (*Computerized Documentation System - Integrated Set for Information System*), fue generado, para el almacenamiento y recuperación de información. Se diseñó especialmente para el manejo de bases de datos no numéricas, es decir, bases de datos constituidas principalmente por texto. En términos generales se puede pensar en una base de datos de CDS/ISIS como un archivo de datos generados para satisfacer los requerimientos de información de los usuarios.

El Micro CDS/ISIS, fue desarrollado en la UNESCO por Giampaolo del Bigio. Esta entidad autoriza su uso bajo licencia, sin cargo, con el compromiso de no cederlo ni comercializarlo. En nuestro país, la licencia se obtiene a través del Consejo Nacional de Investigaciones Científicas y Técnicas (CONICYT).

A partir de la versión 3.0, opera también en redes. Asimismo, está disponible una versión para equipos VAX, bajo VMS, una para operar bajo sistema operativo UNIX, y la más reciente para trabajar en ambiente Windows.

El Micro CDS/ISIS fue diseñado para el registro de documentos, como información bibliográfica, hemerográfica y audiovisual. También se utiliza en directorios, repertorios, expedientes, proyectos; y en general, en información estructurada con datos textuales.

Una de las principales ventajas que ofrece el diseño del programa, es su capacidad de manejar un número ilimitado de bases de datos, cada una de las cuales pueden contener datos totalmente diferentes.

Micro CDS/ISIS provee facilidades para las siguientes operaciones:

- ☐ Ingreso de Información (altas, modificaciones y bajas).
- ☐ Visualización en pantalla o por impresión.
- ☐ Recuperación de registros que cumplen ciertas condiciones y posterior ordenamiento e impresión.
- ☐ Exportación e importación de registros de otras bases de datos.

La operación es interactiva mediante menús y respuestas a mensajes y/o llenado de formularios, pudiendo seleccionarse el idioma en que éstos se presentan (español, inglés, italiano y francés).

Las características específicas más notorias que convierten a Micro CDS/ISIS en un software indicado para bases de datos documentales son:

- ❑ Manejo de un número indefinido de distintas bases de datos, con una información de hasta 500 millones de caracteres, estructurados en registros.
- ❑ Puede contener un máximo de 16 millones de registros de hasta 32.000 caracteres en un máximo de 200 campos diferentes, a su vez, divisibles en subcampos.
- ❑ Campos de longitud variable. No es necesario predefinir una longitud del campo, ésta es variable de registro en registro, pudiendo ser nula o extenderse hasta completar la longitud máxima del registro.
- ❑ Campos repetibles. Un determinado campo puede repetirse múltiples veces en un mismo registro.
- ❑ Potentes recursos de recuperación (búsqueda) de registros seleccionados de acuerdo a su contenido en determinados campos con uso de operadores booleanos y de proximidad. Las búsquedas se pueden efectuar por el contenido completo de un campo, por palabras o frases.
- ❑ Amplias posibilidades de diseño de formularios de ingreso de datos y de formatos de salida impresos, ambos adaptados a información de tipo textual.
- ❑ Salidas en formato ISO 2709 (norma internacional para el intercambio de información documental)
- ❑ Operación multilingüe: Se puede, en todo momento, durante la operación cambiar el idioma en el que se reciben los mensajes.
- ❑ Posibilidad de desarrollar programas para uso específico, utilizando los archivos y funciones del Micro CDS/ISIS, mediante un lenguaje de programación Pascal, para la versión de DOS y, Visual Basic, Visual C o Delphi para la versión de Windows.

Instalación del Software

El software está almacenado en dos disquetes; el disquete 1 contiene el software y el disquete 2 la documentación.

- 1) La instalación de WinIsis precisa del programa File Manager para Windows 3.x o bien del Explorer para Windows95. Primero, debe copiar el contenido de los dos disquetes que Conicyt le brindó en un mismo directorio que usted debe crear, por ejemplo: C:\AUX\

Cuando haya finalizado, debe fijarse que haya en ese directorio quince (15) archivos. Esto es porque instalaremos WinIsis desde el disco duro y no desde el disquete. Tener en cuenta que el Sistema Operativo Windows permita leer "Archivos ocultos", pues de lo contrario no detectará los dos archivos del 1er disquete con extensión .DLL

Una vez finalizada esta breve tarea, debe dar doble clic sobre el archivo SETUP.EXE del directorio C:\AUX\

Hecho esto, lo primero que se desplegará es el siguiente mensaje:

*The setup program will set up the application and its associated files
Select Continue to move through the setup process. Select Back to
review or change responses*

Select Exit to end the installation process

Continue Exit

Es decir, si desea iniciar la instalación debe dar clic en la tecla que dice "Continue", pero puede abandonar la operación si da clic en "Exit".

2) Si continuó con la operación, el mensaje siguiente será:

*The setup program will set up the application and its associated files in the
following directory
Path: c:\winisis*

Continue Exit

Esto es, el programa será instalado en el directorio **c:\Winisis**

3) Si continuó con la instalación, lo siguiente será:

*The setup program will set up its application icons in the following Program
Manager Group: CDS/ISIS for Windows*

Continue Back Exit

En esta opción puede elegir cuál es el nombre del grupo de programas que englobará al ejecutable de Winisis así como a todos los utilitarios y manuales que se ponen a disposición.

4) En esta opción, se aclara cuál es el directorio en el que se pueden encontrar los archivos *.PAR, que son los índices que permiten abrir las bases de datos que posee su institución (ejemplo CEPAL.PAR). No se debe confundir con el Syspar.par

*System Settings
Default Database directory
C:\winisis\data*

5) Esta opción permite especificar el lenguaje en el cual van a aparecer los menús y mensajes del sistema, para lo que se debe escribir especialmente las letras SP, si desea tener los menús en español.

*Insert the Default Language. You should specify a two letters acronym of an
installed language. Shipped languages in this version are: EN as English, FR as
French and SP as Spanish.*

Continue Exit

6) Este paso permite a quien instala el programa indicar cuál va a ser el directorio en el que se encuentran los utilitarios *.PAS y todos los programas utilizados en la versión para DOS

*Isis Pascal Programs directory
C:\winisis\prog*

Continue Back Exit

7) Tamaño de los caracteres de Windows: en este paso se consulta sobre el tipo de Windows system font instalado en su PC. Windows permite trabajar con fuentes grandes o pequeñas. Dependiendo del tipo de fuentes definidas para su Windows, tpee S para pequeñas o L para grandes.

*Which character size are you using?
[S=Small; L=Large]*

Continue Exit

8) Una vez aprobados los pasos anteriores, se iniciará la descompresión e instalación de archivos en los directorios que el programa instalador creará:

*Processing files
Exploding:
C:\AUXIL ...*

9) Finalmente, aparecerá un mensaje que aclara que la Unesco distribuye el programa pero no se responsabiliza por el uso indebido que del Winisis puedan hacer sus usuarios.

The information and code supplied is provided as is without warranty of any kind, either express o implied, including but no limited to the implied warranties of merchantability and fitness for a particular purpose. In no event shall Unesco be liable for any damages whatsoever including direct, indirect, incidental, consequential, loss of business profits or special damages, even Unesco has been advised of the possibility of such damages.

10) Instalación terminada

The setup process was successful !!

Archivo SYSPAR.PAR:

La utilidad de este archivo es que permite tener organizado el directorio de ISIS y contar con seguridad en los archivos.

<u>SYSPAR.PAR</u>	<u>JOHN.PAR</u>	<u>DAVID.PAR</u>
1=\isis\prog\ 2=\isis\menu\ 3=\isis\msg\ 101=SP 0=!password...	4=\isis\john\work\ 5=\isis\john\data\ 6=BIBLIO 101=EN	4=\isis\david\work\ 5=\isis\david\data\

El archivo SYSPAR.PAR se puede modificar mediante algún EDITOR de TEXTO, como por ejemplo el *Notepad* o el *EDIT del Sistema Operativo DOS*.

A continuación se define cada uno de los parámetros contenidos en el archivo *syspar.par*

PARAMETRO 0: REDIRECCION DEL ARCHIVO SYSPAR.PAR

Puede ser usado para redireccionar desde el SYSPAR.PAR a otro solamente si se le da la clave de acceso (password), que éste a la vez contiene las nuevas rutas.

PARAMETRO 1: RUTA DE PROGRAMAS

Define el drive y/o directorio donde CDS/ISIS almacena los programas de aplicaciones en Pascal (archivos con extensión **.PAS** y **.PCD**).

PARAMETRO 2: RUTA DE MENUS

Define el drive y/o directorio donde CDS/ISIS almacena los menús del sistema. En este directorio se almacenan todos los archivos asociados con los menús tales como **xxMNyy.*** Así como, también los archivos **ISISUC.TAB** e **ISISAC.TAB**

PARAMETRO 3: RUTA DE MENSAJES

Define el drive y/o directorio donde CDS/ISIS puede almacenar los archivos asociados a los mensajes del sistema (**xxMSG.***).

PARAMETRO 4: RUTA DE LOS ARCHIVOS DE TRABAJO

Define el drive y/o directorio donde CDS/ISIS puede almacenar los archivos de trabajo que se generan al trabajar en una base de datos. Por ejemplo: archivos de ordenamiento (***.hit**), etc.

PARAMETRO 5: RUTA DE LA BASE DE DATOS

Define el drive y/o directorio donde CDS/ISIS almacena los archivos asociados a la base de datos del usuario.

Los siguientes archivos son los que deben estar en esta ruta: **.ANY, .CNT, .IFP, .L01, .L02, .N01, .N02, .MST, .XRF, .FDT, .FST, .FMT, .PFT, .STW y .CRT**

PARAMETRO 6: NOMBRE IMPLICITO DE LA BASE DE DATOS

Define el nombre de la base de datos a la que se accederá por defecto. Este parámetro es válido sólo cuando la base ya existe.

PARAMETRO 101: LENGUAJE PREDEFINIDO

Consta de dos letras que especifican el lenguaje inicial de los menús del sistema.

Ejemplo: 101=SP ;

En este caso el idioma seleccionado es el español (Spanish).

Arquitectura del Sistema

El componente básico de CDS/ISIS en Windows es su sistema de menús, el cual le permite utilizar varios de sus servicios de manera inmediata. Hay que considerar que independientemente del conocimiento de la estructura y arquitectura de esta versión, también, se requiere aprender técnicas específicas de CDS/ISIS en el manejo y operación de las bases de datos, tales como el lenguaje de búsqueda o el formato de despliegue.

La arquitectura del sistema consiste en cuatro componentes básicos:

1. Menús
2. Operación Multilingüe
3. Cajas de diálogo
4. Ventanas

1. Menús

UN MENÚ ES UNA LISTA DE INSTRUCCIONES (COMANDOS) DE LAS CUALES SE SELECCIONARÁ UNA DE ELLAS, PARA QUE CDS/ISIS EJECUTE ALGUNA OPERACIÓN.

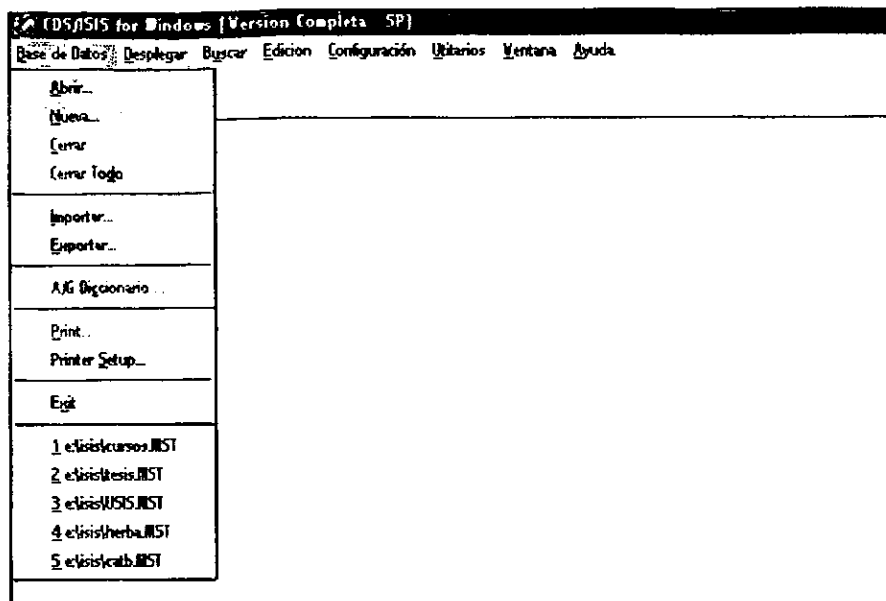

2. Operación Multilingüe

CDS/ISIS PERMITE SELECCIONAR EL LENGUAJE EN EL CUAL LOS MENÚES Y MENSAJES SERÁN DESPLEGADOS.

AL INICIAR CDS/ISIS SE DESPLEGARÁN LOS MENÚES EN EL LENGUAJE SELECCIONADO DURANTE SU INSTALACIÓN. PARA CAMBIAR EL LENGUAJE, DENTRO DEL MENÚ DE CONFIGURACIÓN SELECCIONE *CAMBIO DE IDIOMA*. ESTE DESPLEGARÁ LA LISTA DE IDIOMAS DISPONIBLES

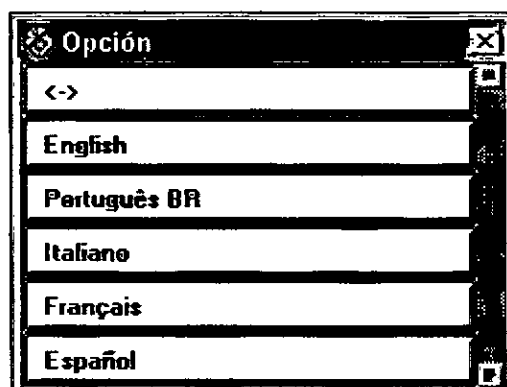

3. Caja de diálogo

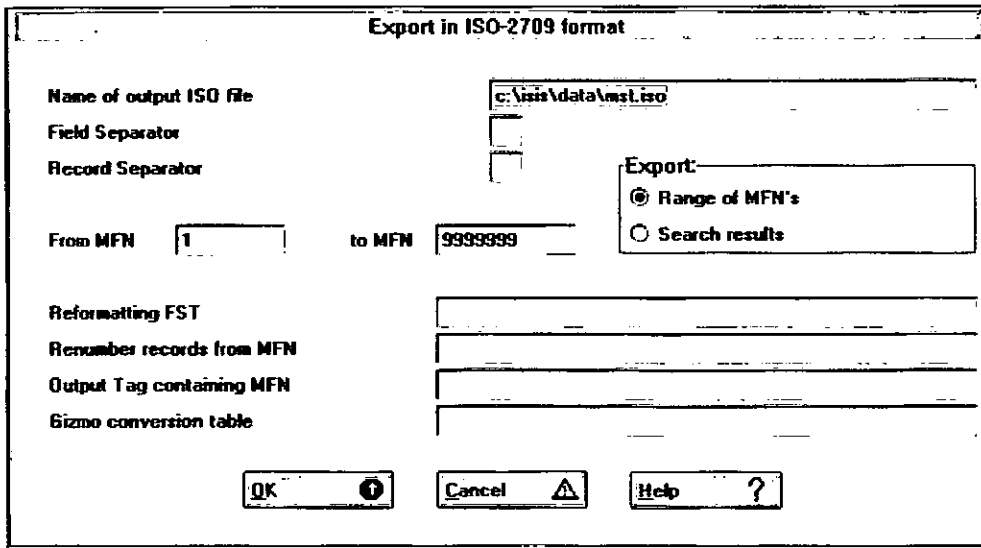

En muchos casos CDS/ISIS requiere de información adicional antes de que pueda ejecutar algún comando. Dicha información se le proporciona al sistema en un tipo de ventana especial llamada *dialog box*. Por ejemplo, la ventana utilizada en el comando de exportar:

4. Ventanas

CDS/ISIS utiliza diferentes tipos de ventanas, las cuales fueron diseñadas para propósitos específicos, tales como la ventana de la base de datos, utilizada para visualizar un registro de la base de datos, la ventana de búsqueda, para realizar una búsqueda, y la ventana de edición, para la captura de datos.

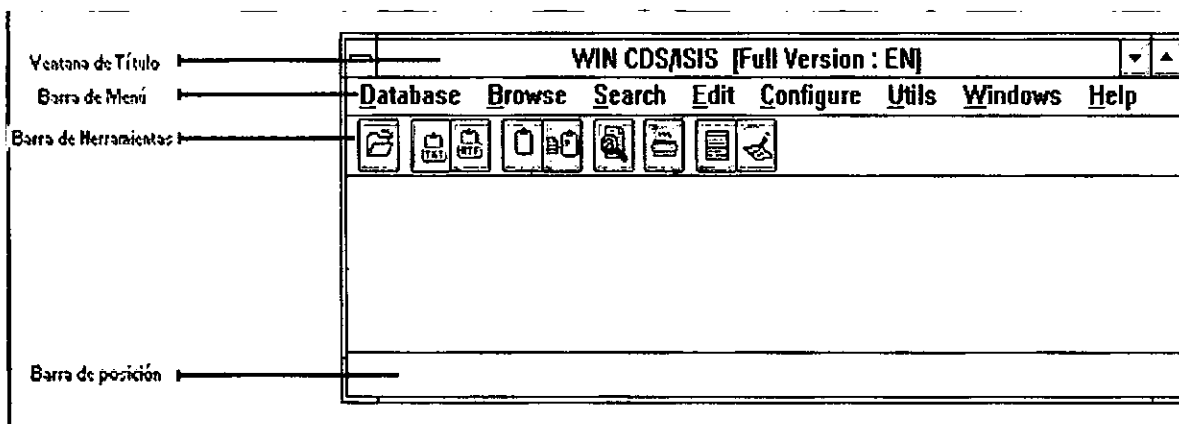











VENTANA PRINCIPAL

Los componentes básicos de esta ventana son:

- La **ventana de título**, muestra el nombre de la ventana
- La **barra de menú**, la cual provee el acceso a todas las funciones de CDS/ISIS.
- La **barra de herramientas**, permite el acceso a las funciones más comúnmente utilizadas de CDS/ISIS, dando un clic en el botón izquierdo del mouse.
- La **barra de posición**, la cual es utilizada normalmente para desplegar los mensajes de ayuda

Descripción de la Barra de Herramientas

-  Este botón abre una base de datos. Tiene el mismo efecto que el comando **Abrir** del menú. **Base de datos.**
-  Limpia la ventana de Portapapeles. Tiene el mismo efecto que el comando **Limpiar Portapapeles** del menú **Edición.**
-  Copia el registro desplegado al Portapapeles. Tiene el mismo efecto que seleccionar del menú **Edición** el comando **Copiar al Portapapeles.** Se pueden concatenar varios registros. Si el modo RTF es activado (ver a continuación), se obtendrá un solo documento RTF con todos los registros que hayan sido copiados al Portapapeles.
-  Coloca el Portapapeles en formato ASCII.
-  Coloca el Portapapeles en formato RTF.
-  Abre la ventana de **Búsqueda** de la base activa. Tiene el mismo efecto que seleccionar del menú **Búsqueda** el comando **Búsqueda Experta.**
-  Abre la **Caja de Diálogo de Impresión.** Es equivalente a seleccionar del menú **Base de Datos** el comando **Imprimir.** Se puede imprimir el resultado de una búsqueda o un rango de registros; así como, clasificar por algún campo o subcampo la impresión.
-  Divide la ventana de la base de datos en dos partes, la primera despliega el registro en modo gráfico y la segunda en formato ASCII.
-  Divide la ventana de la Base de datos en dos partes. En la segunda parte muestra el formato de impresión PFT o el registro en modo ASCII.
-  Abre la ventana de **Entrada de Datos.** Tiene el mismo efecto que seleccionar del menú **Edición**, el comando **Entrada de Datos.**
-  Crea una nueva Base de Datos. Tiene el mismo efecto que seleccionar del menú **Base de Datos** el comando **Nueva.**

CAPITULO

2

Entrada de Datos

Carga de datos

Menú de edición

Creación de nuevos registros

Edición de registros ya existentes

Comandos generales

Cambio de hojas de ingreso

Manejo de campos y subcampos

Copia de registros

Edición de Campos

Ingreso de Subcampos

Ingreso de Campos Repetibles

Ingreso de Términos Delimitados

Valores por defecto o Modelos

Guardar nuevos registros y/o modificaciones

2. Carga de Datos

ANTES DE REALIZAR LA ENTRADA DE DATOS, PRIMERO ES NECESARIO ABRIR LA BASE DE DATOS, LO CUAL SE PUEDE REALIZAR DE DOS FORMAS:

1. Seleccionando la opción **Abrir** del menú **Base de Datos**.

2. Dando un clic en el botón de la barra de herramientas : 

Enseguida aparecerá la siguiente caja de diálogo:

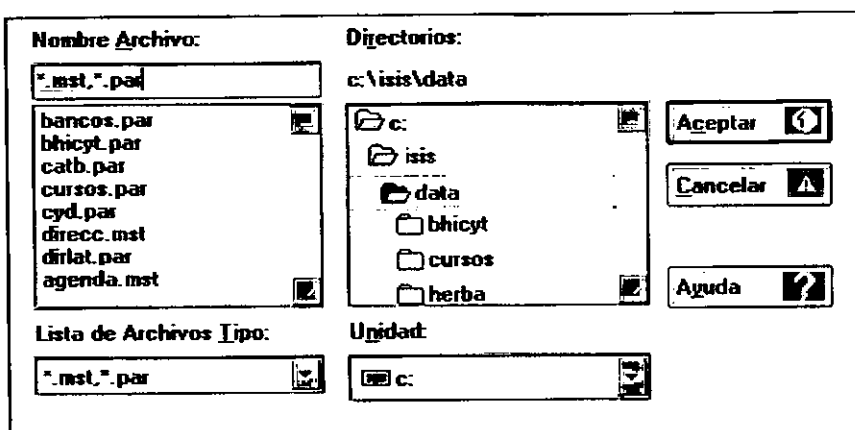

Por defecto, le mostrará el directorio especificado en el parámetro 5 del syspar conteniendo los archivos *.mst o *.par. Se procede a seleccionar la base de datos y a dar un clic en el botón Aceptar, se selecciona el archivo con extensión mst, por ejemplo **agenda.mst**.

Si la base de datos se encuentra en una unidad o directorio diferente al especificado en el parámetro 5 del syspar, seleccionar primero la unidad de disco y enseguida el directorio que contiene la base de datos a utilizar.

Para el ingreso de información, se selecciona del menú **Edición** el comando **Entrada de Datos**. Enseguida se desplegará la siguiente ventana:

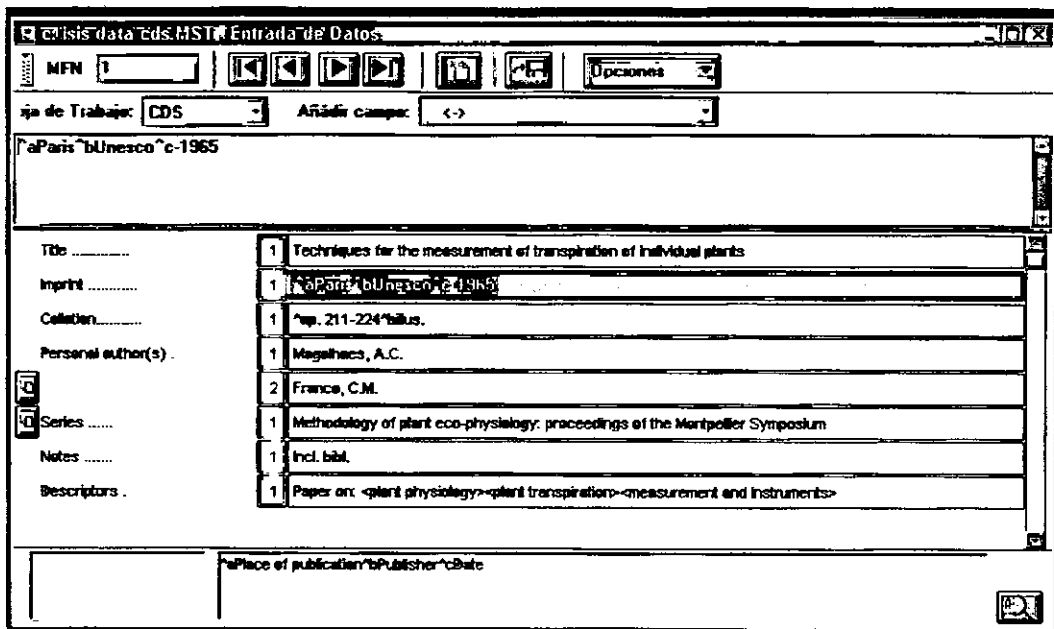

DESCRIPCIÓN DE LOS BOTONES DE ESTA VENTANA:



MFN 1



Worksheet: CDS

Add field: <->

Options

Permite mostrar o remover la segunda línea de la barra de herramientas.

Indica el numero de MFN. También permite introducir el MFN del registro que se quiera editar, luego de digitarlo se presiona la tecla Enter.

Despliega el primer registro de la base de datos. Si se está editando el resultado de una búsqueda, despliega el primer registro del conjunto recuperado

Despliega el registro anterior.

Despliega el siguiente registro.

Despliega el último registro de una edición secuencial de la base de datos o de un resultado de búsqueda.

Creá un nuevo registro. Despliega la hoja de trabajo con todos los campos vacíos.

Guarda el registro en el archivo maestro MST.











Permite desplegar o remover los campos vacíos al momento de que presenta el registro a editar.

Permite seleccionar una Hoja de Trabajo diferente. Al darle un clic despliega la lista con los nombres de las Hojas de Trabajo.

Permite agregar un nuevo campo al registro. Al darle un clic despliega la lista de los campos definidos en la FDT.

Presenta otras opciones de edición en el siguiente submenú:

Abrir Diccionario Crear Nuevo Registro Copia registro en Nuevo Actualizar Registro en Disco
Borrar Registro Deshacer Registro Borrado
Definir Valores por Defecto(Modelo) Clear Default values (Model) Clear Entries
Help on Data entry Choose font

-  **Abrir Diccionario:** Abre la ventana del Diccionario de datos.
-  **Crear Nuevo Registro:** Crea un nuevo registro. Despliega la hoja de trabajo con todos los campos vacíos.
-  **Copia Registro en Nuevo:** Crea un nuevo registro con el mismo contenido del registro que se estaba editando antes de seleccionar esta opción.
-  **Actualizar Registro en Disco:** Cancela todos los cambios realizados y guarda el registro conservando su estado inicial.
-  **Borrar Registro:** Marca el registro como borrado lógicamente.
-  **Deshacer Registro Borrado:** Desmarca el registro borrado.
-  **Definir valores por Defecto.** Presenta un modelo de la hoja de trabajo para definir valores por defecto en los campos.
-  **Limpiar Valores por Defecto:** Borra los valores por defecto de los campos.
-  **Limpiar Entradas:** Limpia el contenido de todos los campos presentes en la hoja de trabajo del registro en cuestión.
-  **Ayuda en la Entrada de Datos:** Despliega la ayuda de Winisis para la ventana de entrada de datos.
-  **Cambiar el Font:** Cambia la fuente y tamaño de los caracteres utilizados en el ingreso de los datos.

Edición de Campos

Para editar un campo, se debe dar un clic en el botón del campo correspondiente. El ingreso de los datos se realizará en la caja de ingreso de la parte superior a los campos.

Para la edición de los datos, se pueden utilizar todas las funciones de las teclas de Windows, tales como: CTRL+X para cortar texto, CTRL+C para copiar texto, CTRL+V para pegar el texto, etc. Así como las siguientes teclas especiales:

Enter	Actualiza el campo y selecciona el siguiente campo
Shift +Enter	Actualiza el campo y selecciona el campo anterior
F2	Borra el campo
ESC	Ignora todos los cambios realizados en el campo.

Manejo de Subcampos

Cuando se introduce un campo que contiene subcampos, éstos se deben ingresar utilizando el delimitador definido en la FDT, el cual consta de dos caracteres: un signo ^ seguido de un carácter alfabético o numérico. Por ejemplo: ^a

ES MUY IMPORTANTE EVITAR INTRODUCIR ESPACIOS O SIGNOS DE PUNTUACIÓN ANTES O DESPUÉS DEL DELIMITADOR DE SUBCAMPO, LOS CUALES PUEDEN PRODUCIR EFECTOS ADVERSOS AL IMPRIMIR O INDIZAR LA INFORMACIÓN.

Ejemplo de ingreso de subcampos: ^aUnesco^bParis^c1985

Manejo de Campos Repetibles

Los campos que presentan más de una ocurrencia, se deben introducir separados por un signo de %; o bien, se puede dar un clic con el botón izquierdo del mouse en el icono , para ingresar una nueva ocurrencia.

Manejo de Términos Delimitados

Si se definieron campos en la FST con la técnica de indización 2 o 3, durante la captura del campo, se deben introducir las palabras o frases que integrarán el diccionario de datos (Archivo Invertido): /./, <.> .

Una vez ingresada la información, se podrán visualizar los registros en la ventana de la **Base de Datos**.

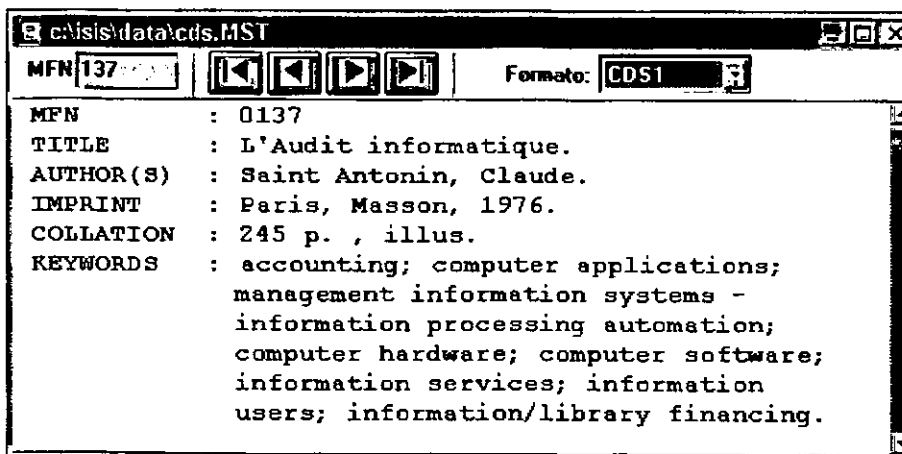

Descripción de los botones:

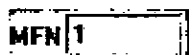

Indica el número de MFN. Permite introducir el MFN del registro que se quiera editar, presionado la tecla Enter.



Despliega el primer registro de la base de datos.



Despliega el registro anterior al visualizado.



Despliega el registro siguiente.



Despliega el último registro de la base de datos.



Abre la ventana del diccionario de datos.

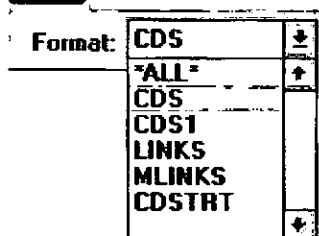

Permite cambiar el formato de despliegue, para la visualización de los registros.

Definición de Modelos de registro (MODELS) para Ingreso de Datos

Nota: Esta característica ya ha sido implementada en la versión 1.0 de Winisis. Nótese que *MODELOS* reemplaza al concepto de **valores por defecto** (Default values) de CDS/ISIS (Micro/ISIS) versión DOS.

Creación de un Modelo

Desde la opción *Editar / Entrada de Datos* (Edit / Data Entry) del menú principal de Winisis, se accede al menú *Ingreso de Datos*. El botón *Opciones* de dicho menú despliega un menú con la opción *Definir valores por defecto* o *Crear modelo*.

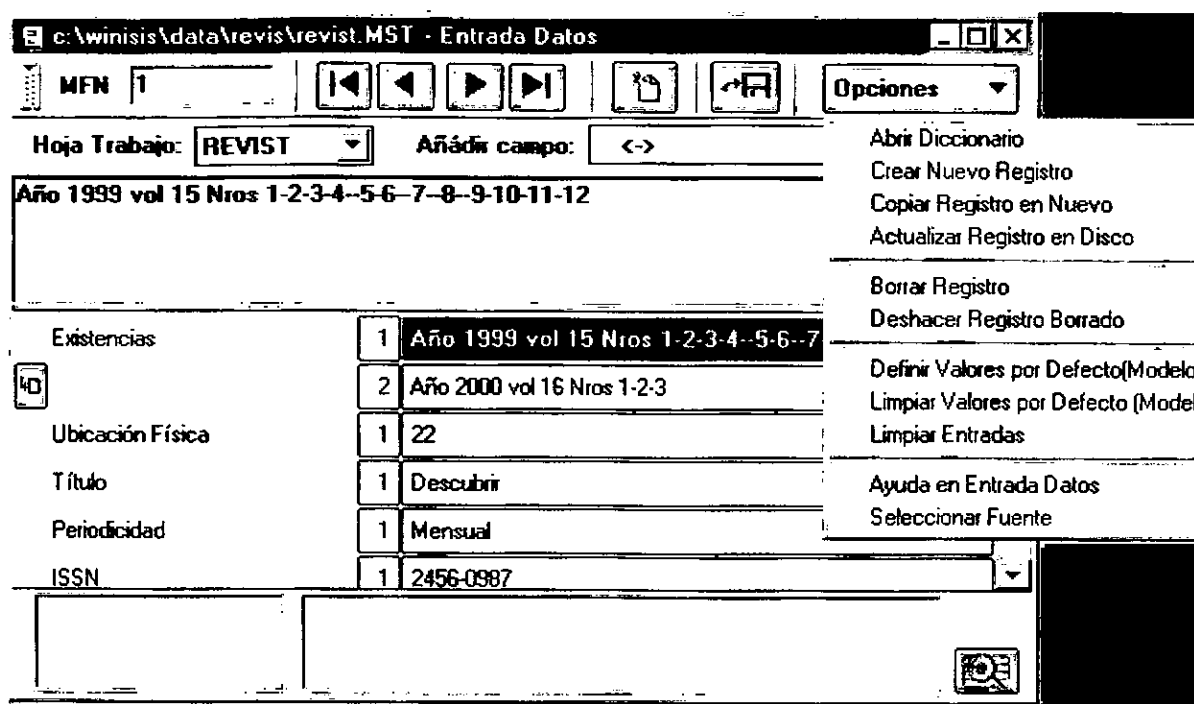

La opción Definir valores por defecto <<Modelo>> o *Crear un nuevo Modelo*, permite ingresar valores predefinidos en aquellos campos que se desean tener como valores por defecto durante la creación de nuevos registros.

Los pasos a seguir son los siguientes:

- Crear un nuevo registro
- Ingresar los datos que se van a definir como valores por defecto o modelo
- Clic en el botón Opciones, y luego elegir Definir valores por defecto o Crear un nuevo modelo.
- Inmediatamente aparecerá un mensaje que pregunta si se desea guardar el registro. Si se elige guardar, se guarda como registro el modelo que se creó, un registro que sólo va a contener los valores por defecto, un registro incompleto. Generalmente esto no es deseable, por lo tanto si se opta por no guardar el modelo, este va a aparecer en los registros que se crean pero no va a quedar salvado.
- Por último se completa el registro con el resto de los datos, y se guarda en disco como se hace habitualmente.

Cada nuevo registro que se crea con la opción MODELO activada muestra en el área de mensajes el rótulo *Nuevo registro desde el actual Modelo*.

Winisis alerta acerca de la presencia de un Modelo (MODEL) activado en memoria mediante el mensaje [MODEL LOADED] que aparece en la barra de estado.

De allí en adelante los registros nuevos se crearán en base al registro modelo apareciendo en la barra de estado el mensaje: ***NUEVO REGISTRO DESDE EL ACTUAL MODELO.***

Se debe recordar que en Winisis un nuevo registro no se almacena físicamente sino hasta que presione la opción ***Guardar este registro en el disco.***

Borrar el Modelo actual

Si ya no se necesita el modelo actual y se desea volver a crear registros vacíos, se selecciona el menú *Opciones - Limpiar el actual <<Modelo>>* o *Limpiar valores por defecto*. El mensaje de la barra de estado desaparecerá.

CAPITULO

3

Recuperación de Información

Lenguaje de recuperación

Tipos de términos de búsqueda

Operadores booleanos

Operadores a nivel de campo y proximidad

Calificadores de operando

Búsqueda Guiada

Visualización de los Resultados de Búsqueda

Búsqueda Experta

Guardar y recuperar resultados de búsqueda

El diccionario de datos

Búsqueda de texto libre

3. Lenguaje de recuperación

El lenguaje de recuperación de CDS/ISIS se basa en el álgebra booleana, que permite expresar operaciones lógicas entre los términos.

Tipos de términos de búsqueda

Un término exacto es cualquier elemento de búsqueda definido para una base de datos dada, una palabra o frase como un descriptor, nombre de autor, palabra del título, etc.

Ejemplos:

BIOLOGÍA

BIOLOGÍA MOLECULAR

Watson, James D.

Términos truncados a la derecha

En lugar de especificar un término exacto, se puede proporcionar solamente la raíz, esta técnica permite realizar la búsqueda sobre la secuencia inicial de caracteres. El truncamiento a la derecha se indica colocando un signo de pesos \$ inmediatamente después del último carácter de la raíz.

Ejemplo:

Ingresando la expresión BIO\$

Los términos recuperados podrían ser: BIOESTADISTICA

BIOLOGÍA

BIOLOGO

BIOMETRÍA

BIOQUÍMICA

Operadores Booleanos

Se pueden combinar dos o más términos de búsqueda en una expresión, utilizando operadores de búsqueda que indiquen la relación que se desea establecer entre los términos.

Los tres operadores básicos son:

OR Operador de unión, representado con el signo "+". Recupera los registros que contengan uno u otro término o ambos términos en cualquier campo del registro. Permite la búsqueda de sinónimos o variaciones de los términos.

Ejemplo:

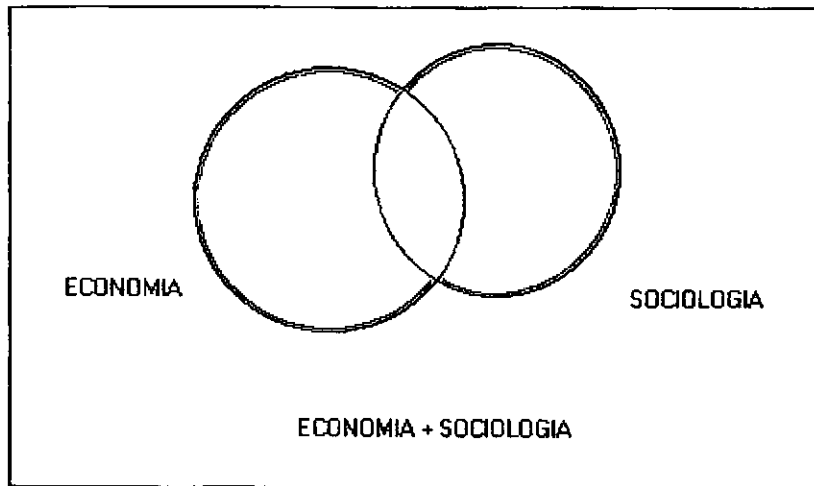

AND. Operador de intersección, se representa con el signo "*". Recupera los registros que contienen, en cualquier campo, los términos simultáneamente.

Ejemplo:

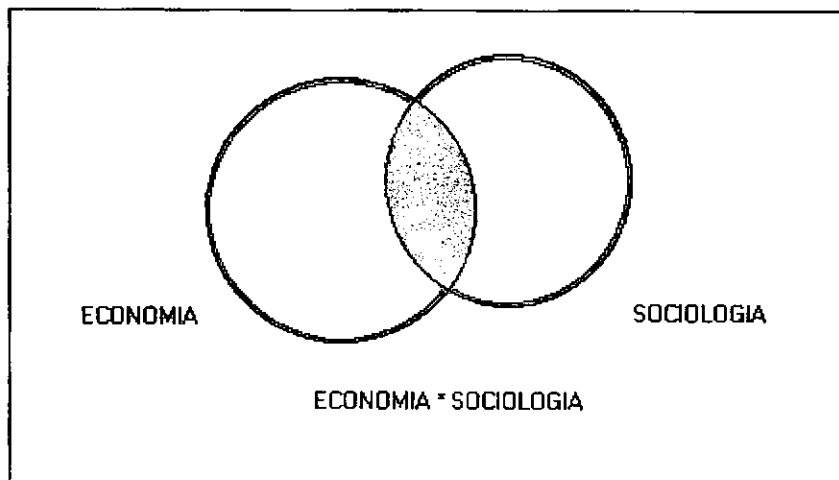

NOT Operador de exclusión, representado con el signo "^". El resultado del NOT entre dos conjuntos, es el conjunto que contiene todos los elementos del primer conjunto que no pertenezcan también al segundo conjunto.

Ejemplo:

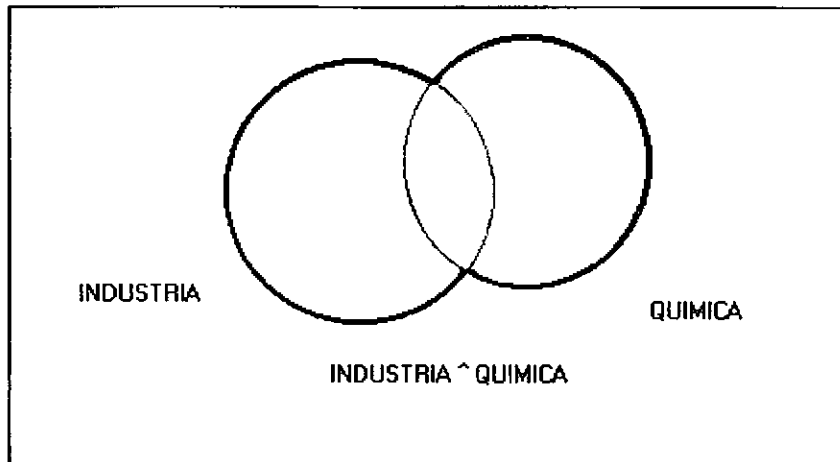

Operadores a nivel de campo y de proximidad

Estos operadores realizan búsquedas más restringidas, que los operadores lógicos. Son especialmente útiles en la búsqueda por medio de lenguaje natural.

Operador (G)

Realiza la búsqueda de los términos especificados con la condición que se encuentren en el mismo campo.

Ejemplo:

AGUA (G) SUELO

Recuperará todos los registros que contengan tanto agua como suelo en el mismo campo.

Operador (F)

Trabaja de la misma forma que el operador G con la diferencia que si el campo es repetible busca en la misma ocurrencia.

Ejemplo:

AGUA (F) SUELO

Recuperará todos los registros que contengan tanto agua como suelo en el mismo campo o en la misma ocurrencia de un campo repetible.

(G) y (F) son equivalentes cuando se aplican a campos no repetibles.

Operador . (punto)

Trabaja de la misma forma que el operador (F) pero agrega la condición de que los puntos que se definen entre los términos indican la cantidad máxima de palabras menos 1 que los separa.

Ejemplo:

LLUVIA . ACIDA adyacentes.
LLUVIA . . ACIDA máximo una palabra entre los términos.
LLUVIA . . . ACIDA máximo dos palabras entre los términos.

Operador \$

Trabaja igual que el operador punto, pero con la restricción adicional que los \$ que se definen entre los términos indican la cantidad exacta de palabras menos 1, que los separa.

Ejemplo:

LLUVIA \$ ACIDA adyacentes
LLUVIA \$ \$ ACIDA exactamente una palabra entre los términos.
LLUVIA \$ \$ \$ ACIDA exactamente dos palabras entre los términos.

Calificador de los operandos

Es posible utilizar un calificador para especificar el campo o el grupo de campos en los que se desea que aparezca un término. Esto es particularmente útil para bases de datos que pueden contener los mismos datos en diferentes campos.

El calificador tiene el siguiente formato:

Término de búsqueda/(número/s de campo)

Ejemplos:

Lluvias/(24) recupera todos los registros que contengan el término
 lluvias en el campo 24.

Clima/(24,69) recupera todos los registros que contengan el término
 Clima en el campo 24 y en el campo 69.

Sintaxis de las expresiones de búsqueda

Al combinar dos o más términos de búsqueda con los operadores descritos, se pueden formar expresiones complejas. Los operadores tienen prioridad al momento de evaluar la ecuación de búsqueda:

Más alta	\$ y .
	(F)
	(G)
↓	
* y ^	
Más baja	+

Si dos o más operadores de la misma prioridad aparecen en la misma expresión serán evaluados de izquierda a derecha.

A+B*C

Primero evalúa (ejecuta) B*C y luego el + entre el resultado de B y C.

Ejemplo:

CLIMA+LLUVIAS*HUMEDAD

Primero realiza la búsqueda de los términos lluvias y humedad y al conjunto de registros resultante le aplica el or (+) clima.

Para alterar el orden de la evaluación se pueden utilizar paréntesis.

(A+B)*C

Primero evalúa A+B y después el Y lógico entre el resultado de A+B y C

Ejemplo:

(CLIMA+LLUVIAS)*HUMEDAD

En este caso primero realiza el or entre clima y lluvias y al resultado le aplica el Y lógico Humedad.

Se pueden anidar paréntesis en caso que sea necesario.

((A+B)*C+(D+E)*F)^G

Los paréntesis deben equilibrarse. El número de paréntesis que abren debe ser igual al número de paréntesis que cierran, y cada paréntesis que abre debe corresponder a uno que cierra.

Menú de búsqueda

Se accede al menú de búsqueda de dos formas, con un clic en el ícono , o seleccionando la opción Buscar en la barra de menús, como lo muestra la siguiente figura. Winisis presenta dos tipos de búsqueda: búsqueda guiada y búsqueda experta.

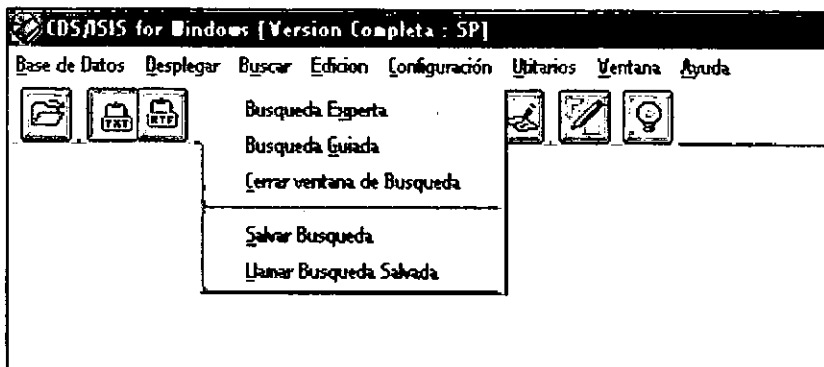

Búsqueda Guiada

Presenta una ventana con una interface de búsqueda sencilla, para usuarios que no tienen experiencia con los comandos de búsqueda de CDS/ISIS:

Descripción de los elementos que componen la ventana de búsqueda:

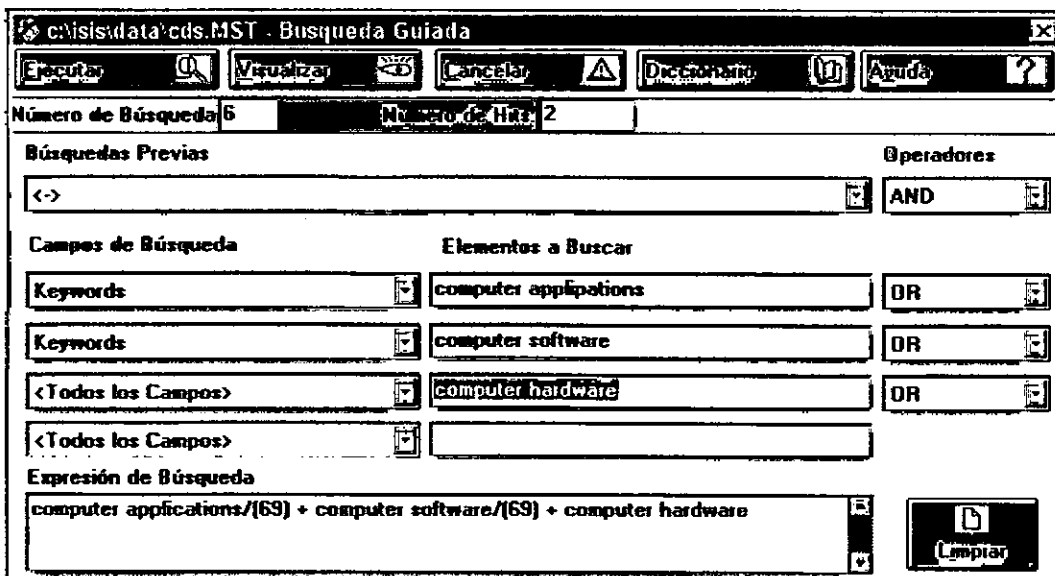

Elementos a buscar: Permite introducir los términos de búsqueda. Se puede ingresar un máximo de cuatro términos.

Simultáneamente, se puede presionar el botón del Diccionario, para desplegar la ventana del Diccionario de datos. También está disponible la posibilidad de arrastrar los términos deseados del diccionario a los casilleros de la ventana de búsqueda.

Campos de búsqueda: Cada elemento a buscar está asociado con un campo, pulsando con el mouse la flecha a la derecha de la caja, se despliega la lista de campos definidos en la tabla de selección de campos (FST) de la base en la cual se está trabajando. Esto permite seleccionar el campo donde se buscará el término. Si no se selecciona ninguno, la búsqueda se realizará en todos los campos.

Operadores: Permite seleccionar uno de los tres operadores de búsqueda, AND, OR o NOT, para la combinación de los términos.

Búsqueda previa: Permite seleccionar una búsqueda ya realizada y combinarla, para generar un nuevo conjunto.

Expresión de Búsqueda: Muestra la estrategia de búsqueda a realizar.

Número de Búsqueda: Despliega el número de conjunto de la búsqueda ejecutada.

Número de Hits (Aciertos): Muestra el total de registros recuperados.

Ejecutar: Realiza la búsqueda especificada en la Caja de Expresión de Búsqueda.

Visualizar: Despliega la ventana de los registros recuperados.

Cancelar: Cancela la ejecución de una búsqueda y regresa a la ventana de la Base de Datos.

Diccionario: Abre la ventana del Diccionario, para seleccionar un término de búsqueda.

Limpiar: Limpia el contenido en las casillas: elementos de búsqueda y campos de búsqueda.

Visualización de los Resultados de Búsqueda

Para visualizar los resultados de una búsqueda, se le da un clic en el botón visualizar y aparecerá la ventana de visualización de registros, como se muestra a continuación:

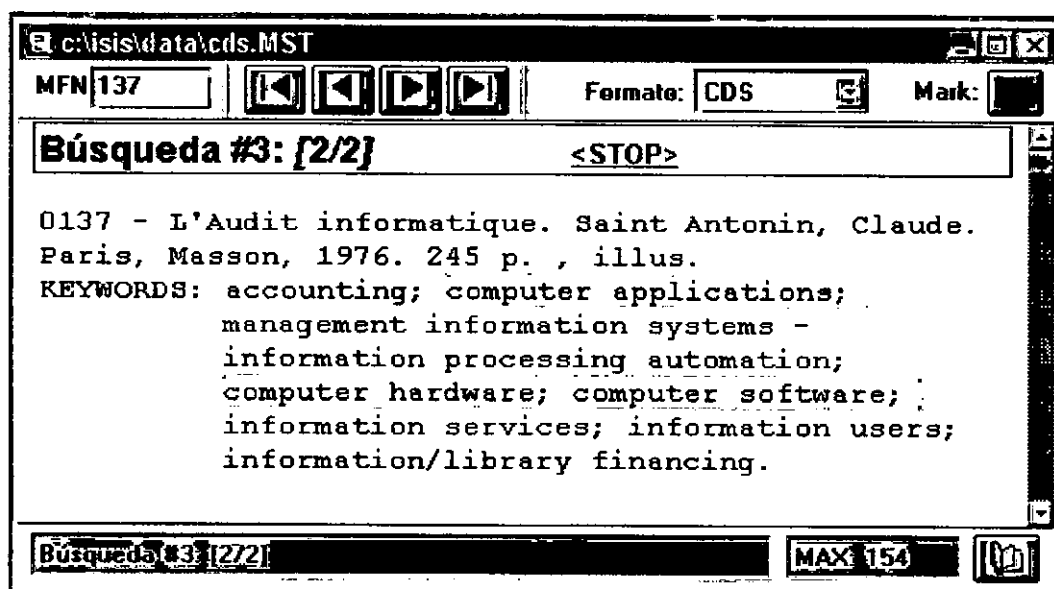

Descripción de los botones:



Despliega el primer registro del resultado de búsqueda.



Despliega el registro anterior del conjunto de búsqueda visualizado.



Despliega el siguiente registro del conjunto de búsqueda visualizado.



Despliega el último registro del conjunto de búsqueda visualizado.

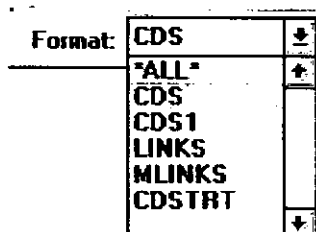



Al presionar este botón se marca o desmarca el registro visualizado (Aparecerá una "V" en el botón cuando se marque). Los registros marcados los puede imprimir en el menú Imprimir.

<STOP> Sale de la ventana de visualización de los resultados de búsqueda.

Búsqueda Experta

Permite realizar la búsqueda de términos haciendo uso de los operadores lógicos y de proximidad anteriormente analizados; se recomienda el uso de esta opción a las personas que ya se han familiarizado con el uso de estos operadores.

Al seleccionar la opción de búsqueda experta aparecerá la siguiente ventana.

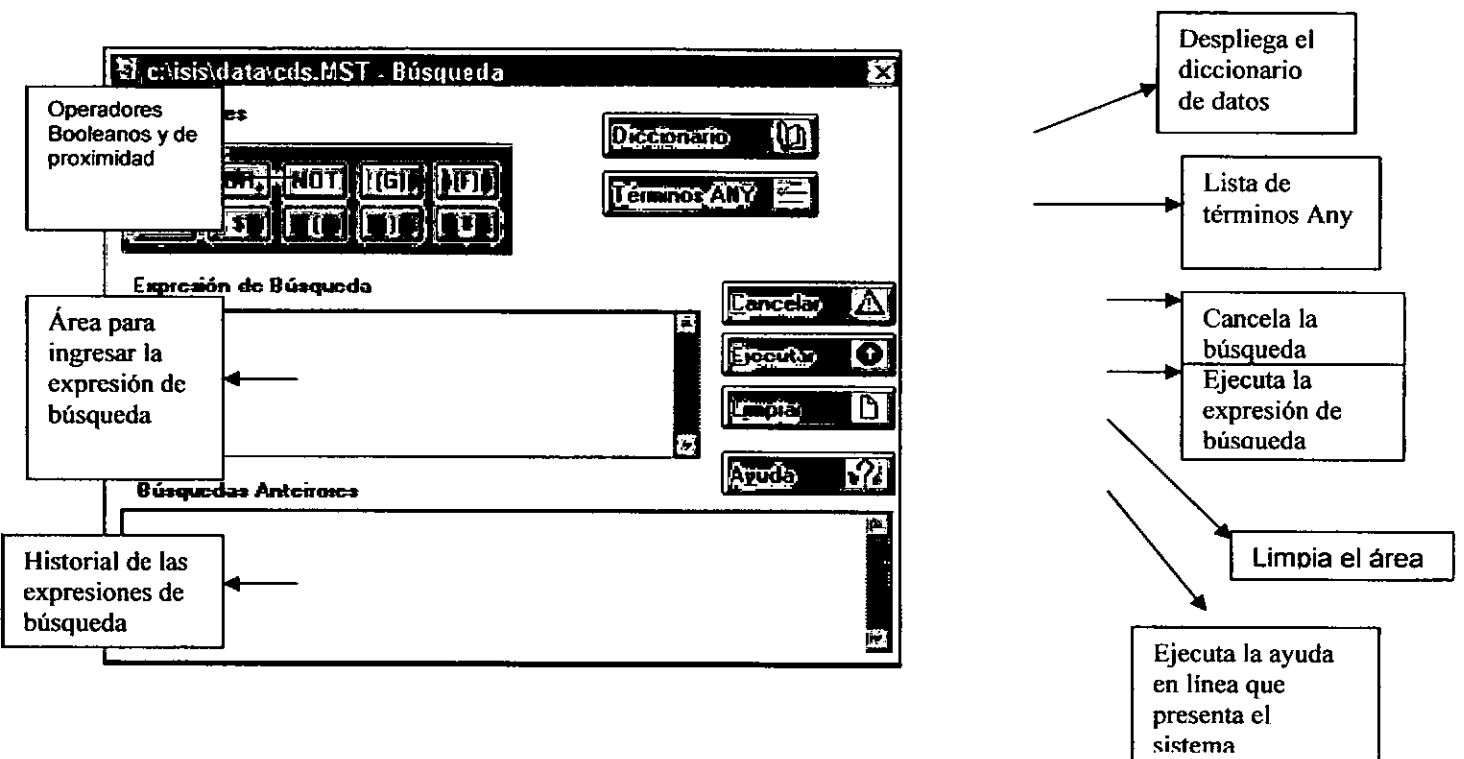

Expresión de Búsqueda: Lugar donde se introduce la expresión de búsqueda, Los términos o palabras pueden ser tipeados o seleccionados del diccionario de datos. Si la búsqueda combina más de una palabra se utilizarán los operadores booleanos, éstos se seleccionan presionando los botones respectivos.

Búsquedas Anteriores: Historial de búsqueda, a medida que se van realizando las consultas, automáticamente van quedando registradas en esta área.

Los datos que aparecen son:

El número de la búsqueda, Winisis numera de forma automática las búsquedas, el sistema le agrega el símbolo # antes del número que le corresponde (ejemplo #1)

■ Entre paréntesis () el nombre de la base de datos a la que pertenece el término, seguido de T= el número de registros encontrados.

■ Por último la expresión ejecutada

Ejemplos:

#1 (CDS) T=4 Astronomía+Planetas

#2 (CDS) T=1 Física*Enseñanza

Términos ANY: Despliega la lista de términos ANY definidos para la base de datos. Un término ANY es un término que agrupa a un conjunto predefinido de palabras a buscar. Consiste en la palabra ANY seguida del nombre del grupo, por ejemplo:

ANY LATINOAMÉRICA.

Cuando se utiliza un término ANY en una búsqueda, se recupera el grupo con ese nombre, y los términos asociados al término usado, son recuperados y procesados en forma automática para integrarlos con una operación OR.

Los términos ANY deben definirse en un archivo, este archivo es opcional y deberá llamarse como la base de datos que lo utilizará y debe tener la extensión . ANY (nombre de la base.any, por ejemplo cds.any).

El criterio para definir la conveniencia de establecer un término ANY es la probabilidad de que ocurra frecuentemente en las búsquedas. Los agrupamientos geográficos, en muchos casos satisfacen este criterio, pero en otros tipos de términos también es aplicable.

Siguiendo el ejemplo de ANY LATINOAMÉRICA este define los nombres de todos los países de América Latina, en vez de tener que especificar el nombre de cada país.

El archivo ANY es de tipo texto y puede crearse con cualquier editor con el Bloc de Notas o el Edit de DOS.

Pasos para realizar una búsqueda

Se deberá especificar la expresión de búsqueda en la caja o campo "Expresión de búsqueda".

Los términos o palabras a buscar pueden ingresarse o seleccionarse del diccionario de datos.

Para desplegar el diccionario se utiliza el botón Diccionario, se selecciona el término deseado y se arrastra hasta el campo Expresión de búsqueda, o se puede también hacer doble clic con el mouse sobre el término. En el caso de que la búsqueda combine más de un término se podrán utilizar los operadores presionando sobre los botones respectivos.

Con el símbolo de numeral # se indica el número de expresión de búsqueda, haciendo referencia a las que se encuentren en la caja Historial de búsquedas. Se puede volver a ejecutar o se puede utilizar para combinar esa expresión con otros términos.

Luego de haber especificado la expresión de búsqueda se ejecuta la misma presionando sobre el botón Ejecutar.

Nota: Si después de ejecutada la búsqueda no se desplegaran automáticamente los registros resultantes, se debe a que en el archivo de parámetros no se especificó la opción de desplegar automáticamente los resultados.

Para visualizar los resultados se debe hacer un doble clic con el mouse sobre la expresión en la caja de historial de búsquedas.

Para que se desplieguen los resultados automáticamente se debe ingresar al menú configuración, luego seleccionar parámetros del sistema y allí activar la opción de mostrar automáticamente los resultados.

Guardar y recuperar resultados de búsqueda

Una vez ejecutada la búsqueda, ya sea *Experta* o *Guiada*, se puede guardar los registros que cumplieron con la condición (resultados de la búsqueda), seleccionando la opción Guardar búsqueda, como se muestra en la figura siguiente:

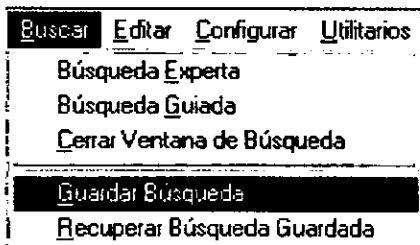

Al seleccionar esta opción, muestra el historial de las búsquedas realizadas en la sesión:

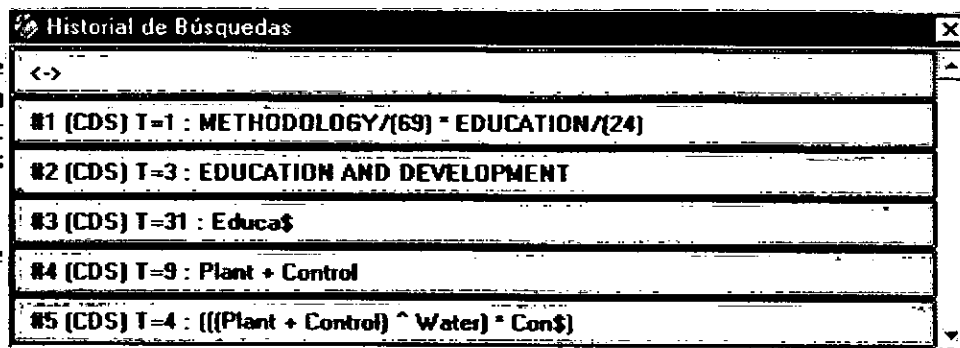

Haciendo *clic* en la búsqueda que se desea guardar, aparece el siguiente cuadro de diálogo

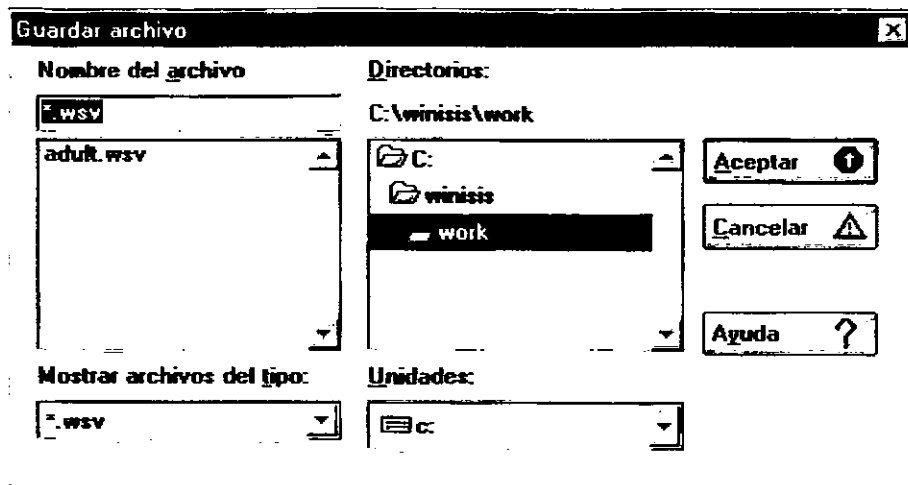

La búsqueda se guarda por defecto en el directorio Work de Winisis.
 La extensión del archivo donde se guardan los resultados de las búsquedas es WSV. Se deberá digitar un nombre y luego presionar el botón Aceptar (los nombres no deben exceder los ocho caracteres). Se puede cambiar el directorio de destino como el drive seleccionándolo de las Unidades correspondientes del cuadro de diálogo. (b: c: d: e: f:, etc.)

Para recuperar una búsqueda guardada se selecciona la opción Recuperar búsqueda guardada, del menú Buscar, se muestra el mismo cuadro de diálogo que en la opción Guardar búsqueda, se selecciona la búsqueda que se desea reejecutar y se presiona el botón Aceptar.

Marcar registros en los resultados de una búsqueda

Al mostrar los registros resultantes de una búsqueda se pueden seleccionar algunos de ellos haciendo clic en el botón **Mark** de la ventana:

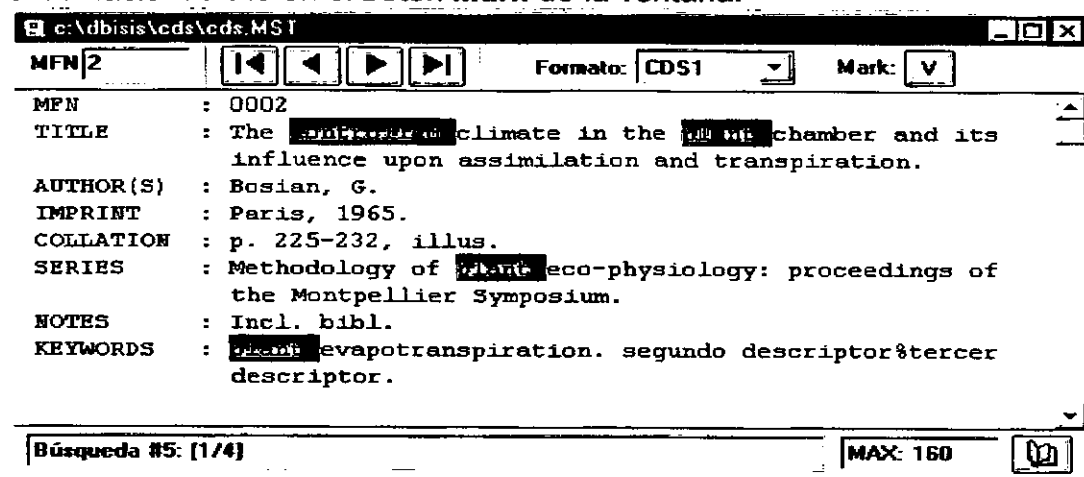

Estos registros marcados con una **V** luego se pueden imprimir activando la casilla **Registros marcados** en la opción **Imprimir** del menú **Base de Datos**.
 El Diccionario

Seleccionar el icono del diccionario para abrir la ventana.

Términos del

1 ACCOUNT
 1 ACCOUNTING
 1 ACTIVITIES
 1 ACTION
 2 ACTIVITIES
 1 ACTUAL
 1 ADMINISTRATIVE REFORM
 2 ADMISSION
 1 ADMISSION CRITERIA

El Diccionario contiene todos los términos por los que se puede interrogar a una base de datos. La clave para una búsqueda eficiente y efectiva es un conocimiento profundo de los términos de búsqueda disponibles en una base de datos determinada. Winisis ofrece la valiosa opción de tener a la vista este índice tanto en la búsqueda guiada como en la experta.

La búsqueda se puede realizar directamente en uno o todos los campos. Por defecto, el sistema busca en todos los campos. Si se quiere buscar en un campo en particular, se puede seleccionar la caja de campos de búsqueda y elegir uno de ellos (los campos son los que se indicaron en la FST).

Al hacerlo, se observa que los términos que no pertenezcan al campo seleccionado, aparecerán atenuados (en color gris).

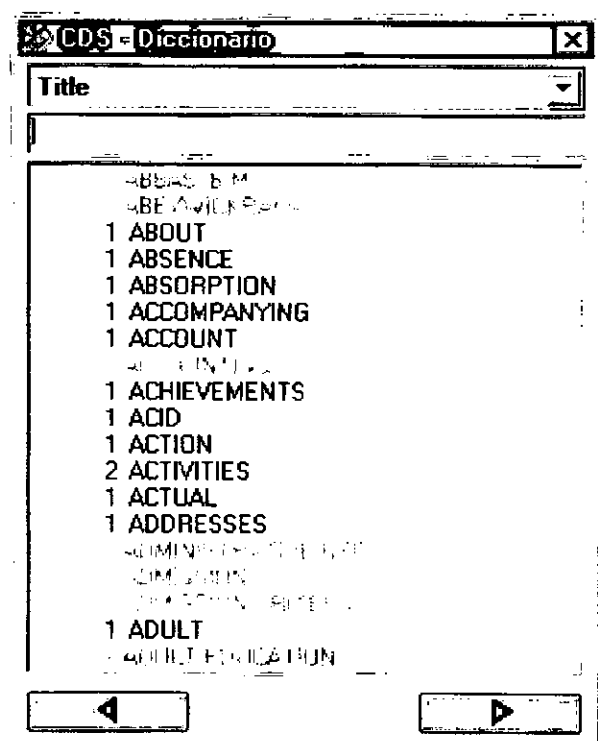

En la caja de términos, se introduce la raíz o el término a buscar e inmediatamente se comenzará a desplegar la lista de términos del diccionario. La ventana del diccionario muestra los términos y a la izquierda de cada uno de ellos, la cantidad de ocurrencias (veces que se repite el término)

Para seleccionar un término del diccionario, se le da doble clic con el botón izquierdo del mouse, y éste aparecerá en la caja de elementos a buscar del menú de Búsqueda Guiada o se puede usar la opción de copiar y arrastrar. Primero se debe seleccionar el término y luego se arrastra hacia la caja de expresión de búsqueda, cuando se arrastra el término, una figura en forma de hoja acompaña el puntero del mouse.

Si se trabaja en el menú de búsqueda experta y si no se especifica un operador para relacionar los términos el sistema por defecto coloca el operador OR (+).

Búsqueda de texto libre o secuencial

Esta técnica permite especificar condiciones de búsqueda relacionadas con campos que no han pasado al diccionario de datos, y/o especificar condiciones que no sería posible indicar con las búsquedas ya analizadas. Por ejemplo, la comparación de campos o la comparación de los valores numéricos de los mismos.

Este tipo de búsqueda se realizan a través de la opción de Búsqueda Experta del menú Buscar.

En el recuadro Expresión de Búsqueda se ingresa la consulta. Para distinguirla de una expresión de búsqueda normal, se la debe preceder con un signo de interrogación ?, siguiendo la siguiente sintaxis:

?expresión booleana

En respuesta a una búsqueda secuencial, el sistema evaluará la expresión booleana para cada registro del archivo maestro, y construirá una lista de aciertos que identifica los registros que satisfacen la condición especificada.

Sintaxis

? Se indica al sistema que es una búsqueda de texto libre comenzando la ecuación de búsqueda con el signo de interrogación.

Luego se coloca el número de campo sobre el cual se va a trabajar.

Por último la operación que se quiere realiza.

Operaciones

: dos puntos, indican contenido.

Por ejemplo

?v44:'química'

recuperará todos los registros que contengan la palabra química en el campo 44 como ser:

bioquímica

química

químicamente

Nota: el término a buscar debe estar entre comillas simples 'término'

= si se utiliza el signo de igual, se indica que el término de búsqueda debe ser exacto.

¿v26^a='Paris'

Se deben respetar mayúsculas y minúsculas.

En este caso devolverá todos los registros que contengan el término Paris el subcampo a del campo 26.

Si se utilizan campos numéricos se debe usar la función Val. La cual permite comparar valores usando los signos de:

> (mayor)

< (menor)

= (igual)

>= (mayor o igual)

<= (menor o igual)

Ejemplos:

?val(v38)=1965

?val(v26^c)>=1970

El primer ejemplo recuperará todos los registros en los que el contenido del campo 38 sea igual a 1965.

El segundo caso recuperará los registros en los que el campo 26 subcampo c sea mayor o igual a 1970.

La expresión booleana puede ser tan compleja como se desee.

Está permitido el uso de los operadores booleanos para conectar las búsquedas. Pero en este caso se usará AND y OR en lugar de * +.

Ejemplos:

?val(v26^c)>1965 AND v24:'plant'

Ausencia y presencia de información en un campo

Ausencia

Se utiliza el comando a(v n° campo)

Ejemplo: ?a(v70)

Devuelve todos los registros que no tengan información en el campo 70.

Presencia

Presencia p(v n° campo)

Ejemplo: ?p(v71)

El resultado serán todos los registros que tengan información en el campo 71.

Cuando se ejecuta una búsqueda de texto libre o secuencial se visualiza la siguiente ventana:

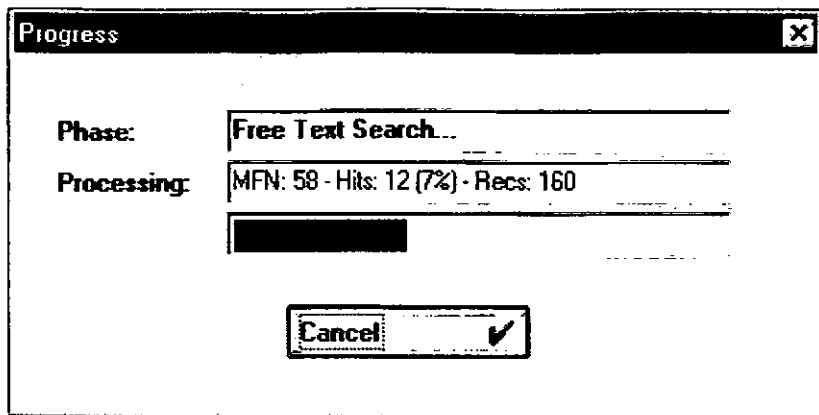

En la misma, se aprecian dos recuadros:

Phase (Fase): indica la fase del progreso. Para este caso, una búsqueda en texto libre (Free Text Search...).

Processing (Procesando): muestra qué número de registro se está procesando, informando lo siguiente:

Número de MNF actual, es decir en el que está evaluando la expresión booleana.

La cantidad de Hits (aciertos) encontrados hasta ese momento de la búsqueda.

El porcentaje que representan los Hits (aciertos) encontrados con respecto a la totalidad de los registros de la base de datos.

Y la cantidad de registros con que cuenta la base de datos, indicando el punto de detención del proceso de búsqueda.

Por debajo de estos dos recuadros, se observa una cinta que representa gráficamente la evolución de la búsqueda. Y por último, la ventana ofrece la posibilidad de cancelar la operación con la inclusión de un botón para detener la búsqueda.

Una vez que la operación ha sido completada, la ventana presenta la apariencia siguiente:

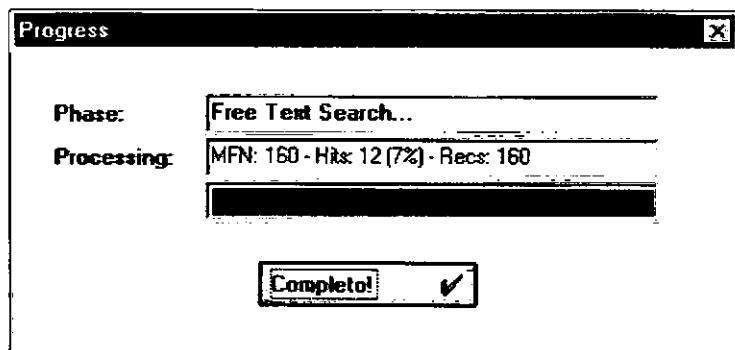

Para visualizar los registros se debe cerrar la ventana haciendo clic con el botón izquierdo del mouse sobre el botón *Completo!* (Completed!), o bien presionar la tecla Enter.

CAPITULO

4

4. Impresión de Registros.

Introducción

Página General.

Página de Presentación.

Página de Márgenes.

Página Layout (Niveles)





4. Impresión de Registros

Introducción

Winisis incorpora las nuevas tecnologías del sistema operativo Windows, como ser el reconocimiento de los dispositivos a instalarse (Plug & Play) y la posibilidad de ver en pantalla el resultado final (WYSIGIG: What you see it what you get. Lo que se ve es lo que se obtiene)

Ofrece un conjunto de posibilidades para la impresión de registros, al permitir instalar y configurar impresoras, elegir las fuentes y tipos de letra, fijar atributos como negrita, subrayado, color y muchas características más.

Los servicios de impresión permiten imprimir:

-  todos los registros de una base de datos
-  un rango de MFNs,
-  los resultados de una búsqueda
-  los registros marcados

Menú de impresión

Se accede pulsando sobre el ícono  o seleccionando la opción Imprimir (Print) en el menú de base de datos.

La hoja de trabajo de impresión consiste de 5 páginas:

General	Se seleccionan los registros a imprimir, el formato y la salida de impresión.
Presentación	Se definen los títulos, encabezados y pies de página.
Márgenes	Se definen las áreas de impresión
Layout	Se define la presentación del documento, tal como el número de páginas y número de columnas.
Clasificación	Se definen criterios de ordenamiento.

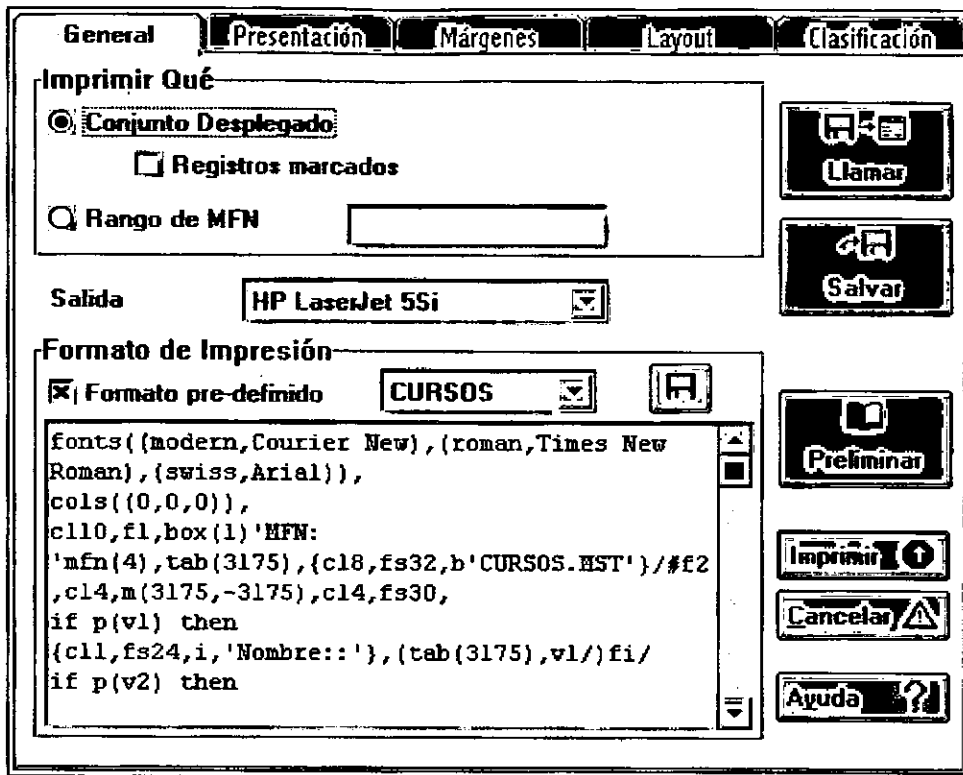

Presentación

Definición de los registros a imprimir

Se puede imprimir toda la base de datos, o los registros en un rango, especificando los MFN menor y mayor de los registros a ser impresos en el campo **Rango de MFN**; los registros seleccionados con el comando **marcar** o los generados de un resultado de búsqueda.

Por defecto está marcada la opción **Current Browse Set** que permite imprimir todos o un grupo de registros determinado.

Formas de introducir el rango de registros

<i>n</i>	imprime el registro especificado
<i>-n</i>	imprime los registros anteriores al indicado
<i>n-</i>	imprime los registros que le proceden al indicado
<i>n-m</i>	imprime el rango de registros especificado

Se puede combinar el rango de registros por ejemplo de la siguiente manera:

-10,15,20-30,50-

■ Definición del destino de la impresión

Se puede direccionar la salida a la impresora o a un archivo en disco, estableciendo los valores adecuados en el campo **Salida** de la hoja de trabajo de impresión. La impresión directa se realiza (al pulsar el icono Print) por la impresora predeterminada

Cuando se desea dirigir la salida a disco se debe seleccionar el tipo de archivo que se va a generar, se puede elegir:

archivo de texto (extensión .TXT), se seleccionará ANSI para ambientes Windows o OEM para ambientes DOS.

PostScript (con extensión .PS) si se cuenta con una impresora que lo soporte ya que este tipo de formato no es universal como el txt o el rtf.

Los archivos resultantes de la impresión a disco pueden recuperarse con cualquier procesador de texto que reconozca el formato. Por ejemplo es posible leer un archivo.TXT (ANSI para Windows) con el procesador Word o el WordPad. Recuerde que ASCII es formato "texto puro" (caracteres imprimibles únicamente) por lo tanto no tiene sentido preparar la hoja de salida dentro de Winisis y luego grabar en formato .TXT ya que se desconfiguraría. Es decir, que si se colocan negritas, subrayados, color, etc. no se respetarán si la salida se dirige a un archivo con formato .TXT,

■ Definición de los campos a imprimir o formatos de impresión

Estos se especifican en el espacio para formato del campo **Formato impresión** de la hoja de trabajo de impresión. Se puede usar un formato predefinido, seleccionar uno de la lista de formatos ya creados, o bien; generar un nuevo en la caja de despliegue del formato. Si se elige esta última opción podrá guardar el formato construido pulsando sobre el icono 

<i>Botón Llamar</i>	Recupera una definición impresión almacenada con anterioridad.
<i>Botón Guardar.</i>	Guarda todos los parámetros definidos en la hoja de impresión.
<i>Botón Preliminar.</i>	Muestra la primera página del documento antes de que sea impreso.

Página de presentación

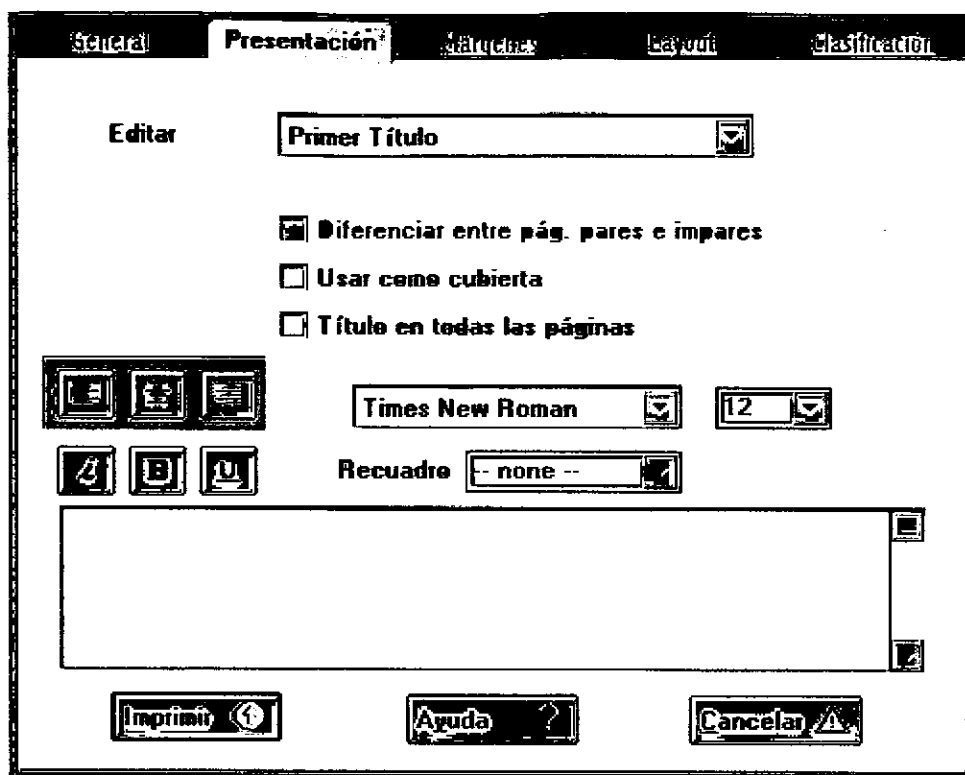

Definición de títulos, encabezamientos y pies de la página del documento.

Se pueden especificar hasta tres líneas de título que serán impresas al inicio del listado. Podrán ser impresos en la primera o en todas las páginas.

El encabezamiento y el pie de página podrán imprimirse en distintas posiciones. Para cada título, el encabezado y pie de página se podrá seleccionar la alineación, la fuente, el tamaño y el estilo de la letra a ser impresa.

Páginas de márgenes

Definición de la distribución de datos en la página

En esta página se definen los márgenes y otras opciones que permiten configurar la página a imprimir.

Márgenes: Arriba, Abajo, Derecha, Izquierda, Encuadernación

Unidad de Medida: Milímetros, Centímetros, Pulgadas, Twips.

Tamaño del Papel: A4, Carta, Oficio.

Sangría de datos:

Tolerancia EOC:

se indica el tamaño aproximado del registro más grande de la base de datos, por ejemplo si lleva 10 líneas se colocará un 10, esto permite que los registros al final de la página se impriman completos y no una parte de una hoja y el resto en otra.

Página de layout (niveles):

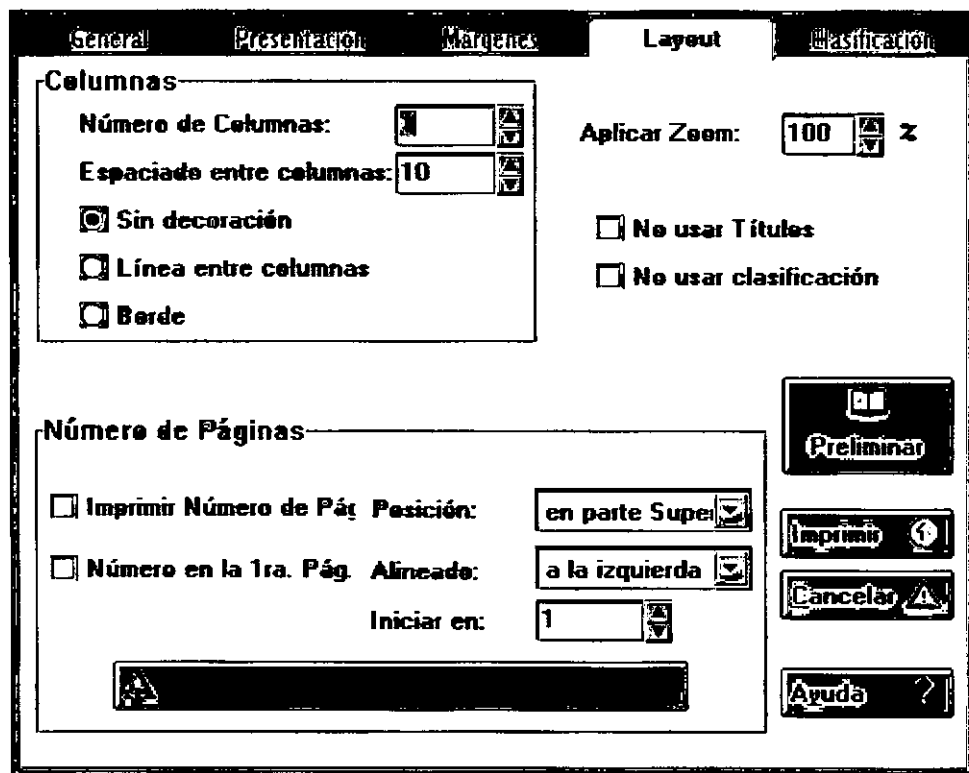

Definición de niveles

Define el nivel, forma o vista del texto a imprimir, en cuanto a una o varias columnas, espacios y recuadros entre las columnas, la posición y la alineación del número de páginas, la numeración inicial, el tamaño total del documento, etc.

Columnas:

Número de columnas.

Especifica el número de columnas por página (1-6).

Espaciado entre columnas.

Espacio entre cada columna

Sin decoración.

Impresión normal sin líneas verticales o bordes en las columnas.

- Línea entre columna.** Dibuja una línea entre cada columna.
- Borde.** Dibuja un borde alrededor de la columna.
- Número de Páginas:**
- Imprimir número de páginas.** Si se selecciona esta opción Winisis procederá a numerar las páginas del documento.
- Posición.** Imprime el número de página en la parte superior o inferior de la página.
- Número en la primera página.** Si se selecciona esta opción, Winisis procederá a numerar desde la primera página del documento.
- Alineado.** Alinear el texto a la Derecha, Izquierda, al Centro, A dentro o Afuera.
- Iniciar en.** Indica el primer número de página a utilizar.
- Aplicar Zoom.** Afecta la apariencia del formato de impresión, permitiendo colocar más o menos registros en una página. Los valores permitidos para el zoom son del 50 al 120 %.
- No usar títulos.** Si se selecciona esta opción Winisis ignorará la información definida en la Página de Presentación.
- No usar clasificación.** Si se selecciona esta opción Winisis ignorará la información definida en la Página de Clasificación.

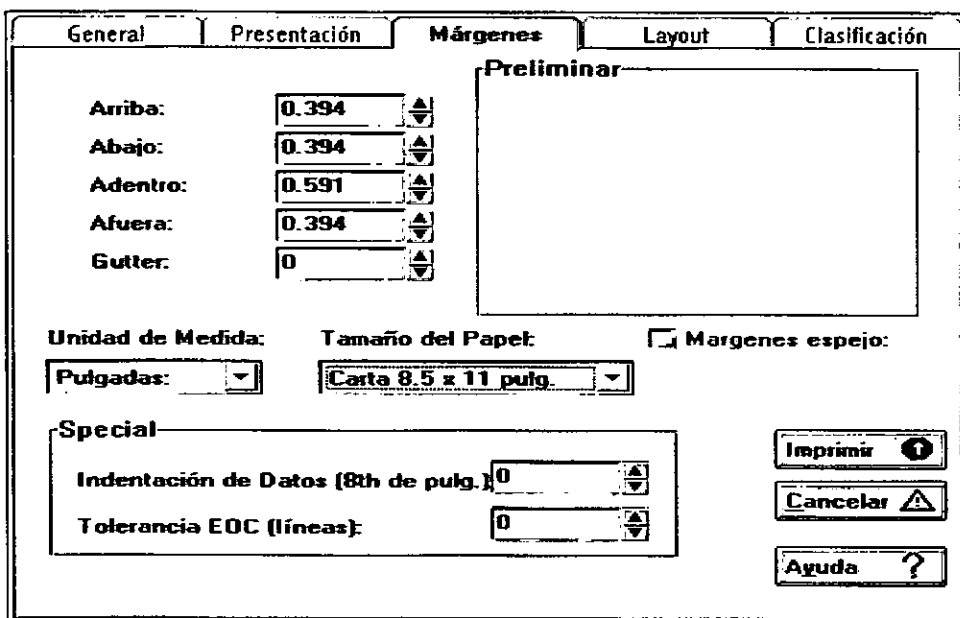

Página de clasificación:

General	Presentación	Márgenes	Layout	Clasificación
N. de Encabezamiento: <input type="text"/>		Archivo STW: <input type="text"/>		
Formato de encabez.: <input type="text"/>				
Longitud 1ra Llave: <input type="text" value="15"/>		Indicador del Proceso de Encab.: <input type="text" value="0"/>		
<input checked="" type="checkbox"/> FST: <input type="text"/>				
Longitud 2da Llave: <input type="text" value="15"/>		Indicador del Proceso de Encab.: <input type="text" value="0"/>		
<input checked="" type="checkbox"/> FST: <input type="text"/>				
Longitud 3ra Llave: <input type="text" value="15"/>		Indicador del Proceso de Encab.: <input type="text" value="0"/>		
<input checked="" type="checkbox"/> FST: <input type="text"/>				
Longitud 4ta Llave: <input type="text" value="15"/>		Indicador del Proceso de Encab.: <input type="text" value="0"/>		
<input checked="" type="checkbox"/> FST: <input type="text"/>				

Definición de la secuencia de salida

Por medio de la hoja de clasificación es posible definir la secuencia exacta de la salida de los registros a ser impresos. Los registros pueden ordenarse por cualquiera de los campos definidos en la base de datos. Están permitidos hasta cuatro niveles de clasificación.

Dado que para utilizar esta hoja de clasificación se necesitan conocimientos de lenguaje de formateo, técnicas de indización, etc. el tema se desarrollará en las futuras entregas del manual de nivel medio.

CAPITULO



Generación de Índices

Actualización del Archivo Invertido
Generación Completa del Archivo Invertido

5. Generación de Índices

Actualización del Archivo Invertido

ESTE PROCESO ÚNICAMENTE AGREGA AL ARCHIVO INVERTIDO LOS TÉRMINOS EXTRAÍDOS DE AQUELLOS REGISTROS QUE HAYAN SIDO MODIFICADOS O AGREGADOS A LA BASE DE DATOS.

La actualización del archivo invertido puede realizarse automáticamente una vez ingresados y guardados los registros. Al salir del ingreso de datos el sistema preguntará si se quiere actualizar el archivo invertido. Esto sucede si se estableció anteriormente en el

Menú configuración,
Parámetros del sistema
Opciones
Actualización automática del archivo invertido

Si esta opción no está activa en Parámetros del sistema, para actualizar el archivo invertido se debe ir a Base de datos, A/G Diccionario, actualizar archivo invertido.

Generación Completa del Archivo Invertido

Inicializa el archivo invertido (se eliminan los índices existentes) para construir uno nuevo. Normalmente se utiliza esta modalidad cuando se realizan cambios en la tabla de selección de campos (FST).

Hay algunos casos en los que no se requiere la generación completa del archivo invertido cuando se modifica una FST; por ejemplo, cuando se incorpora un nuevo campo a la FDT de la base de datos y dicho campo formará parte de la FST, para la recuperación de información.

La generación completa del archivo invertido se compone de tres etapas:

- Extracción de los términos que conformarán los archivos de Ligas (archivos .LN1, .LN2, .Lk1 y .lk2)
- Clasificación de los archivos de Ligas (archivos .LN1 y .LN2) y
- Cargar los archivos ordenados en el archivo Invertido (archivo .IFP y auxiliares).

Para generar o actualizar el diccionario de la base de datos del menú **Base de Datos**, seleccionar el comando **A/G Diccionario**, enseguida se presentará la caja de Diálogo de **Mantenimiento del Archivo Invertido**:

Opciones	
<input checked="" type="radio"/> Actualizar	<input type="radio"/> Crear Archivo de Ligas
<input type="radio"/> Generación Archivo Invertido	<input type="radio"/> Clasificar Archivo de Ligas
<input type="radio"/> Restablecer archivo Invertido	<input type="radio"/> Cargar Archivo de Ligas

MFN Inicial	<input type="text" value="1"/>	MFN Final	<input type="text" value="999999"/>
-------------	--------------------------------	-----------	-------------------------------------

<input type="button" value="Aceptar"/> ⓘ	<input type="button" value="Cancelar"/> ⚠	<input type="button" value="Ayuda"/> ?
--	---	--

Descripción de las opciones:

Actualizar. Actualiza el archivo invertido.

Generación Archivo Invertido. Generación completa del archivo invertido.

Reestablecer archivo invertido. Borra el contenido del Archivo Invertido y reduce el tamaño de todos los archivos asociados a cero.

Crear archivos de ligas. Genera los archivos de ligas

Clasificar archivo de ligas. Ordena los archivos producidos por la opción Crear archivos de ligas.

Cargar archivo de ligas. Crea el archivo invertido de los archivos de liga clasificados.

Estas tres últimas opciones: crear archivos de ligas

clasificar archivo de ligas

cargar archivo de ligas

ejecutadas consecutivamente equivalen a la opción de generación de archivo invertido. En las bases de datos que contienen gran cantidad de registros la generación completa del archivo invertido puede insumir mucho tiempo, en ese caso se puede realizar por etapas.

MFN inicial... MFN final. Se especifica el rango de MFNs de los registros que se van a invertir.

Una vez seleccionada la opción y especificado el rango, se procede a dar un clic con el botón izquierdo del mouse en el ícono Aceptar.

El sistema le informará cuando termine de generar o actualizar el archivo invertido con la frase '**Completo!**'.