

60090

Ciudad Autónoma de Buenos Aires

San Miguel de Tucumán

CONSEJO FEDERAL DE INVERSIONES

INDICE DE TEMORES & DESCONFIANZAS

TOMO I

 CONSEJO FEDERAL DE INVERSIONES	
013925	17. NOV 2005
INGRESO	

Tipo de Estudio:

Índice Valorativo



Fecha de Presentación:

Miércoles 16 de noviembre de 2005

Autor:

GIACOBBE & ASOCIADOS OPINIÓN PÚBLICA S.A.



Ciudad Autónoma de Buenos Aires

San Miguel de Tucumán

CONSEJO FEDERAL DE INVERSIONES

**INDICE DE TEMORES
& DESCONFIANZAS**

TOMO I

Directores de Proyecto:

Juan José Gómez Centurión

Saúl Gentili

Lic. Alberto Mamone

Lic. Cecilia Veronelli

ÍNDICE

OBSERVACIONES GENERALES	Pág. 1-2
SOBRE LOS TEMORES Análisis Global	Pág. 3-13
SOBRE LAS DESCONFIANZAS Análisis Global	Pág. 14-36

PRIMER TEMA

¿CUÁNTO TEMOR LE PRODUCE LA DELICTIVIDAD QUE EXISTE EN LA ARGENTINA DE HOY?	Pág. 37
-Temor al secuestro propio o de un familiar cercano	Pág. 38-45
-Temor a que lo asalten dentro de su casa	Pág. 46-53
-Temor a que lo asalten en la vía pública a mano armada	Pág. 54-61
-Comparación de las variables de temor a la delictividad	Pág. 62-64
-¿Fue víctima (durante los últimos 6 meses) de algún delito?	Pág. 65-72
-¿Cómo percibe el tema del delito respecto de un año atrás?	Pág. 73-78

SEGUNDO TEMA

¿CUÁNTO TEMOR LE PRODUCE EL FUTURO?	Pág. 79
-Temor a lo que le pueda deparar el futuro	Pág. 80-87
-Temor a lo que el futuro pueda depararle a sus hijos / nietos	Pág. 88-95
-Temor a ser más pobre que hoy.	Pág. 96-103
-Temor a verse obligado a delinquir por necesidad	Pág. 104-111
-Comparación de las variables de temor que le produce el futuro	Pág. 112-114

TERCER TEMA

¿CUÁNTO TEMOR LE PRODUCE LA SITUACIÓN DEL TRABAJO EN LA SOCIEDAD ACTUAL?

Pág. 115

-Temor a perder su empleo, su actividad, o su nivel de ingreso actual

Pág. 116-123

-Temor a no encontrar trabajo futuro

Pág. 124-131

-Temor a que el nivel educativo que posee le impida progresar laboral o profesionalmente

Pág. 132-139

-Temor a la inflación

Pág. 140-147

-Comparación de las variables de temor que le produce la situación de trabajo

Pág. 148-152

-¿Trabaja en la actualidad?

Pág. 153-157

-¿Cuál es su actividad actual?

Pág. 158-164

-¿Desea cambiar de actividad o trabajo?

Pág. 165-169

-¿De cuántas personas está compuesto su núcleo familiar?

Pág. 170-174

-¿Cuál es el nivel de ingresos mensuales de su grupo familiar en la actualidad?

Pág. 175-178

CUARTO TEMA

¿CUÁNTO TEMOR LE PRODUCE EL TIPO DE SOCIEDAD QUE VIVIMOS HOY?

Pág. 179

-Temor a la violencia política o social.

Pág. 180 a 187

-Temor al deterioro del medio ambiente.

Pág. 188 a 195

-Temor a la influencia de la droga dentro de su familia.

Pág. 196-203

-Temor a que pueda producirse un golpe militar.

Pág. 204-211

-Temor a donar sus órganos.

Pág. 212-219

-Comparación de las variables de temor que le produce el tipo de sociedad que vivimos hoy.

Pág. 220-222

OBSERVACIONES GENERALES

Los **valores indicativos** de “**Temores & Desconfianzas**” (T & D) de la Ciudad Autónoma de Buenos Aires (C.A.B.A) y de San Miguel de Tucumán (SM de T), **si bien resultan globalmente similares**, (5.69 y 5.81 respectivamente), **no se construyen de igual forma**.

Diremos en primera instancia que **ambos valores superan levemente los 5.50 puntos considerados como valor medio** para la metodología utilizada, **basada en cuantificar con notas de 0 a 10 puntos** cada uno de los ítems propuestos a consulta.

Si consideramos como cierto que tanto los **temores** como las **desconfianzas**, operan sobre las personas como **obstáculos para el desarrollo pleno** de las capacidades individuales y colectivas, toma particular relevancia que los dos conglomerados analizados se encuentren **afectados por encima del límite máximo aceptado** (5.50 puntos).

Desde esa comprensión **básica e inicial** parecería importante reconocer **dónde y sobre qué cuestiones** se asientan sus expresiones más significativas.

Como se señala a párrafo uno, **la similitud de valores finales de T & D** en los dos conglomerados comparados, de no abrirse a lectura más detallada, ocultaría sus diferencias constitutivas y la noción genérica de que **la población** de San Miguel de Tucumán **es, conforme a sus manifestaciones numéricas, más temerosa** que la de Ciudad de Buenos Aires (5.75 a 5 puntos respectivamente), así como la población de Ciudad de Buenos Aires **es, conforme a sus manifestaciones**

numéricas, más desconfiada que la de San Miguel de Tucumán (6 a 5.85 puntos respectivamente).

Es probable que, la expresión **más temerosa** de la población de San Miguel de Tucumán sea muestra de una posición más primaria y pasiva frente a lo que constituye amenaza personal y familiar, y la posición **más desconfiada** de la población de la Ciudad Autónoma de Buenos Aires refleje una posición más preventiva y activa respecto de los planos institucionales.

SOBRE LOS TEMORES

Análisis Global

Hablando **sólo** de **temores**, la Ciudad de Buenos Aires prevalece sobre San Miguel de Tucumán únicamente **en dos** de los dieciséis renglones comparados: a) **temor al secuestro propio o de familiar cercano** (5.16 a 4.16 puntos), b) **temor a donar sus órganos** (2.65 a 2.11 puntos).

En los 14 renglones restantes San Miguel de Tucumán prevalece sobre Ciudad Autónoma de Buenos Aires.

Visto desde la **magnitud de las diferencias** de los índices alcanzados en una y otra localidad, San Miguel de Tucumán **destaca** sus temores respecto de Ciudad Autónoma de Buenos Aires en renglones como: **temor a que el nivel educativo que posee le impida progresar laboral o profesionalmente** (5.26 a 3.78 puntos) (+ 39.15 %) y **temor a la influencia de la droga dentro de su familia** (5.61 a 3.86 puntos) (+ 45.33 %).

El temor más significativo de los habitantes de San Miguel de Tucumán es al **deterioro del medio ambiente**, que alcanza los **8.06 puntos**.

Sorprendentemente es también el temor más elevado de los habitantes de Ciudad Autónoma de Buenos Aires aunque expresado con **7.29 puntos** (- 10.56 % respecto de SM de T).

El segundo mayor temor en San Miguel de Tucumán se vincula a **la inflación** (7.45 puntos). El tercero a sufrir **asaltos en la vía pública**

(7.31 puntos), el cuarto **a lo que el futuro pueda depararle a los hijos y nietos** de los contestantes (7.28 puntos) y el quinto **a no encontrar trabajo futuro** (6.87 puntos).

Como puede observarse, entre los cinco principales temores de los habitantes de San Miguel de Tucumán, **tres** se vinculan con **amenazas potenciales** que estarían afectando proyectos vitales, tanto personales como grupales (deterioro del medio ambiente, futuro de los hijos y no encontrar trabajo futuro), mientras que **las otras dos** se refieren a **amenazas reales** (inflación y asalto en la vía pública). A página 68 del capítulo 1 podrá observarse que el **23.9%** de los tucumanos contestantes dice haber resultado **víctima de delito en los últimos 6 meses** (contra 14.1% en Ciudad Autónoma de Buenos Aires) y (a página siguiente) que **el 57.2% cree que el delito aumentó respecto de un año atrás**, contra un 9.5% que cree que disminuyó.

Los tres temores que se suceden en importancia a los ya citados para los consultados en San Miguel de Tucumán son **al asalto dentro de la casa particular** (6º) (6.82 puntos); **a la violencia política o social** (7º) (6.56 puntos), **y a perder el empleo** (8º) (6.48 puntos).

Los tres últimos mencionados deberían entenderse también como **amenazas reales**, toda vez que el accionar delictivo, el desborde espontáneo o dirigido de la protesta y la desocupación, forman parte del **mapa visual cotidiano** de los argentinos.

Para los consultados en Ciudad Autónoma de Buenos Aires, el **segundo** mayor temor es **el asalto en la vía pública** (6.70 puntos), el tercero **a lo que el futuro pueda depararle a los hijos y nietos** (6.57 puntos), el cuarto **a la inflación** (6.15 puntos) y el quinto **a la violencia política o social** (6.14 puntos). El sexto, corresponde **al asalto en la casa particular** (5.97 puntos), el séptimo **a no encontrar trabajo en el futuro** (5.85 puntos) y el octavo **a perder el empleo** (5.50 puntos).

Los ocho principales temores para ambas ciudades **son los mismos**, aunque merituados y ordenados de forma parcialmente diferente de acuerdo a sus propias producciones culturales. .

Con índices menores a los cuatro puntos, es decir, **con bajo índice de temor**, la sociedad de San Miguel de Tucumán ubica **tres temas: temor a donar órganos** (2.11 puntos), **temor a verse obligado a delinquir por necesidad** ((2.60 puntos) y **temor al golpe militar** (3.60 puntos).

La **sociedad de la Ciudad Autónoma de Buenos Aires** coloca **por debajo** de los **cuatro puntos**, **cinco temas: temor a verse obligado a delinquir por necesidad** (1.27 puntos), **temor a donar órganos** (2.65 puntos), **temor al golpe militar** (2.77 puntos), **temor a que el nivel educativo alcanzado le impida progresar laboral o profesionalmente** (3.78 puntos) y **temor a la influencia de la droga en la familia** (3.86 puntos)

**¿CUÁNTO TEMOR LE PRODUCE LA DELICTIVIDAD
QUE EXISTE EN LA ARGENTINA DE HOY?**

Temor...	VALOR ÍNDICE		Variación porcentual entre localidades
	Ciudad Autónoma de Buenos Aires	San Miguel de Tucumán	Ciudad Autónoma de Buenos Aires San Miguel de Tucumán
Al secuestro propio o de un familiar cercano	5.16	4.16	+24.04%
A que lo asalten dentro de su casa	5.97	6.82	+14.24%
A que lo asalten en la vía pública	6.70	7.31	+9.10%
Temor a la DELICTIVIDAD	5.94	6.10	+2.69%

¿CUÁNTO TEMOR LE PRODUCE EL FUTURO?

Temor...	VALOR ÍNDICE		Variación porcentual entre localidades
	Ciudad Autónoma de Buenos Aires	San Miguel de Tucumán	Ciudad Autónoma de Buenos Aires San Miguel de Tucumán
A lo que le pueda deparar el futuro	5.14	5.65	+9.92%
A lo que el futuro pueda depararle a sus hijos / nietos	6.57	7.28	+10.80%
A ser más pobre que hoy	5.16	6.07	+17.64%
A verse obligado a delinquir por necesidad	1.27	2.69	+111.81%
Temor al FUTURO	4.54	5.42	+19.38%

**¿CUÁNTO TEMOR LE PRODUCE LA SITUACIÓN DEL
TRABAJO EN LA SOCIEDAD ACTUAL?**

Temor...	VALOR ÍNDICE		Variación porcentual entre localidades
	Ciudad Autónoma de Buenos Aires	San Miguel de Tucumán	Ciudad Autónoma de Buenos Aires San Miguel de Tucumán
A perder su empleo, actividad o ingreso actual	5.50	6.48	+17.82%
A no encontrar trabajo futuro	5.85	6.87	+17.43%
A que el nivel educativo que posee le impida progresar laboral o profesionalmente	3.78	5.26	+39.15%
A la inflación	6.15	7.45	+21.14%
Temor a la situación del TRABAJO	5.32	6.52	+22.56%

**¿CUÁNTO TEMOR LE PRODUCE EL TIPO DE
SOCIEDAD QUE VIVIMOS HOY?**

Temor...	VALOR ÍNDICE		Variación porcentual entre localidades
	Ciudad Autónoma de Buenos Aires	San Miguel de Tucumán	Ciudad Autónoma de Buenos Aires San Miguel de Tucumán
A la violencia política o social	6.14	6.56	+6.84%
Al deterioro del medio ambiente	7.29	8.06	+10.56%
A la influencia de la droga dentro de su familia	3.86	5.61	+45.33%
A que pueda producirse un golpe militar	2.77	3.60	+29.96%
A donar sus órganos	2.65	2.11	+25.60%
Temor al TIPO DE SOCIEDAD	4.54	5.19	+14.32%

ÍNDICE GENERAL DE TEMORES	5.09	5.81	+14.15%
---------------------------	------	------	---------

GRÁFICO COMPARATIVO DE BARRAS POR ÍTEMS



GRÁFICO COMPARATIVO DE BARRAS POR TEMAS

■ Ciudad Autónoma de Buenos Aires (C.A.B.A.)

■ San Miguel de Tucumán (S.M.deT.)

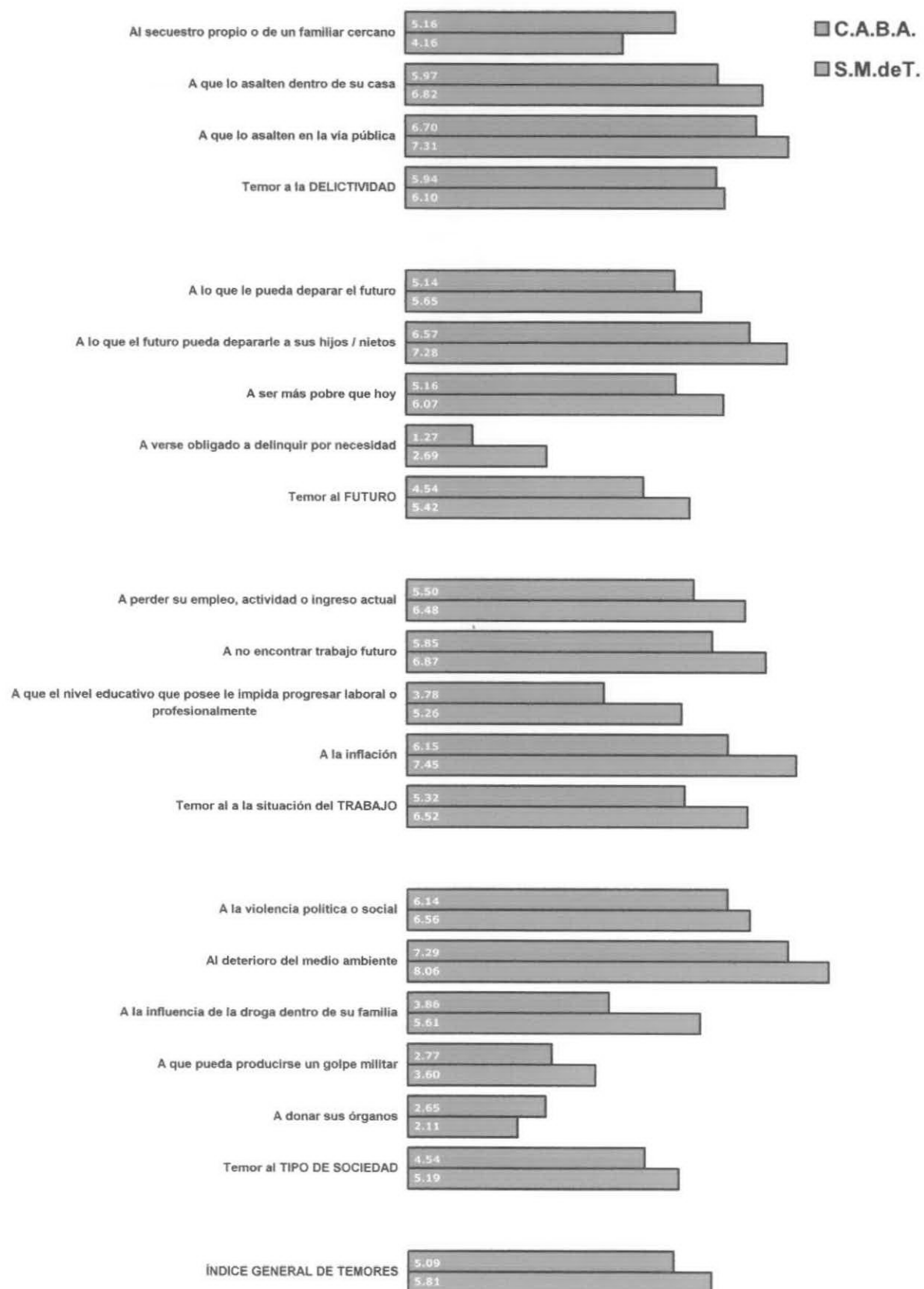
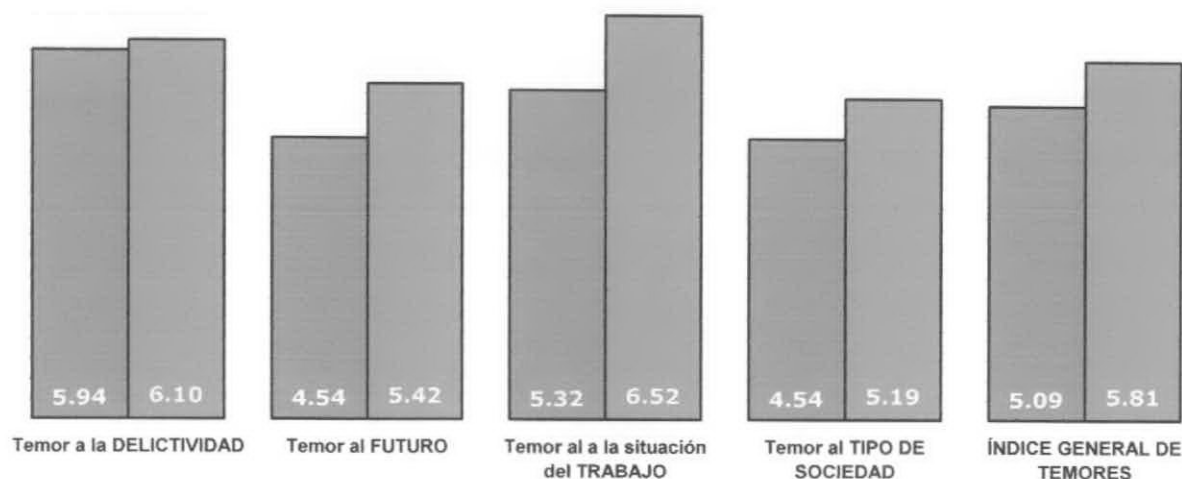

TEMORES EN C.A.B.A. ÍNDICES SUPERIORES A 5.50 PUNTOS

Al deterioro del medio ambiente	7.29
A que lo asalten en la vía pública	6.70
A lo que el futuro pueda depararle a sus hijos / nietos	6.57
A la inflación	6.15
A la violencia política o social	6.14
A que lo asalten dentro de su casa	5.97
A no encontrar trabajo futuro	5.85
A perder su empleo, actividad o ingreso actual	5.50

TEMORES EN S.M.deT. ÍNDICES SUPERIORES A 5.50 PUNTOS

Al deterioro del medio ambiente	8.06
A la inflación	7.45
A que lo asalten en la vía pública	7.31
A lo que el futuro pueda depararle a sus hijos / nietos	7.28
A no encontrar trabajo futuro	6.87
A que lo asalten dentro de su casa	6.82
A la violencia política o social	6.56
A perder su empleo, actividad o ingreso actual	6.48
A ser más pobre que hoy	6.07
A lo que le pueda deparar el futuro	5.65
A la influencia de la droga dentro de su familia	5.61

TEMORES EN C.A.B.A. ÍNDICES INFERIORES A 5.50 PUNTOS

Al secuestro propio o de un familiar cercano	5.16
A ser más pobre que hoy	5.16
A lo que le pueda deparar el futuro	5.14
A la influencia de la droga dentro de su familia	3.86
A que el nivel educativo que posee le impida progresar laboral o profesionalmente	3.78
A que pueda producirse un golpe militar	2.77
A donar sus órganos	2.65
A verse obligado a delinquir por necesidad	1.27

TEMORES EN S.M.deT. ÍNDICES INFERIORES A 5.50 PUNTOS

A que el nivel educativo que posee le impida progresar laboral o profesionalmente	5.26
Al secuestro propio o de un familiar cercano	4.16
A que pueda producirse un golpe militar	3.60
A verse obligado a delinquir por necesidad	2.69
A donar sus órganos	2.11

RESPECTO DE LOS TEMORES ALTOS Y MUY ALTOS

Comparación masculinos / femeninos

VALORES EXPRESADOS EN PORCENTAJES

Las mujeres son más temerosas que los hombres, y entre ellas, las tucumanas más que las de Ciudad de Buenos Aires.

		Mujer		Hombre	
		San Miguel de Tucumán	Ciudad Autónoma de Buenos Aires	San Miguel de Tucumán	Ciudad Autónoma de Buenos Aires
SECUESTRO PROPIO O DE UN FAMILIAR CERCANO	Temor Alto (notas 7 – 8 – 9)	12.4	22.5	11.5	17.0
	Temor Muy Alto (nota 10)	25.3	22.7	14.8	15.0
	Temor Alto + Muy Alto	37.7	45.2	26.3	32.0
ASALTO DENTRO DE SU CASA	Temor Alto (notas 7 – 8 – 9)	37.2	25.0	25.0	24.1
	Temor Muy Alto (nota 10)	40.3	26.9	28.6	17.5
	Temor Alto + Muy Alto	77.5	51.9	53.6	41.6
ASALTO EN LA VÍA PÚBLICA A MANO ARMADA	Temor Alto (notas 7 – 8 – 9)	28.2	33.0	30.7	31.4
	Temor Muy Alto (nota 10)	38.5	31.7	31.9	16.5
	Temor Alto + Muy Alto	66.7	64.7	62.6	47.9
A LO QUE LE PUEDA DEPARAR EL FUTURO	Temor Alto (notas 7 – 8 – 9)	25.4	34.1	19.8	21.3
	Temor Muy Alto (nota 10)	21.4	9.9	19.8	9.5
	Temor Alto + Muy Alto	46.8	44.0	39.6	30.8

RESPECTO DE LOS TEMORES ALTOS Y MUY ALTOS

Comparación masculinos / femeninos

VALORES EXPRESADOS EN PORCENTAJES

		Mujer		Hombre	
		San Miguel de Tucumán	Ciudad Autónoma de Buenos Aires	San Miguel de Tucumán	Ciudad Autónoma de Buenos Aires
A LO QUE EL FUTURO PUEDA DEPARARLE A SUS HIJOS / NIETOS	Temor Alto (notas 7 – 8 – 9)	28.3	31.6	25.4	28.0
	Temor Muy Alto (nota 10)	41.0	30.0	33.9	20.0
	Temor Alto + Muy Alto	69.3	61.6	59.3	48.0
A SER MÁS POBRE QUE HOY	Temor Alto (notas 7 – 8 – 9)	16.6	26.1	20.2	20.3
	Temor Muy Alto (nota 10)	32.3	17.0	31.7	15.9
	Temor Alto + Muy Alto	48.9	43.1	51.9	36.2
A VERSE OBLIGADO A DELINQUIR POR NECESIDAD	Temor Alto (notas 7 – 8 – 9)	6.5	2.5	4.7	6.6
	Temor Muy Alto (nota 10)	13.6	6.8	17.5	2.3
	Temor Alto + Muy Alto	20.1	9.3	22.2	8.9
A PERDER SU EMPLEO, SU ACTIVIDAD O SU NIVEL DE INGRESOS ACTUAL	Temor Alto (notas 7 – 8 – 9)	24.6	26.8	24.6	22.2
	Temor Muy Alto (nota 10)	32.9	21.5	29.3	14.1
	Temor Alto + Muy Alto	57.5	48.3	53.9	36.3

RESPECTO DE LOS TEMORES ALTOS Y MUY ALTOS

Comparación masculinos / femeninos

VALORES EXPRESADOS EN PORCENTAJES

	Mujer		Hombre		
	San Miguel de Tucumán	Ciudad Autónoma de Buenos Aires	San Miguel de Tucumán	Ciudad Autónoma de Buenos Aires	
A NO ENCONTRAR TRABAJO FUTURO	Temor Alto (notas 7 – 8 – 9)	15.9	28.6	21.5	24.8
	Temor Muy Alto (nota 10)	41.3	23.0	38.4	17.4
	Temor Alto + Muy Alto	57.2	51.6	59.9	42.2
A QUE EL NIVEL EDUCATIVO QUE POSEE LE IMPIDA PROGRESAR LABORAL O PROFESIONALMENTE	Temor Alto (notas 7 – 8 – 9)	17.8	17.1	16.6	11.3
	Temor Muy Alto (nota 10)	24.5	15.0	21.6	8.4
	Temor Alto + Muy Alto	42.3	32.1	38.2	19.7
A LA INFLACIÓN	Temor Alto (notas 7 – 8 – 9)	23.0	30.4	23.5	23.1
	Temor Muy Alto (nota 10)	45.6	28.7	36.9	20.0
	Temor Alto + Muy Alto	68.6	59.1	60.4	43.1
A LA VIOLENCIA POLÍTICA O SOCIAL	Temor Alto (notas 7 – 8 – 9)	33.4	32.4	26.9	30.8
	Temor Muy Alto (nota 10)	31.8	22.7	19.0	12.2
	Temor Alto + Muy Alto	65.2	55.1	45.9	43.0

RESPECTO DE LOS TEMORES ALTOS Y MUY ALTOS

Comparación masculinos / femeninos

VALORES EXPRESADOS EN PORCENTAJES

		Mujer		Hombre	
		San Miguel de Tucumán	Ciudad Autónoma de Buenos Aires	San Miguel de Tucumán	Ciudad Autónoma de Buenos Aires
AL DETERIORO DEL MEDIO AMBIENTE	Temor Alto (notas 7 – 8 – 9)	34.3	36.8	35.7	34.6
	Temor Muy Alto (nota 10)	47.9	35.3	41.2	22.7
	Temor Alto + Muy Alto	82.2	72.1	76.9	57.3
A LA INFLUENCIA DE LA DROGA DENTRO DE SU FAMILIA	Temor Alto (notas 7 – 8 – 9)	14.7	18.6	18.9	11.8
	Temor Muy Alto (nota 10)	36.5	14.98	22.9	12.7
	Temor Alto + Muy Alto	51.2	33.58	41.8	24.5
A QUE PUEDA PRODUCIRSE UN GOLPE MILITAR	Temor Alto (notas 7 – 8 – 9)	14.2	15.3	5.1	4.8
	Temor Muy Alto (nota 10)	15.3	7.5	14.3	5.1
	Temor Alto + Muy Alto	29.5	22.8	19.4	9.9
A DONAR SUS ÓRGANOS	Temor Alto (notas 7 – 8 – 9)	7.9	10.7	4.6	4.7
	Temor Muy Alto (nota 10)	8.0	11.8	10.7	9.7
	Temor Alto + Muy Alto	15.9	22.5	15.3	14.4

Las mujeres tucumanas aparecen como las más temerosas (de los cuatro segmentos comparados) **en once de las dieciséis preguntas realizadas.**

Frente a **dos temas, temor al secuestro propio o de un familiar cercano y donación de órganos**, las más temerosas son las mujeres de Ciudad de Buenos Aires.

Frente a **otros tres temas, temor a ser más pobre que hoy, verse obligado a delinquir por necesidad y no encontrar trabajo en el futuro**, los más temerosos resultan los **hombres tucumanos.**

En ninguno de los temas analizados el hombre de Ciudad de Buenos Aires se exhibe como el de mayor grado de temor, aunque en la comparación hombre de S.M.deT. / hombre de C.A.B.A. supera al tucumano en su temor al secuestro propio o de un familiar cercano.

Principales Temores	1º	2º	3º	4º	5º
La Mujer de S.M.deT.	DETETERIORO DEL MEDIO AMBIENTE	ASALTO DENTRO DE SU CASA	A LO QUE EL FUTURO PUEDA DEPARALE A SUS HIJOS / NIETOS	A LA INFLACIÓN	ASALTO EN LA VÍA PÚBLICA
La Mujer de C.A.B.A.	DETETERIORO DEL MEDIO AMBIENTE	ASALTO EN LA VÍA PÚBLICA	A LO QUE EL FUTURO PUEDA DEPARALE A SUS HIJOS / NIETOS	A LA INFLACIÓN	A LA VIOLENCIA POLÍTICA O SOCIAL
El Hombre de S.M.deT.	DETETERIORO DEL MEDIO AMBIENTE	ASALTO EN LA VÍA PÚBLICA	A LA INFLACIÓN	A NO ENCONTRAR TRABAJO FUTURO	A LO QUE EL FUTURO PUEDA DEPARALE A SUS HIJOS / NIETOS
El Hombre de C.A.B.A.	DETETERIORO DEL MEDIO AMBIENTE	A LO QUE EL FUTURO PUEDA DEPARALE A SUS HIJOS / NIETOS	ASALTO EN LA VÍA PÚBLICA	A LA INFLACIÓN	A LA VIOLENCIA POLÍTICA O SOCIAL

SOBRE LAS DESCONFIANZAS

Análisis Global

Los **valores indicativos finales** de las **desconfianzas** exhibidas por los habitantes consultados de la Ciudad Autónoma de Buenos Aires y en San Miguel de Tucumán son también, **globalmente**, muy similares entre sí. (5.80 y 5.52 respectivamente)

Al igual que frente a los **TEMORES**, las diferencias entre conglomerados se evidencian y manifiestan hacia el **interior** de los datos. Veamos:

**¿QUÉ NIVEL DE DESCONFIANZA LE TIENE
A LAS INSTITUCIONES?**

Desconfianza...	VALOR ÍNDICE		Variación porcentual entre localidades	
	Ciudad Autónoma de Buenos Aires	San Miguel de Tucumán	Ciudad Autónoma de Buenos Aires	San Miguel de Tucumán
Sobre la Justicia argentina	8.05	8.31		+3.23%
Sobre la Policía	7.90	8.10		+2.53%
En el Congreso Nacional (los legisladores)	8.33	8.05	+3.48%	
En el voto como herramienta de cambios	6.47	7.01		+8.35%
Sobre el sistema de Salud Público	5.96	6.12		+2.68%
Sobre el sistema de Salud Privado	5.64	5.67		+0.53%
En el Sistema de Jubilación Pública	6.70	6.52	+2.76%	
En las AFJP	7.89	7.27	+8.53%	
En los Sindicatos	8.24	8.04	+2.49%	
En las Compañías de Seguros	6.83	6.39	+6.89%	
En los Bancos	7.20	6.30	+14.29%	
En los Entes de Control de los servicios públicos	7.75	7.33	+5.73%	
En las Instituciones Religiosas	5.39	4.36	+23.62%	
En el sistema de Educación Público	5.19	4.75	+9.26%	
En el sistema de Educación Privado	5.02	4.45	+12.81%	
Desconfianza en las INSTITUCIONES	6.84	6.58	+3.95%	

**¿QUÉ NIVEL DE DESCONFIANZA LE TIENE
A LA DIRIGENCIA ARGENTINA?**

Desconfianza...	VALOR ÍNDICE		Variación porcentual entre localidades	
	Ciudad Autónoma de Buenos Aires	San Miguel de Tucumán	Ciudad Autónoma de Buenos Aires	San Miguel de Tucumán
En los dirigentes políticos en general	8.70	8.53	+1.99%	
En su dirigente político preferido	6.35	6.72		+5.83%
En el Presidente de la República	6.84	5.71	+19.79%	
En el Gobernador de su provincia		6.11		
En el Intendente de su Ciudad	7.66	6.60	+16.06%	
En los dirigentes sindicales	8.72	8.61	+1.28%	
Desconfianza en la DIRIGENCIA ARGENTINA	7.65	7.05	+8.51%	

**¿QUÉ NIVEL DE DESCONFIANZA TIENE SOBRE
LOS MEDIOS DE COMUNICACIÓN?**

Desconfianza...	VALOR ÍNDICE		Variación porcentual entre localidades
	Ciudad Autónoma de Buenos Aires	San Miguel de Tucumán	Ciudad Autónoma de Buenos Aires San Miguel de Tucumán
En los diarios	5.51	4.35	+26.67%
En los noticieros de televisión	5.69	4.12	+38.11%
En los programas de radio	4.73	3.74	+26.47%
En los periodistas en general	5.55	4.73	+17.34%
Desconfianza en los MEDIOS DE COMUNICACIÓN	5.37	4.24	+26.65%

**¿QUÉ NIVEL DE DESCONFIANZA TIENE
SOBRE LAS PERSONAS?**

Desconfianza...	VALOR ÍNDICE		Variación porcentual entre localidades
	Ciudad Autónoma de Buenos Aires	San Miguel de Tucumán	Ciudad Autónoma de Buenos Aires San Miguel de Tucumán
Sobre sus amigos	1.37	2.56	+86.9%
Sobre su familia	0.82	1.15	+40.2%
Sobre los argentinos en general	4.92	5.94	+20.7%
Sobre los docentes	3.81	4.04	+6.04%
Sobre los médicos	3.59	4.15	+15.60%
Sobre los vecinos de su barrio	3.96	4.99	+26.01%
Desconfianza en las PERSONAS	3.08	3.81	+23.70%

**¿QUÉ NIVEL DE DESCONFIANZA TIENE USTED SOBRE LOS
PRODUCTOS QUE CONSUME Y SOBRE LOS EMPRESARIOS?**

Desconfianza...	VALOR ÍNDICE		Variación porcentual entre localidades
	Ciudad Autónoma de Buenos Aires	San Miguel de Tucumán	Ciudad Autónoma de Buenos Aires San Miguel de Tucumán
Sobre los productos que consume	3.99	4.01	+0.50%
Sobre los empresarios argentinos	6.65	6.50	+2.31%
Sobre los empresarios extranjeros	7.57	7.26	+4.27%
Desconfianza sobre los PRODUCTOS y los EMPRESARIOS	6.07	5.92	+2.53%

ÍNDICE GENERAL DESCONFIANZAS	5.80	5.52	+4.83%
------------------------------	------	------	--------

GRÁFICO COMPARATIVO DE BARRAS POR ÍTEMS



GRÁFICO COMPARATIVO DE BARRAS POR TEMAS

■ Ciudad Autónoma de Buenos Aires (C.A.B.A.)

■ San Miguel de Tucumán (S.M.deT.)

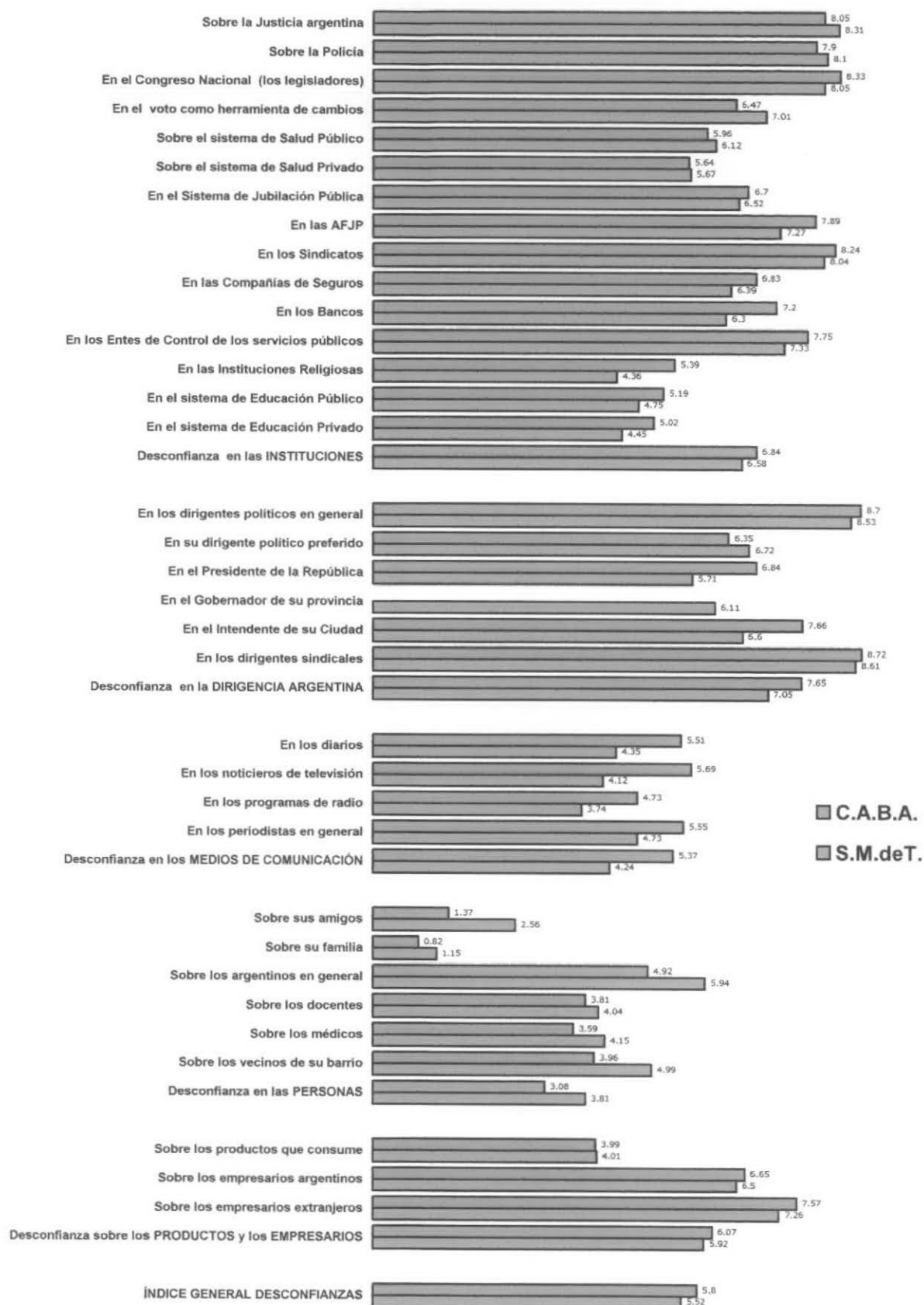
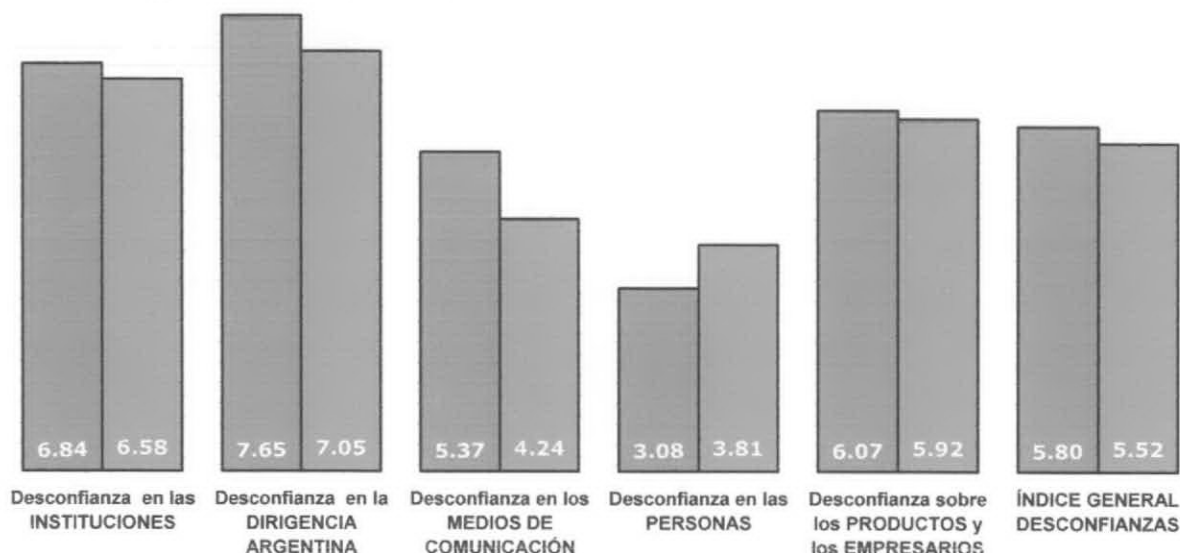

DESCONFIANZAS EN C.A.B.A. ÍNDICES SUPERIORES A 5.50 PUNTOS

ORDENADOS DE MAYOR A MENOR

En los dirigentes sindicales	8.72
En los dirigentes políticos en general	8.70
En el Congreso Nacional (los legisladores)	8.33
En los Sindicatos	8.24
Sobre la Justicia Argentina	8.05
Sobre la Policía	7.90
En las AFJP	7.89
En los Entes de Control de los Servicios Públicos	7.75
En el Intendente de su Ciudad	7.66
Sobre los empresarios extranjeros	7.57
En los Bancos	7.20
En el Presidente de la República	6.84
En las Compañías de Seguros	6.83
En el Sistema de Jubilación Pública	6.70
Sobre los empresarios argentinos	6.65
En el voto como herramienta de cambios	6.47
En su dirigente político preferido	6.35
Sobre el sistema de Salud Público	5.96
En los noticieros de televisión	5.69
Sobre el sistema de Salud Privado	5.64
En los periodistas en general	5.55
En los diarios	5.51

DESCONFIANZAS EN S.M.deT. ÍNDICES SUPERIORES A 5.50 PUNTOS

ORDENADOS DE MAYOR A MENOR

En los dirigentes sindicales	8.61
En los dirigentes políticos en general	8.53
Sobre la Justicia argentina	8.31
Sobre la Policía	8.10
En el Congreso Nacional (los legisladores)	8.05
En los Sindicatos	8.04
En los Entes de Control de los servicios públicos	7.33
En las AFJP	7.27
Sobre los empresarios extranjeros	7.26
En el voto como herramienta de cambios	7.01
En su dirigente político preferido	6.72
En el Intendente de su Ciudad	6.60
En el Sistema de Jubilación Pública	6.52
Sobre los empresarios argentinos	6.50
En las Compañías de Seguros	6.39
En los Bancos	6.30
Sobre el sistema de Salud Público	6.12
En el Gobernador de su provincia	6.11
Sobre los argentinos en general	5.94
En el Presidente de la República	5.71
Sobre el sistema de Salud Privado	5.67

DESCONFIANZAS EN C.A.B.A. ÍNDICES INFERIORES A 5.50 PUNTOS

ORDENADOS DE MAYOR A MENOR

En las Instituciones Religiosas	5.39
En el sistema de Educación Público	5.19
En el sistema de Educación Privado	5.02
Sobre los argentinos en general	4.92
En los programas de radio	4.73
Sobre los productos que consume	3.99
Sobre los vecinos de su barrio	3.96
Sobre los docentes	3.81
Sobre los médicos	3.59
Sobre sus amigos	1.37
Sobre su familia	0.82
En el Gobernador de su provincia	

DESCONFIANZAS EN S.M.deT. ÍNDICES INFERIORES A 5.50 PUNTOS

ORDENADOS DE MAYOR A MENOR

Sobre los vecinos de su barrio	4.99
En el sistema de Educación Público	4.75
En los periodistas en general	4.73
En el sistema de Educación Privado	4.45
En las Instituciones Religiosas	4.36
En los diarios	4.35
Sobre los médicos	4.15
En los noticieros de televisión	4.12
Sobre los docentes	4.04
Sobre los productos que consume	4.01
En los programas de radio	3.74
Sobre sus amigos	2.56
Sobre su familia	1.15

TEMA 5

¿Que nivel de desconfianza le tiene a las instituciones?

Desconfianza...	VALOR ÍNDICE		Variación porcentual entre localidades	
	Ciudad Autónoma de Buenos Aires	San Miguel de Tucumán	Ciudad Autónoma de Buenos Aires	San Miguel de Tucumán
Sobre la Justicia argentina	8.05	8.31		+3.23%
Sobre la Policía	7.90	8.10		+2.53%
En el Congreso Nacional (los legisladores)	8.33	8.05	+3.48%	
En el voto como herramienta de cambios	6.47	7.01		+8.35%
Sobre el sistema de Salud Público	5.96	6.12		+2.68%
Sobre el sistema de Salud Privado	5.64	5.67		+0.53%
En el Sistema de Jubilación Pública	6.70	6.52	+2.76%	
En las AFJP	7.89	7.27	+8.53%	
En los Sindicatos	8.24	8.04	+2.49%	
En las Compañías de Seguros	6.83	6.39	+6.89%	
En los Bancos	7.20	6.30	+14.29%	
En los Entes de Control de los servicios públicos	7.75	7.33	+5.73%	
En las Instituciones Religiosas	5.39	4.36	+23.62%	
En el sistema de Educación Público	5.19	4.75	+9.26%	
En el sistema de Educación Privado	5.02	4.45	+12.81%	
Desconfianza en las INSTITUCIONES	6.84	6.58	+3.95%	

Como puede observarse, la **desconfianza global en las instituciones**, en ambos conglomerados, supera ampliamente los 5.50 puntos considerados como **medio** para la metodología de análisis (6.84 para la Ciudad Autónoma de Buenos Aires y 6.58 para San Miguel de Tucumán).

De los **15 renglones** (instituciones) comparados, la desconfianza de los consultados en Ciudad Autónoma de Buenos Aires prevalece en 10, y las de los tucumanos en 5.

En la Ciudad Autónoma de Buenos Aires el **mayor registro de desconfianza institucional** corresponde al **Congreso Nacional** (8.33 puntos). **Para los tucumanos**, la institución que provoca **mayor desconfianza** es la **justicia argentina** (8.31 puntos).

En Ciudad Autónoma de Buenos Aires, las instituciones que aparecen en **segundo** término como merecedoras de desconfianzas son los **Sindicatos** (8.24 puntos), escoltados por **Justicia** (8.05), **Policía** (7.90), **AFJP's** (7.89), **Entes de control de los servicios públicos** (7.75), **Bancos** (7.20) y **Compañías de Seguros** (6.83).

En **San Miguel de Tucumán**, la **segunda** institución merecedora de desconfianzas es la **Policía** (8.10 puntos), escoltada por **Congreso Nacional** (8.05), **Sindicatos** (8.04), **Entes de control de los servicios públicos** (7.33), **AFJP's** (7.27), **el voto como herramienta de cambios** (7.01) y el sistema de **jubilación pública** (6.52).

Sobre **algunas** instituciones, las diferencias de valoración entre conglomerados es notable.

Frente a las **instituciones religiosas**, aunque los habitantes de las dos ciudades ubiquen sus valoraciones **por debajo** de los 5.50 puntos, los de Ciudad Autónoma de Buenos Aires exhiben una desconfianza **23.62%** mayor que los de San Miguel de Tucumán (5.39 a 4.36 puntos respectivamente).

Frente a los **Bancos**, la desconfianza exhibida en Ciudad Autónoma de Buenos Aires es **14.29%** mayor a la de San Miguel de Tucumán (7.20 a 6.30 puntos) y frente al **sistema de educación privada** sucede lo mismo por **12.81%** (5.02 a 4.45 puntos).

En los 12 renglones restantes **las diferencias valorativas entre ciudadanos no superan el 10%**, es decir, son muy homogéneas.

TEMA 6

¿Qué nivel de desconfianza le tiene a la dirigencia argentina?

Desconfianza...	VALOR ÍNDICE		Variación porcentual entre localidades
	Ciudad Autónoma de Buenos Aires	San Miguel de Tucumán	Ciudad Autónoma de Buenos Aires San Miguel de Tucumán
En los dirigentes políticos en general	8.70	8.53	+1.99%
En su dirigente político preferido	6.35	6.72	+5.83%
En el Presidente de la República	6.84	5.71	+19.79%
En el Gobernador de su provincia	NO TIENE	6.11	
En el Intendente de su Ciudad	7.66	6.60	+16.06%
En los dirigentes sindicales	8.72	8.61	+1.28%
Desconfianza en la DIRIGENCIA ARGENTINA	7.65	7.05	+8.51%

La dirigencia argentina exhibe el pesado galardón de resultar, **globalmente**, el sector que detenta **mayores** cifras o índices de desconfianzas (7.65 puntos en Ciudad Autónoma de Buenos Aires y 7.05 puntos en San Miguel de Tucumán). Ninguna otra desconfianza, **ni tampoco ninguno de los temores** aquí analizados logró semejante magnitud valorativa **global**. Veamos:

Desconfianza en...	Ciudad Autónoma de Buenos Aires	San Miguel de Tucumán
la DIRIGENCIA ARGENTINA	7.65	7.05
las INSTITUCIONES	6.84	6.58
los PRODUCTOS y los EMPRESARIOS	6.07	5.92
los MEDIOS DE COMUNICACIÓN	5.37	4.24
las PERSONAS	3.08	3.81

Primeros, para ambos conglomerados, **los dirigentes sindicales** (8.72 en CABA y 8.61 puntos en SM de T); **segundos**, los **dirigentes políticos** (8.70 CABA y 8.53 puntos SM de T); **terceros**, para los

consultados en Ciudad Autónoma de Buenos Aires, el **intendente** (7.66) y para los tucumanos **su dirigente político preferido** (6.72 puntos).

El cuadro es elocuente en demostrar que ninguno de los renglones logró índices menores a los 5.50 puntos.

Frente a este tema (desconfianzas sobre la dirigencia), también se observan algunas notables diferencias valorativas entre conglomerados. La desconfianza hacia el **Presidente** es, en Ciudad Autónoma de Buenos Aires, **19.79% mayor** que en San Miguel de Tucumán, y la correspondiente al **intendente**, es, de igual modo, **16.06%** mayor.

Creemos que es para considerar muy seriamente que la **desconfianza** hacia el **dirigente político preferido** de cada contestante haya logrado índices de 6.35 puntos en CABA y 6.72 puntos en SM de T.

TEMA 7

¿Qué nivel de desconfianza tiene sobre los medios de comunicación?

Desconfianza...	VALOR ÍNDICE		Variación porcentual entre localidades
	Ciudad Autónoma de Buenos Aires	San Miguel de Tucumán	Ciudad Autónoma de Buenos Aires San Miguel de Tucumán
En los diarios	5.51	4.35	+26.67%
En los noticieros de televisión	5.69	4.12	+38.11%
En los programas de radio	4.73	3.74	+26.47%
En los periodistas en general	5.55	4.73	+17.34%
Desconfianza en los MEDIOS DE COMUNICACIÓN	5.37	4.24	+26.65%

Las **desconfianzas** sobre los medios de comunicación son, en **ambos conglomerados, inferiores a los 5.50 puntos**. (5.37 en Ciudad Autónoma de Buenos Aires y 4.24 en San Miguel de Tucumán). No obstante, la diferencia valorativa entre una y otra ciudad trepa al **26.65%**.

En los cuatro renglones comparados, la desconfianza de Ciudad Autónoma de Buenos Aires prevalece sobre la de San Miguel de Tucumán.

Para los consultados en Ciudad Autónoma de Buenos Aires, **la mayor desconfianza** se ubica en los **noticieros de TV** (5.69 puntos). Para los de San Miguel de Tucumán en **los periodistas** (4.73 puntos).

En ambos conglomerados, **lo menos desconfiable** son los **programas de radio** (4.73 en Ciudad Autónoma de Buenos Aires y 3.74 puntos en San Miguel de Tucumán).

La desconfianza de los consultados en Ciudad Autónoma de Buenos Aires respecto de los **noticieros de TV** es 38.11% mayor que en San Miguel de Tucumán (5.69 a 4.73).

TEMA 8

¿Qué nivel de desconfianza tiene sobre las personas?

Desconfianza...	VALOR ÍNDICE		Variación porcentual entre localidades	
	Ciudad Autónoma de Buenos Aires	San Miguel de Tucumán	Ciudad Autónoma de Buenos Aires	San Miguel de Tucumán
Sobre sus amigos	1.37	2.56		+86.9%
Sobre su familia	0.82	1.15		+40.2%
Sobre los argentinos en general	4.92	5.94		+20.7%
Sobre los docentes	3.81	4.04		+6.04%
Sobre los médicos	3.59	4.15		+15.60%
Sobre los vecinos de su barrio	3.96	4.99		+26.01%
Desconfianza en las PERSONAS	3.08	3.81		+23.70%

Las **personas**, en general, son el segmento analizado que despierta **menor desconfianza** para ambos conglomerados (3.08 en Ciudad Autónoma de Buenos Aires y 3.81 puntos en San Miguel de Tucumán). No obstante **la diferencia valorativa entre ciudades** es muy marcada (23.70%). El gráfico demuestra que los consultados en San Miguel de Tucumán **desconfían de las personas mucho más que los de Ciudad Autónoma de Buenos Aires**.

En ambas ciudades el grupo de **personas** que **merece mayor desconfianza** son **los argentinos** (4.92 en Ciudad Autónoma de Buenos Aires y 5.94 puntos en San Miguel de Tucumán).

El **segundo** grupo generador de mayor desconfianza, en ambos conglomerados, son **los vecinos** (3.96 en Ciudad Autónoma de Buenos Aires y 4.99 en San Miguel de Tucumán).

Para los consultados en Ciudad Autónoma de Buenos Aires, **el tercer grupo** merecedor de desconfianza son **los docentes** (3.81 puntos); en San Miguel de Tucumán son los **médicos** (4.15 puntos).

Los grupos **de menor desconfianza**, en ambas ciudades, son **la familia** (0.82 y 1.15) y **los amigos** (1.37 y 2.56 puntos).

TEMA 9

¿Qué nivel de desconfianza tiene usted sobre los productos que consume y sobre los empresarios?

Desconfianza...	VALOR ÍNDICE		Variación porcentual entre localidades	
	Ciudad Autónoma de Buenos Aires	San Miguel de Tucumán	Ciudad Autónoma de Buenos Aires	San Miguel de Tucumán
Sobre los productos que consume	3.99	4.01		+0.50%
Sobre los empresarios argentinos	6.65	6.50	+2.31%	
Sobre los empresarios extranjeros	7.57	7.26	+4.27%	
Desconfianza sobre los PRODUCTOS y los EMPRESARIOS	6.07	5.92	+2.53%	

La percepción general, tanto como la particular, sobre este tema es muy similar en los dos conglomerados comparados (6.07 en CABA y 5.92 en SM de T)

Existen, **una baja desconfianza en los productos que se consumen** (3.99 y 4.01) y una considerable desconfianza hacia los empresarios nacionales (6.65 y 6.50), y más aún, hacia los extranjeros (7.57 y 7.26).

Frente a este tema, **las diferencias valorativas entre ciudades son prácticamente inexistentes.**

RESPECTO DE LAS DESCONFIANZAS ALTAS Y MUY ALTAS

Comparación masculinos / femeninos

VALORES EXPRESADOS EN PORCENTAJES

		Mujer		Hombre	
		San Miguel de Tucumán	Ciudad Autónoma de Buenos Aires	San Miguel de Tucumán	Ciudad Autónoma de Buenos Aires
SOBRE LA JUSTICIA ARGENTINA	Desconfianza Alta (notas 7 – 8 – 9)	29.7	44.1	31.8	38.9
	Desconfianza Muy Alta (nota 10)	47.7	34.3	47.5	41.6
	Desconfianza Alta + Muy Alta	77.4	78.4	79.3	80.5
SOBRE LA POLICÍA	Desconfianza Alta (notas 7 – 8 – 9)	33.2	45.3	31.2	37.6
	Desconfianza Muy Alta (nota 10)	40.9	33.2	45.7	39.8
	Desconfianza Alta + Muy Alta	74.1	78.5	76.9	77.4
EN EL CONGRESO NACIONAL	Desconfianza Alta (notas 7 – 8 – 9)	35.4	46.7	28.2	36.1
	Desconfianza Muy Alta (nota 10)	40.2	36.8	47.4	51.1
	Desconfianza Alta + Muy Alta	75.6	83.5	75.6	87.2
EN EL VOTO COMO HERRAMIENTA DE CAMBIOS	Desconfianza Alta (notas 7 – 8 – 9)	28.8	30.9	20.3	24.0
	Desconfianza Muy Alta (nota 10)	34.2	23.8	39.4	30.1
	Desconfianza Alta + Muy Alta	63.0	54.7	59.7	54.1
SOBRE EL SISTEMA DE SALUD PÚBLICO	Desconfianza Alta (notas 7 – 8 – 9)	33.2	27.6	20.6	27.5
	Desconfianza Muy Alta (nota 10)	17.7	18.6	24.2	19.4
	Desconfianza Alta + Muy Alta	50.9	46.2	44.8	46.9

RESPECTO DE LAS DESCONFIANZAS ALTAS Y MUY ALTAS

Comparación masculinos / femeninos

VALORES EXPRESADOS EN PORCENTAJES

		Mujer		Hombre	
		San Miguel de Tucumán	Ciudad Autónoma de Buenos Aires	San Miguel de Tucumán	Ciudad Autónoma de Buenos Aires
SOBRE EL SISTEMA DE SALUD PRIVADO	Desconfianza Alta (notas 7 – 8 – 9)	25.1	33.5	23.5	28.9
	Desconfianza Muy Alta (nota 10)	15.6	9.2	20.6	12.0
	Desconfianza Alta + Muy Alta	40.7	42.7	44.1	40.9
EN EL SISTEMA DE JUBILACIÓN PÚBLICA	Desconfianza Alta (notas 7 – 8 – 9)	24.6	33.7	17.3	30.0
	Desconfianza Muy Alta (nota 10)	23.7	24.5	30.3	30.3
	Desconfianza Alta + Muy Alta	48.3	58.2	47.6	60.3
EN LAS AFJP'S	Desconfianza Alta (notas 7 – 8 – 9)	28.4	36.9	28.4	34.5
	Desconfianza Muy Alta (nota 10)	32.1	32.1	38.6	41.6
	Desconfianza Alta + Muy Alta	60.5	69.0	67.0	76.1
EN LOS SINDICATOS	Desconfianza Alta (notas 7 – 8 – 9)	30.6	26.0	19.6	25.1
	Desconfianza Muy Alta (nota 10)	41.1	47.5	55.4	56.6
	Desconfianza Alta + Muy Alta	71.7	73.5	75.0	81.7
EN LAS COMPAÑÍAS DE SEGUROS	Desconfianza Alta (notas 7 – 8 – 9)	27.9	32.2	30.9	35.6
	Desconfianza Muy Alta (nota 10)	20.8	19.8	24.0	24.5
	Desconfianza Alta + Muy Alta	48.7	52.0	54.9	60.1

RESPECTO DE LAS DESCONFIANZAS ALTAS Y MUY ALTAS

Comparación masculinos / femeninos

VALORES EXPRESADOS EN PORCENTAJES

		Mujer		Hombre	
		San Miguel de Tucumán	Ciudad Autónoma de Buenos Aires	San Miguel de Tucumán	Ciudad Autónoma de Buenos Aires
SOBRE LOS BANCOS	Desconfianza Alta (notas 7 – 8 – 9)	22.9	34.4	26.0	29.9
	Desconfianza Muy Alta (nota 10)	24.5	26.3	23.1	33.9
	Desconfianza Alta + Muy Alta	47.4	60.7	49.1	63.8
EN LOS ENTES DE CONTROL DE LOS SERVICIOS PÚBLICOS	Desconfianza Alta (notas 7 – 8 – 9)	35.4	44.4	25.1	35.7
	Desconfianza Muy Alta (nota 10)	25.6	28.2	41.8	41.3
	Desconfianza Alta + Muy Alta	61.0	72.6	66.9	77.0
EN LAS INSTITUCIONES RELIGIOSAS	Desconfianza Alta (notas 7 – 8 – 9)	13.1	27.3	17.0	23.0
	Desconfianza Muy Alta (nota 10)	12.6	10.5	13.6	21.4
	Desconfianza Alta + Muy Alta	25.7	37.8	30.6	44.4
EN EL SISTEMA DE EDUCACIÓN PÚBLICO	Desconfianza Alta (notas 7 – 8 – 9)	23.7	24.6	21.0	22.7
	Desconfianza Muy Alta (nota 10)	8.6	8.6	11.4	11.0
	Desconfianza Alta + Muy Alta	32.3	33.2	32.4	33.7
EN EL SISTEMA DE EDUCACIÓN PRIVADO	Desconfianza Alta (notas 7 – 8 – 9)	21.4	31.7	17.5	25.6
	Desconfianza Muy Alta (nota 10)	7.4	3.3	8.8	6.8
	Desconfianza Alta + Muy Alta	28.8	35.0	26.3	32.4

RESPECTO DE LAS DESCONFIANZAS ALTAS Y MUY ALTAS

Comparación masculinos / femeninos

VALORES EXPRESADOS EN PORCENTAJES

		Mujer		Hombre	
		San Miguel de Tucumán	Ciudad Autónoma de Buenos Aires	San Miguel de Tucumán	Ciudad Autónoma de Buenos Aires
EN LOS DIRIGENTES POLÍTICOS EN GENERAL	Desconfianza Alta (notas 7 – 8 – 9)	30.9	44.2	33.1	34.3
	Desconfianza Muy Alta (nota 10)	55.2	45.3	48.3	55.8
	Desconfianza Alta + Muy Alta	86.1	89.5	81.4	90.1
EN SU DIRIGENTE POLÍTICO PREFERIDO	Desconfianza Alta (notas 7 – 8 – 9)	23.5	24.6	23.9	23.5
	Desconfianza Muy Alta (nota 10)	23.4	17.9	25.6	26.1
	Desconfianza Alta + Muy Alta	46.9	42.5	49.5	49.6
EN EL PRESIDENTE DE LA REPÚBLICA	Desconfianza Alta (notas 7 – 8 – 9)	27.7	31.0	16.7	29.4
	Desconfianza Muy Alta (nota 10)	18.4	25.9	17.3	30.2
	Desconfianza Alta + Muy Alta	46.1	56.9	34.0	59.6
EN EL GOBERNADOR DE SU PROVINCIA	Desconfianza Alta (notas 7 – 8 – 9)	23.7	NO TIENE	26.6	NO TIENE
	Desconfianza Muy Alta (nota 10)	27.0	NO TIENE	20.8	NO TIENE
	Desconfianza Alta + Muy Alta	50.7		47.4	
EN EL INTENDENTE DE SU CIUDAD	Desconfianza Alta (notas 7 – 8 – 9)	22.0	35.5	24.0	26.5
	Desconfianza Muy Alta (nota 10)	31.6	29.7	27.1	47.3
	Desconfianza Alta + Muy Alta	53.6	65.2	51.1	73.8

RESPECTO DE LAS DESCONFIANZAS ALTAS Y MUY ALTAS

Comparación masculinos / femeninos

VALORES EXPRESADOS EN PORCENTAJES

		Mujer		Hombre	
		San Miguel de Tucumán	Ciudad Autónoma de Buenos Aires	San Miguel de Tucumán	Ciudad Autónoma de Buenos Aires
EN LOS DIRIGENTES SINDICALES	Desconfianza Alta (notas 7 – 8 – 9)	23.5	29.0	22.5	21.8
	Desconfianza Muy Alta (nota 10)	53.8	52.5	60.1	66.2
	Desconfianza Alta + Muy Alta	77.3	81.5	82.6	88.0
EN LOS DIARIOS	Desconfianza Alta (notas 7 – 8 – 9)	17.2	29.4	20.4	26.6
	Desconfianza Muy Alta (nota 10)	4.8	4.9	6.9	10.1
	Desconfianza Alta + Muy Alta	22.0	34.3	27.3	36.7
EN LOS NOTICIEROS DE TELEVISIÓN	Desconfianza Alta (notas 7 – 8 – 9)	20.1	37.6	18.4	28.2
	Desconfianza Muy Alta (nota 10)	4.9	3.1	4.0	11.9
	Desconfianza Alta + Muy Alta	25.0	40.7	22.4	40.1
EN LOS PROGRAMAS DE RADIO	Desconfianza Alta (notas 7 – 8 – 9)	14.2	22.4	13.1	21.3
	Desconfianza Muy Alta (nota 10)	3.3	2.1	3.6	6.1
	Desconfianza Alta + Muy Alta	17.5	24.5	16.7	27.4
SOBRE LOS PERIODISTAS EN GENERAL	Desconfianza Alta (notas 7 – 8 – 9)	26.1	26.2	21.1	25.0
	Desconfianza Muy Alta (nota 10)	4.6	5.9	4.4	10.8
	Desconfianza Alta + Muy Alta	30.7	32.1	25.5	35.8

RESPECTO DE LAS DESCONFIANZAS ALTAS Y MUY ALTAS

Comparación masculinos / femeninos

VALORES EXPRESADOS EN PORCENTAJES

		Mujer		Hombre	
		San Miguel de Tucumán	Ciudad Autónoma de Buenos Aires	San Miguel de Tucumán	Ciudad Autónoma de Buenos Aires
SOBRE SUS AMIGOS	Desconfianza Alta (notas 7 – 8 – 9)	8.3	4.0	11.0	1.7
	Desconfianza Muy Alta (nota 10)	3.4	2.0	4.0	2.0
	Desconfianza Alta + Muy Alta	11.7	6.0	15.0	3.7
SOBRE SU FAMILIA	Desconfianza Alta (notas 7 – 8 – 9)	4.6	2.9	3.0	1.8
	Desconfianza Muy Alta (nota 10)	2.5	2.0	1.6	1.0
	Desconfianza Alta + Muy Alta	7.1	4.9	4.6	2.8
SOBRE LOS ARGENTINOS EN GENERAL	Desconfianza Alta (notas 7 – 8 – 9)	22.7	24.1	28.7	19.2
	Desconfianza Muy Alta (nota 10)	13.7	4.9	12.3	6.0
	Desconfianza Alta + Muy Alta	36.4	29.0	41.0	25.2
SOBRE LOS DOCENTES	Desconfianza Alta (notas 7 – 8 – 9)	12.4	14.3	15.7	13.9
	Desconfianza Muy Alta (nota 10)	4.3	0.6	5.7	3.8
	Desconfianza Alta + Muy Alta	16.7	14.9	21.4	17.7
SOBRE LOS MÉDICOS	Desconfianza Alta (notas 7 – 8 – 9)	12.7	14.7	16.3	13.7
	Desconfianza Muy Alta (nota 10)	6.2	2.6	6.1	2.1
	Desconfianza Alta + Muy Alta	18.9	17.3	22.4	15.8

RESPECTO DE LAS DESCONFIANZAS ALTAS Y MUY ALTAS

Comparación masculinos / femeninos

VALORES EXPRESADOS EN PORCENTAJES

		Mujer		Hombre	
		San Miguel de Tucumán	Ciudad Autónoma de Buenos Aires	San Miguel de Tucumán	Ciudad Autónoma de Buenos Aires
SOBRE LOS VECINOS DE SU BARRIO	Desconfianza Alta (notas 7 – 8 – 9)	21.5	12.6	13.8	11.2
	Desconfianza Muy Alta (nota 10)	11.6	5.3	15.8	7.5
	Desconfianza Alta + Muy Alta	33.1	17.9	29.6	18.7
SOBRE LOS PRODUCTOS QUE CONSUME	Desconfianza Alta (notas 7 – 8 – 9)	13.0	11.3	11.0	11.3
	Desconfianza Muy Alta (nota 10)	5.8	3.2	3.0	4.5
	Desconfianza Alta + Muy Alta	18.8	14.5	14.0	15.8
SOBRE LOS EMPRESARIOS ARGENTINOS	Desconfianza Alta (notas 7 – 8 – 9)	29.9	42.8	29.9	35.2
	Desconfianza Muy Alta (nota 10)	17.7	12.7	19.5	22.9
	Desconfianza Alta + Muy Alta	47.6	55.5	49.4	58.1
SOBRE LOS EMPRESARIOS EXTRANJEROS	Desconfianza Alta (notas 7 – 8 – 9)	27.0	47.4	24.9	33.5
	Desconfianza Muy Alta (nota 10)	31.7	26.3	34.2	35.4
	Desconfianza Alta + Muy Alta	58.7	73.7	59.1	68.9

	Cantidad de temas	Temas de mayor desconfianza
Los hombres más desconfiados que las mujeres	5	<ol style="list-style-type: none"> 1. Sobre la Justicia Argentina 2. En los sindicatos 3. En las compañías de seguros 4. En su dirigente político preferido 5. En los dirigentes sindicales
Las mujeres más desconfiadas que los hombres	2	<ol style="list-style-type: none"> 1. En el gobernador de su provincia 2. Sobre su familia
Mujer de C.A.B.A. más desconfiada que los otros tres segmentos	4	<ol style="list-style-type: none"> 1. Sobre la policía 2. En el sistema de educación pública 3. En los noticieros de televisión 4. Sobre los empresarios extranjeros
Mujer de S.M.deT. más desconfiadas que los otros tres segmentos	4	<ol style="list-style-type: none"> 1. En el voto como herramienta de cambios 2. En el sistema de salud pública 3. Sobre los vecinos de su barrio 4. Sobre los productos que consume
Hombre de C.A.B.A. más desconfiado que los otros tres segmentos	14	<ol style="list-style-type: none"> 1. En el Congreso Nacional 2. En el sistema de Jubilación Pública 3. En las AFJP'S 4. Sobre los Bancos 5. En los entes de Control de los servicios Públicos 6. En las Instituciones Religiosas 7. En el sistema de Educación Pública 8. En los dirigentes políticos en general 9. En el Presidente de la República 10. En el intendente de su ciudad 11. En los diarios 12. En los programas de radio 13. Sobre los periodistas en general 14. Sobre los empresarios argentinos
Hombre de S.M.deT. más desconfiados que los otros tres segmentos	5	<ol style="list-style-type: none"> 1. En el sistema de salud privado 2. Sobre sus amigos 3. Sobre los argentinos en general 4. Sobre los docentes 5. Sobre los médicos
TOTAL	34	



INDICE DE TEMORES & DESCONFIANZAS

PRIMER TEMA

¿CUÁNTO TEMOR LE PRODUCE LA DELICTIVIDAD QUE EXISTE EN LA ARGENTINA DE HOY?

- Temor al secuestro propio, o de un familiar cercado
- Temor a que lo asalten dentro de su casa
- Temor a que lo asalten en la vía pública a mano armada
- ¿Fue víctima (durante los últimos 6 meses) de algún delito?
¿De qué tipo? – ¿Realizó la denuncia policial?
- ¿Cómo percibe el tema del delito respecto de un año atrás?

Período de análisis:

Octubre de 2005

Área de investigación:

Ciudad Autónoma de Buenos Aires

San Miguel de Tucumán



INDICE DE TEMORES & DESCONFIANZAS

TEMOR AL SECUESTRO PROPIO, O DE UN FAMILIAR CERCANO

Período de análisis:

Octubre de 2005

Área de investigación:

Ciudad Autónoma de Buenos Aires

San Miguel de Tucumán

TEMOR AL SECUESTRO PROPIO, O DE UN FAMILIAR CERCANO

Califique de 0 a 10 el temor que siente frente al secuestro
propio, o de un familiar cercano.

0 es: no tengo temor y 10 es: tengo muchísimo temor

Calificación	Ciudad Autónoma de Buenos Aires	San Miguel de Tucumán
0	13.9%	23.0%
1	5.8%	3.8%
2	8.8%	9.0%
3	8.4%	5.5%
4	5.7%	4.2%
5	11.1%	12.2%
6	4.6%	3.5%
7	8.2%	4.5%
8	8.3%	6.3%
9	3.6%	1.1%
10	19.3%	20.5%
Ns/Nc	2.3%	6.4%
Total	100.0%	100.0%
Promedio de calificaciones	5.16	4.67

■ Ciudad Autónoma de Buenos Aires

■ San Miguel de Tucumán

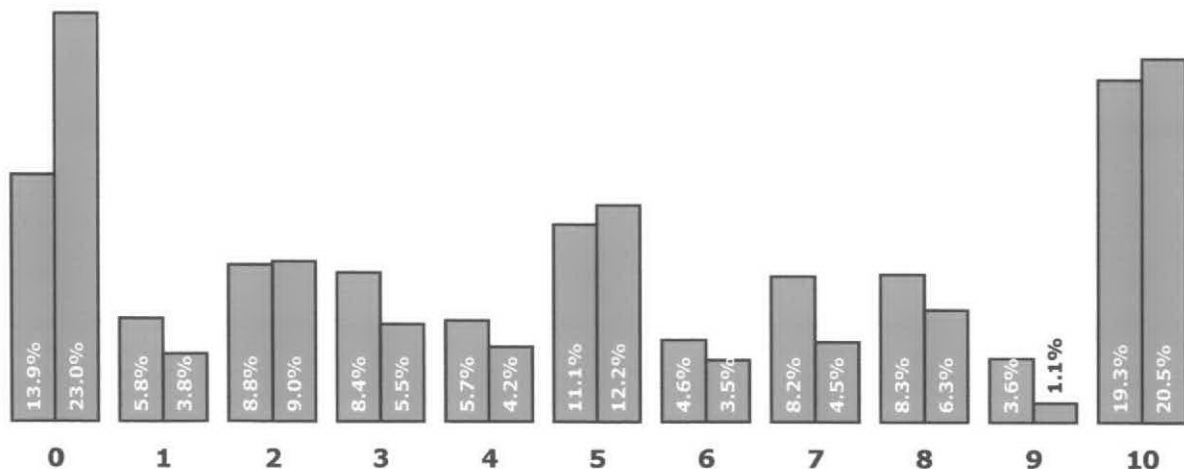



CUADROS COMPLEMENTARIOS

DESAGREGADOS POR:

- Sexo
- Edad
- Nivel de Ingresos del grupo familiar del contestante
- Estudios cursados completos
- Creencia religiosa

Período de análisis:

Octubre de 2005

Área de investigación:

Ciudad Autónoma de Buenos Aires

San Miguel de Tucumán

TEMOR AL SECUESTRO PROPIO, O DE UN FAMILIAR CERCANO

DESAGREGADO POR SEXO

CIUDAD AUTÓNOMA DE BUENOS AIRES		Sexo		Total
		Masculino	Femenino	
Temor al secuestro propio, o de un familiar cercano	0	17.0%	11.4%	13.9%
	1	4.6%	6.7%	5.8%
	2	8.4%	9.1%	8.8%
	3	9.5%	7.6%	8.4%
	4	6.5%	5.1%	5.7%
	5	12.7%	9.8%	11.1%
	6	7.3%	2.4%	4.6%
	7	9.1%	7.4%	8.2%
	8	6.5%	9.8%	8.3%
	9	1.4%	5.3%	3.6%
	10	15.0%	22.7%	19.3%
	Ns/Nc	1.9%	2.7%	2.3%
Total		100.0%	100.0%	100.0%

SAN MIGUEL DE TUCUMAN		Sexo		Total
		Masculino	Femenino	
Temor al secuestro propio, o de un familiar cercano	0	28.0%	18.8%	23.0%
	1	4.2%	3.4%	3.8%
	2	10.8%	7.4%	9.0%
	3	6.8%	4.4%	5.5%
	4	5.0%	3.5%	4.2%
	5	10.7%	13.5%	12.2%
	6	5.5%	1.8%	3.5%
	7	6.1%	3.2%	4.5%
	8	4.8%	7.6%	6.3%
	9	.6%	1.6%	1.1%
	10	14.8%	25.3%	20.5%
	Ns/Nc	2.6%	9.5%	6.4%
Total		100.0%	100.0%	100.0%

TEMOR AL SECUESTRO PROPIO, O DE UN FAMILIAR CERCANO

DESAGREGADO POR EDAD

CIUDAD AUTÓNOMA DE BUENOS AIRES		Edades					Total
Temor al secuestro propio, o de un familiar cercano		18 - 21	22 - 30	31 - 49	50 - 65	66 y más	
	0	22.0%	16.6%	11.6%	15.2%	10.6%	13.9%
	1	6.9%	2.4%	5.5%	5.7%	8.8%	5.8%
	2	3.5%	14.4%	10.8%	4.4%	7.2%	8.8%
	3	16.2%	11.1%	9.2%	4.4%	5.9%	8.4%
	4	7.5%	3.5%	8.1%	7.9%	1.6%	5.7%
	5	3.5%	11.8%	13.3%	16.6%	4.7%	11.1%
	6	8.1%	7.0%	5.0%	3.5%	1.6%	4.6%
	7	11.6%	10.7%	5.5%	9.2%	7.5%	8.2%
	8	6.9%	11.1%	5.3%	10.5%	8.8%	8.3%
	9	3.5%		4.9%	5.7%	2.8%	3.6%
	10	10.4%	10.2%	19.9%	13.5%	35.0%	19.3%
	Ns/Nc		1.1%	8%	3.1%	5.7%	2.3%
Total		100.0%	100.0%	100.0%	100.0%	100.0%	100.0%

SAN MIGUEL DE TUCUMAN		Edades					Total
Temor al secuestro propio, o de un familiar cercano		18 - 21	22 - 30	31 - 49	50 - 65	66 y más	
	0	19.6%	24.9%	24.9%	12.2%	32.5%	23.0%
	1	2.5%	8.7%	4.3%			3.8%
	2	9.8%	7.1%	8.5%	4.6%	18.5%	9.0%
	3	4.9%	7.2%	5.6%	4.6%	4.2%	5.5%
	4	7.3%	4.2%	4.3%	1.7%	4.2%	4.2%
	5	17.0%	8.0%	13.1%	15.6%	8.3%	12.2%
	6	2.5%	5.1%	3.5%	4.6%		3.5%
	7	2.4%	5.2%	4.2%	9.0%		4.5%
	8	4.9%	4.4%	6.0%	4.6%	14.3%	6.3%
	9	2.4%		8%	3.2%		1.1%
	10	26.8%	21.7%	18.2%	29.9%	6.0%	20.5%
	Ns/Nc		3.7%	6.6%	9.8%	12.1%	6.4%
Total		100.0%	100.0%	100.0%	100.0%	100.0%	100.0%

TEMOR AL SECUESTRO PROPIO, O DE UN FAMILIAR CERCANO

DESAGREGADO POR NIVEL DE INGRESOS DEL GRUPO FAMILIAR

CIUDAD AUTÓNOMA DE BUENOS AIRES		Cuál es el nivel de ingresos mensuales de su grupo familiar en la actualidad							Total
		- de \$500	\$500 y \$1000	\$1000 y \$2000	\$2000 y \$3000	\$3000 y \$4000	\$4000 y \$5000	No contesta Ingresos	
Temor al secuestro propio, o de un familiar cercano	0	4.0%	12.3%	20.1%	12.9%	17.0%	5.9%	14.1%	13.9%
	1		6.7%	6.2%	8.7%	4.3%	4.3%		5.8%
	2		10.7%	10.6%	8.1%	6.1%	8.7%	9.5%	8.8%
	3	7.6%	11.3%	4.8%	10.7%	5.1%	14.6%		8.4%
	4		3.8%	6.2%	8.0%	14.6%	5.9%		5.7%
	5	3.4%	5.7%	13.2%	17.6%	2.5%	21.9%	14.1%	11.1%
	6	2.7%	3.1%	3.3%	7.3%	13.0%		7.5%	4.6%
	7	4.4%	9.6%	8.1%	6.6%	5.5%	10.3%	13.9%	8.2%
	8	23.7%	7.9%	8.7%	1.8%	13.9%	7.7%		8.3%
	9		5.3%	3.4%	1.4%	5.1%	4.3%	6.4%	3.6%
	10	50.9%	23.8%	13.2%	11.4%	12.9%	13.8%	28.1%	19.3%
	Ns/Nc	3.2%		2.2%	5.5%		2.6%	6.4%	2.3%
Total		100.0%	100.0%	100.0%	100.0%	100.0%	100.0%	100.0%	100.0%

SAN MIGUEL DE TUCUMAN		Cuál es el nivel de ingresos mensuales de su grupo familiar en la actualidad							Total
		- de \$500	\$500 y \$1000	\$1000 y \$2000	\$2000 y \$3000	\$3000 y \$4000	\$4000 y \$5000	No contesta Ingresos	
Temor al secuestro propio, o de un familiar cercano	0	16.8%	21.1%	30.4%	32.8%	19.4%	21.7%	11.2%	23.0%
	1	3.7%	6.8%	1.8%	2.4%				3.8%
	2	2.8%	6.9%	15.0%	16.7%	30.5%			9.0%
	3		7.2%	9.8%	5.0%	8.1%			5.5%
	4	3.0%	6.2%	1.1%		8.8%	16.0%	8.0%	4.2%
	5	11.0%	12.9%	11.0%	9.2%	8.1%	27.9%	16.7%	12.2%
	6	1.5%	2.4%	3.6%	9.7%			8.0%	3.5%
	7	7.0%	5.8%	3.7%		9.9%			4.5%
	8	9.1%	3.1%	4.4%	4.9%		10.2%	26.3%	6.3%
	9	2.8%	.7%	1.3%					1.1%
	10	33.7%	20.0%	11.3%	17.3%	15.3%	24.2%	21.5%	20.5%
	Ns/Nc	8.7%	6.9%	6.6%	2.0%			8.4%	6.4%
Total		100.0%	100.0%	100.0%	100.0%	100.0%	100.0%	100.0%	100.0%

TEMOR AL SECUESTRO PROPIO, O DE UN FAMILIAR CERCANO

DESAGREGADO POR ESTUDIOS CURSADOS COMPLETOS

CIUDAD AUTÓNOMA DE BUENOS AIRES		Estudios cursados completos						Total
Temor al secuestro propio, o de un familiar cercano		No asistí	Primario	Secundario	Terciario	Universitario	No contesta	
	0	11.6%	11.0%	15.4%	15.6%	12.0%	6.6%	13.9%
	1	9.6%	10.5%	2.5%	4.5%	12.8%		5.8%
	2	43.5%	5.4%	10.4%	1.9%	10.6%	8.7%	8.8%
	3		8.2%	8.9%	4.6%	14.6%		8.4%
	4		2.9%	7.4%	6.5%	5.0%		5.7%
	5	8.8%	4.9%	14.4%	11.4%	10.1%		11.1%
	6	15.0%	1.9%	4.4%	3.1%	9.6%		4.6%
	7		4.5%	11.8%	6.2%	6.0%		8.2%
	8		14.0%	6.0%	8.5%	7.5%	21.4%	8.3%
	9			2.4%	10.0%	1.3%	21.4%	3.6%
	10	11.6%	36.8%	13.3%	26.1%	10.4%	20.5%	19.3%
	Ns/Nc			3.1%	1.6%		21.4%	2.3%
Total		100.0%	100.0%	100.0%	100.0%	100.0%	100.0%	100.0%

SAN MIGUEL DE TUCUMAN		Estudios cursados completos						Total
Temor al secuestro propio, o de un familiar cercano		No asistí	Primario	Secundario	Terciario	Universitario	No contesta	
	0		13.8%	26.8%	16.7%	31.1%	18.7%	23.0%
	1		1.2%	4.9%	4.9%	1.6%	6.3%	3.8%
	2		13.9%	6.0%	15.2%	11.4%		9.0%
	3		3.3%	8.5%	1.4%	3.0%	5.3%	5.5%
	4	31.0%		4.1%	4.4%	5.2%		4.2%
	5		10.1%	13.7%	13.3%	10.2%	12.8%	12.2%
	6		2.0%	2.6%	4.4%	8.4%		3.5%
	7		1.2%	5.0%	7.5%	3.6%	6.5%	4.5%
	8	23.0%	6.8%	2.4%	15.0%	3.5%	21.2%	6.3%
	9		5.6%	.5%				1.1%
	10	25.4%	22.8%	21.9%	13.9%	17.0%	29.1%	20.5%
	Ns/Nc	20.6%	19.3%	3.5%	3.3%	4.9%		6.4%
Total		100.0%	100.0%	100.0%	100.0%	100.0%	100.0%	100.0%

TEMOR AL SECUESTRO PROPIO, O DE UN FAMILIAR CERCANO

DESAGREGADO POR CREENCIA RELIGIOSA

CIUDAD AUTÓNOMA DE BUENOS AIRES		A qué religión adhiere						Total
Temor al secuestro propio, o de un familiar cercano		Católico	Judío	Evangelista	Ateo	Otra	No contesta	
	0	12.0%		10.5%	22.4%		34.1%	13.9%
	1	5.7%	32.4%		4.3%	31.9%		5.8%
	2	10.2%			7.6%			8.8%
	3	8.3%	33.8%	7.4%	9.1%			8.4%
	4	4.3%		5.7%	11.7%		15.9%	5.7%
	5	11.0%		4.4%	11.0%	52.1%		11.1%
	6	4.9%			5.5%			4.6%
	7	7.5%		6.1%	13.5%			8.2%
	8	9.2%		10.4%	6.5%			8.3%
	9	2.9%		14.1%	1.5%	16.0%	19.3%	3.6%
	10	21.0%	33.8%	41.5%	6.9%		30.7%	19.3%
	Ns/Nc	3.2%						2.3%
Total		100.0%	100.0%	100.0%	100.0%	100.0%	100.0%	100.0%

SANMIGUEL DE TUCUMAN		A qué religión adhiere						Total
Temor al secuestro propio, o de un familiar cercano		Católico	Judío	Evangelista	Ateo	Otra	No contesta	
	0	22.9%	31.3%	26.0%	20.9%	31.2%	16.5%	23.0%
	1	4.1%			3.6%			3.8%
	2	9.6%			8.5%		15.0%	9.0%
	3	5.4%			14.2%			5.5%
	4	3.5%	31.3%	5.6%	8.5%	8.5%		4.2%
	5	12.6%			17.9%		19.7%	12.2%
	6	2.8%		16.7%	8.8%			3.5%
	7	4.0%		9.1%	8.1%	11.4%		4.5%
	8	7.1%					16.8%	6.3%
	9	.9%	37.5%					1.1%
	10	20.3%		28.2%	9.4%	48.9%	32.0%	20.5%
	Ns/Nc	6.9%		14.5%				6.4%
Total		100.0%	100.0%	100.0%	100.0%	100.0%	100.0%	100.0%



INDICE DE TEMORES & DESCONFIANZAS

TEMOR A QUE LO ASALTEN DENTRO DE SU CASA

Período de análisis:

Octubre de 2005

Área de investigación:

Ciudad Autónoma de Buenos Aires

San Miguel de Tucumán

TEMOR A QUE LO ASALTEN DENTRO DE SU CASA

Califique de 0 a 10 el temor que siente frente a que lo asalten dentro de su casa.

0 es: no tengo temor y 10 es: tengo muchísimo temor

Calificación	Ciudad Autónoma de Buenos Aires	San Miguel de Tucumán
0	6.6%	7.0%
1	5.4%	1.8%
2	6.7%	5.4%
3	6.4%	4.5%
4	8.5%	3.5%
5	11.4%	11.2%
6	6.0%	5.6%
7	8.1%	6.4%
8	11.3%	11.1%
9	5.3%	4.9%
10	22.7%	35.0%
Ns/Nc	1.5%	3.7%
Total	100.0%	100.0%
Promedio de calificaciones	5.97	6.82

■ Ciudad Autónoma de Buenos Aires

■ San Miguel de Tucumán

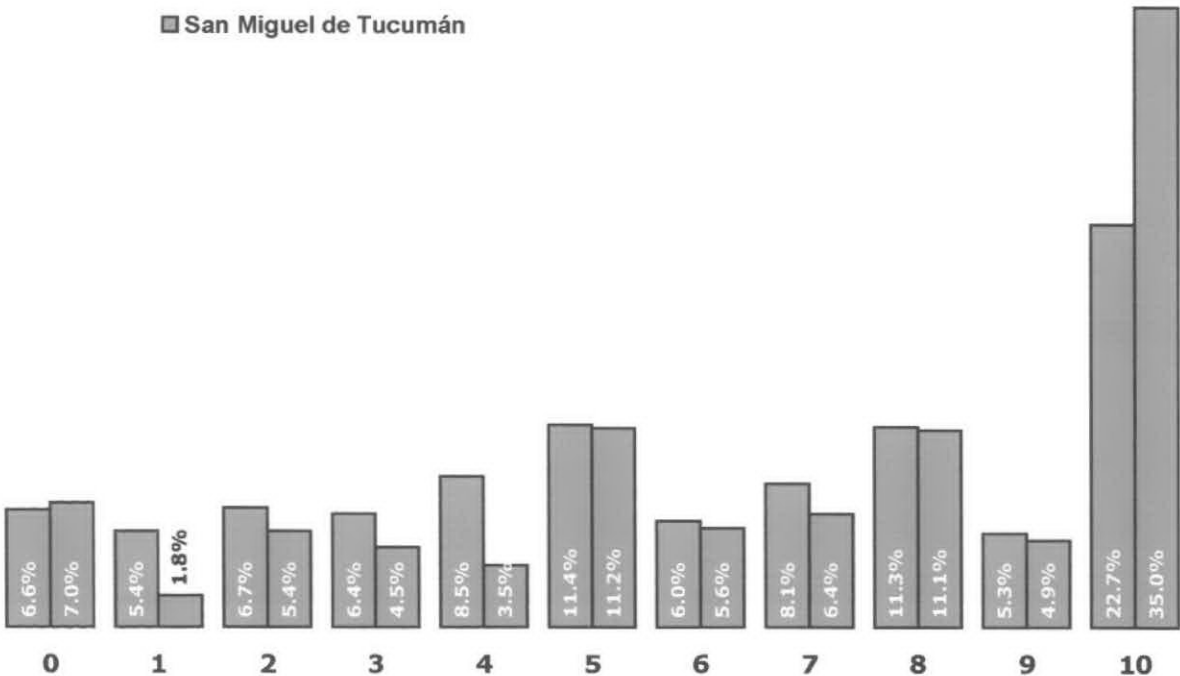



CUADROS COMPLEMENTARIOS

DESAGREGADOS POR:

- Sexo
- Edad
- Nivel de Ingresos del grupo familiar del contestante
- Estudios cursados completos
- Creencia religiosa

Período de análisis:

Octubre de 2005

Área de investigación:

Ciudad Autónoma de Buenos Aires

San Miguel de Tucumán

TEMOR A QUE LO ASALTEN DENTRO DE SU CASA

DESAGREGADO POR SEXO

CIUDAD AUTÓNOMA DE BUENOS AIRES		Sexo		Total
		Masculino	Femenino	
Temor a que lo asalten dentro de su casa	0	8.6%	5.0%	6.6%
	1	5.6%	5.1%	5.4%
	2	8.4%	5.3%	6.7%
	3	5.5%	7.1%	6.4%
	4	9.4%	7.9%	8.5%
	5	14.3%	9.2%	11.4%
	6	5.5%	6.4%	6.0%
	7	7.5%	8.5%	8.1%
	8	12.1%	10.7%	11.3%
	9	4.5%	5.8%	5.3%
	10	17.5%	26.9%	22.7%
	Ns/Nc	.9%	2.0%	1.5%
Total		100.0%	100.0%	100.0%

SAN MIGUEL DE TUCUMÁN		Sexo		Total
		Masculino	Femenino	
Temor a que lo asalten dentro de su casa	0	7.2%	6.8%	7.0%
	1	2.5%	1.3%	1.8%
	2	8.4%	2.8%	5.4%
	3	5.4%	3.7%	4.5%
	4	2.7%	4.2%	3.5%
	5	11.4%	11.1%	11.2%
	6	7.4%	4.0%	5.6%
	7	7.9%	5.1%	6.4%
	8	10.9%	11.3%	11.1%
	9	6.2%	3.8%	4.9%
	10	28.6%	40.3%	35.0%
	Ns/Nc	1.5%	5.6%	3.7%
Total		100.0%	100.0%	100.0%

TEMOR A QUE LO ASALTEN DENTRO DE SU CASA

DESAGREGADO POR EDAD

CIUDAD AUTÓNOMA DE BUENOS AIRES		Edades					Total
		18 - 21	22 - 30	31 - 49	50 - 65	66 y más	
Temor a que lo asalten dentro de su casa	0	17.9%	2.2%	5.0%	9.4%	5.9%	6.6%
	1		13.5%	2.4%	5.4%	4.4%	5.4%
	2	4.0%	8.1%	10.0%	2.2%	5.9%	6.7%
	3	17.9%	6.1%	7.3%	3.1%	4.4%	6.4%
	4	15.0%	8.1%	9.9%	8.5%	4.7%	8.5%
	5	4.0%	10.5%	13.4%	14.6%	9.0%	11.4%
	6	8.1%	8.7%	4.1%	7.0%	4.7%	6.0%
	7	4.0%	12.0%	6.1%	7.0%	10.0%	8.1%
	8	4.0%	7.4%	16.9%	15.0%	5.9%	11.3%
	9	7.5%	9.8%	3.1%	5.7%	3.1%	5.3%
	10	17.4%	12.4%	21.7%	18.5%	39.1%	22.7%
	Ns/Nc		1.1%		3.5%	2.8%	1.5%
Total		100.0%	100.0%	100.0%	100.0%	100.0%	100.0%

SAN MIGUEL DE TUCUMAN		Edades					Total
		18 - 21	22 - 30	31 - 49	50 - 65	66 y más	
Temor a que lo asalten dentro de su casa	0	2.5%	9.4%	7.2%	2.9%	12.1%	7.0%
	1	2.5%	3.5%	2.1%			1.8%
	2	7.4%	1.6%	6.6%	4.4%	8.3%	5.4%
	3	14.7%	6.1%	2.8%	1.7%		4.5%
	4	4.9%	3.6%	2.9%	3.2%	4.2%	3.5%
	5	4.9%	9.6%	16.2%	3.2%	18.1%	11.2%
	6	4.9%	5.1%	2.1%	8.1%	12.5%	5.6%
	7	9.7%	8.6%	6.4%	5.8%		6.4%
	8	7.3%	18.3%	6.5%	9.3%	16.2%	11.1%
	9	7.3%	2.7%	9.2%	1.5%		4.9%
	10	34.1%	27.1%	33.5%	53.3%	28.7%	35.0%
	Ns/Nc		4.5%	4.4%	6.6%		3.7%
Total		100.0%	100.0%	100.0%	100.0%	100.0%	100.0%

TEMOR A QUE LO ASALTEN DENTRO DE SU CASA

DESAGREGADO POR NIVEL DE INGRESOS DEL GRUPO FAMILIAR

CIUDAD AUTONOMA DE BUENOS AIRES		Cuál es el nivel de ingresos mensuales de su grupo familiar en la actualidad							Total
		- de \$500	\$500 y \$1000	\$1000 y \$2000	\$2000 y \$3000	\$3000 y \$4000	\$4000 y \$5000	No contesta Ingresos	
Temor a que lo asalten dentro de su casa	0		4.6%	8.9%	5.5%	6.9%	10.4%	14.1%	6.6%
	1		7.0%	4.4%	8.9%	2.8%	2.8%	4.6%	5.4%
	2	3.4%	5.0%	7.7%	11.8%	4.3%	6.1%		6.7%
	3	12.1%	4.0%	2.6%	12.3%	10.8%	8.4%		6.4%
	4		7.1%	8.6%	10.2%	20.7%	11.1%		8.5%
	5	7.8%	15.6%	10.0%	10.9%	6.1%	14.6%	6.4%	11.4%
	6		2.0%	9.0%	5.9%	7.3%	13.8%	7.5%	6.0%
	7	2.7%	13.2%	10.4%	2.5%	2.8%	2.6%	13.9%	8.1%
	8	3.2%	8.7%	13.1%	13.7%	12.8%	18.9%	5.0%	11.3%
	9	7.5%	4.5%	6.1%	1.8%	11.1%	3.6%	7.7%	5.3%
	10	63.2%	28.4%	17.1%	14.2%	10.9%	7.7%	34.5%	22.7%
	Ns/Nc			2.2%	2.2%	3.5%		6.4%	1.5%
Total		100.0%	100.0%	100.0%	100.0%	100.0%	100.0%	100.0%	100.0%

SAN MIGUEL DE TUCUMAN		Cuál es el nivel de ingresos mensuales de su grupo familiar en la actualidad							Total
		- de \$500	\$500 y \$1000	\$1000 y \$2000	\$2000 y \$3000	\$3000 y \$4000	\$4000 y \$5000	No contesta Ingresos	
Temor a que lo asalten dentro de su casa	0	5.6%	8.9%	5.2%	9.5%		13.8%	3.1%	7.0%
	1		.5%	3.7%	7.3%				1.8%
	2	5.2%	4.4%	6.7%	1.8%	20.8%	8.7%	4.3%	5.4%
	3	1.5%	4.6%	6.2%	7.9%		10.2%		4.5%
	4		5.8%	5.4%		9.7%			3.5%
	5	8.6%	14.5%	13.1%	11.6%		7.3%		11.2%
	6	2.6%	7.7%	3.4%	8.2%	17.6%		4.3%	5.6%
	7	3.6%	7.3%	6.0%	7.0%		7.9%	12.6%	6.4%
	8	7.7%	10.9%	12.8%	11.5%	9.9%	16.2%	14.6%	11.1%
	9	4.6%	3.4%	6.4%	2.5%	8.8%	19.0%	3.8%	4.9%
	10	54.3%	29.6%	27.9%	28.9%	33.1%	16.8%	48.9%	35.0%
	Ns/Nc	6.3%	2.4%	3.1%	3.8%			8.4%	3.7%
Total		100.0%	100.0%	100.0%	100.0%	100.0%	100.0%	100.0%	100.0%

TEMOR A QUE LO ASALTEN DENTRO DE SU CASA

DESAGREGADO POR ESTUDIOS CURSADOS COMPLETOS

CIUDAD AUTONOMA DE BUENOS AIRES		Estudios cursados completos						Total
Temor a que lo asalten dentro de su casa		No asistí	Primario	Secundario	Terciario	Universitario	No contesta	
	0		10.6%	7.5%	3.1%	5.2%		6.6%
	1		3.5%	4.7%	4.4%	12.8%		5.4%
	2	21.2%	5.4%	4.8%	10.1%	9.4%		6.7%
	3		3.3%	5.8%	7.4%	9.1%	21.4%	6.4%
	4	29.9%	5.3%	8.4%	10.9%	7.5%	6.6%	8.5%
	5	8.8%	10.3%	13.9%	5.8%	12.3%	8.7%	11.4%
	6		1.4%	6.7%	6.2%	11.3%		6.0%
	7		5.0%	10.2%	7.5%	4.1%	21.4%	8.1%
	8		11.4%	10.0%	9.7%	15.2%	30.7%	11.3%
	9		1.9%	8.5%	4.6%	1.3%		5.3%
	10	40.1%	41.8%	16.7%	28.8%	11.9%	11.2%	22.7%
	Ns/Nc			2.7%	1.6%			1.5%
Total		100.0%	100.0%	100.0%	100.0%	100.0%	100.0%	100.0%

SAN MIGUEL DE TUCUMAN		Estudios cursados completos						Total
Temor a que lo asalten dentro de su casa		No asistí	Primario	Secundario	Terciario	Universitario	No contesta	
	0	9.7%	13.9%	5.3%	8.1%	5.9%		7.0%
	1			1.9%		3.0%	11.1%	1.8%
	2		6.7%	5.9%		6.0%	14.0%	5.4%
	3		2.0%	5.0%	5.0%	6.6%		4.5%
	4			4.2%	1.3%	8.9%		3.5%
	5		4.8%	14.5%	11.2%	12.1%		11.2%
	6	23.0%	7.2%	5.0%	4.5%	5.4%		5.6%
	7		1.7%	8.7%	6.1%	5.1%	6.5%	6.4%
	8	31.0%	1.2%	10.2%	19.8%	15.3%		11.1%
	9		2.9%	5.1%	8.3%	4.9%		4.9%
	10	25.4%	50.7%	32.9%	32.5%	21.9%	63.2%	35.0%
	Ns/Nc	10.9%	9.0%	1.3%	3.3%	4.9%	5.3%	3.7%
Total		100.0%	100.0%	100.0%	100.0%	100.0%	100.0%	100.0%

TEMOR A QUE LO ASALTEN DENTRO DE SU CASA

DESAGREGADO POR CREENCIA RELIGIOSA

CIUDAD AUTONOMA DE BUENOS AIRES		A qué religión adhiere						Total
		Católico	Judío	Evangelista	Ateo	Otra	No contesta	
Temor a que lo asalten dentro de su casa	0	5.3%		16.6%	9.1%	20.2%		6.6%
	1	4.4%			7.6%	16.0%	29.5%	5.4%
	2	7.0%			8.7%			6.7%
	3	7.3%			6.0%			6.4%
	4	8.4%		5.7%	9.9%		19.3%	8.5%
	5	10.5%		11.7%	13.8%	28.4%	15.9%	11.4%
	6	4.0%	66.2%	4.4%	10.5%		19.3%	6.0%
	7	7.7%		18.8%	7.1%	19.4%		8.1%
	8	12.2%		5.7%	10.3%		15.9%	11.3%
	9	5.0%			7.5%	16.0%		5.3%
	10	26.0%	33.8%	37.1%	9.6%			22.7%
	Ns/Nc	2.1%						1.5%
Total		100.0%	100.0%	100.0%	100.0%	100.0%	100.0%	100.0%

SAN MIGUEL DE TUCUMAN		A qué religión adhiere						Total
		Católico	Judío	Evangelista	Ateo	Otra	No contesta	
Temor a que lo asalten dentro de su casa	0	7.1%		12.5%	3.3%		16.5%	7.0%
	1	1.3%			7.2%	9.5%		1.8%
	2	4.3%	31.3%		22.8%			5.4%
	3	3.5%		9.1%	8.1%	19.8%	15.0%	4.5%
	4	3.5%			8.3%			3.5%
	5	11.3%	31.3%	12.0%	3.6%	20.6%	12.3%	11.2%
	6	4.0%		24.5%	17.1%		16.8%	5.6%
	7	6.4%		19.6%		11.4%		6.4%
	8	12.0%			12.2%			11.1%
	9	5.7%						4.9%
	10	36.9%	37.5%	14.7%	17.4%	38.6%	39.5%	35.0%
	Ns/Nc	4.0%		7.6%				3.7%
Total		100.0%	100.0%	100.0%	100.0%	100.0%	100.0%	100.0%



INDICE DE TEMORES & DESCONFIANZAS

TEMOR A QUE LO ASALTEN EN LA VÍA PÚBLICA A MANO ARMADA

Período de análisis:

Octubre de 2005

Área de investigación:

Ciudad Autónoma de Buenos Aires

San Miguel de Tucumán

TEMOR A QUE LO ASALTEN EN LA VÍA PÚBLICA A MANO ARMADA

Califique de 0 a 10 el temor que siente frente a que lo asalten en la vía pública a mano armada.

0 es: no tengo temor y 10 es: tengo muchísimo temor

Calificación	Ciudad Autónoma de Buenos Aires	San Miguel de Tucumán
0	3.9%	5.0%
1	3.6%	1.1%
2	4.4%	4.3%
3	6.3%	3.5%
4	3.6%	3.3%
5	11.1%	9.5%
6	8.2%	4.6%
7	8.9%	9.2%
8	14.1%	12.8%
9	9.3%	7.3%
10	25.0%	35.5%
Ns/Nc	1.5%	3.9%
Total	100.0%	100.0%
Promedio de calificaciones	6.70	7.31

■ Ciudad Autónoma de Buenos Aires

■ San Miguel de Tucumán

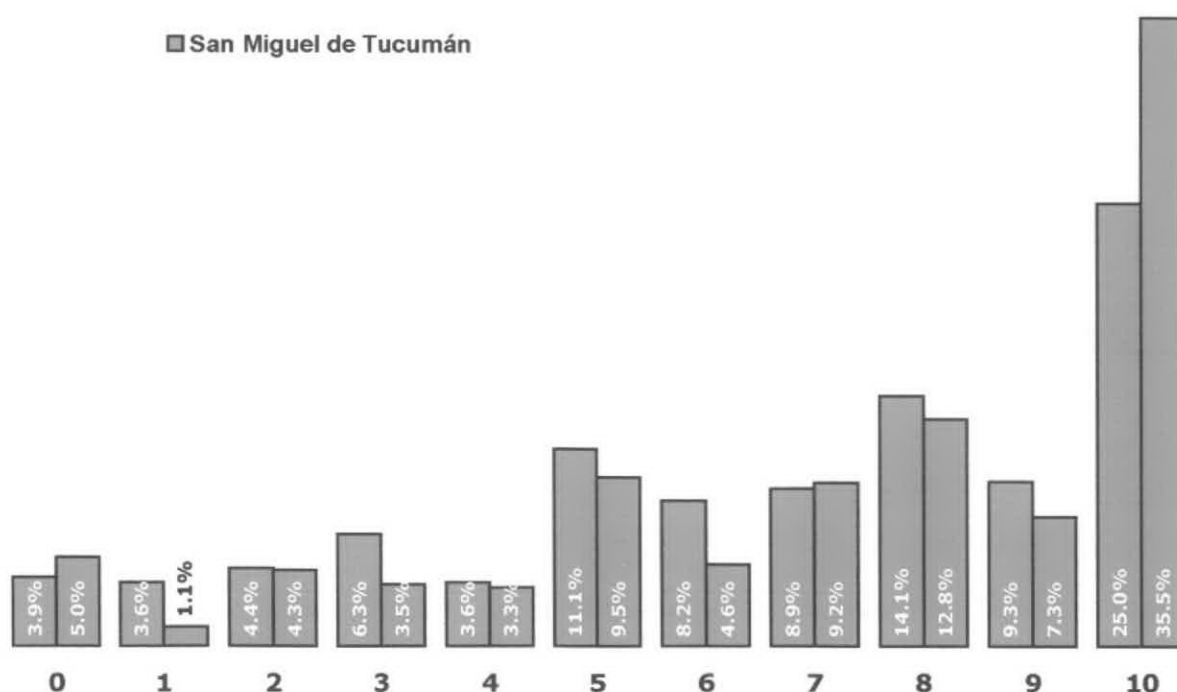



CUADROS COMPLEMENTARIOS

DESAGREGADOS POR:

- Sexo
- Edad
- Nivel de Ingresos del grupo familiar del contestante
- Estudios cursados completos
- Creencia religiosa

Período de análisis:

Octubre de 2005

Área de investigación:

Ciudad Autónoma de Buenos Aires

San Miguel de Tucumán

TEMOR A QUE LO ASALTEN EN LA VÍA PÚBLICA A MANO ARMADA

DESAGREGADO POR SEXO

CIUDAD AUTONOMA DE BUENOS AIRES		Sexo		Total
		Masculino	Femenino	
Temor a que lo asalten en la vía pública a mano armada	0	4.9%	3.0%	3.9%
	1	2.8%	4.3%	3.6%
	2	7.8%	1.8%	4.4%
	3	5.9%	6.6%	6.3%
	4	5.9%	1.8%	3.6%
	5	15.2%	7.9%	11.1%
	6	7.6%	8.7%	8.2%
	7	11.3%	7.0%	8.9%
	8	15.5%	13.0%	14.1%
	9	4.6%	13.0%	9.3%
	10	16.5%	31.7%	25.0%
	Ns/Nc	2.0%	1.1%	1.5%
Total		100.0%	100.0%	100.0%

SAN MIGUEL DE TUCUMAN		Sexo		Total
		Masculino	Femenino	
Temor a que lo asalten en la vía pública a mano armada	0	4.2%	5.6%	5.0%
	1	1.2%	.9%	1.1%
	2	5.7%	3.2%	4.3%
	3	4.5%	2.7%	3.5%
	4	3.2%	3.4%	3.3%
	5	12.6%	7.0%	9.5%
	6	4.1%	5.1%	4.6%
	7	7.4%	10.7%	9.2%
	8	13.9%	11.9%	12.8%
	9	9.4%	5.6%	7.3%
	10	31.9%	38.5%	35.5%
	Ns/Nc	1.0%	5.5%	3.9%
Total		100.0%	100.0%	100.0%

TEMOR A QUE LO ASALTEN EN LA VÍA PÚBLICA A MANO ARMADA

DESAGREGADO POR EDAD

CIUDAD AUTONOMA DE BUENOS AIRES		Edades					Total
		18 - 21	22 - 30	31 - 49	50 - 65	66 y más	
Temor a que lo asalten en la vía pública a mano armada	0	3.5%	2.2%	3.2%	7.6%	2.6%	3.9%
	1	3.5%	1.3%	3.7%	1.9%	7.2%	3.6%
	2	4.0%	5.0%	3.2%	4.1%	6.2%	4.4%
	3	4.0%	7.4%	9.4%	4.8%	3.1%	6.3%
	4	3.5%	7.2%	4.0%	1.9%	1.6%	3.6%
	5	15.6%	10.5%	9.8%	14.0%	9.3%	11.1%
	6	17.4%	11.8%	4.7%	10.5%	4.7%	8.2%
	7	18.5%	16.4%	10.8%	3.1%	1.6%	8.9%
	8	15.6%	9.8%	18.1%	12.6%	13.1%	14.1%
	9	4.0%	9.8%	9.3%	10.2%	10.0%	9.3%
	10	10.4%	17.4%	22.2%	28.5%	37.6%	25.0%
	Ns/Nc		1.1%	1.6%	.9%	2.8%	1.5%
Total		100.0%	100.0%	100.0%	100.0%	100.0%	100.0%

SAN MIGUEL DE TUCUMAN		Edades					Total
		18 - 21	22 - 30	31 - 49	50 - 65	66 y más	
Temor a que lo asalten en la vía pública a mano armada	0		6.8%	4.4%	6.4%	6.0%	5.0%
	1	2.5%		1.5%	1.5%		1.1%
	2	2.5%	1.8%	5.1%	4.6%	8.3%	4.3%
	3	7.3%	2.8%	4.2%		4.2%	3.5%
	4	4.9%	1.7%	3.6%	1.7%	6.0%	3.3%
	5	12.2%	7.6%	11.1%	9.8%	6.0%	9.5%
	6	7.3%	6.1%	2.9%	3.2%	6.0%	4.6%
	7	9.7%	10.3%	2.8%	9.8%	22.3%	9.2%
	8	12.2%	10.6%	15.2%	7.3%	18.5%	12.8%
	9	12.2%	13.6%	6.4%	2.9%		7.3%
	10	29.2%	33.3%	37.7%	47.9%	22.6%	35.5%
	Ns/Nc		5.3%	5.2%	4.9%		3.9%
Total		100.0%	100.0%	100.0%	100.0%	100.0%	100.0%

TEMOR A QUE LO ASALTEN EN LA VÍA PÚBLICA A MANO ARMADA

DESAGREGADO POR NIVEL DE INGRESOS DEL GRUPO FAMILIAR

CIUDAD AUTONOMA DE BUENOS AIRES		Cuál es el nivel de ingresos mensuales de su grupo familiar en la actualidad							Total
		- de \$500	\$500 y \$1000	\$1000 y \$2000	\$2000 y \$3000	\$3000 y \$4000	\$4000 y \$5000	No contesta Ingresos	
Temor a que lo asalten en la vía pública a mano armada	0		5.5%	6.0%		3.3%	5.9%		3.9%
	1		5.4%	.9%	5.9%	6.1%		8.1%	3.6%
	2	8.7%	2.9%	5.5%	6.9%	2.5%			4.4%
	3	4.2%	.8%	6.9%	12.1%	7.6%	10.1%	7.7%	6.3%
	4		2.6%	4.7%	6.0%		3.3%	6.0%	3.6%
	5	9.4%	14.9%	6.6%	12.9%	10.6%	10.4%	13.9%	11.1%
	6	3.5%	4.8%	11.8%	10.2%	6.1%	14.0%		8.2%
	7	3.4%	6.8%	8.0%	8.4%	23.5%	10.5%	11.0%	8.9%
	8	7.5%	9.3%	18.5%	19.1%	16.1%	12.7%	6.4%	14.1%
	9	8.0%	14.5%	6.8%	2.8%	12.9%	11.5%	13.9%	9.3%
	10	52.1%	31.8%	21.9%	13.4%	11.2%	21.7%	33.1%	25.0%
	Ns/Nc	3.2%	.9%	2.2%	2.2%				1.5%
Total		100.0%	100.0%	100.0%	100.0%	100.0%	100.0%	100.0%	100.0%

SAN MIGUEL DE TUCUMAN		Cuál es el nivel de ingresos mensuales de su grupo familiar en la actualidad							Total
		- de \$500	\$500 y \$1000	\$1000 y \$2000	\$2000 y \$3000	\$3000 y \$4000	\$4000 y \$5000	No contesta Ingresos	
Temor a que lo asalten en la vía pública a mano armada	0	3.9%	6.0%	3.1%	9.5%		6.5%	3.1%	5.0%
	1		.7%	1.1%	5.3%				1.1%
	2	2.8%	2.9%	5.4%	4.8%	30.6%	7.3%		4.3%
	3	1.5%	4.9%	.9%	4.4%		29.3%		3.5%
	4	2.8%	3.7%	4.3%	2.0%		8.7%		3.3%
	5	9.8%	8.4%	13.9%	11.8%		6.5%		9.5%
	6	1.9%	4.2%	6.7%	5.2%		7.3%	8.5%	4.6%
	7	12.1%	10.3%	8.2%	4.6%			13.1%	9.2%
	8	5.1%	13.5%	15.4%	21.9%	9.7%	16.2%	8.1%	12.8%
	9	2.2%	8.1%	10.4%	6.8%	8.1%		11.8%	7.3%
	10	51.6%	34.4%	28.5%	19.9%	51.6%	18.1%	42.9%	35.5%
	Ns/Nc	6.3%	2.8%	2.0%	3.8%			12.6%	3.9%
Total		100.0%	100.0%	100.0%	100.0%	100.0%	100.0%	100.0%	100.0%

TEMOR A QUE LO ASALTEN EN LA VÍA PÚBLICA A MANO ARMADA

DESAGREGADO POR ESTUDIOS CURSADOS COMPLETOS

CIUDAD AUTONOMA DE BUENOS AIRES		Estudios cursados completos						Total
Temor a que lo asalten en la vía pública a mano armada		No asistí	Primario	Secundario	Terciario	Universitario	No contesta	
	0		8.4%	3.7%	1.6%	2.8%		3.9%
	1	11.6%	8.9%	2.7%		2.4%	6.6%	3.6%
	2		5.0%	4.4%	4.4%	5.4%		4.4%
	3		3.8%	5.1%	8.9%	12.6%		6.3%
	4	9.6%		5.4%	3.0%	2.7%		3.6%
	5	23.8%	9.5%	13.1%	4.9%	14.3%		11.1%
	6		1.5%	10.6%	8.9%	8.8%	9.3%	8.2%
	7		3.9%	9.2%	9.0%	15.2%	8.7%	8.9%
	8		11.1%	13.8%	12.9%	16.9%	42.8%	14.1%
	9		8.0%	9.5%	15.4%	2.3%	21.4%	9.3%
	10	55.0%	39.9%	19.3%	31.0%	16.7%	11.2%	25.0%
	Ns/Nc			3.2%				1.5%
Total		100.0%	100.0%	100.0%	100.0%	100.0%	100.0%	100.0%

SAN MIGUEL DE TUCUMAN		Estudios cursados completos						Total
Temor a que lo asalten en la vía pública a mano armada		No asistí	Primario	Secundario	Terciario	Universitario	No contesta	
	0	20.8%	6.8%	4.3%	3.0%	4.5%	6.5%	5.0%
	1			1.7%			6.3%	1.1%
	2		6.9%	4.1%		6.6%	7.6%	4.3%
	3			4.0%	9.1%	1.6%		3.5%
	4		2.0%	4.7%		3.6%	4.7%	3.3%
	5		11.5%	9.2%	7.8%	14.5%		9.5%
	6		1.2%	2.7%	7.1%	10.6%	13.9%	4.6%
	7		16.9%	12.0%	5.1%			9.2%
	8	46.0%	3.6%	10.2%	25.2%	14.8%	6.5%	12.8%
	9		5.8%	8.5%	12.5%	2.9%		7.3%
	10	22.3%	38.4%	36.5%	25.1%	37.8%	49.2%	35.5%
	Ns/Nc	10.9%	7.0%	2.2%	5.0%	3.2%	5.3%	3.9%
Total		100.0%	100.0%	100.0%	100.0%	100.0%	100.0%	100.0%

TEMOR A QUE LO ASALTEN EN LA VÍA PÚBLICA A MANO ARMADA

DESAGREGADO POR CREENCIA RELIGIOSA

CIUDAD AUTONOMA DE BUENOS AIRES		A qué religión adhiere						Total
Temor a que lo asalten en la vía pública a mano armada		Católico	Judío	Evangelista	Ateo	Otra	No contesta	
	0	3.4%		10.4%	5.0%			3.9%
	1	3.2%			7.0%			3.6%
	2	4.6%			4.5%		14.7%	4.4%
	3	6.6%			3.7%	31.9%	14.7%	6.3%
	4	3.2%	33.8%		5.1%			3.6%
	5	10.3%			16.7%	20.2%	15.9%	11.1%
	6	6.1%		24.8%	11.4%		35.3%	8.2%
	7	8.0%		10.1%	11.3%	31.8%		8.9%
	8	13.8%		14.1%	17.0%		19.3%	14.1%
	9	10.7%			6.7%	16.0%		9.3%
	10	28.0%	66.2%	40.6%	11.4%			25.0%
	Ns/Nc	2.1%						1.5%
Total		100.0%	100.0%	100.0%	100.0%	100.0%	100.0%	100.0%

SAN MIGUEL DE TUCUMAN		A qué religión adhiere						Total
Temor a que lo asalten en la vía pública a mano armada		Católico	Judío	Evangelista	Ateo	Otra	No contesta	
	0	5.0%		5.6%	3.3%		19.7%	5.0%
	1	1.2%						1.1%
	2	3.8%	31.3%		12.6%			4.3%
	3	3.6%		6.4%			15.0%	3.5%
	4	2.1%	31.3%	9.1%	10.8%	9.5%		3.3%
	5	9.5%		15.4%	7.7%	18.8%		9.5%
	6	4.6%			11.3%			4.6%
	7	9.1%	37.5%	9.1%	11.6%			9.2%
	8	12.1%		17.6%	17.1%	22.8%	16.8%	12.8%
	9	7.6%		7.6%	4.7%		16.5%	7.3%
	10	37.1%		21.6%	20.9%	48.9%	32.0%	35.5%
	Ns/Nc	4.2%		7.6%				3.9%
Total		100.0%	100.0%	100.0%	100.0%	100.0%	100.0%	100.0%



INDICE DE TEMORES & DESCONFIANZAS

COMPARACIÓN DE LAS VARIABLES DE TEMOR A LA DELICTIVIDAD

Período de análisis:

Octubre de 2005

Área de investigación:

Ciudad Autónoma de Buenos Aires

San Miguel de Tucumán

COMPARACIÓN DE LAS VARIABLES DE TEMOR A LA DELICTIVIDAD

Distribución porcentual por calificaciones consolidadas

CIUDAD AUTÓNOMA DE BUENOS AIRES

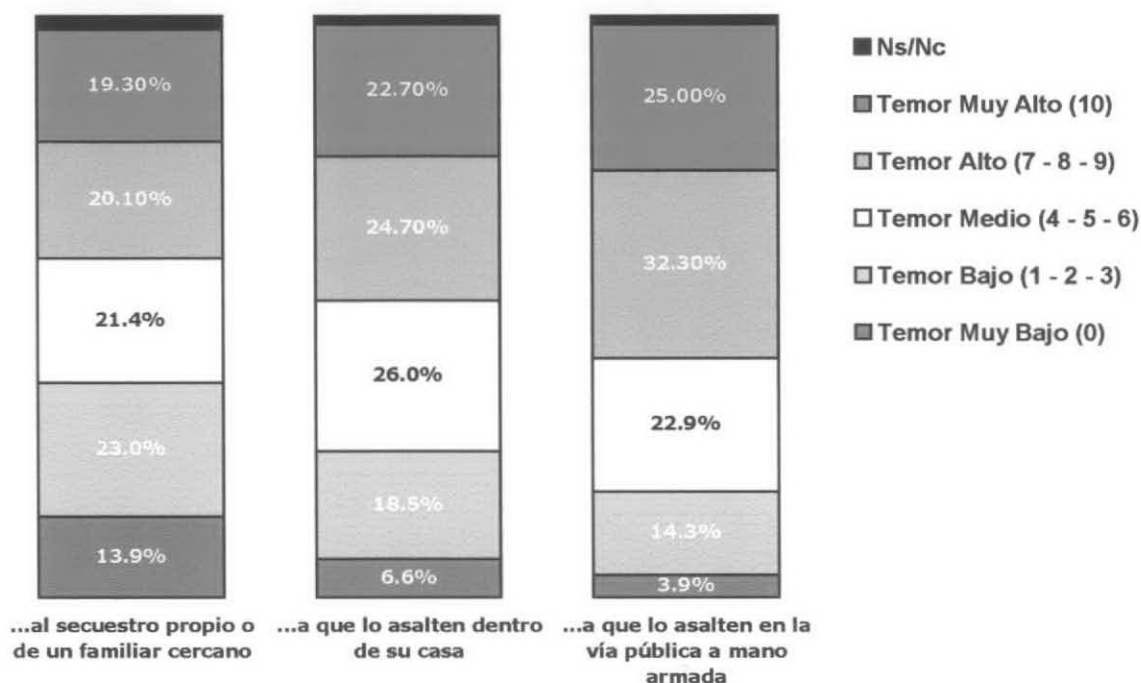

SAN MIGUEL DE TUCUMAN

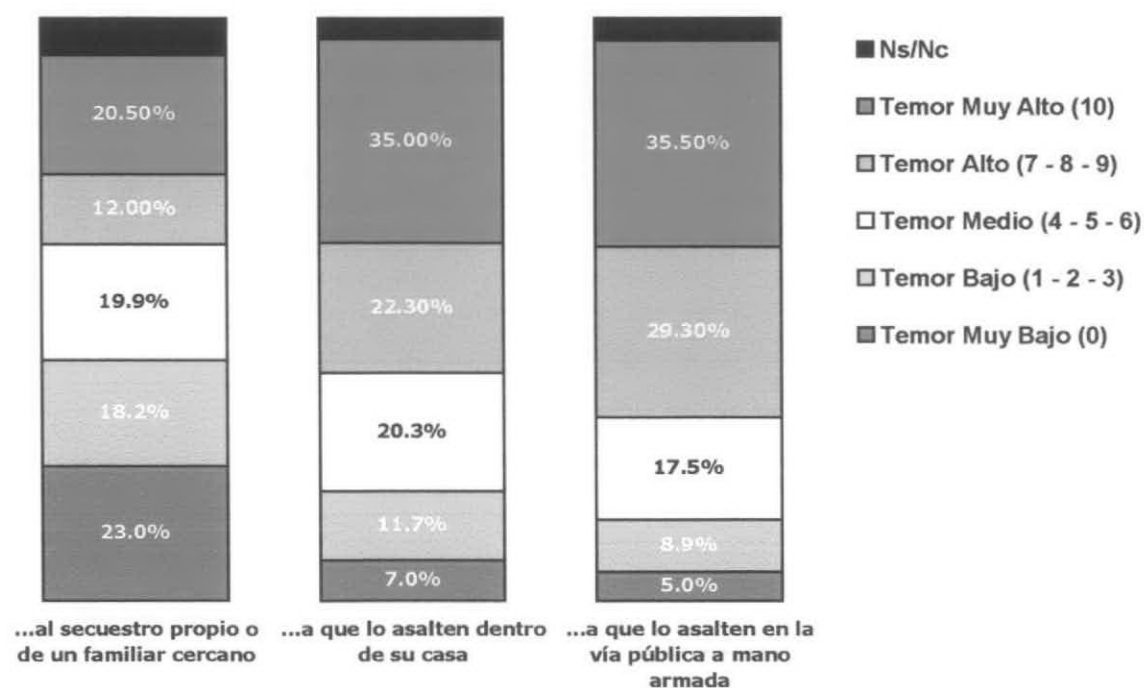



COMPARACIÓN DE LAS VARIABLES DE TEMOR A LA DELICTIVIDAD

Promedio de calificaciones

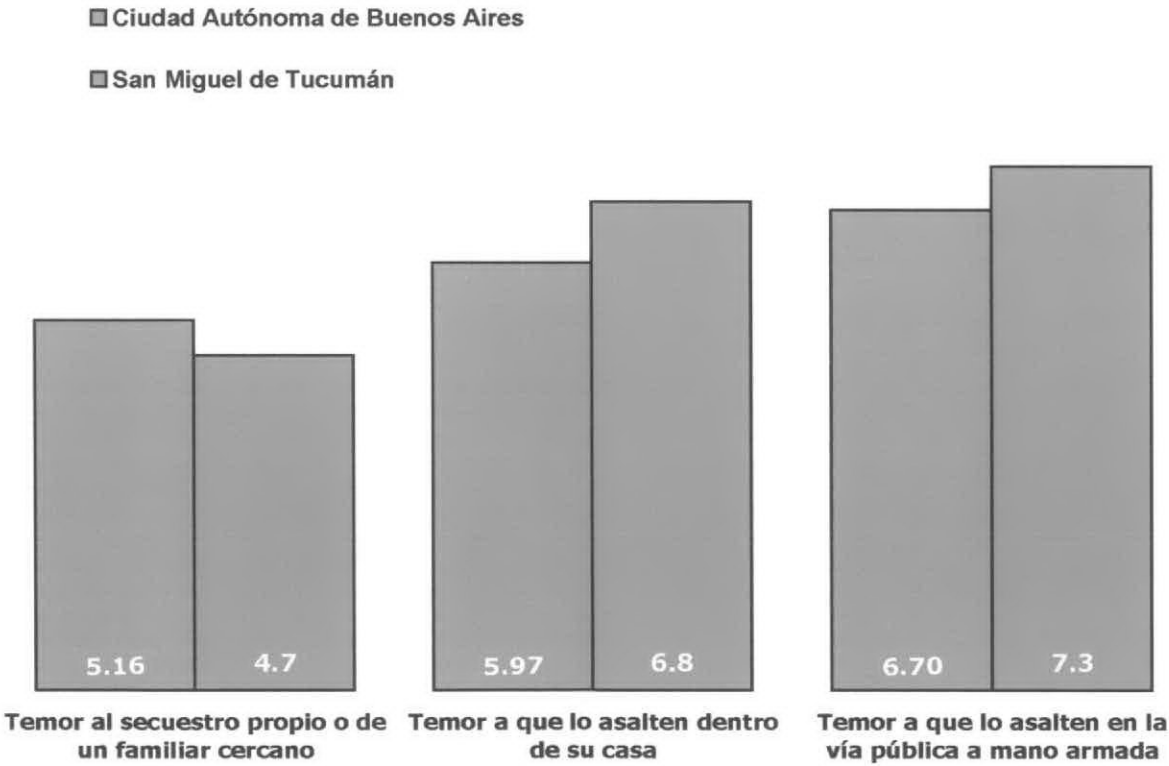



INDICE DE TEMORES & DESCONFIANZAS

**¿FUE VÍCTIMA (DURANTE LOS
ÚLTIMOS 6 MESES) DE ALGÚN
DELITO?**

Período de análisis:

Octubre de 2005

Área de investigación:

Ciudad Autónoma de Buenos Aires

San Miguel de Tucumán

¿FUE VÍCTIMA (DURANTE LOS ÚLTIMOS 6 MESES) DE ALGÚN DELITO?

Ciudad Autónoma de Buenos Aires

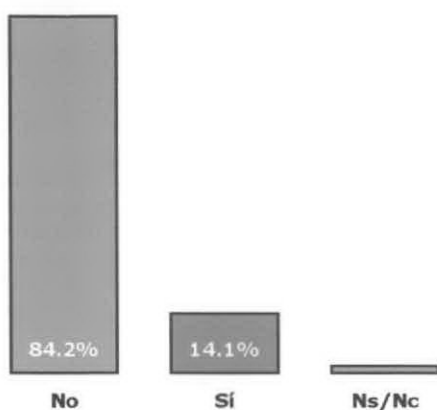

San Miguel de Tucumán

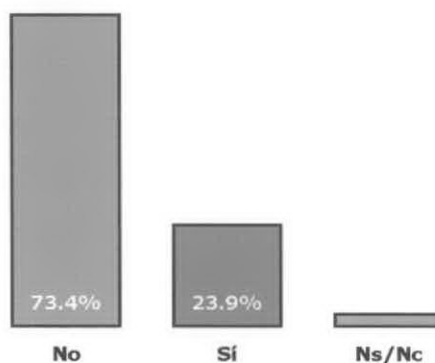

Para los que contestaron SI

¿De qué tipo?

Tipo de delito	Ciudad Autónoma de Buenos Aires	San Miguel de Tucumán
Robo	17.4%	18.1%
Robo en vivienda	3.4%	17.5%
Asalto	10.3%	8.8%
Asalto a mano armada	8.8%	6.0%
Robo en colectivo	11.8%	3.2%
Robo en vía pública	4.0%	5.6%
Robo a mano armada	10.7%	1.1%
Asalto en la vía pública	1.9%	5.4%
Robo de cartera	6.1%	2.5%
Robo objetos del vehículo	3.6%	3.0%
Robo de vehículo	5.7%	1.1%
Robo en el negocio	1.8%	3.0%
Asalto en el lugar de trabajo		2.1%
Asalto en el negocio	1.4%	1.1%
Secuestro expres	1.4%	1.0%
Robo en un banco	2.4%	
Asalto en puerta de la casa		1.1%
La tarjeta de debito en el cajero	1.9%	
Robo de dinero		1.1%
Estafa		0.9%
Robo con violencia		0.9%
Robo en el trabajo	1.7%	
Asalto expres	1.4%	
No contesta	7.7%	17.6%
Total	100.0%	100.0%

¿Realizó la denuncia policial?

CIUDAD AUTONOMA DE BUENOS AIRES

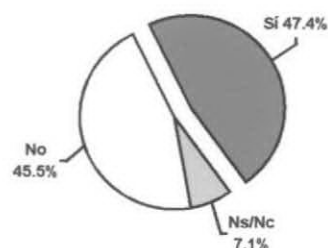

SAN MIGUEL DE TUCUMÁN

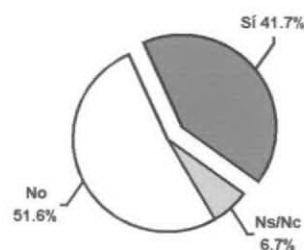



CUADROS COMPLEMENTARIOS

DESAGREGADOS POR:

- Sexo
- Edad
- Nivel de Ingresos del grupo familiar del contestante
- Estudios cursados completos
- Creencia religiosa

Período de análisis:

Octubre de 2005

Área de investigación:

Ciudad Autónoma de Buenos Aires

San Miguel de Tucumán

¿FUE VÍCTIMA (DURANTE LOS ÚLTIMOS 6 MESES) DE ALGÚN DELITO?

DESAGREGADO POR SEXO

CIUDAD AUTONOMA DE BUENOS AIRES		Sexo		Total
		Masculino	Femenino	
Fue víctima (durante los últimos 6 meses) de algún delito	No	85.3%	83.3%	84.2%
	Si	12.7%	15.1%	14.1%
	Ns/Nc	1.9%	1.6%	1.7%
Total		100.0%	100.0%	100.0%

SAN MIGUEL DE TUCUMAN		Sexo		Total
		Masculino	Femenino	
Fue víctima (durante los últimos 6 meses) de algún delito	No	77.2%	70.1%	73.4%
	Si	22.4%	25.1%	23.9%
	Ns/Nc	.4%	4.8%	2.8%
Total		100.0%	100.0%	100.0%

DESAGREGADO POR EDAD

CIUDAD AUTONOMA DE BUENOS AIRES		Edades					Total
		18 - 21	22 - 30	31 - 49	50 - 65	66 y más	
Fue víctima (durante los últimos 6 meses) de algún delito	No	81.5%	81.4%	88.2%	80.2%	85.6%	84.2%
	Si	18.5%	18.4%	11.0%	17.5%	11.6%	14.1%
	Ns/Nc		2.2%	.8%	2.2%	2.8%	1.7%
Total		100.0%	100.0%	100.0%	100.0%	100.0%	100.0%

SAN MIGUEL DE TUCUMAN		Edades					Total
		18 - 21	22 - 30	31 - 49	50 - 65	66 y más	
Fue víctima (durante los últimos 6 meses) de algún delito	No	82.9%	84.0%	86.8%	75.8%	59.2%	73.4%
	Si	17.1%	14.3%	29.4%	22.5%	34.7%	23.9%
	Ns/Nc		1.7%	3.8%	1.7%	6.0%	2.8%
Total		100.0%	100.0%	100.0%	100.0%	100.0%	100.0%

DESAGREGADO POR NIVEL DE INGRESOS DEL GRUPO FAMILIAR

CIUDAD AUTONOMA DE BUENOS AIRES		Cuál es el nivel de ingresos mensuales de su grupo familiar en la actualidad							Total
		- de \$500	\$500 y \$1000	\$1000 y \$2000	\$2000 y \$3000	\$3000 y \$4000	\$4000 y \$5000	No contesta Ingresos	
Fue víctima (durante los últimos 6 meses) de algún delito	No	82.9%	78.8%	87.6%	89.6%	81.8%	86.2%	75.7%	84.2%
	Si	17.1%	20.4%	10.5%	4.9%	18.2%	13.8%	24.3%	14.1%
	Ns/Nc		.8%	1.9%	5.5%				1.7%
Total		100.0%	100.0%	100.0%	100.0%	100.0%	100.0%	100.0%	100.0%

SAN MIGUEL DE TUCUMAN		Cuál es el nivel de ingresos mensuales de su grupo familiar en la actualidad							Total
		- de \$500	\$500 y \$1000	\$1000 y \$2000	\$2000 y \$3000	\$3000 y \$4000	\$4000 y \$5000	No contesta Ingresos	
Fue víctima (durante los últimos 6 meses) de algún delito	No	68.6%	76.4%	71.4%	78.7%	83.1%	89.6%	57.9%	73.4%
	Si	28.9%	22.7%	26.7%	19.3%	16.9%	10.4%	20.7%	23.9%
	Ns/Nc	2.5%	.9%	1.9%	2.0%			21.5%	2.8%
Total		100.0%	100.0%	100.0%	100.0%	100.0%	100.0%	100.0%	100.0%

¿FUE VÍCTIMA (DURANTE LOS ÚLTIMOS 6 MESES) DE ALGÚN DELITO?

DESAGREGADO POR ESTUDIOS CURSADOS COMPLETOS

CIUDAD AUTONOMA DE BUENOS AIRES		Estudios cursados completos						Total
		No asistí	Primario	Secundario	Terciario	Universitario	No contesta	
Fue víctima (durante los últimos 6 meses) de algún delito	No	85.0%	81.1%	83.5%	83.5%	89.6%	90.7%	84.2%
	Si	15.0%	17.7%	13.8%	14.9%	10.4%	9.3%	14.1%
	Ns/Nc		1.2%	2.7%	1.6%			1.7%
Total		100.0%	100.0%	100.0%	100.0%	100.0%	100.0%	100.0%

SAN MIGUEL DE TUCUMAN		Estudios cursados completos						Total
		No asistí	Primario	Secundario	Terciario	Universitario	No contesta	
Fue víctima (durante los últimos 6 meses) de algún delito	No	64.2%	63.7%	80.2%	58.5%	78.7%	67.8%	73.4%
	Si	35.8%	25.8%	19.3%	38.5%	18.2%	32.2%	23.9%
	Ns/Nc		10.4%	.5%	3.0%	3.2%		2.8%
Total		100.0%	100.0%	100.0%	100.0%	100.0%	100.0%	100.0%

DESAGREGADO POR CREENCIA RELIGIOSA

CIUDAD AUTONOMA DE BUENOS AIRES		A qué religión adhiere						Total
		Católico	Judío	Evangelista	Ateo	Otra	No contesta	
Fue víctima (durante los últimos 6 meses) de algún delito	No	85.0%	100.0%	68.5%	83.9%	84.0%	84.1%	84.2%
	Si	13.0%		31.5%	14.7%	16.0%	15.9%	14.1%
	Ns/Nc	2.0%			1.4%			1.7%
Total		100.0%	100.0%	100.0%	100.0%	100.0%	100.0%	100.0%

SAN MIGUEL DE TUCUMAN		A qué religión adhiere						Total
		Católico	Judío	Evangelista	Ateo	Otra	No contesta	
Fue víctima (durante los últimos 6 meses) de algún delito	No	73.3%	62.5%	83.3%	79.8%	68.0%	44.0%	73.4%
	Si	23.8%	37.5%	9.1%	20.2%	32.0%	56.0%	23.9%
	Ns/Nc	2.9%		7.6%				2.8%
Total		100.0%	100.0%	100.0%	100.0%	100.0%	100.0%	100.0%

Para los que contestaron que fueron víctimas
(en los últimos 6 meses) de algún delito

¿REALIZÓ LA DENUNCIA POLICIAL?

DESAGREGADO POR SEXO

CIUDAD AUTONOMA DE BUENOS AIRES		Sexo		Total
		Masculino	Femenino	
Realizo la denuncia policial	No	52.9%	40.5%	45.5%
	Si	39.7%	52.5%	47.4%
	Ns/Nc	7.4%	6.9%	7.1%
Total		100.0%	100.0%	100.0%

SAN MIGUEL DE TUCUMAN		Sexo		Total
		Masculino	Femenino	
Realizo la denuncia policial	No	33.2%	65.5%	51.6%
	Si	56.3%	30.7%	41.7%
	Ns/Nc	10.5%	3.8%	6.7%
Total		100.0%	100.0%	100.0%

DESAGREGADO POR EDAD

CIUDAD AUTONOMA DE BUENOS AIRES		Edades					Total
		18 - 21	22 - 30	31 - 49	50 - 65	66 y más	
Realizo la denuncia policial	No	40.6%	29.3%	47.9%	37.9%	75.6%	45.5%
	Si	59.4%	57.3%	42.7%	54.7%	24.4%	47.4%
	Ns/Nc		13.4%	9.4%	7.4%		7.1%
Total		100.0%	100.0%	100.0%	100.0%	100.0%	100.0%

SAN MIGUEL DE TUCUMAN		Edades					Total
		18 - 21	22 - 30	31 - 49	50 - 65	66 y más	
Realizo la denuncia policial	No	56.9%	38.6%	51.6%	65.3%	46.7%	51.6%
	Si	28.8%	55.0%	46.0%	27.1%	41.3%	41.7%
	Ns/Nc	14.4%	6.4%	2.3%	7.6%	12.0%	6.7%
Total		100.0%	100.0%	100.0%	100.0%	100.0%	100.0%

Para los que contestaron que fueron víctimas
(en los últimos 6 meses) de algún delito

¿REALIZÓ LA DENUNCIA POLICIAL?

DESAGREGADO POR NIVEL DE INGRESOS DEL GRUPO FAMILIAR

CIUDAD AUTONOMA DE BUENOS AIRES		Cuál es el nivel de ingresos mensuales de su grupo familiar en la actualidad							Total
Realizo la denuncia policial		- de \$500	\$500 y \$1000	\$1000 y \$2000	\$2000 y \$3000	\$3000 y \$4000	\$4000 y \$5000	No contesta Ingresos	
	No	66.7%	34.6%	67.3%	27.9%	45.9%	25.9%	49.5%	45.5%
	Si	33.3%	55.9%	32.7%	72.1%	38.9%	48.2%	50.5%	47.4%
	Ns/Nc		9.5%			15.2%	25.9%		7.1%
Total		100.0%	100.0%	100.0%	100.0%	100.0%	100.0%	100.0%	100.0%

SAN MIGUEL DE TUCUMAN		Cuál es el nivel de ingresos mensuales de su grupo familiar en la actualidad							Total
Realizo la denuncia policial		- de \$500	\$500 y \$1000	\$1000 y \$2000	\$2000 y \$3000	\$3000 y \$4000	\$4000 y \$5000	No contesta Ingresos	
	No	54.8%	70.4%	42.3%	23.7%	48.1%		24.3%	51.6%
	Si	30.6%	26.9%	49.0%	76.3%	51.9%	100.0%	75.7%	41.7%
	Ns/Nc	14.6%	2.7%	8.6%					6.7%
Total		100.0%	100.0%	100.0%	100.0%	100.0%	100.0%	100.0%	100.0%

DESAGREGADO POR ESTUDIOS CURSADOS COMPLETOS

CIUDAD AUTONOMA DE BUENOS AIRES		Estudios cursados completos						Total
Realizo la denuncia policial		No asistí	Primario	Secundario	Terciario	Universitario	No contesta	
	No		58.7%	49.0%	29.0%	47.9%		45.5%
	Si	100.0%	41.3%	44.5%	47.3%	52.1%	100.0%	47.4%
	Ns/Nc			6.4%	23.7%			7.1%
Total		100.0%	100.0%	100.0%	100.0%	100.0%	100.0%	100.0%

SAN MIGUEL DE TUCUMAN		Estudios cursados completos						Total
Realizo la denuncia policial		No asistí	Primario	Secundario	Terciario	Universitario	No contesta	
	No	35.8%	59.1%	64.7%	36.0%	47.7%	20.1%	51.6%
	Si		40.9%	29.8%	64.0%	43.7%	56.3%	41.7%
	Ns/Nc	64.2%		5.5%		8.6%	23.6%	6.7%
Total		100.0%	100.0%	100.0%	100.0%	100.0%	100.0%	100.0%

Para los que contestaron que fueron víctimas
(en los últimos 6 meses) de algún delito

¿REALIZÓ LA DENUNCIA POLICIAL?

DESAGREGADO POR CREENCIA RELIGIOSA

CIUDAD AUTONOMA DE BUENOS AIRES		A qué religión adhiere					Total
		Católico	Evangelista	Ateo	Otra	No contesta	
Realizo la denuncia policial	No	42.4%	80.6%	37.2%	100.0%		45.5%
	Si	49.3%	19.4%	55.0%		100.0%	47.4%
	Ns/Nc	8.3%		7.9%			7.1%
Total		100.0%	100.0%	100.0%	100.0%	100.0%	100.0%

SAN MIGUEL DE TUCUMAN		A qué religión adhiere					Total
		Católico	Judío	Evangelista	Ateo	Otra	No contesta
Realizo la denuncia policial	No	47.1%		100.0%	100.0%	35.5%	100.0%
	Si	45.0%	100.0%			64.5%	
	Ns/Nc	7.8%					
Total		100.0%	100.0%	100.0%	100.0%	100.0%	100.0%



INDICE DE TEMORES & DESCONFIANZAS

¿CÓMO PERCIBE EL TEMA DEL DELITO RESPECTO DE UN AÑO ATRÁS?

Período de análisis:

Octubre de 2005

Área de investigación:

Ciudad Autónoma de Buenos Aires

San Miguel de Tucumán

¿CÓMO PERCIBE EL TEMA DEL DELITO
RESPECTO DE UN AÑO ATRÁS?

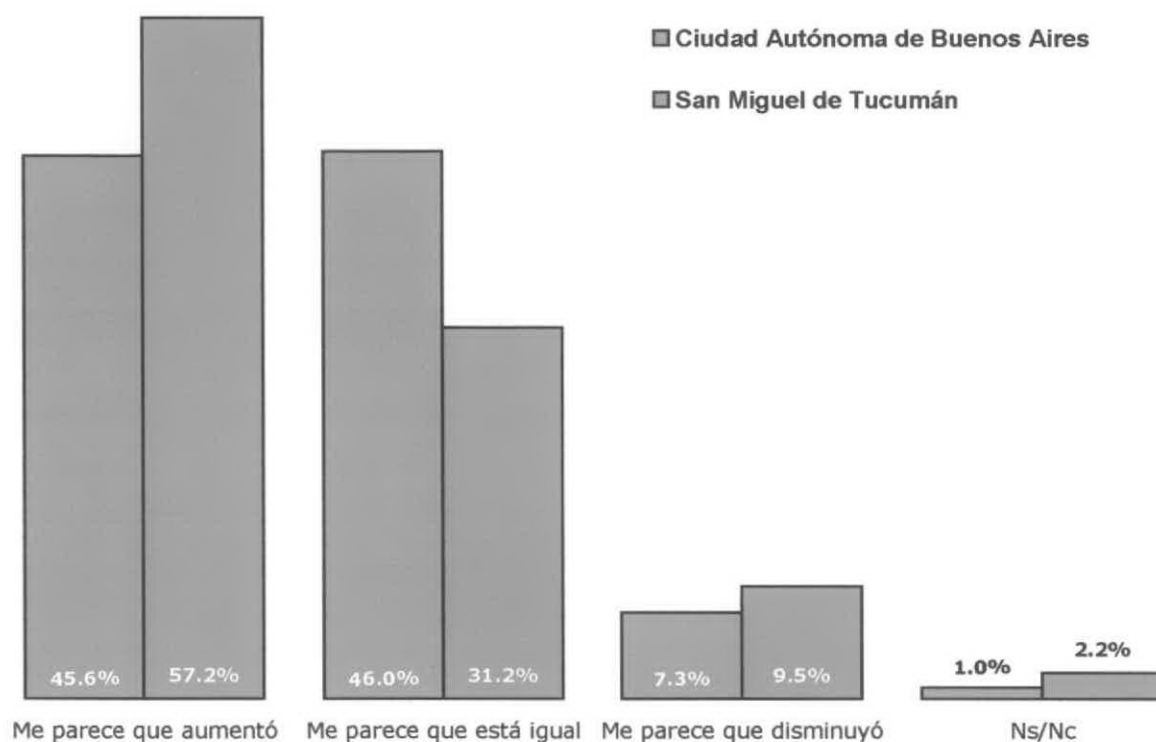



CUADROS COMPLEMENTARIOS

DESAGREGADOS POR:

- Sexo
- Edad
- Nivel de Ingresos del grupo familiar del contestante
- Estudios cursados completos
- Creencia religiosa

Período de análisis:

Octubre de 2005

Área de investigación:

Ciudad Autónoma de Buenos Aires

San Miguel de Tucumán

¿CÓMO PERCIBE EL TEMA DEL DELITO RESPECTO DE UN AÑO ATRÁS?

DESAGREGADO POR SEXO

CIUDAD AUTONOMA DE BUENOS AIRES		Sexo		Total
		Masculino	Femenino	
Cómo percibe el tema del delito respecto de un año atrás	Me parece que aumentó	38.5%	51.3%	45.6%
	Me parece que está igual	47.0%	45.3%	46.0%
	Me parece que disminuyó	12.9%	3.0%	7.3%
	Ns/Nc	1.7%	.5%	1.0%
Total		100.0%	100.0%	100.0%

SAN MIGUEL DE TUCUMAN		Sexo		Total
		Masculino	Femenino	
Cómo percibe el tema del delito respecto de un año atrás	Me parece que aumentó	48.9%	64.1%	57.2%
	Me parece que está igual	33.8%	29.1%	31.2%
	Me parece que disminuyó	15.3%	4.6%	9.5%
	Ns/Nc	2.0%	2.3%	2.2%
Total		100.0%	100.0%	100.0%

DESAGREGADO POR EDAD

CIUDAD AUTONOMA DE BUENOS AIRES		Edades					Total
		18 - 21	22 - 30	31 - 49	50 - 65	66 y más	
Cómo percibe el tema del delito respecto de un año atrás	Me parece que aumentó	28.3%	40.6%	40.1%	51.5%	58.5%	45.6%
	Me parece que está igual	56.6%	51.3%	53.0%	37.9%	35.3%	46.0%
	Me parece que disminuyó	15.0%	7.0%	6.9%	8.3%	4.7%	7.3%
	Ns/Nc		1.1%		2.2%	1.6%	1.0%
Total		100.0%	100.0%	100.0%	100.0%	100.0%	100.0%

SAN MIGUEL DE TUCUMAN		Edades					Total
		18 - 21	22 - 30	31 - 49	50 - 65	66 y más	
Cómo percibe el tema del delito respecto de un año atrás	Me parece que aumentó	46.3%	54.5%	60.1%	59.7%	61.1%	57.2%
	Me parece que está igual	43.9%	38.8%	27.1%	23.7%	26.4%	31.2%
	Me parece que disminuyó	9.7%	5.0%	9.1%	13.7%	12.5%	9.5%
	Ns/Nc		1.7%	3.7%	2.9%		2.2%
Total		100.0%	100.0%	100.0%	100.0%	100.0%	100.0%

¿CÓMO PERCIBE EL TEMA DEL DELITO RESPECTO DE UN AÑO ATRÁS?

DESAGREGADO POR NIVEL DE INGRESOS DEL GRUPO FAMILIAR

CIUDAD AUTONOMA DE BUENOS AIRES		Cuál es el nivel de ingresos mensuales de su grupo familiar en la actualidad							Total
		- de \$500	\$500 y \$1000	\$1000 y \$2000	\$2000 y \$3000	\$3000 y \$4000	\$4000 y \$5000	No contesta Ingresos	
Cómo percibe el tema del delito respecto de un año atrás	Me parece que aumentó	74.6%	53.3%	47.1%	23.2%	33.6%	37.0%	68.1%	45.6%
	Me parece que está igual	19.3%	43.3%	43.6%	64.9%	59.3%	40.7%	31.9%	46.0%
	Me parece que disminuyó	6.2%	3.3%	8.4%	9.8%	7.0%	17.8%		7.3%
	Ns/Nc			1.0%	2.2%		4.5%		1.0%
Total		100.0%	100.0%	100.0%	100.0%	100.0%	100.0%	100.0%	100.0%

SAN MIGUEL DE TUCUMAN		Cuál es el nivel de ingresos mensuales de su grupo familiar en la actualidad							Total
		- de \$500	\$500 y \$1000	\$1000 y \$2000	\$2000 y \$3000	\$3000 y \$4000	\$4000 y \$5000	No contesta Ingresos	
Cómo percibe el tema del delito respecto de un año atrás	Me parece que aumentó	66.2%	55.0%	57.0%	49.8%	46.4%	58.3%	56.8%	57.2%
	Me parece que está igual	24.0%	35.8%	29.3%	33.9%	53.6%	41.7%	16.6%	31.2%
	Me parece que disminuyó	8.6%	8.6%	10.5%	14.3%			14.0%	9.5%
	Ns/Nc	1.3%	.5%	3.2%	2.0%			12.6%	2.2%
Total		100.0%	100.0%	100.0%	100.0%	100.0%	100.0%	100.0%	100.0%

DESAGREGADO POR ESTUDIOS CURSADOS COMPLETOS

CIUDAD AUTONOMA DE BUENOS AIRES		Estudios cursados completos						Total
		No asistí	Primario	Secundario	Terciario	Universitario	No contesta	
Cómo percibe el tema del delito respecto de un año atrás	Me parece que aumentó	43.5%	66.5%	39.9%	45.5%	35.7%	63.3%	45.6%
	Me parece que está igual	47.7%	29.1%	49.1%	49.4%	55.7%	30.1%	46.0%
	Me parece que disminuyó	8.8%	4.4%	9.4%	3.5%	8.7%	6.6%	7.3%
	Ns/Nc			1.6%	1.6%			1.0%
Total		100.0%	100.0%	100.0%	100.0%	100.0%	100.0%	100.0%

SAN MIGUEL DE TUCUMAN		Estudios cursados completos						Total
		No asistí	Primario	Secundario	Terciario	Universitario	No contesta	
Cómo percibe el tema del delito respecto de un año atrás	Me parece que aumentó	45.5%	65.8%	55.3%	58.7%	60.6%	35.5%	57.2%
	Me parece que está igual	43.5%	24.7%	33.4%	24.3%	33.4%	39.1%	31.2%
	Me parece que disminuyó	10.9%	4.7%	10.4%	15.2%	2.9%	18.9%	9.5%
	Ns/Nc		4.8%	.9%	1.7%	3.2%	6.5%	2.2%
Total		100.0%	100.0%	100.0%	100.0%	100.0%	100.0%	100.0%

¿CÓMO PERCIBE EL TEMA DEL DELITO RESPECTO DE UN AÑO ATRÁS?

DESAGREGADO POR CREENCIA RELIGIOSA

CIUDAD AUTONOMA DE BUENOS AIRES		A qué religión adhiere						Total
		Católico	Judío	Evangelista	Ateo	Otra	No contesta	
Cómo percibe el tema del delito respecto de un año atrás	Me parece que aumentó	51.4%	67.6%	55.0%	20.9%	16.0%	50.0%	45.6%
	Me parece que está igual	41.1%	32.4%	40.6%	69.6%	44.4%	35.3%	46.0%
	Me parece que disminuyó	6.7%		4.4%	9.5%	19.4%	14.7%	7.3%
	Ns/Nc	.9%				20.2%		1.0%
Total		100.0%	100.0%	100.0%	100.0%	100.0%	100.0%	100.0%

SAN MIGUEL DE TUCUMAN		A qué religión adhiere						Total
		Católico	Judío	Evangelista	Ateo	Otra	No contesta	
Cómo percibe el tema del delito respecto de un año atrás	Me parece que aumentó	57.7%		65.7%	45.8%	68.8%	68.2%	57.2%
	Me parece que está igual	30.0%	100.0%	26.7%	44.8%	31.2%	15.0%	31.2%
	Me parece que disminuyó	10.1%			9.4%		16.8%	9.5%
	Ns/Nc	2.2%		7.6%				2.2%
Total		100.0%	100.0%	100.0%	100.0%	100.0%	100.0%	100.0%



INDICE DE TEMORES & DESCONFIANZAS

SEGUNDO TEMA

¿CUÁNTO TEMOR LE PRODUCE EL FUTURO?

- Temor a lo que le pueda deparar el futuro
- Temor a lo que el futuro pueda depararle a sus hijos / nietos
- Temor a ser mas pobre que hoy
- Temor a verse obligado a delinquir por necesidad?

Período de análisis:

Octubre de 2005

Área de investigación:

Ciudad Autónoma de Buenos Aires

San Miguel de Tucumán



INDICE DE TEMORES & DESCONFIANZAS

TEMOR A LO QUE LE PUEDA DEPARAR EL FUTURO

Período de análisis:

Octubre de 2005

Área de investigación:

Ciudad Autónoma de Buenos Aires

San Miguel de Tucumán

TEMOR A LO QUE LE PUEDA DEPARAR EL FUTURO

Califique de 0 a 10 el temor que siente frente a lo que le pueda deparar el futuro.

0 es: no tengo temor y 10 es: tengo muchísimo temor

Calificación	Ciudad Autónoma de Buenos Aires	San Miguel de Tucumán
0	11.9%	16.7%
1	3.9%	2.1%
2	5.2%	3.0%
3	9.9%	5.1%
4	9.2%	5.5%
5	13.3%	14.1%
6	7.6%	7.1%
7	11.7%	11.6%
8	13.3%	8.0%
9	3.5%	3.2%
10	9.7%	20.7%
Ns/Nc	0.8%	2.9%
Total	100.0%	100.0%
Promedio de calificaciones	5.14	5.65

■ Ciudad Autónoma de Buenos Aires

■ San Miguel de Tucumán

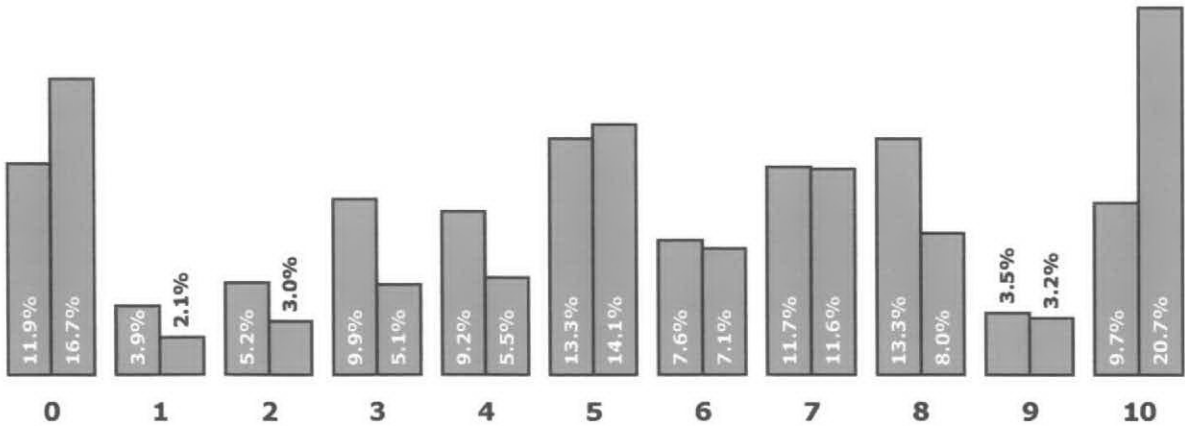



CUADROS COMPLEMENTARIOS

DESAGREGADOS POR:

- Sexo
- Edad
- Nivel de Ingresos del grupo familiar del contestante
- Estudios cursados completos
- Creencia religiosa

Período de análisis:

Octubre de 2005

Área de investigación:

Ciudad Autónoma de Buenos Aires

San Miguel de Tucumán

TEMOR A LO QUE LE PUEDA DEPARAR EL FUTURO

DESAGREGADO POR SEXO

CIUDAD AUTONOMA DE BUENOS AIRES		Sexo		Total
		Masculino	Femenino	
Temor a lo que le pueda deparar el futuro	0	14.7%	9.7%	11.9%
	1	4.6%	3.4%	3.9%
	2	6.0%	4.5%	5.2%
	3	7.7%	11.6%	9.9%
	4	11.0%	7.8%	9.2%
	5	15.7%	11.4%	13.3%
	6	9.0%	6.5%	7.6%
	7	9.1%	13.7%	11.7%
	8	9.0%	16.6%	13.3%
	9	3.2%	3.8%	3.5%
	10	9.5%	9.9%	9.7%
	Ns/Nc	.6%	.9%	.8%
Total		100.0%	100.0%	100.0%

SAN MIGUEL DE TUCUMAN		Sexo		Total
		Masculino	Femenino	
Temor a lo que le pueda deparar el futuro	0	17.4%	16.2%	16.7%
	1	1.7%	2.4%	2.1%
	2	2.2%	3.6%	3.0%
	3	7.3%	3.2%	5.1%
	4	6.1%	5.1%	5.5%
	5	16.0%	12.5%	14.1%
	6	6.8%	7.4%	7.1%
	7	12.2%	11.2%	11.6%
	8	5.6%	10.0%	8.0%
	9	2.0%	4.2%	3.2%
	10	19.8%	21.4%	20.7%
	Ns/Nc	2.8%	2.9%	2.9%
Total		100.0%	100.0%	100.0%

TEMOR A LO QUE LE PUEDA DEPARAR EL FUTURO

DESAGREGADO POR EDAD

CIUDAD AUTONOMA DE BUENOS AIRES		Edades					Total
		18 - 21	22 - 30	31 - 49	50 - 65	66 y más	
Temor a lo que le pueda deparar el futuro	0	14.5%	5.9%	10.6%	15.2%	15.0%	11.9%
	1	3.5%	5.0%	4.5%	3.1%	3.1%	3.9%
	2	3.5%	10.5%	3.7%	4.1%	4.4%	5.2%
	3	7.5%	8.3%	10.5%	6.7%	14.4%	9.9%
	4	4.0%	10.9%	12.9%	5.9%	7.5%	9.2%
	5	30.1%	16.8%	11.4%	9.8%	10.3%	13.3%
	6	6.9%	12.9%	9.2%	5.4%	3.1%	7.6%
	7	15.0%	9.8%	8.6%	16.8%	11.6%	11.7%
	8	11.0%	11.1%	16.4%	11.5%	13.1%	13.3%
	9	4.0%	3.7%	2.6%	8.3%		3.5%
	10		5.0%	8.9%	10.7%	17.5%	9.7%
	Ns/Nc			.8%	2.6%		.8%
Total		100.0%	100.0%	100.0%	100.0%	100.0%	100.0%

SAN MIGUEL DE TUCUMAN		Edades					Total
		18 - 21	22 - 30	31 - 49	50 - 65	66 y más	
Temor a lo que le pueda deparar el futuro	0	17.1%	10.9%	17.9%	14.7%	26.4%	16.7%
	1	4.9%	.9%	.7%	1.5%	6.0%	2.1%
	2	2.5%	2.8%	5.1%	1.7%		3.0%
	3	7.4%	4.2%	7.3%	4.4%		5.1%
	4	2.4%	7.8%	2.2%	4.6%	14.3%	5.5%
	5	17.1%	21.0%	11.4%	7.8%	14.3%	14.1%
	6	2.4%	9.5%	8.8%	6.4%	4.2%	7.1%
	7	17.0%	12.2%	14.4%	4.4%	8.3%	11.6%
	8	19.4%	6.9%	3.6%	11.0%	6.0%	8.0%
	9		4.5%	2.2%	8.1%		3.2%
	10	9.8%	18.4%	23.5%	29.1%	16.2%	20.7%
	Ns/Nc		.9%	2.9%	6.4%	4.2%	2.9%
Total		100.0%	100.0%	100.0%	100.0%	100.0%	100.0%

TEMOR A LO QUE LE PUEDA DEPARAR EL FUTURO

DESAGREGADO POR NIVEL DE INGRESOS DEL GRUPO FAMILIAR

CIUDAD AUTONOMA DE BUENOS AIRES		Cuál es el nivel de ingresos mensuales de su grupo familiar en la actualidad							Total
Temor a lo que le pueda deparar el futuro		- de \$500	\$500 y \$1000	\$1000 y \$2000	\$2000 y \$3000	\$3000 y \$4000	\$4000 y \$5000	No contesta Ingresos	
	0	14.4%	10.9%	15.7%	4.4%	6.1%	21.4%	14.1%	11.9%
	1		2.1%	5.4%	3.9%	8.8%	6.7%		3.9%
	2		6.2%	4.5%	6.6%	5.8%	8.1%		5.2%
	3	8.0%	10.2%	10.7%	8.7%	14.9%	11.1%		9.9%
	4	4.4%	5.3%	8.9%	21.2%	5.3%	6.9%	4.6%	9.2%
	5	6.2%	12.4%	16.2%	15.4%	9.5%	7.9%	20.3%	13.3%
	6		8.1%	5.3%	12.7%	8.3%	5.9%	12.7%	7.6%
	7	14.7%	8.6%	12.4%	13.4%	13.8%	13.0%	7.5%	11.7%
	8	6.9%	23.8%	14.0%	6.4%	11.9%	4.2%		13.3%
	9	4.0%	4.4%	1.0%	1.1%	6.9%	10.5%	6.4%	3.5%
	10	38.3%	8.1%	5.8%	6.1%	5.1%	4.3%	28.1%	9.7%
	Ns/Nc	3.2%				3.5%		6.4%	.8%
Total		100.0%	100.0%	100.0%	100.0%	100.0%	100.0%	100.0%	100.0%

SAN MIGUEL DE TUCUMAN		Cuál es el nivel de ingresos mensuales de su grupo familiar en la actualidad							Total
Temor a lo que le pueda deparar el futuro		- de \$500	\$500 y \$1000	\$1000 y \$2000	\$2000 y \$3000	\$3000 y \$4000	\$4000 y \$5000	No contesta Ingresos	
	0	7.6%	15.6%	21.4%	31.3%	16.9%	13.0%	12.3%	16.7%
	1		1.6%	1.0%	7.5%		17.6%		2.1%
	2	1.5%	2.0%	6.3%	2.2%			4.2%	3.0%
	3	1.5%	3.4%	9.4%	6.4%	9.7%	8.7%	4.2%	5.1%
	4	4.0%	7.8%	4.9%	2.0%	19.5%		3.1%	5.5%
	5	5.1%	18.5%	18.2%	4.2%	8.1%	17.6%	21.3%	14.1%
	6	8.4%	10.9%	1.9%	4.5%		10.2%	7.3%	7.1%
	7	17.8%	10.1%	9.2%	8.8%	29.6%	7.9%	8.4%	11.6%
	8	11.0%	7.8%	9.7%	5.7%	8.1%			8.0%
	9	1.5%	5.7%		2.5%	8.1%	7.3%	4.3%	3.2%
	10	32.2%	15.2%	17.1%	24.9%		17.7%	30.7%	20.7%
	Ns/Nc	9.3%	1.5%	1.0%				4.3%	2.9%
Total		100.0%	100.0%	100.0%	100.0%	100.0%	100.0%	100.0%	100.0%

TEMOR A LO QUE LE PUEDA DEPARAR EL FUTURO

DESAGREGADO POR ESTUDIOS CURSADOS COMPLETOS

CIUDAD AUTONOMA DE BUENOS AIRES		Estudios cursados completos						Total
		No asistí	Primario	Secundario	Terciario	Universitario	No contesta	
Temor a lo que le pueda deparar el futuro	0	11.6%	16.0%	12.1%	8.2%	12.9%		11.9%
	1		1.5%	3.1%	6.0%	8.6%		3.9%
	2		3.5%	5.1%	4.9%	8.3%	6.6%	5.2%
	3		12.2%	8.1%	10.2%	7.6%	42.8%	9.9%
	4	18.4%	8.8%	8.8%	8.4%	12.6%		9.2%
	5		6.4%	15.2%	17.4%	13.5%	8.7%	13.3%
	6		5.3%	9.5%	8.1%	6.3%		7.6%
	7	43.5%	8.0%	11.8%	8.9%	12.2%	21.4%	11.7%
	8	15.0%	10.9%	14.2%	12.5%	14.5%	9.3%	13.3%
	9		1.4%	4.0%	7.0%	1.8%		3.5%
	10	11.6%	25.9%	7.0%	6.9%	1.8%	11.2%	9.7%
	Ns/Nc			1.1%	1.6%			.8%
Total		100.0%	100.0%	100.0%	100.0%	100.0%	100.0%	100.0%

SAN MIGUEL DE TUCUMAN		Estudios cursados completos						Total
		No asistí	Primario	Secundario	Terciario	Universitario	No contesta	
Temor a lo que le pueda deparar el futuro	0	23.0%	18.7%	13.1%	18.3%	23.4%	20.3%	16.7%
	1			1.4%	7.4%	2.1%		2.1%
	2			2.6%	1.7%	9.6%		3.0%
	3		1.2%	8.6%	3.3%	8.2%		5.1%
	4	23.0%	1.7%	5.7%	5.3%	4.5%	12.9%	5.5%
	5		8.1%	15.9%	15.1%	14.8%	13.6%	14.1%
	6		10.0%	5.8%	6.2%	9.4%	11.2%	7.1%
	7	30.2%	6.0%	14.2%	14.4%	6.5%		11.6%
	8		8.8%	11.6%	5.2%	1.3%		8.0%
	9	12.8%	3.3%	2.8%	1.6%	5.3%		3.2%
	10		29.4%	20.4%	21.5%	14.9%	21.5%	20.7%
	Ns/Nc	10.9%	11.7%				20.4%	2.9%
Total		100.0%	100.0%	100.0%	100.0%	100.0%	100.0%	100.0%

TEMOR A LO QUE LE PUEDA DEPARAR EL FUTURO

DESAGREGADO POR CREENCIA RELIGIOSA

CIUDAD AUTONOMA DE BUENOS AIRES		A qué religión adhiere						Total
		Católico	Judío	Evangelista	Ateo	Otra	No contesta	
Temor a lo que le pueda deparar el futuro	0	11.0%	32.4%	20.9%	12.4%	20.2%		11.9%
	1	4.0%			4.1%	16.0%		3.9%
	2	5.4%	33.8%		5.1%			5.2%
	3	9.6%		14.1%	12.7%			9.9%
	4	9.1%		17.0%	10.1%			9.2%
	5	13.9%		10.5%	14.7%			13.3%
	6	6.3%			10.8%	12.4%	50.0%	7.6%
	7	12.1%		7.4%	12.6%		14.7%	11.7%
	8	12.3%		19.7%	10.9%	51.3%	35.3%	13.3%
	9	4.1%		5.7%	1.7%			3.5%
	10	11.3%	33.8%	4.7%	4.9%			9.7%
	Ns/Nc	1.1%						.8%
Total		100.0%	100.0%	100.0%	100.0%	100.0%	100.0%	100.0%

SAN MIGUEL DE TUCUMAN		A qué religión adhiere						Total
		Católico	Judío	Evangelista	Ateo	Otra	No contesta	
Temor a lo que le pueda deparar el futuro	0	15.6%	31.3%	27.9%	22.7%	21.7%	15.0%	16.7%
	1	2.2%			3.6%			2.1%
	2	3.1%		9.1%				3.0%
	3	4.8%	31.3%	7.6%	7.7%			5.1%
	4	5.3%			7.7%	22.1%		5.5%
	5	14.7%		5.6%	10.6%	20.9%	12.3%	14.1%
	6	7.7%	37.5%				16.8%	7.1%
	7	12.0%		6.9%	17.1%			11.6%
	8	7.5%		21.1%	8.7%	13.6%		8.0%
	9	2.8%			3.3%		36.2%	3.2%
	10	21.3%		12.7%	18.7%	21.7%	19.7%	20.7%
	Ns/Nc	3.0%		9.1%				2.9%
Total		100.0%	100.0%	100.0%	100.0%	100.0%	100.0%	100.0%



INDICE DE TEMORES & DESCONFIANZAS

TEMOR A LO QUE EL FUTURO PUEDA DEPARARLE A SUS HIJOS / NIETOS

Período de análisis:

Octubre de 2005

Área de investigación:

Ciudad Autónoma de Buenos Aires

San Miguel de Tucumán

TEMOR A LO QUE EL FUTURO PUEDA DEPARARLE A SUS HIJOS / NIETOS

Califique de 0 a 10 el temor que siente frente a lo que el futuro le pueda depararle a su hijos / nietos.

0 es: no tengo temor y 10 es: tengo muchísimo temor

Calificación	Ciudad Autónoma de Buenos Aires	San Miguel de Tucumán
0	9.0%	5.7%
1	2.5%	1.0%
2	3.5%	3.5%
3	3.1%	2.8%
4	4.8%	3.7%
5	11.7%	9.6%
6	7.2%	5.1%
7	6.8%	5.7%
8	12.6%	12.9%
9	10.7%	8.4%
10	25.6%	37.8%
Ns/Nc	2.5%	4.0%
Total	100.0%	100.0%
Promedio de calificaciones	6.57	7.28

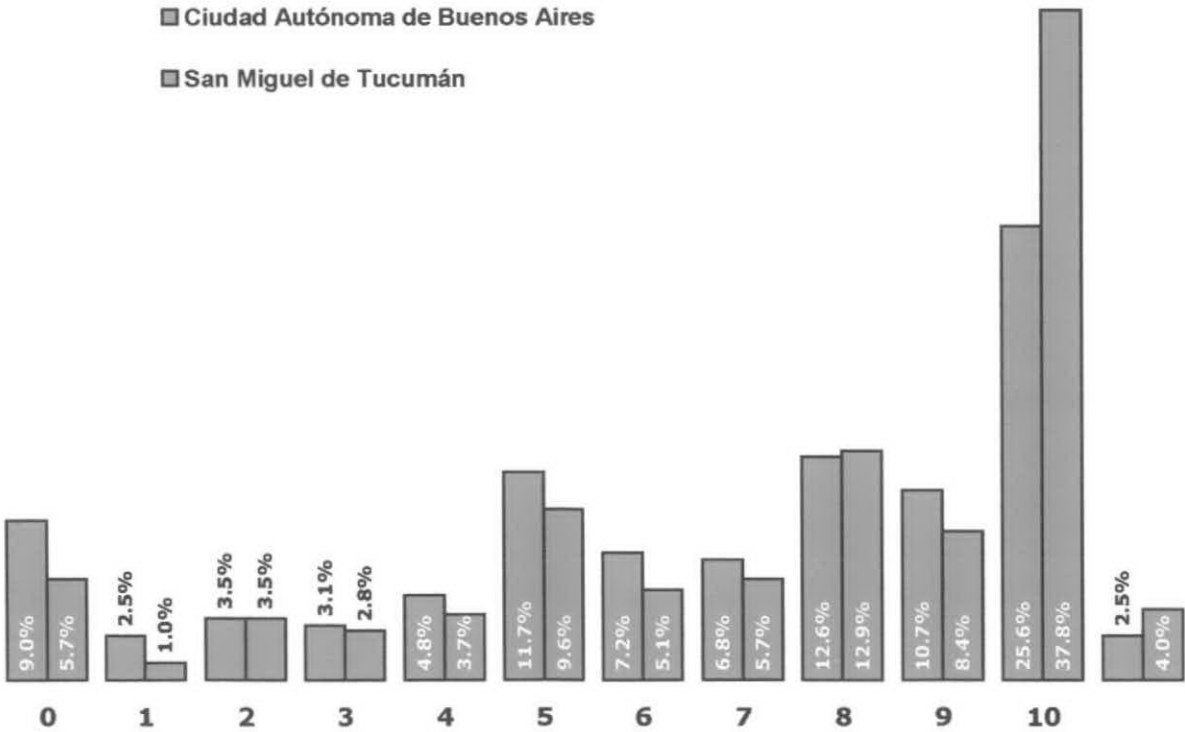



CUADROS COMPLEMENTARIOS

DESAGREGADOS POR:

- Sexo
- Edad
- Nivel de Ingresos del grupo familiar del contestante
- Estudios cursados completos
- Creencia religiosa

Período de análisis:

Octubre de 2005

Área de investigación:

Ciudad Autónoma de Buenos Aires

San Miguel de Tucumán

TEMOR A LO QUE EL FUTURO PUEDA DEPARARLE A SUS HIJOS / NIETOS

DESAGREGADO POR SEXO

CIUDAD AUTONOMA DE BUENOS AIRES		Sexo		Total
		Masculino	Femenino	
Temor a lo que el futuro pueda depararle a sus hijos / nietos	0	10.5%	7.7%	9.0%
	1	2.4%	2.6%	2.5%
	2	5.7%	1.8%	3.5%
	3	5.2%	1.5%	3.1%
	4	3.5%	5.8%	4.8%
	5	15.2%	8.9%	11.7%
	6	8.4%	6.4%	7.2%
	7	8.1%	5.7%	6.8%
	8	12.5%	12.6%	12.6%
	9	7.4%	13.3%	10.7%
	10	20.0%	30.0%	25.6%
	Ns/Nc	1.0%	3.6%	2.5%
Total		100.0%	100.0%	100.0%

SAN MIGUEL DE TUCUMAN		Sexo		Total
		Masculino	Femenino	
Temor a lo que el futuro pueda depararle a sus hijos / nietos	0	8.0%	3.7%	5.7%
	1	1.6%	.4%	1.0%
	2	3.2%	3.9%	3.5%
	3	1.4%	3.9%	2.8%
	4	5.1%	2.6%	3.7%
	5	11.8%	7.7%	9.6%
	6	5.8%	4.5%	5.1%
	7	5.8%	5.6%	5.7%
	8	12.5%	13.2%	12.9%
	9	7.1%	9.5%	8.4%
	10	33.9%	41.0%	37.8%
	Ns/Nc	3.9%	4.1%	4.0%
Total		100.0%	100.0%	100.0%

TEMOR A LO QUE EL FUTURO PUEDA DEPARARLE A SUS HIJOS / NIETOS

DESAGREGADO POR EDAD

CIUDAD AUTONOMA DE BUENOS AIRES		Edades					Total
		18 - 21	22 - 30	31 - 49	50 - 65	66 y más	
Temor a lo que el futuro pueda depararle a sus hijos / nietos	0	11.0%	17.0%	8.9%	5.4%	4.7%	9.0%
	1	6.9%	3.3%	1.8%	.9%	2.8%	2.5%
	2	7.5%	8.1%	1.6%	1.3%	3.1%	3.5%
	3		4.8%	4.2%	.9%	3.1%	3.1%
	4	4.0%	6.1%	6.0%	4.1%	2.8%	4.8%
	5	26.6%	9.2%	12.6%	10.0%	8.8%	11.7%
	6	6.9%	9.8%	6.1%	8.1%	5.9%	7.2%
	7	3.5%	5.7%	5.7%	6.7%	10.6%	6.8%
	8	19.1%	16.3%	11.6%	13.7%	7.5%	12.6%
	9	3.5%	7.4%	9.9%	18.1%	10.3%	10.7%
	10	7.5%	9.8%	28.6%	29.6%	37.6%	25.6%
	Ns/Nc	3.5%	2.4%	2.9%	1.3%	2.8%	2.5%
Total		100.0%	100.0%	100.0%	100.0%	100.0%	100.0%

SAN MIGUEL DE TUCUMAN		Edades					Total
		18 - 21	22 - 30	31 - 49	50 - 65	66 y más	
Temor a lo que el futuro pueda depararle a sus hijos / nietos	0	12.2%	9.4%	4.2%	3.4%		5.7%
	1		.9%	.7%	2.9%		1.0%
	2	2.4%	5.1%	4.3%	3.4%		3.5%
	3	2.4%	6.2%	2.3%	1.5%		2.8%
	4	4.9%	3.6%	3.6%	2.9%	4.2%	3.7%
	5	9.8%	6.5%	13.1%	3.2%	14.3%	9.6%
	6	7.3%	3.5%	4.2%	4.9%	8.3%	5.1%
	7	2.4%	5.2%	2.9%	2.9%	20.4%	5.7%
	8	19.5%	12.4%	12.9%	11.0%	10.2%	12.9%
	9	2.5%	8.8%	10.2%	5.8%	12.1%	8.4%
	10	36.5%	34.8%	37.3%	54.8%	22.3%	37.8%
	Ns/Nc		3.6%	4.4%	3.2%	8.3%	4.0%
Total		100.0%	100.0%	100.0%	100.0%	100.0%	100.0%

TEMOR A LO QUE EL FUTURO PUEDA DEPARARLE A SUS HIJOS / NIETOS

DESAGREGADO POR NIVEL DE INGRESOS DEL GRUPO FAMILIAR

CIUDAD AUTONOMA DE BUENOS AIRES		Cuál es el nivel de ingresos mensuales de su grupo familiar en la actualidad							Total
		- de \$500	\$500 y \$1000	\$1000 y \$2000	\$2000 y \$3000	\$3000 y \$4000	\$4000 y \$5000	No contesta Ingresos	
Temor a lo que el futuro pueda depararle a sus hijos / nietos	0	7.6%	10.3%	10.6%	5.7%	2.5%	11.1%	14.0%	9.0%
	1		4.0%	3.6%	1.4%		2.6%		2.5%
	2		1.9%	6.4%	1.5%	4.5%	6.1%	5.0%	3.5%
	3			4.5%	5.6%	4.3%	3.3%	6.0%	3.1%
	4		3.0%	3.5%	13.2%	3.3%	4.3%		4.8%
	5	11.1%	9.0%	9.0%	16.6%	15.6%	14.6%	13.9%	11.7%
	6	3.5%	8.9%	7.9%	8.3%	6.1%	2.6%	4.6%	7.2%
	7	3.5%	4.2%	11.2%	4.2%	8.1%	7.7%	8.1%	6.8%
	8	2.5%	18.2%	6.0%	13.7%	26.0%	6.7%	20.2%	12.6%
	9		13.6%	6.1%	12.2%	17.7%	15.8%	14.1%	10.7%
	10	60.7%	24.8%	29.1%	16.5%	8.4%	24.9%	14.1%	25.6%
	Ns/Nc	11.2%	2.1%	2.1%	1.1%	3.6%			2.5%
Total		100.0%	100.0%	100.0%	100.0%	100.0%	100.0%	100.0%	100.0%

SAN MIGUEL DE TUCUMAN		Cuál es el nivel de ingresos mensuales de su grupo familiar en la actualidad							Total
		- de \$500	\$500 y \$1000	\$1000 y \$2000	\$2000 y \$3000	\$3000 y \$4000	\$4000 y \$5000	No contesta Ingresos	
Temor a lo que el futuro pueda depararle a sus hijos / nietos	0	4.7%	5.8%	2.0%	16.3%	7.2%	6.5%	3.1%	5.7%
	1	1.3%	.7%	1.0%			7.3%		1.0%
	2	1.5%	3.9%	3.0%	4.6%	17.8%		3.8%	3.5%
	3	.9%	3.3%	4.0%			8.7%	4.2%	2.8%
	4		5.7%	6.4%		9.7%			3.7%
	5	2.8%	10.4%	16.1%	8.8%	9.7%		8.4%	9.6%
	6	4.2%	7.1%	2.1%	4.2%		20.5%	4.3%	5.1%
	7	1.1%	6.4%	7.1%	7.3%	30.6%			5.7%
	8	10.3%	16.6%	12.5%	11.7%	8.1%	16.2%	4.2%	12.9%
	9	9.4%	4.5%	9.5%	14.2%		16.6%	12.6%	8.4%
	10	53.3%	33.1%	34.1%	33.0%	16.9%	24.2%	50.4%	37.8%
	Ns/Nc	10.4%	2.4%	2.2%				9.0%	4.0%
Total		100.0%	100.0%	100.0%	100.0%	100.0%	100.0%	100.0%	100.0%

TEMOR A LO QUE EL FUTURO PUEDA DEPARARLE A SUS HIJOS / NIETOS

DESAGREGADO POR ESTUDIOS CURSADOS COMPLETOS

CIUDAD AUTONOMA DE BUENOS AIRES		Estudios cursados completos						Total
		No asistí	Primario	Secundario	Terciario	Universitario	No contesta	
Temor a lo que el futuro pueda depararle a sus hijos / nietos	0	11.6%	7.1%	10.4%	6.9%	10.4%		9.0%
	1		3.5%	3.0%	1.9%	1.5%		2.5%
	2		1.9%	2.9%	4.7%	7.6%		3.5%
	3		1.9%	1.5%	7.6%	5.5%		3.1%
	4		5.4%	4.5%	3.2%	8.4%		4.8%
	5	8.8%	8.0%	10.5%	12.0%	15.1%	36.7%	11.7%
	6	9.6%	6.1%	9.8%	5.9%	2.8%		7.2%
	7		12.2%	5.0%	5.1%	10.5%		6.8%
	8		10.4%	17.6%	6.3%	10.7%		12.6%
	9	15.0%	3.0%	11.9%	12.0%	10.0%	30.7%	10.7%
	10	55.0%	37.0%	20.6%	30.8%	15.8%	32.6%	25.6%
	Ns/Nc		3.5%	2.2%	3.5%	1.7%		2.5%
Total		100.0%	100.0%	100.0%	100.0%	100.0%	100.0%	100.0%

SAN MIGUEL DE TUCUMAN		Estudios cursados completos						Total
		No asistí	Primario	Secundario	Terciario	Universitario	No contesta	
Temor a lo que el futuro pueda depararle a sus hijos / nietos	0	8.0%	3.9%	4.7%	1.6%	16.1%		5.7%
	1		1.7%	1.4%				1.0%
	2			3.7%	5.0%	3.5%	12.3%	3.5%
	3		1.2%	2.0%	3.2%	7.8%		2.8%
	4		2.0%	3.9%	3.3%	5.2%	6.5%	3.7%
	5		12.9%	7.2%	12.3%	13.2%	7.5%	9.6%
	6		8.7%	5.6%	2.0%	3.0%	6.5%	5.1%
	7	23.0%	3.2%	4.7%	9.8%	4.3%	6.3%	5.7%
	8		7.5%	17.2%	10.1%	12.3%		12.9%
	9		1.7%	7.3%	21.5%	6.5%	11.8%	8.4%
	10	35.1%	52.6%	40.9%	26.4%	26.3%	27.9%	37.8%
	Ns/Nc	33.9%	4.7%	1.3%	4.7%	1.7%	21.2%	4.0%
Total		100.0%	100.0%	100.0%	100.0%	100.0%	100.0%	100.0%

TEMOR A LO QUE EL FUTURO PUEDA DEPARARLE A SUS HIJOS / NIETOS

DESAGREGADO POR CREENCIA RELIGIOSA

CIUDAD AUTONOMA DE BUENOS AIRES		A qué religión adhiere						Total
Temor a lo que el futuro pueda depararle a sus hijos / nietos		Católico	Judío	Evangelista	Ateo	Otra	No contesta	
	0	7.6%		4.4%	14.3%	20.2%	19.3%	9.0%
	1	1.8%		6.1%	5.2%			2.5%
	2	3.8%			2.6%	16.0%		3.5%
	3	3.0%		5.7%	3.4%			3.1%
	4	5.1%			5.9%			4.8%
	5	11.7%		14.1%	14.0%			11.7%
	6	6.0%		27.9%	6.1%		30.7%	7.2%
	7	6.3%	100.0%		6.6%			6.8%
	8	12.4%			17.9%	19.4%		12.6%
	9	10.5%		7.4%	9.3%	28.4%	30.7%	10.7%
	10	26.7%		34.5%	13.4%	16.0%	19.3%	25.6%
	Ns/Nc	3.1%			1.4%			2.5%
Total		100.0%	100.0%	100.0%	100.0%	100.0%	100.0%	100.0%

SAN MIGUEL DE TUCUMAN		A qué religión adhiere						Total
Temor a lo que el futuro pueda depararle a sus hijos / nietos		Católico	Judío	Evangelista	Ateo	Otra	No contesta	
	0	5.0%		20.4%	7.7%		15.0%	5.7%
	1	.9%			3.6%			1.0%
	2	3.1%		9.1%	4.7%	13.6%		3.5%
	3	2.4%	31.3%		7.4%			2.8%
	4	4.3%						3.7%
	5	9.2%		7.6%	11.9%	19.8%	12.3%	9.6%
	6	5.6%		9.1%				5.1%
	7	4.8%			21.1%	9.5%		5.7%
	8	11.8%	68.7%	6.4%	19.6%	20.6%	16.8%	12.9%
	9	9.6%		5.6%				8.4%
	10	39.4%		32.8%	23.7%	25.0%	56.0%	37.8%
	Ns/Nc	4.0%		9.1%		11.4%		4.0%
Total		100.0%	100.0%	100.0%	100.0%	100.0%	100.0%	100.0%



INDICE DE TEMORES & DESCONFIANZAS

TEMOR A SER MAS POBRE QUE HOY

Período de análisis:

Octubre de 2005

Área de investigación:

Ciudad Autónoma de Buenos Aires

San Miguel de Tucumán

TEMOR A SER MAS POBRE QUE HOY

Califique de 0 a 10 el temor que siente frente ser más pobre que hoy.

0 es: no tengo temor y 10 es: tengo muchísimo temor

Calificación	Ciudad Autónoma de Buenos Aires	San Miguel de Tucumán
0	16.8%	20.1%
1	3.6%	2.4%
2	7.4%	5.3%
3	6.1%	2.7%
4	5.8%	1.0%
5	13.0%	11.9%
6	6.7%	4.5%
7	9.9%	5.8%
8	9.0%	8.8%
9	4.6%	3.7%
10	16.5%	32.0%
Ns/Nc	0.6%	1.8%
Total	100.0%	100.0%
Promedio de calificaciones	5.16	6.07

■ Ciudad Autónoma de Buenos Aires

■ San Miguel de Tucumán

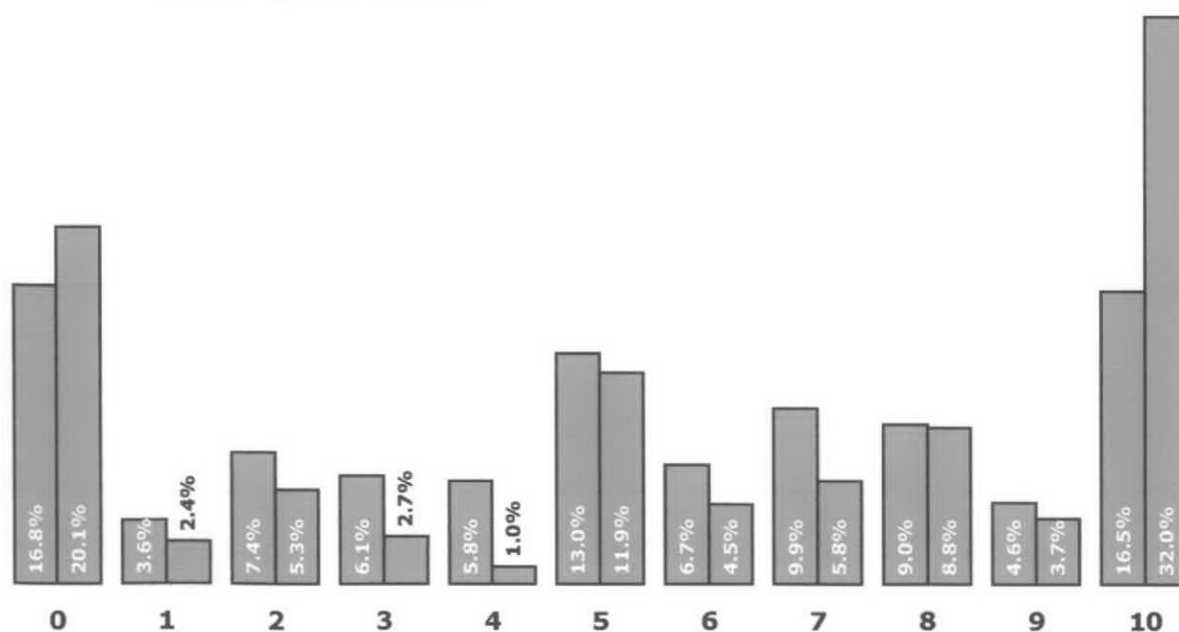



CUADROS COMPLEMENTARIOS

DESAGREGADOS POR:

- Sexo
- Edad
- Nivel de Ingresos del grupo familiar del contestante
- Estudios cursados completos
- Creencia religiosa

Período de análisis:

Octubre de 2005

Área de investigación:

Ciudad Autónoma de Buenos Aires

San Miguel de Tucumán

TEMOR A SER MAS POBRE QUE HOY

DESAGREGADO POR SEXO

CIUDAD AUTONOMA DE BUENOS AIRES		Sexo		Total
		Masculino	Femenino	
Temor a ser más pobre	0	18.3%	15.7%	16.8%
	1	2.8%	4.2%	3.6%
	2	8.9%	6.2%	7.4%
	3	6.9%	5.4%	6.1%
	4	4.6%	6.8%	5.8%
	5	12.0%	13.8%	13.0%
	6	9.5%	4.5%	6.7%
	7	7.5%	11.8%	9.9%
	8	10.2%	8.1%	9.0%
	9	2.6%	6.2%	4.6%
	10	15.9%	17.0%	16.5%
	Ns/Nc	.8%	.5%	.6%
Total		100.0%	100.0%	100.0%

SAN MIGUEL DE TUCUMAN		Sexo		Total
		Masculino	Femenino	
Temor a ser más pobre	0	21.2%	19.1%	20.1%
	1	1.7%	3.0%	2.4%
	2	4.5%	6.0%	5.3%
	3	1.7%	3.5%	2.7%
	4	1.1%	.9%	1.0%
	5	12.5%	11.3%	11.9%
	6	5.3%	3.9%	4.5%
	7	6.2%	5.4%	5.8%
	8	10.5%	7.3%	8.8%
	9	3.5%	3.9%	3.7%
	10	31.7%	32.3%	32.0%
	Ns/Nc		3.4%	1.8%
Total		100.0%	100.0%	100.0%

TEMOR A SER MAS POBRE QUE HOY

DESAGREGADO POR EDAD

CIUDAD AUTONOMA DE BUENOS AIRES		Edades					Total
		18 - 21	22 - 30	31 - 49	50 - 65	66 y más	
Temor a ser más pobre	0	14.5%	15.7%	15.0%	17.4%	20.6%	16.8%
	1	3.5%	3.5%	5.7%	2.6%	1.6%	3.6%
	2	15.0%	3.5%	2.9%	8.5%	13.4%	7.4%
	3	7.5%	8.5%	3.7%	7.2%	5.9%	6.1%
	4	4.0%	7.2%	5.7%	5.4%	5.7%	5.8%
	5	14.5%	20.3%	16.5%	4.8%	8.8%	13.0%
	6	8.1%	4.8%	8.7%	7.0%	4.7%	6.7%
	7	6.9%	8.5%	10.5%	14.2%	7.2%	9.9%
	8	7.5%	10.5%	7.9%	10.2%	8.8%	9.0%
	9	4.0%	5.2%	7.8%	2.6%	1.6%	4.6%
	10	14.5%	12.2%	15.5%	18.9%	20.3%	16.5%
	Ns/Nc				1.3%	1.6%	.6%
Total		100.0%	100.0%	100.0%	100.0%	100.0%	100.0%

SAN MIGUEL DE TUCUMAN		Edades					Total
		18 - 21	22 - 30	31 - 49	50 - 65	66 y más	
Temor a ser más pobre	0	12.2%	14.2%	20.9%	19.3%	36.6%	20.1%
	1		3.7%	.7%		10.2%	2.4%
	2		4.3%	5.8%	1.5%	16.2%	5.3%
	3		3.7%	2.9%	1.7%	4.2%	2.7%
	4		.9%	.8%	2.9%		1.0%
	5	24.4%	8.1%	16.4%	5.2%	4.2%	11.9%
	6		9.6%	3.6%	3.2%	4.2%	4.5%
	7	9.8%	7.9%	5.8%	4.4%		5.8%
	8	19.5%	7.7%	7.3%	12.2%		8.8%
	9	4.9%	7.2%	2.8%	2.9%		3.7%
	10	29.2%	32.0%	30.1%	43.3%	24.5%	32.0%
	Ns/Nc		.9%	3.0%	3.4%		1.8%
Total		100.0%	100.0%	100.0%	100.0%	100.0%	100.0%

TEMOR A SER MAS POBRE QUE HOY

DESAGREGADO POR NIVEL DE INGRESOS DEL GRUPO FAMILIAR

CIUDAD AUTONOMA DE BUENOS AIRES		Cuál es el nivel de ingresos mensuales de su grupo familiar en la actualidad							Total
		- de \$500	\$500 y \$1000	\$1000 y \$2000	\$2000 y \$3000	\$3000 y \$4000	\$4000 y \$5000	No contesta Ingresos	
Temor a ser más pobre	0	12.0%	16.8%	24.7%	4.2%	8.4%	25.7%	28.5%	16.8%
	1		1.2%	1.7%	12.0%	7.9%			3.6%
	2		6.9%	9.1%	9.5%	8.1%	5.1%	6.4%	7.4%
	3		4.2%	6.5%	10.1%	6.1%	11.3%		6.1%
	4	8.0%	3.2%	6.2%	9.4%	5.1%	6.7%		5.8%
	5	8.0%	10.8%	14.1%	14.7%	26.4%	3.6%	14.2%	13.0%
	6	5.1%	6.0%	5.7%	8.1%	14.6%	6.7%		6.7%
	7		10.8%	6.6%	17.3%	7.1%	10.5%	15.9%	9.9%
	8	7.8%	13.4%	7.1%	8.5%	5.5%	6.9%	7.5%	9.0%
	9		5.4%	3.0%	3.1%	3.3%	15.6%	7.5%	4.6%
	10	59.1%	20.0%	15.3%	3.2%	7.6%	7.9%	13.6%	16.5%
	Ns/Nc		1.2%					6.4%	.6%
Total		100.0%	100.0%	100.0%	100.0%	100.0%	100.0%	100.0%	100.0%

SAN MIGUEL DE TUCUMAN		Cuál es el nivel de ingresos mensuales de su grupo familiar en la actualidad							Total
		- de \$500	\$500 y \$1000	\$1000 y \$2000	\$2000 y \$3000	\$3000 y \$4000	\$4000 y \$5000	No contesta Ingresos	
Temor a ser más pobre	0	12.7%	18.5%	24.8%	34.1%	7.2%	24.0%	14.7%	20.1%
	1		3.4%	1.0%	7.5%		7.3%		2.4%
	2		3.0%	13.8%		27.5%	6.5%	3.1%	5.3%
	3	2.8%	2.9%	1.9%	2.0%	8.1%	8.7%		2.7%
	4			.9%	4.9%		8.9%		1.0%
	5	11.5%	15.6%	5.7%	12.9%	9.7%	7.9%	16.4%	11.9%
	6	3.9%	6.4%	3.8%	1.8%	9.9%		3.8%	4.5%
	7	9.2%	3.8%	5.9%	9.3%		8.7%		5.8%
	8	8.1%	9.8%	10.4%	7.4%		10.2%	4.2%	8.8%
	9	5.0%	3.2%	2.8%	2.2%	8.1%		8.5%	3.7%
	10	42.9%	31.9%	27.8%	15.5%	29.6%	17.7%	49.4%	32.0%
	Ns/Nc	4.0%	1.5%	1.1%	2.4%				1.8%
Total		100.0%	100.0%	100.0%	100.0%	100.0%	100.0%	100.0%	100.0%

TEMOR A SER MAS POBRE QUE HOY

DESAGREGADO POR ESTUDIOS CURSADOS COMPLETOS

CIUDAD AUTONOMA DE BUENOS AIRES		Estudios cursados completos						Total
		No asisti	Primario	Secundario	Terciario	Universitario	No contesta	
Temor a ser más pobre	0	40.1%	18.6%	17.6%	14.2%	13.5%	6.6%	16.8%
	1	9.6%	1.8%	1.0%	8.9%	7.7%		3.6%
	2	8.8%	9.0%	6.3%	6.8%	10.9%		7.4%
	3		3.3%	6.7%	5.8%	5.8%	21.4%	6.1%
	4		4.9%	4.2%	4.7%	11.3%	21.4%	5.8%
	5		8.2%	13.1%	19.1%	12.3%	17.9%	13.0%
	6	15.0%	7.1%	7.9%	3.0%	6.7%		6.7%
	7		7.2%	10.5%	8.7%	11.8%	21.4%	9.9%
	8		7.9%	13.2%	3.5%	6.4%		9.0%
	9	15.0%	1.4%	5.6%	3.0%	4.1%	11.2%	4.6%
	10	11.6%	28.5%	13.9%	20.8%	9.6%		16.5%
	Ns/Nc		1.9%		1.6%			.6%
Total		100.0%	100.0%	100.0%	100.0%	100.0%	100.0%	100.0%

SAN MIGUEL DE TUCUMAN		Estudios cursados completos						Total
		No asisti	Primario	Secundario	Terciario	Universitario	No contesta	
Temor a ser más pobre	0	54.0%	17.0%	18.9%	18.4%	26.9%	6.3%	20.1%
	1			2.5%	6.8%	1.5%		2.4%
	2		4.8%	2.6%	10.2%	12.6%		5.3%
	3			4.6%	1.4%	1.5%		2.7%
	4				3.5%	3.2%		1.0%
	5		15.5%	11.7%	10.4%	13.1%	7.5%	11.9%
	6		6.0%	4.3%	5.7%	4.6%		4.5%
	7		5.1%	3.9%	11.4%	8.2%	4.7%	5.8%
	8		5.3%	12.4%	5.2%	4.0%	14.1%	8.8%
	9	12.6%	1.2%	5.6%	1.4%		6.5%	3.7%
	10	33.5%	40.0%	33.5%	23.8%	24.5%	40.6%	32.0%
	Ns/Nc		5.0%		1.7%		20.3%	1.8%
Total		100.0%	100.0%	100.0%	100.0%	100.0%	100.0%	100.0%

TEMOR A SER MAS POBRE QUE HOY

DESAGREGADO POR CREENCIA RELIGIOSA

CIUDAD AUTONOMA DE BUENOS AIRES		A qué religión adhiere						Total
		Católico	Judío	Evangelista	Ateo	Otra	No contesta	
Temor a ser más pobre	0	15.0%	33.8%	35.0%	18.3%	20.2%	19.3%	16.8%
	1	4.2%			1.2%	16.0%		3.6%
	2	7.9%	33.8%		6.9%			7.4%
	3	4.2%		19.8%	12.0%			6.1%
	4	5.9%			8.0%			5.8%
	5	11.7%		5.7%	17.3%	16.0%	45.4%	13.0%
	6	7.3%			6.0%		15.9%	6.7%
	7	10.4%		17.9%	7.1%	12.4%		9.9%
	8	9.7%		5.6%	7.7%	16.0%		9.0%
	9	5.1%			3.1%	19.4%		4.6%
	10	17.7%	32.4%	16.1%	12.5%		19.3%	16.5%
	Ns/Nc	.8%						.6%
Total		100.0%	100.0%	100.0%	100.0%	100.0%	100.0%	100.0%

SAN MIGUEL DE TUCUMAN		A qué religión adhiere						Total
		Católico	Judío	Evangelista	Ateo	Otra	No contesta	
Temor a ser más pobre	0	20.0%		28.7%	19.8%	21.7%	15.0%	20.1%
	1	2.6%			3.6%			2.4%
	2	6.0%			3.6%			5.3%
	3	2.5%	31.3%	9.1%				2.7%
	4	.6%	31.3%				16.8%	1.0%
	5	10.9%	37.5%	12.0%	24.9%	9.5%		11.9%
	6	4.2%		6.4%	7.7%	8.5%		4.5%
	7	6.1%			8.7%			5.8%
	8	8.7%		27.9%	3.3%		12.3%	8.8%
	9	4.3%						3.7%
	10	32.4%		6.9%	28.3%	60.3%	56.0%	32.0%
	Ns/Nc	1.8%		9.1%				1.8%
Total		100.0%	100.0%	100.0%	100.0%	100.0%	100.0%	100.0%



INDICE DE TEMORES & DESCONFIANZAS

TEMOR A VERSE OBLIGADO A DELINQUIR POR NECESIDAD

Período de análisis:

Octubre de 2005

Área de investigación:

Ciudad Autónoma de Buenos Aires

San Miguel de Tucumán

TEMOR A VERSE OBLIGADO A DELINQUIR POR NECESIDAD

Califique de 0 a 10 el temor que siente frente a verse obligado a delinquir por necesidad.

0 es: no tengo temor y 10 es: tengo muchísimo temor

Calificación	Ciudad Autónoma de Buenos Aires	San Miguel de Tucumán
0	73.3%	57.6%
1	5.3%	2.8%
2	2.6%	3.9%
3	2.4%	2.7%
4	1.4%	1.7%
5	2.2%	3.1%
6	1.1%	1.2%
7	1.0%	2.5%
8	1.7%	1.6%
9	1.6%	1.5%
10	4.8%	15.4%
Ns/Nc	2.6%	6.0%
Total	100.0%	100.0%
Promedio de calificaciones	1.27	2.69

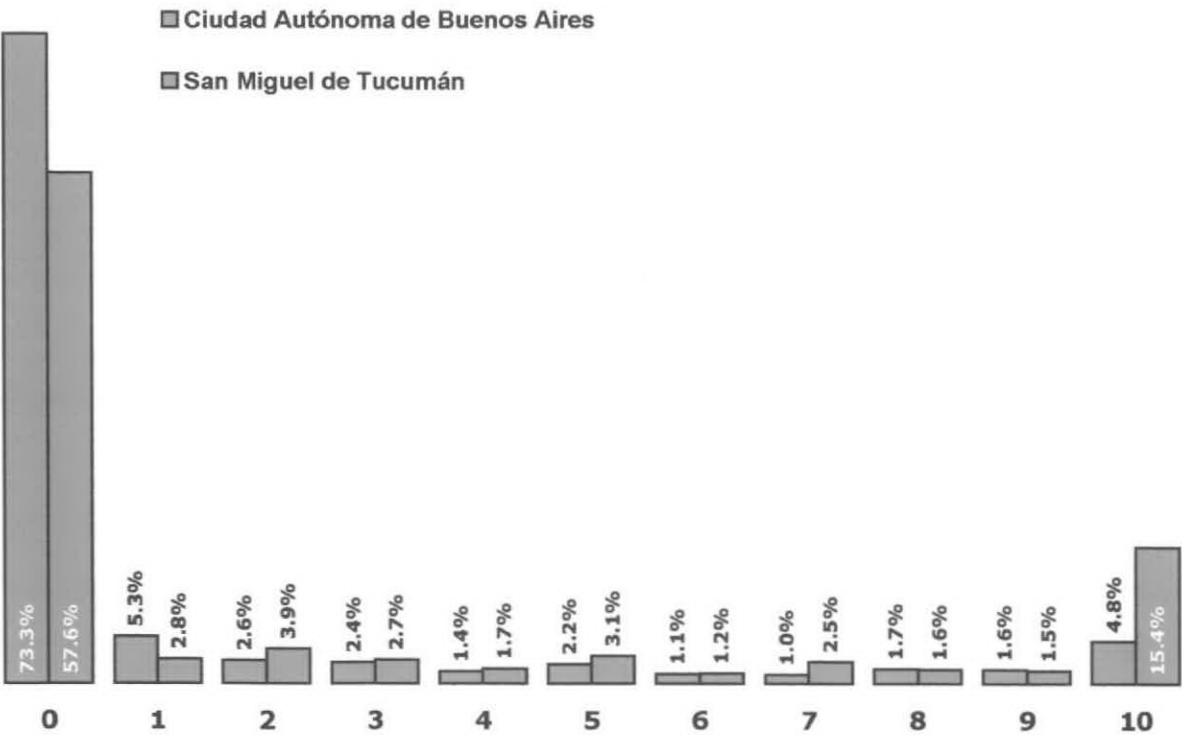



CUADROS COMPLEMENTARIOS

DESAGREGADOS POR:

- Sexo
- Edad
- Nivel de Ingresos del grupo familiar del contestante
- Estudios cursados completos
- Creencia religiosa

Período de análisis:

Octubre de 2005

Área de investigación:

Ciudad Autónoma de Buenos Aires

San Miguel de Tucumán

TEMOR A VERSE OBLIGADO A DELINQUIR POR NECESIDAD

DESAGREGADO POR SEXO

CIUDAD AUTONOMA DE BUENOS AIRES		Sexo		Total
Temor a verse obligado a delinquir por necesidad		Masculino	Femenino	
	0	70.7%	75.3%	73.3%
	1	6.5%	4.3%	5.3%
	2	2.3%	2.8%	2.6%
	3	2.9%	2.1%	2.4%
	4	1.4%	1.5%	1.4%
	5	2.9%	1.6%	2.2%
	6	1.8%	.5%	1.1%
	7	1.7%	.5%	1.0%
	8	2.0%	1.5%	1.7%
	9	2.9%	.5%	1.6%
	10	2.3%	6.8%	4.8%
	Ns/Nc	2.7%	2.6%	2.6%
Total		100.0%	100.0%	100.0%

SAN MIGUEL DE TUCUMAN		Sexo		Total
Temor a verse obligado a delinquir por necesidad		Masculino	Femenino	
	0	57.5%	57.7%	57.6%
	1	3.4%	2.3%	2.8%
	2	5.7%	2.4%	3.9%
	3	1.5%	3.8%	2.7%
	4	1.3%	2.0%	1.7%
	5	1.9%	4.0%	3.1%
	6	1.6%	.9%	1.2%
	7	2.0%	3.0%	2.5%
	8	2.0%	1.3%	1.6%
	9	.7%	2.2%	1.5%
	10	17.5%	13.6%	15.4%
	Ns/Nc	4.9%	7.0%	6.0%
Total		100.0%	100.0%	100.0%

TEMOR A VERSE OBLIGADO A DELINQUIR POR NECESIDAD

DESAGREGADO POR EDAD

CIUDAD AUTONOMA DE BUENOS AIRES		Edades					Total
		18 - 21	22 - 30	31 - 49	50 - 65	66 y más	
Temor a verse obligado a delinquir por necesidad	0	59.0%	67.0%	74.5%	74.9%	80.7%	73.3%
	1	11.6%	9.6%	1.6%	5.4%	4.4%	5.3%
	2	4.0%	3.9%	2.6%	3.5%		2.6%
	3	4.0%	1.1%	4.5%	2.6%		2.4%
	4		3.5%	1.0%	2.2%		1.4%
	5	3.5%	4.4%	2.9%	.9%		2.2%
	6		1.1%	.8%	1.3%	1.6%	1.1%
	7		2.2%		1.3%	1.6%	1.0%
	8	3.5%		2.6%	3.1%		1.7%
	9		3.3%		1.3%	3.1%	1.6%
	10	11.0%	3.9%	5.7%	.9%	5.7%	4.8%
	Ns/Nc	3.5%		3.7%	2.6%	3.1%	2.6%
Total		100.0%	100.0%	100.0%	100.0%	100.0%	100.0%

SAN MIGUEL DE TUCUMAN		Edades					Total
		18 - 21	22 - 30	31 - 49	50 - 65	66 y más	
Temor a verse obligado a delinquir por necesidad	0	36.6%	54.7%	61.8%	56.5%	73.2%	57.6%
	1	4.9%	1.8%	2.2%	5.8%		2.8%
	2	7.3%	3.5%	4.9%		4.2%	3.9%
	3	4.9%	3.6%	2.2%	3.2%		2.7%
	4	2.4%	2.6%	1.4%	1.7%		1.7%
	5	4.9%	3.5%	1.4%	6.6%		3.1%
	6	2.5%	1.7%	1.4%			1.2%
	7	2.5%	2.6%	.7%	3.4%	6.0%	2.5%
	8		2.7%	2.1%	1.5%		1.6%
	9	4.9%	2.8%	.8%			1.5%
	10	29.3%	17.0%	12.2%	14.9%	8.3%	15.4%
	Ns/Nc		3.6%	8.9%	6.4%	8.3%	6.0%
Total		100.0%	100.0%	100.0%	100.0%	100.0%	100.0%

TEMOR A VERSE OBLIGADO A DELINQUIR POR NECESIDAD

DESAGREGADO POR NIVEL DE INGRESOS DEL GRUPO FAMILIAR

CIUDAD AUTONOMA DE BUENOS AIRES		Cuál es el nivel de ingresos mensuales de su grupo familiar en la actualidad							Total
		- de \$500	\$500 y \$1000	\$1000 y \$2000	\$2000 y \$3000	\$3000 y \$4000	\$4000 y \$5000	No contesta Ingresos	
Temor a verse obligado a delinquir por necesidad	0	85.8%	63.2%	75.3%	81.6%	79.5%	78.6%	45.5%	73.3%
	1		3.7%	5.8%	2.8%	11.6%	2.6%	25.9%	5.3%
	2		5.9%	1.8%			6.7%		2.6%
	3		4.0%	1.7%	1.4%		8.5%		2.4%
	4		1.7%	2.9%	1.0%				1.4%
	5	3.5%	.8%	3.1%	3.6%	2.5%			2.2%
	6		.8%	1.0%	1.4%			8.1%	1.1%
	7		2.0%	1.0%		2.8%			1.0%
	8		2.6%	1.6%	1.8%		3.6%		1.7%
	9		1.2%	2.0%	2.3%			6.4%	1.6%
	10	7.5%	9.6%	1.9%	4.2%			7.7%	4.8%
	Ns/Nc	3.2%	4.6%	2.1%		3.5%		6.4%	2.6%
Total		100.0%	100.0%	100.0%	100.0%	100.0%	100.0%	100.0%	100.0%

SAN MIGUEL DE TUCUMAN		Cuál es el nivel de ingresos mensuales de su grupo familiar en la actualidad							Total
		- de \$500	\$500 y \$1000	\$1000 y \$2000	\$2000 y \$3000	\$3000 y \$4000	\$4000 y \$5000	No contesta Ingresos	
Temor a verse obligado a delinquir por necesidad	0	32.5%	57.4%	64.7%	79.9%	75.0%	72.1%	61.9%	57.6%
	1	1.5%	2.0%	4.5%	2.5%			8.5%	2.8%
	2	2.4%	6.0%	4.6%	2.2%				3.9%
	3	2.8%	2.5%	2.9%	2.0%	8.1%		3.8%	2.7%
	4	2.8%	.9%	1.7%	1.8%	8.8%			1.7%
	5	6.1%	2.4%	4.3%					3.1%
	6	3.8%	.5%		2.2%				1.2%
	7	5.1%	2.9%	2.1%					2.5%
	8	1.1%	2.0%	.9%			7.3%	4.2%	1.6%
	9		1.6%	1.8%		8.1%	10.2%		1.5%
	10	28.9%	16.9%	8.3%	7.1%		10.4%	13.2%	15.4%
	Ns/Nc	12.9%	5.0%	4.1%	2.4%			8.5%	6.0%
Total		100.0%	100.0%	100.0%	100.0%	100.0%	100.0%	100.0%	100.0%

TEMOR A VERSE OBLIGADO A DELINQUIR POR NECESIDAD

DESAGREGADO POR ESTUDIOS CURSADOS COMPLETOS

CIUDAD AUTONOMA DE BUENOS AIRES		Estudios cursados completos						Total
Temor a verse obligado a delinquir por necesidad		No asisti	Primario	Secundario	Terciario	Universitario	No contesta	
	0	91.2%	79.0%	69.4%	70.5%	80.5%	69.3%	73.3%
	1	8.8%	1.4%	6.0%	5.5%	3.6%	21.4%	5.3%
	2			4.1%		4.8%		2.6%
	3			1.8%	5.1%	5.4%		2.4%
	4			2.0%	1.9%	1.5%		1.4%
	5			3.3%	1.5%	2.8%		2.2%
	6		1.9%	1.5%				1.1%
	7		3.1%		1.2%		9.3%	1.0%
	8		1.1%	3.3%				1.7%
	9		3.1%	1.7%		1.5%		1.6%
	10		8.4%	3.8%	9.2%			4.8%
	Ns/Nc		1.9%	3.1%	5.0%			2.6%
Total		100.0%	100.0%	100.0%	100.0%	100.0%	100.0%	100.0%

SAN MIGUEL DE TUCUMAN		Estudios cursados completos						Total
Temor a verse obligado a delinquir por necesidad		No asisti	Primario	Secundario	Terciario	Universitario	No contesta	
	0	63.7%	50.1%	56.6%	53.2%	80.8%	26.9%	57.6%
	1		3.3%	2.6%	7.0%			2.8%
	2		7.4%	3.9%	1.3%	3.1%	4.7%	3.9%
	3		2.0%	3.2%	2.7%	3.2%		2.7%
	4		2.0%	2.0%	2.8%			1.7%
	5		2.0%	4.6%		1.5%	7.6%	3.1%
	6		3.6%	.8%		1.6%		1.2%
	7		2.0%	3.3%	2.8%	1.3%		2.5%
	8			1.1%	4.6%	2.7%		1.6%
	9			2.6%	1.4%			1.5%
	10	25.4%	14.2%	16.5%	17.4%	5.9%	28.7%	15.4%
	Ns/Nc	10.9%	13.4%	3.0%	6.7%		32.1%	6.0%
Total		100.0%	100.0%	100.0%	100.0%	100.0%	100.0%	100.0%

TEMOR A VERSE OBLIGADO A DELINQUIR POR NECESIDAD

DESAGREGADO POR CREENCIA RELIGIOSA

CIUDAD AUTONOMA DE BUENOS AIRES		A qué religión adhiere						Total
		Católico	Judio	Evangelista	Ateo	Otra	No contesta	
Temor a verse obligado a delinquir por necesidad	0	76.2%	32.4%	38.7%	76.4%	68.2%	34.1%	73.3%
	1	3.3%		14.1%	12.5%			5.3%
	2	2.0%		5.7%	3.5%		15.9%	2.6%
	3	2.7%		5.7%	1.2%			2.4%
	4	1.5%					19.3%	1.4%
	5	3.0%						2.2%
	6	1.0%	33.8%					1.1%
	7	1.0%					15.9%	1.0%
	8	1.8%		4.4%	1.4%			1.7%
	9	1.8%				12.4%		1.6%
	10	3.8%		19.7%	4.9%		14.7%	4.8%
	Ns/Nc	2.0%	33.8%	11.8%		19.4%		2.6%
Total		100.0%	100.0%	100.0%	100.0%	100.0%	100.0%	100.0%

SAN MIGUEL DE TUCUMAN		A qué religión adhiere						Total
		Católico	Judio	Evangelista	Ateo	Otra	No contesta	
Temor a verse obligado a delinquir por necesidad	0	57.5%	62.5%	55.9%	58.1%	56.2%	63.4%	57.6%
	1	3.0%					16.8%	2.8%
	2	3.3%		6.4%	10.6%	8.5%		3.9%
	3	2.2%		9.1%	8.7%			2.7%
	4	1.6%	37.5%					1.7%
	5	3.6%						3.1%
	6	1.4%						1.2%
	7	2.9%						2.5%
	8	1.6%				10.3%		1.6%
	9	1.7%						1.5%
	10	15.4%		13.2%	14.1%	25.0%	19.7%	15.4%
	Ns/Nc	5.8%		15.4%	8.5%			6.0%
Total		100.0%	100.0%	100.0%	100.0%	100.0%	100.0%	100.0%



INDICE DE TEMORES & DESCONFIANZAS

COMPARACIÓN DE LAS VARIABLES DE TEMOR QUE LE PRODUCE EL FUTURO

Período de análisis:

Octubre de 2005

Área de investigación:

Ciudad Autónoma de Buenos Aires

San Miguel de Tucumán

COMPARACIÓN DE LAS VARIABLES DE TEMOR QUE LE PRODUCE EL FUTURO

Distribución porcentual por calificaciones consolidadas

CIUDAD AUTÓNOMA DE BUENOS AIRES

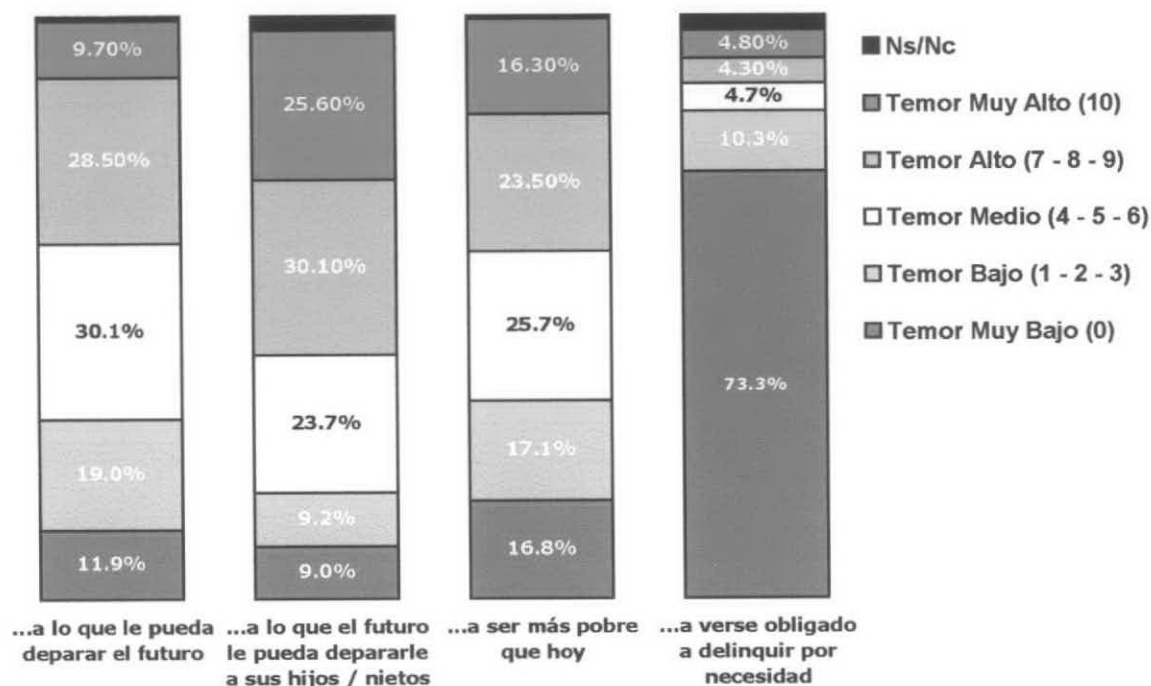

SAN MIGUEL DE TUCUMAN

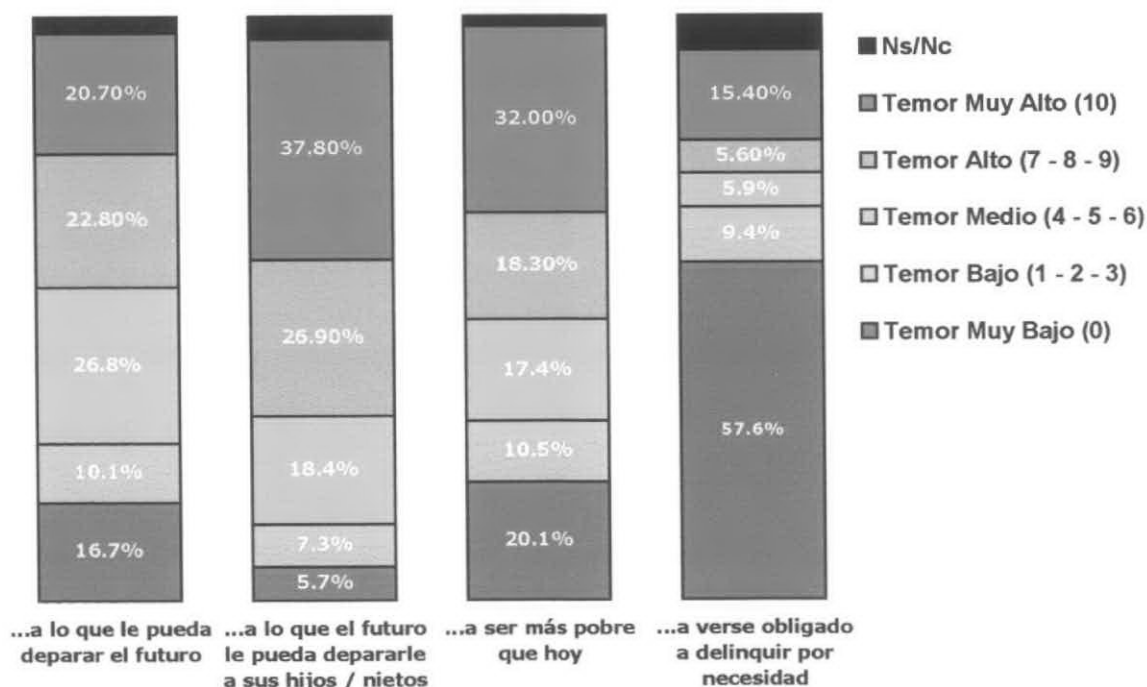

COMPARACIÓN DE LAS VARIABLES DE TEMOR QUE LE PRODUCE EL FUTURO

Promedio de calificaciones

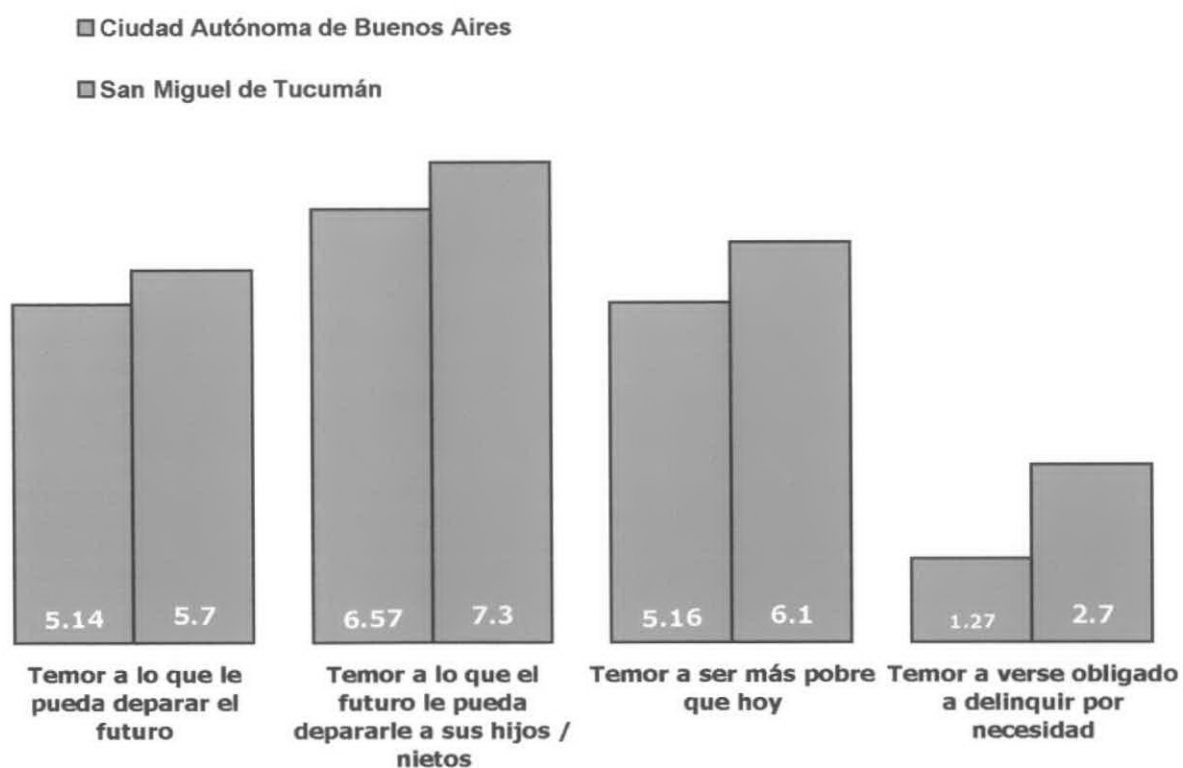

INDICE DE TEMORES & DESCONFIANZAS

TERCER TEMA

¿CUÁNTO TEMOR LE PRODUCE LA SITUACIÓN DEL TRABAJO EN LA SOCIEDAD ACTUAL?

- Temor a perder su empleo, su actividad, o si nivel de ingreso actual
- Temor a no encontrar trabajo futuro
- Temor a que el nivel educativo que posee le impida progresar laboral o profesionalmente
- Temor a la inflación
- Trabaja en la actualidad
- ¿Cuál es su actividad actual?
- ¿Desea cambiar de actividad o trabajo?
- ¿De cuántas personas está compuesto su núcleo familiar?
- ¿Cuál es el nivel de ingresos mensuales de su grupo familiar en la actualidad?

Período de análisis:

Octubre de 2005

Área de investigación:

Ciudad Autónoma de Buenos Aires

San Miguel de Tucumán



INDICE DE TEMORES & DESCONFIANZAS

TEMOR A PERDER SU EMPLEO, SU ACTIVIDAD, O SU NIVEL DE INGRESO ACTUAL

Período de análisis:

Octubre de 2005

Área de investigación:

Ciudad Autónoma de Buenos Aires

San Miguel de Tucumán

TEMOR A PERDER SU EMPLEO, SU ACTIVIDAD, O SU NIVEL DE INGRESO ACTUAL

Califique de 0 a 10 el temor que siente frente a perder su empleo, su actividad, o si nivel de ingreso actual.

0 es: no tengo temor y 10 es: tengo muchísimo temor

Calificación	Ciudad Autónoma de Buenos Aires	San Miguel de Tucumán
0	14.6%	18.3%
1	2.9%	0.8%
2	4.5%	3.3%
3	6.0%	4.8%
4	10.3%	1.1%
5	9.8%	7.8%
6	5.6%	4.4%
7	7.8%	6.7%
8	12.2%	11.6%
9	4.8%	6.3%
10	18.2%	31.3%
Ns/Nc	3.3%	3.6%
Total	100.0%	100.0%
Promedio de calificaciones	5.50	6.48

■ Ciudad Autónoma de Buenos Aires

■ San Miguel de Tucumán

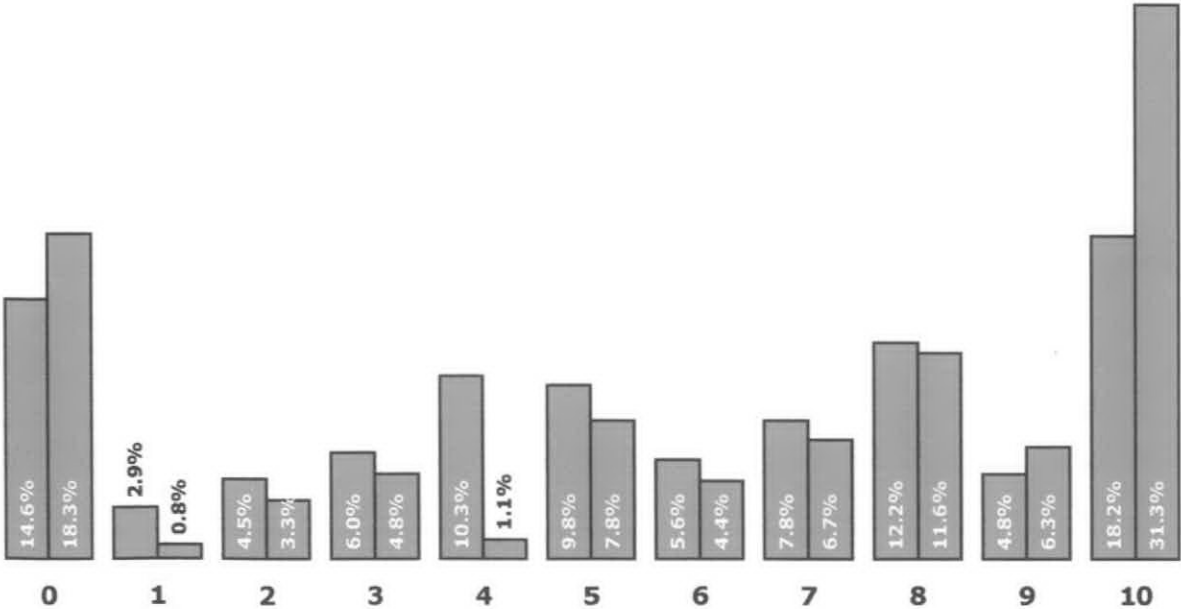



CUADROS COMPLEMENTARIOS

DESAGREGADOS POR:

- Sexo
- Edad
- Nivel de Ingresos del grupo familiar del contestante
- Estudios cursados completos
- Creencia religiosa

Período de análisis:

Octubre de 2005

Área de investigación:

Ciudad Autónoma de Buenos Aires

San Miguel de Tucumán

TEMOR A PERDER SU EMPLEO, SU ACTIVIDAD, O SU NIVEL DE INGRESO ACTUAL

DESAGREGADO POR SEXO

CIUDAD AUTONOMA DE BUENOS AIRES		Sexo		Total
		Masculino	Femenino	
Temor a perder su empleo, su actividad, o su nivel de ingreso actual	0	16.6%	13.0%	14.6%
	1	4.5%	1.6%	2.9%
	2	5.8%	3.5%	4.5%
	3	5.8%	6.1%	6.0%
	4	9.6%	10.8%	10.3%
	5	11.9%	8.1%	9.8%
	6	5.9%	5.4%	5.6%
	7	6.0%	9.2%	7.8%
	8	13.8%	10.9%	12.2%
	9	2.4%	6.7%	4.8%
	10	14.1%	21.5%	18.2%
	Ns/Nc	3.5%	3.1%	3.3%
Total		100.0%	100.0%	100.0%

SAN MIGUEL DE TUCUMAN		Sexo		Total
		Masculino	Femenino	
Temor a perder su empleo, su actividad, o su nivel de ingreso actual	0	15.4%	20.8%	18.3%
	1	.4%	1.1%	.8%
	2	5.1%	1.8%	3.3%
	3	3.9%	5.6%	4.8%
	4	.9%	1.3%	1.1%
	5	10.2%	5.7%	7.8%
	6	4.8%	4.1%	4.4%
	7	10.5%	3.5%	6.7%
	8	9.4%	13.5%	11.6%
	9	4.7%	7.6%	6.3%
	10	29.3%	32.9%	31.3%
	Ns/Nc	5.4%	2.0%	3.6%
Total		100.0%	100.0%	100.0%

TEMOR A PERDER SU EMPLEO, SU ACTIVIDAD, O SU NIVEL DE INGRESO ACTUAL

DESAGREGADO POR EDAD

CIUDAD AUTONOMA DE BUENOS AIRES		Edades					Total
Temor a perder su empleo, su actividad, o su nivel de ingreso actual		18 - 21	22 - 30	31 - 49	50 - 65	66 y más	
	0	18.5%	9.6%	11.3%	13.1%	23.7%	14.6%
	1	4.0%	2.2%	3.7%	5.0%		2.9%
	2	18.5%	5.7%	4.5%	1.3%	1.6%	4.5%
	3	7.5%	7.2%	7.6%	4.8%	3.1%	6.0%
	4	4.0%	11.3%	15.8%	3.5%	10.0%	10.3%
	5	3.5%	18.1%	6.1%	12.6%	7.5%	9.8%
	6	11.0%	9.6%	3.9%	3.5%	4.7%	5.6%
	7	11.6%	4.8%	8.9%	14.0%	1.6%	7.8%
	8	3.5%	13.3%	10.6%	17.4%	11.9%	12.2%
	9	3.5%	5.9%	7.0%	6.1%		4.8%
	10	11.0%	11.1%	20.8%	17.4%	24.2%	18.2%
	Ns/Nc	3.5%	1.1%		1.3%	11.9%	3.3%
Total		100.0%	100.0%	100.0%	100.0%	100.0%	100.0%

SAN MIGUEL DE TUCUMAN		Edades					Total
Temor a perder su empleo, su actividad, o su nivel de ingreso actual		18 - 21	22 - 30	31 - 49	50 - 65	66 y más	
	0	7.4%	13.2%	13.8%	22.0%	44.5%	18.3%
	1	4.9%	.8%				.8%
	2	2.4%	3.5%	4.2%	1.5%	4.2%	3.3%
	3	4.9%	3.7%	6.5%	6.6%		4.8%
	4		2.7%	.7%	1.7%		1.1%
	5	7.3%	3.5%	11.4%	3.2%	12.5%	7.8%
	6	2.4%	6.8%	5.8%		4.2%	4.4%
	7	7.4%	6.8%	8.5%	4.4%	4.2%	6.7%
	8	12.1%	13.8%	10.0%	11.3%	12.1%	11.6%
	9	12.2%	9.1%	3.7%	8.1%		6.3%
	10	36.5%	34.5%	33.2%	35.2%	10.2%	31.3%
	Ns/Nc	2.4%	1.6%	2.2%	6.1%	8.3%	3.6%
Total		100.0%	100.0%	100.0%	100.0%	100.0%	100.0%

TEMOR A PERDER SU EMPLEO, SU ACTIVIDAD, O SU NIVEL DE INGRESO ACTUAL

DESAGREGADO POR NIVEL DE INGRESOS DEL GRUPO FAMILIAR

CIUDAD AUTONOMA DE BUENOS AIRES		Cuál es el nivel de ingresos mensuales de su grupo familiar en la actualidad							Total
		- de \$500	\$500 y \$1000	\$1000 y \$2000	\$2000 y \$3000	\$3000 y \$4000	\$4000 y \$5000	No contesta Ingresos	
Temor a perder su empleo, su actividad, o su nivel de ingreso actual	0	18.8%	17.1%	15.4%	2.8%	13.7%	24.0%	22.0%	14.6%
	1		2.1%	1.7%	9.0%		2.8%		2.9%
	2		1.7%	5.7%	8.0%	6.3%		12.7%	4.5%
	3	2.7%	2.0%	6.1%	12.1%	13.4%	4.3%		6.0%
	4	8.0%	10.3%	11.3%	11.4%	11.0%	7.6%	6.0%	10.3%
	5	3.4%	7.4%	8.3%	15.6%	2.5%	26.6%	4.6%	9.8%
	6		5.9%	5.5%	4.6%	10.6%	6.7%	8.1%	5.6%
	7		8.4%	6.1%	7.8%	14.6%	9.7%	13.9%	7.8%
	8	21.7%	12.2%	14.2%	8.1%	8.1%	5.9%	18.7%	12.2%
	9	7.6%	3.8%	3.7%	4.2%	6.3%	12.2%		4.8%
	10	29.8%	25.7%	17.9%	13.1%	13.5%		14.1%	18.2%
	Ns/Nc	8.0%	3.5%	4.1%	3.4%				3.3%
Total		100.0%	100.0%	100.0%	100.0%	100.0%	100.0%	100.0%	100.0%

SAN MIGUEL DE TUCUMAN		Cuál es el nivel de ingresos mensuales de su grupo familiar en la actualidad							Total
		- de \$500	\$500 y \$1000	\$1000 y \$2000	\$2000 y \$3000	\$3000 y \$4000	\$4000 y \$5000	No contesta Ingresos	
Temor a perder su empleo, su actividad, o su nivel de ingreso actual	0	21.9%	13.6%	17.2%	31.4%	7.2%	22.5%	18.5%	18.3%
	1		.5%	1.3%			10.2%		.8%
	2	.9%	3.7%	4.8%	2.4%	9.9%	7.3%		3.3%
	3	4.5%	4.0%	6.7%	4.5%		8.7%	3.8%	4.8%
	4		1.3%	2.2%			6.5%		1.1%
	5	3.0%	5.9%	15.5%	7.4%	19.4%	7.9%		7.8%
	6	.9%	3.3%	6.1%	1.8%	8.1%		20.5%	4.4%
	7	5.8%	6.9%	5.3%	10.6%	20.8%		4.2%	6.7%
	8	5.6%	15.9%	6.2%	14.9%	9.7%	16.2%	21.5%	11.6%
	9	4.3%	10.2%	6.3%		16.2%			6.3%
	10	45.4%	30.4%	28.5%	27.1%	8.8%	20.6%	22.3%	31.3%
	Ns/Nc	7.7%	4.3%					9.3%	3.6%
Total		100.0%	100.0%	100.0%	100.0%	100.0%	100.0%	100.0%	100.0%

TEMOR A PERDER SU EMPLEO, SU ACTIVIDAD, O SU NIVEL DE INGRESO ACTUAL

DESAGREGADO POR ESTUDIOS CURSADOS COMPLETOS

CIUDAD AUTONOMA DE BUENOS AIRES		Estudios cursados completos						Total
Temor a perder su empleo, su actividad, o su nivel de ingreso actual		No asistí	Primario	Secundario	Terciario	Universitario	No contesta	
	0	66.6%	18.3%	13.6%	9.0%	10.5%	21.4%	14.6%
	1		1.8%	1.5%	1.1%	11.9%		2.9%
	2		2.9%	6.6%	1.5%	4.6%		4.5%
	3		3.8%	6.3%	9.9%	5.1%		6.0%
	4		11.9%	8.3%	15.4%	12.5%		10.3%
	5	18.4%	9.4%	8.8%	11.1%	11.0%	8.7%	9.8%
	6		4.6%	4.3%	7.9%	8.7%	9.3%	5.6%
	7		4.2%	10.7%	4.6%	9.1%		7.8%
	8		8.5%	15.5%	8.3%	13.5%	6.6%	12.2%
	9	15.0%	2.9%	4.0%	4.2%	7.9%	11.2%	4.8%
	10		25.9%	19.2%	24.1%	5.3%		18.2%
	Ns/Nc		5.8%	1.3%	2.8%		42.8%	3.3%
Total		100.0%	100.0%	100.0%	100.0%	100.0%	100.0%	100.0%

SAN MIGUEL DE TUCUMAN		Estudios cursados completos						Total
Temor a perder su empleo, su actividad, o su nivel de ingreso actual		No asistí	Primario	Secundario	Terciario	Universitario	No contesta	
	0	31.0%	22.2%	14.2%	24.1%	23.2%	7.6%	18.3%
	1			1.0%	2.0%			.8%
	2			4.1%	2.8%	4.3%	6.3%	3.3%
	3		3.9%	4.4%	7.1%	6.8%		4.8%
	4			.4%	2.1%	4.3%		1.1%
	5	23.0%	4.8%	6.3%	7.9%	13.2%	7.6%	7.8%
	6		1.2%	4.0%	7.5%	4.2%	13.6%	4.4%
	7		6.1%	7.7%	3.3%	10.2%		6.7%
	8		12.9%	12.1%	9.9%	12.4%	11.8%	11.6%
	9	12.8%	5.3%	7.6%	8.1%	1.8%		6.3%
	10	22.3%	34.9%	35.5%	25.3%	19.7%	35.5%	31.3%
	Ns/Nc	10.9%	8.6%	2.7%			17.5%	3.6%
Total		100.0%	100.0%	100.0%	100.0%	100.0%	100.0%	100.0%

TEMOR A PERDER SU EMPLEO, SU ACTIVIDAD, O SU NIVEL DE INGRESO ACTUAL

DESAGREGADO POR CREENCIA RELIGIOSA

CIUDAD AUTONOMA DE BUENOS AIRES		A qué religión adhiere						Total
Temor a perder su empleo, su actividad, o su nivel de ingreso actual		Católico	Judío	Evangelista	Ateo	Otra	No contesta	
	0	13.6%	33.8%	24.0%	13.6%	20.2%	19.3%	14.6%
	1	2.4%			5.0%	16.0%		2.9%
	2	4.0%		6.1%	7.2%			4.5%
	3	6.7%			5.8%			6.0%
	4	9.8%		11.4%	13.1%		15.9%	10.3%
	5	8.8%	32.4%	11.7%	14.1%			9.8%
	6	3.9%	33.8%	6.1%	9.0%		30.7%	5.6%
	7	8.0%			7.6%	35.4%		7.8%
	8	13.9%			11.4%			12.2%
	9	5.0%		4.4%	1.4%	28.4%	14.7%	4.8%
	10	20.0%		30.1%	10.8%		19.3%	16.2%
	Ns/Nc	3.9%		6.1%	1.2%			3.3%
Total		100.0%	100.0%	100.0%	100.0%	100.0%	100.0%	100.0%

SAN MIGUEL DE TUCUMAN		A qué religión adhiere						Total
Temor a perder su empleo, su actividad, o su nivel de ingreso actual		Católico	Judío	Evangelista	Ateo	Otra	No contesta	
	0	18.8%	31.3%	35.0%	4.7%	13.6%	15.0%	18.3%
	1	.9%						.6%
	2	2.7%			15.3%			3.3%
	3	3.5%	68.7%	9.1%	6.9%	9.5%	16.8%	4.8%
	4	.8%		6.4%		10.3%		1.1%
	5	7.9%			15.8%			7.8%
	6	4.0%			8.3%	19.8%		4.4%
	7	7.2%			8.5%			6.7%
	8	12.4%		14.7%	8.0%			11.6%
	9	6.4%			4.1%		36.2%	6.3%
	10	31.9%		34.8%	19.8%	46.7%	32.0%	31.3%
	Ns/Nc	3.5%			8.5%			3.6%
Total		100.0%	100.0%	100.0%	100.0%	100.0%	100.0%	100.0%



INDICE DE TEMORES & DESCONFIANZAS

TEMOR A NO ENCONTRAR TRABAJO FUTURO

Período de análisis:

Octubre de 2005

Área de investigación:

Ciudad Autónoma de Buenos Aires

San Miguel de Tucumán

TEMOR A NO ENCONTRAR TRABAJO FUTURO

Califique de 0 a 10 el temor que siente frente a no encontrar trabajo futuro.

0 es: no tengo temor y 10 es: tengo muchísimo temor

Calificación	Ciudad Autónoma de Buenos Aires	San Miguel de Tucumán
0	15.3%	21.4%
1	3.7%	0.7%
2	3.7%	1.9%
3	3.1%	2.0%
4	2.7%	1.6%
5	7.5%	7.5%
6	7.4%	2.0%
7	8.3%	3.8%
8	12.3%	7.2%
9	6.4%	7.4%
10	20.5%	40.0%
Ns/Nc	8.9%	4.4%
Total	100.0%	100.0%
Promedio de calificaciones	5.85	6.87

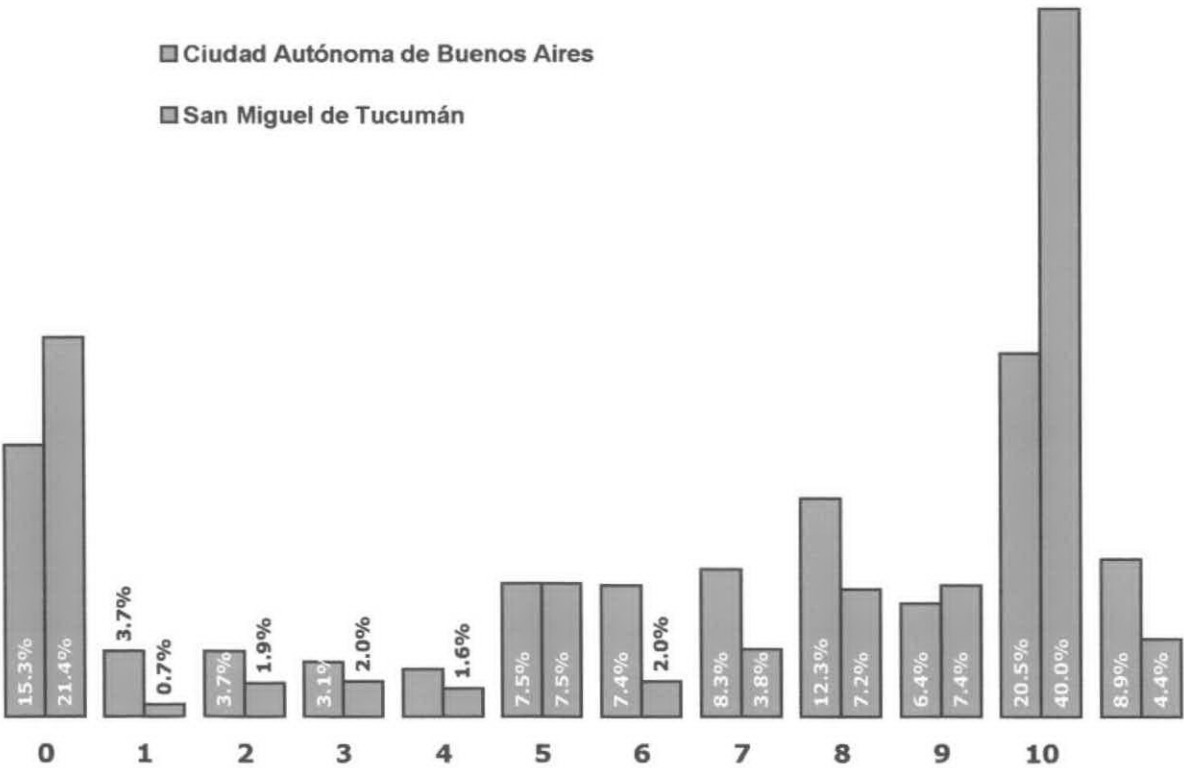



CUADROS COMPLEMENTARIOS

DESAGREGADOS POR:

- Sexo
- Edad
- Nivel de Ingresos del grupo familiar del contestante
- Estudios cursados completos
- Creencia religiosa

Período de análisis:

Octubre de 2005

Área de investigación:

Ciudad Autónoma de Buenos Aires

San Miguel de Tucumán

TEMOR A NO ENCONTRAR TRABAJO FUTURO

DESAGREGADO POR SEXO

CIUDAD AUTONOMA DE BUENOS AIRES		Sexo		Total
		Masculino	Femenino	
Temor a no encontrar trabajo futuro	0	22.7%	9.6%	15.3%
	1	3.9%	3.5%	3.7%
	2	4.4%	3.1%	3.7%
	3	5.3%	1.5%	3.1%
	4	2.6%	2.8%	2.7%
	5	7.8%	7.3%	7.5%
	6	6.2%	8.4%	7.4%
	7	7.3%	9.0%	8.3%
	8	11.0%	13.3%	12.3%
	9	6.5%	6.3%	6.4%
	10	17.4%	23.0%	20.5%
	Ns/Nc	4.9%	12.1%	8.9%
Total		100.0%	100.0%	100.0%

SAN MIGUEL DE TUCUMAN		Sexo		Total
		Masculino	Femenino	
Temor a no encontrar trabajo futuro	0	18.9%	23.6%	21.4%
	1	.5%	.9%	.7%
	2	2.6%	1.3%	1.9%
	3	1.5%	2.4%	2.0%
	4	1.2%	2.0%	1.6%
	5	9.2%	6.0%	7.5%
	6	1.7%	2.1%	2.0%
	7	4.6%	3.2%	3.8%
	8	9.2%	5.5%	7.2%
	9	7.7%	7.2%	7.4%
	10	38.4%	41.3%	40.0%
	Ns/Nc	4.5%	4.4%	4.4%
Total		100.0%	100.0%	100.0%

TEMOR A NO ENCONTRAR TRABAJO FUTURO

DESAGREGADO POR EDAD

CIUDAD AUTONOMA DE BUENOS AIRES		Edades					Total
		18 - 21	22 - 30	31 - 49	50 - 65	66 y más	
Temor a no encontrar trabajo futuro	0		3.5%	15.0%	16.6%	30.2%	15.3%
	1	7.5%	3.5%	1.8%	6.3%	2.8%	3.7%
	2	7.5%	10.3%	3.1%	.9%		3.7%
	3	8.1%	5.9%	3.4%		1.6%	3.1%
	4	4.0%	5.0%	1.8%	4.4%		2.7%
	5	7.5%	17.0%	10.0%	3.1%		7.5%
	6	14.5%	8.9%	10.0%	5.7%	1.6%	7.4%
	7	7.5%	10.0%	10.5%	10.7%	1.6%	8.3%
	8	14.5%	13.1%	15.2%	11.5%	7.5%	12.3%
	9	7.5%	13.1%	5.5%	7.9%		6.4%
	10	17.9%	8.5%	22.8%	25.0%	24.5%	20.5%
	Ns/Nc	3.5%	1.1%	.8%	7.8%	30.4%	8.9%
Total		100.0%	100.0%	100.0%	100.0%	100.0%	100.0%

SAN MIGUEL DE TUCUMAN		Edades					Total
		18 - 21	22 - 30	31 - 49	50 - 65	66 y más	
Temor a no encontrar trabajo futuro	0	4.9%	10.3%	20.1%	17.6%	64.9%	21.4%
	1	2.4%	.9%	.7%			.7%
	2		1.7%	2.9%		4.2%	1.9%
	3		.9%	4.3%	1.7%		2.0%
	4	4.9%		2.2%	1.7%		1.6%
	5	12.2%	6.9%	7.9%	3.4%	8.3%	7.5%
	6		6.1%	.7%	1.7%		2.0%
	7	4.9%	7.7%	3.6%	1.5%		3.8%
	8		8.5%	10.8%	9.0%		7.2%
	9	14.6%	7.9%	6.4%	9.5%		7.4%
	10	56.1%	47.3%	38.2%	46.0%	8.3%	40.0%
	Ns/Nc		1.7%	2.3%	7.8%	14.3%	4.4%
Total		100.0%	100.0%	100.0%	100.0%	100.0%	100.0%

TEMOR A NO ENCONTRAR TRABAJO FUTURO

DESAGREGADO POR NIVEL DE INGRESOS DEL GRUPO FAMILIAR

CIUDAD AUTONOMA DE BUENOS AIRES		Cuál es el nivel de ingresos mensuales de su grupo familiar en la actualidad							Total
Temor a no encontrar trabajo futuro		- de \$500	\$500 y \$1000	\$1000 y \$2000	\$2000 y \$3000	\$3000 y \$4000	\$4000 y \$5000	No contesta Ingresos	
	0	12.2%	17.6%	16.8%	9.0%	9.6%	22.4%	22.2%	15.3%
	1	2.5%	3.2%	3.4%	6.6%	3.3%	3.3%		3.7%
	2		2.8%	3.6%	1.8%	13.4%	5.3%	5.0%	3.7%
	3		2.9%	2.5%	4.7%	3.3%	7.1%		3.1%
	4		1.9%	2.5%	1.3%	6.7%	6.9%	6.4%	2.7%
	5	2.5%	5.1%	7.2%	15.6%	3.6%	11.1%		7.5%
	6		3.9%	6.5%	15.8%	7.6%	11.1%	6.4%	7.4%
	7	2.7%	4.4%	9.1%	12.1%	12.8%	15.6%		8.3%
	8	14.6%	11.7%	13.8%	6.7%	17.9%	13.6%	13.9%	12.3%
	9	7.6%	7.4%	5.6%	6.8%	6.0%		12.1%	6.4%
	10	38.8%	26.5%	22.4%	11.4%	8.7%	3.6%	27.8%	20.5%
	Ns/Nc	19.1%	12.4%	6.4%	8.1%	7.1%		6.4%	8.9%
Total		100.0%	100.0%	100.0%	100.0%	100.0%	100.0%	100.0%	100.0%

SAN MIGUEL DE TUCUMAN		Cuál es el nivel de ingresos mensuales de su grupo familiar en la actualidad							Total
Temor a no encontrar trabajo futuro		- de \$500	\$500 y \$1000	\$1000 y \$2000	\$2000 y \$3000	\$3000 y \$4000	\$4000 y \$5000	No contesta Ingresos	
	0	16.8%	17.4%	22.1%	33.7%	37.8%	15.2%	31.6%	21.4%
	1		1.3%				10.2%		.7%
	2		1.6%	2.9%	2.0%		16.6%		1.9%
	3	1.5%	2.8%	3.0%					2.0%
	4	2.8%	1.5%	2.4%					1.6%
	5	4.2%	6.5%	6.3%	16.6%	19.4%	14.6%	4.2%	7.5%
	6	2.5%	1.8%	1.9%		8.1%	6.5%		2.0%
	7	1.1%	3.5%	7.0%	7.3%				3.8%
	8	8.3%	8.5%	2.9%	6.3%	9.7%	8.9%	12.2%	7.2%
	9	11.2%	9.3%	5.0%	3.8%			7.4%	7.4%
	10	45.2%	42.2%	42.0%	30.3%	25.0%	27.9%	31.2%	40.0%
	Ns/Nc	6.5%	3.7%	4.4%				13.5%	4.4%
Total		100.0%	100.0%	100.0%	100.0%	100.0%	100.0%	100.0%	100.0%

TEMOR A NO ENCONTRAR TRABAJO FUTURO

DESAGREGADO POR ESTUDIOS CURSADOS COMPLETOS

CIUDAD AUTONOMA DE BUENOS AIRES		Estudios cursados completos						Total
Temor a no encontrar trabajo futuro		No asistí	Primario	Secundario	Terciario	Universitario	No contesta	
	0	26.5%	19.0%	15.5%	8.5%	15.2%	21.4%	15.3%
	1		5.0%	3.2%	1.1%	8.3%		3.7%
	2			4.3%	3.2%	8.2%		3.7%
	3		1.9%	3.4%	4.9%	2.9%		3.1%
	4			2.3%	4.0%	7.1%		2.7%
	5	8.8%	6.2%	6.5%	5.9%	14.1%	8.7%	7.5%
	6		1.4%	10.2%	9.9%	5.4%		7.4%
	7		2.6%	10.2%	7.4%	13.0%		8.3%
	8		10.7%	11.5%	18.1%	8.9%	27.1%	12.3%
	9	9.6%	7.1%	7.6%	4.5%	4.8%		6.4%
	10	26.5%	26.2%	20.4%	26.4%	10.3%		20.5%
	Ns/Nc	28.5%	19.8%	5.0%	6.0%	1.9%	42.8%	8.9%
Total		100.0%	100.0%	100.0%	100.0%	100.0%	100.0%	100.0%

SAN MIGUEL DE TUCUMAN		Estudios cursados completos						Total
Temor a no encontrar trabajo futuro		No asistí	Primario	Secundario	Terciario	Universitario	No contesta	
	0	46.0%	19.9%	20.4%	29.4%	16.6%	13.9%	21.4%
	1			5%	2.0%	1.5%		.7%
	2			1.6%	2.8%	4.7%		1.9%
	3		3.1%	2.5%		1.7%		2.0%
	4		1.7%	1.2%	3.8%	1.6%		1.6%
	5	12.8%	7.5%	7.2%	1.7%	15.3%		7.5%
	6		4.4%	1.3%	1.4%	2.7%		2.0%
	7	8.0%	1.5%	3.4%	4.1%	7.7%		3.8%
	8		9.1%	5.7%	11.1%	7.8%	6.5%	7.2%
	9	12.6%	5.6%	7.4%	8.1%	7.8%	7.6%	7.4%
	10	9.7%	34.8%	45.9%	35.4%	32.7%	49.2%	40.0%
	Ns/Nc	10.9%	12.3%	2.8%			22.8%	4.4%
Total		100.0%	100.0%	100.0%	100.0%	100.0%	100.0%	100.0%

TEMOR A NO ENCONTRAR TRABAJO FUTURO

DESAGREGADO POR CREENCIA RELIGIOSA

CIUDAD AUTONOMA DE BUENOS AIRES		A qué religión adhiere						Total
		Católico	Judío	Evangelista	Ateo	Otra	No contesta	
Temor a no encontrar trabajo futuro	0	14.2%	67.6%	22.8%	16.2%	20.2%		15.3%
	1	3.1%		6.1%	5.1%	16.0%		3.7%
	2	3.8%		5.6%	3.5%			3.7%
	3	3.0%			4.1%		14.7%	3.1%
	4	2.0%		5.7%	4.3%		15.9%	2.7%
	5	7.8%	32.4%		8.5%			7.5%
	6	6.5%		5.7%	11.5%	19.4%		7.4%
	7	7.0%		13.5%	12.5%		19.3%	8.3%
	8	12.9%			13.0%		30.7%	12.3%
	9	6.1%		4.4%	7.1%	28.4%		6.4%
	10	23.4%		16.1%	11.6%	16.0%	19.3%	20.5%
	Ns/Nc	10.3%		20.2%	2.6%			8.9%
Total		100.0%	100.0%	100.0%	100.0%	100.0%	100.0%	100.0%

SAN MIGUEL DE TUCUMAN		A qué religión adhiere						Total
		Católico	Judío	Evangelista	Ateo	Otra	No contesta	
Temor a no encontrar trabajo futuro	0	20.9%		20.4%	31.7%	23.9%	15.0%	21.4%
	1	.9%						.7%
	2	1.9%	31.3%					1.9%
	3	1.7%		9.1%	3.6%			2.0%
	4	1.6%			3.6%			1.6%
	5	6.9%	31.3%	13.9%	8.3%		19.7%	7.5%
	6	1.9%	37.5%					2.0%
	7	4.0%		6.4%		8.5%		3.8%
	8	7.4%		5.6%	3.0%		33.3%	7.2%
	9	7.5%		9.1%	7.4%	9.5%		7.4%
	10	40.6%		35.5%	33.9%	58.1%	32.0%	40.0%
	Ns/Nc	4.5%			8.5%			4.4%
Total		100.0%	100.0%	100.0%	100.0%	100.0%	100.0%	100.0%



INDICE DE TEMORES & DESCONFIANZAS

TEMOR A QUE EL NIVEL EDUCATIVO QUE POSEE LE IMPIDA PROGRESAR LABORAL O PROFESIONALMENTE

Período de análisis:

Octubre de 2005

Área de investigación:

Ciudad Autónoma de Buenos Aires

San Miguel de Tucumán

TEMOR A QUE EL NIVEL EDUCATIVO QUE POSEE LE IMPIDA PROGRESAR LABORAL O PROFESIONALMENTE

Califique de 0 a 10 el temor que siente frente a que el nivel educativo que posee le impida progresar laboral o profesionalmente.

0 es: no tengo temor y 10 es: tengo muchísimo temor

Calificación	Ciudad Autónoma de Buenos Aires	San Miguel de Tucumán
0	33.8%	28.2%
1	5.6%	1.7%
2	5.5%	2.8%
3	4.6%	3.4%
4	3.1%	4.0%
5	8.9%	10.0%
6	4.4%	2.3%
7	4.3%	3.4%
8	7.5%	9.2%
9	2.7%	4.7%
10	12.1%	23.2%
Ns/Nc	7.4%	7.1%
Total	100.0%	100.0%
Promedio de calificaciones	3.78	5.26

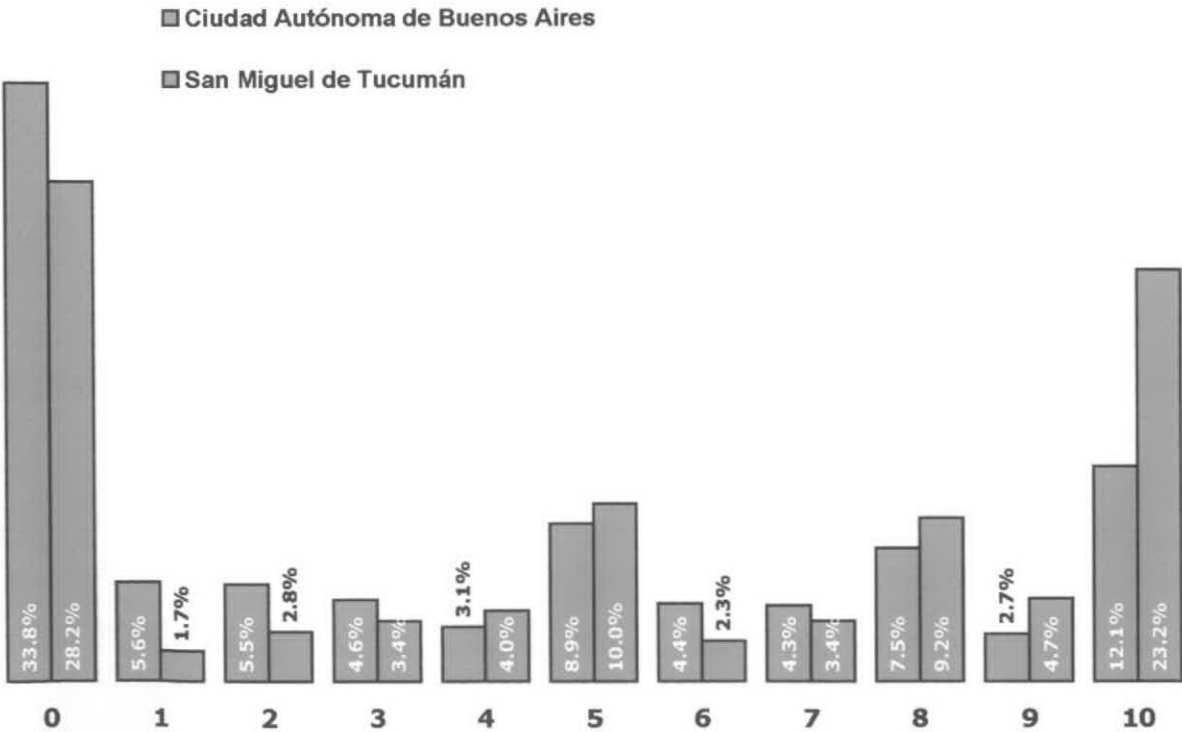



CUADROS COMPLEMENTARIOS

DESAGREGADOS POR:

- Sexo
- Edad
- Nivel de Ingresos del grupo familiar del contestante
- Estudios cursados completos
- Creencia religiosa

Período de análisis:

Octubre de 2005

Área de investigación:

Ciudad Autónoma de Buenos Aires

San Miguel de Tucumán

TEMOR A QUE EL NIVEL EDUCATIVO QUE POSEE LE IMPIDA PROGRESAR LABORAL O PROFESIONALMENTE

DESAGREGADO POR SEXO

CIUDAD AUTONOMA DE BUENOS AIRES		Sexo		Total
		Masculino	Femenino	
Temor a que el nivel educativo que posee le impida progresar laboral o profesionalmente	0	40.9%	28.2%	33.8%
	1	5.1%	6.0%	5.6%
	2	9.4%	2.4%	5.5%
	3	6.6%	3.1%	4.6%
	4	1.5%	4.3%	3.1%
	5	10.1%	7.9%	8.9%
	6	1.8%	6.4%	4.4%
	7	4.1%	4.4%	4.3%
	8	4.7%	9.7%	7.5%
	9	2.5%	3.0%	2.7%
	10	8.4%	15.0%	12.1%
	Ns/Nc	4.9%	9.4%	7.4%
Total		100.0%	100.0%	100.0%

SAN MIGUEL DE TUCUMAN		Sexo		Total
		Masculino	Femenino	
Temor a que el nivel educativo que posee le impida progresar laboral o profesionalmente	0	26.7%	29.5%	28.2%
	1	1.0%	2.3%	1.7%
	2	3.5%	2.1%	2.8%
	3	4.9%	2.2%	3.4%
	4	2.4%	5.4%	4.0%
	5	13.6%	7.0%	10.0%
	6	2.9%	1.9%	2.3%
	7	4.2%	2.7%	3.4%
	8	8.8%	9.5%	9.2%
	9	3.6%	5.6%	4.7%
	10	21.6%	24.5%	23.2%
	Ns/Nc	6.8%	7.3%	7.1%
Total		100.0%	100.0%	100.0%

TEMOR A QUE EL NIVEL EDUCATIVO QUE POSEE LE IMPIDA PROGRESAR LABORAL O PROFESIONALMENTE

DESAGREGADO POR EDAD

CIUDAD AUTONOMA DE BUENOS AIRES		Edades					Total
Temor a que el nivel educativo que posee le impida progresar laboral o profesionalmente		18 - 21	22 - 30	31 - 49	50 - 65	66 y más	
	0	26.6%	30.1%	33.9%	32.7%	40.5%	33.8%
	1	7.5%	6.1%	6.3%	4.8%	4.4%	5.6%
	2	15.0%	4.6%	5.0%	5.9%	3.1%	5.5%
	3	7.5%	5.7%	6.3%	5.0%		4.6%
	4		1.1%	6.0%	4.8%		3.1%
	5	10.4%	13.1%	10.1%	4.4%	7.2%	8.9%
	6	7.5%	6.5%	4.7%	2.6%	2.8%	4.4%
	7	4.0%	11.1%	4.7%	1.9%		4.3%
	8	3.5%	9.6%	9.9%	11.5%		7.5%
	9	6.9%	1.1%	2.6%	5.7%		2.7%
	10	7.5%	9.8%	9.7%	14.2%	17.2%	12.1%
	Ns/Nc	3.5%	1.1%	.8%	6.5%	24.7%	7.4%
Total		100.0%	100.0%	100.0%	100.0%	100.0%	100.0%

SAN MIGUEL DE TUCUMAN		Edades					Total
Temor a que el nivel educativo que posee le impida progresar laboral o profesionalmente		18 - 21	22 - 30	31 - 49	50 - 65	66 y más	
	0	14.7%	19.0%	28.3%	31.3%	52.8%	28.2%
	1	2.4%	1.7%	2.3%	1.5%		1.7%
	2		5.3%	2.0%	1.7%	4.2%	2.8%
	3		4.4%	5.5%	3.2%		3.4%
	4	12.2%	2.8%	2.2%	6.6%		4.0%
	5	9.8%	14.0%	9.2%	7.6%	8.3%	10.0%
	6	7.3%	5.1%		1.5%		2.3%
	7	4.9%	6.9%	2.7%	1.5%		3.4%
	8	7.3%	8.6%	14.4%	8.1%		9.2%
	9	4.9%	5.3%	5.8%	4.9%		4.7%
	10	36.6%	23.5%	23.1%	24.5%	8.3%	23.2%
	Ns/Nc		3.4%	4.3%	7.8%	26.4%	7.1%
Total		100.0%	100.0%	100.0%	100.0%	100.0%	100.0%

TEMOR A QUE EL NIVEL EDUCATIVO QUE POSEE LE IMPIDA PROGRESAR LABORAL O PROFESIONALMENTE

DESAGREGADO POR NIVEL DE INGRESOS DEL GRUPO FAMILIAR

CIUDAD AUTONOMA DE BUENOS AIRES		Cuál es el nivel de ingresos mensuales de su grupo familiar en la actualidad							Total
		- de \$500	\$500 y \$1000	\$1000 y \$2000	\$2000 y \$3000	\$3000 y \$4000	\$4000 y \$5000	No contesta Ingresos	
Temor a que el nivel educativo que posee le impida progresar laboral o profesionalmente	0	24.7%	25.5%	32.4%	50.4%	43.2%	28.0%	34.6%	33.8%
	1	3.2%	6.0%	5.4%	6.6%	3.6%	10.2%		5.6%
	2		2.6%	5.3%	5.0%	9.8%	18.6%	6.4%	5.5%
	3		1.7%	5.4%	9.1%	7.9%	3.3%	4.6%	4.6%
	4		5.1%	2.1%		4.3%	10.5%		3.1%
	5		6.3%	13.6%	7.0%	6.3%	18.9%	6.4%	8.9%
	6	8.0%	4.0%	5.8%	2.7%		4.3%	7.5%	4.4%
	7	6.9%	6.8%	3.2%	1.4%	4.2%	2.6%	5.9%	4.3%
	8	3.4%	9.0%	9.6%	6.0%	6.0%		14.1%	7.5%
	9	6.9%	1.6%	3.8%	2.8%	2.5%			2.7%
	10	19.8%	24.4%	6.9%	4.2%	5.1%	3.6%	14.1%	12.1%
	Ns/Nc	27.1%	7.0%	6.4%	4.8%	7.1%		6.4%	7.4%
Total		100.0%	100.0%	100.0%	100.0%	100.0%	100.0%	100.0%	100.0%

SAN MIGUEL DE TUCUMAN		Cuál es el nivel de ingresos mensuales de su grupo familiar en la actualidad							Total
		- de \$500	\$500 y \$1000	\$1000 y \$2000	\$2000 y \$3000	\$3000 y \$4000	\$4000 y \$5000	No contesta Ingresos	
Temor a que el nivel educativo que posee le impida progresar laboral o profesionalmente	0	18.5%	17.5%	36.5%	59.1%	37.8%	48.6%	22.7%	28.2%
	1		3.0%	.8%		19.4%			1.7%
	2	1.5%	4.5%	1.0%	2.2%		7.3%	3.8%	2.8%
	3	2.7%	3.6%	4.0%	2.5%	8.1%		3.1%	3.4%
	4	3.0%	5.7%	3.9%	2.8%	9.7%			4.0%
	5	6.1%	16.6%	8.3%	8.0%			4.2%	10.0%
	6	2.0%	2.0%	4.1%	2.8%				2.3%
	7		3.8%	3.1%	4.0%	16.9%	16.2%		3.4%
	8	11.4%	11.7%	6.7%	4.8%			12.2%	9.2%
	9	7.7%	7.0%	2.0%	2.2%				4.7%
	10	35.6%	18.9%	25.1%	9.2%	8.1%	27.9%	27.5%	23.2%
	Ns/Nc	11.5%	5.5%	4.4%	2.4%			26.6%	7.1%
Total		100.0%	100.0%	100.0%	100.0%	100.0%	100.0%	100.0%	100.0%

TEMOR A QUE EL NIVEL EDUCATIVO QUE POSEE LE IMPIDA PROGRESAR LABORAL O PROFESIONALMENTE

DESAGREGADO POR ESTUDIOS CURSADOS COMPLETOS

CIUDAD AUTONOMA DE BUENOS AIRES		Estudios cursados completos						Total
		No asisti	Primario	Secundario	Terciario	Universitario	No contesta	
Temor a que el nivel educativo que posee le impida progresar laboral o profesionalmente	0	53.1%	32.2%	30.9%	26.3%	52.3%	28.0%	33.8%
	1		6.4%	5.5%	3.2%	9.8%		5.6%
	2	9.6%	1.5%	5.9%	8.1%	6.3%		5.5%
	3		1.4%	6.2%	3.4%	4.6%	9.3%	4.6%
	4			4.9%	2.7%	2.3%		3.1%
	5	8.8%	8.9%	6.5%	12.6%	12.5%	8.7%	8.9%
	6		5.4%	3.9%	6.5%	1.7%	11.2%	4.4%
	7		3.0%	6.2%	4.9%			4.3%
	8		4.4%	9.5%	11.1%	3.2%		7.5%
	9			3.6%	4.7%	1.9%		2.7%
	10		20.4%	13.6%	10.4%	3.5%		12.1%
	Ns/Nc	28.5%	16.3%	3.1%	6.0%	1.9%	42.8%	7.4%
Total		100.0%	100.0%	100.0%	100.0%	100.0%	100.0%	100.0%

SAN MIGUEL DE TUCUMAN		Estudios cursados completos						Total
		No asisti	Primario	Secundario	Terciario	Universitario	No contesta	
Temor a que el nivel educativo que posee le impida progresar laboral o profesionalmente	0	58.8%	12.0%	23.8%	35.2%	50.0%	20.4%	28.2%
	1			1.1%	1.3%	6.6%		1.7%
	2		2.0%	4.1%	3.1%			2.8%
	3			3.5%	6.3%	3.3%	7.6%	3.4%
	4			5.2%	3.5%	6.8%		4.0%
	5	8.0%	17.2%	10.1%	6.2%	7.2%	6.5%	10.0%
	6		1.2%	2.8%	2.6%	2.7%		2.3%
	7		1.9%	3.2%	5.9%	4.3%		3.4%
	8		7.8%	9.9%	10.9%	8.5%	7.6%	9.2%
	9		3.6%	6.9%	3.5%	1.6%		4.7%
	10	22.3%	33.9%	23.6%	21.6%	7.3%	40.4%	23.2%
	Ns/Nc	10.9%	20.4%	5.7%		1.6%	17.5%	7.1%
Total		100.0%	100.0%	100.0%	100.0%	100.0%	100.0%	100.0%

TEMOR A QUE EL NIVEL EDUCATIVO QUE POSEE LE IMPIDA PROGRESAR LABORAL O PROFESIONALMENTE

DESAGREGADO POR CREENCIA RELIGIOSA

CIUDAD AUTONOMA DE BUENOS AIRES		A qué religión adhiere						Total
Temor a que el nivel educativo que posee le impida progresar laboral o profesionalmente		Católico	Judío	Evangelista	Ateo	Otra	No contesta	
	0	32.1%	67.6%	30.6%	38.2%	52.2%	34.1%	33.8%
	1	6.2%			6.2%			5.6%
	2	4.1%		5.7%	12.3%			5.5%
	3	4.4%		5.7%	5.2%		15.9%	4.6%
	4	1.9%		11.7%	3.0%	19.4%	15.9%	3.1%
	5	9.2%	32.4%		10.0%			8.9%
	6	4.6%			6.0%			4.4%
	7	4.1%		5.6%	4.1%		14.7%	4.3%
	8	8.5%		4.4%	3.3%	28.4%		7.5%
	9	3.0%			1.2%		19.3%	2.7%
	10	12.8%		30.1%	7.9%			12.1%
	Ns/Nc	9.1%		6.1%	2.6%			7.4%
Total		100.0%	100.0%	100.0%	100.0%	100.0%	100.0%	100.0%

SAN MIGUEL DE TUCUMAN		A qué religión adhiere						Total
Temor a que el nivel educativo que posee le impida progresar laboral o profesionalmente		Católico	Judío	Evangelista	Ateo	Otra	No contesta	
	0	27.3%	62.5%	27.9%	40.1%	13.6%	34.7%	28.2%
	1	1.7%			4.7%			1.7%
	2	2.6%	37.5%		3.3%			2.8%
	3	2.7%		6.4%	7.2%	10.3%	16.8%	3.4%
	4	4.1%		9.1%		11.4%		4.0%
	5	10.6%		6.4%		20.9%	12.3%	10.0%
	6	2.5%			3.0%			2.3%
	7	3.7%			3.3%			3.4%
	8	9.3%		9.1%	3.6%	19.8%	16.5%	9.2%
	9	5.1%			4.1%			4.7%
	10	22.8%		41.2%	22.2%	23.9%	19.7%	23.2%
	Ns/Nc	7.6%			8.5%			7.1%
Total		100.0%	100.0%	100.0%	100.0%	100.0%	100.0%	100.0%



INDICE DE TEMORES & DESCONFIANZAS

TEMOR A LA INFLACIÓN

Período de análisis:

Octubre de 2005

Área de investigación:

Ciudad Autónoma de Buenos Aires

San Miguel de Tucumán

TEMOR A LA INFLACIÓN

Califique de 0 a 10 el temor que siente frente a la inflación.

0 es: no tengo temor y 10 es: tengo muchísimo temor

Calificación	Ciudad Autónoma de Buenos Aires	San Miguel de Tucumán
0	7.0%	7.2%
1	3.8%	
2	7.9%	1.6%
3	6.6%	3.0%
4	5.8%	2.2%
5	11.8%	12.4%
6	4.3%	4.0%
7	10.2%	6.2%
8	9.9%	12.8%
9	7.1%	4.3%
10	24.9%	41.6%
Ns/Nc	0.7%	4.6%
Total	100.0%	100.0%
Promedio de calificaciones	6.15	7.45

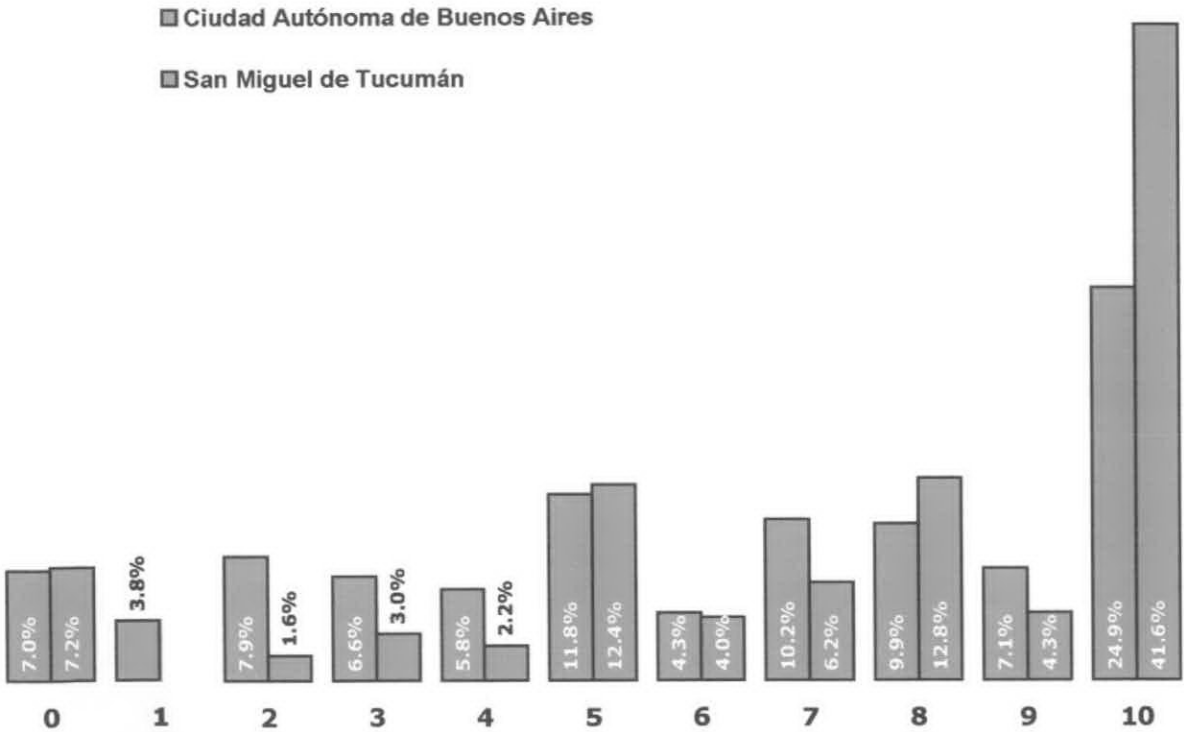



CUADROS COMPLEMENTARIOS

DESAGREGADOS POR:

- Sexo
- Edad
- Nivel de Ingresos del grupo familiar del contestante
- Estudios cursados completos
- Creencia religiosa

Período de análisis:

Octubre de 2005

Área de investigación:

Ciudad Autónoma de Buenos Aires

San Miguel de Tucumán

TEMOR A LA INFLACIÓN

DESAGREGADO POR SEXO

CIUDAD AUTONOMA DE BUENOS AIRES		Sexo		Total
		Masculino	Femenino	
Temor a la inflación	0	6.2%	7.5%	7.0%
	1	2.7%	4.6%	3.8%
	2	8.3%	7.5%	7.9%
	3	9.9%	4.0%	6.6%
	4	6.6%	5.2%	5.8%
	5	17.5%	7.3%	11.8%
	6	4.5%	4.2%	4.3%
	7	10.8%	9.8%	10.2%
	8	8.8%	10.7%	9.9%
	9	3.5%	9.9%	7.1%
	10	20.0%	28.7%	24.9%
	Ns/Nc	1.0%	.5%	.7%
Total		100.0%	100.0%	100.0%

SAN MIGUEL DE TUCUMAN		Sexo		Total
		Masculino	Femenino	
Temor a la inflación	0	8.5%	6.2%	7.2%
	2	2.8%	.5%	1.6%
	3	1.4%	4.4%	3.0%
	4	2.0%	2.4%	2.2%
	5	15.1%	10.1%	12.4%
	6	4.4%	3.7%	4.0%
	7	5.8%	6.4%	6.2%
	8	13.9%	11.9%	12.8%
	9	3.8%	4.7%	4.3%
	10	36.9%	45.6%	41.6%
	Ns/Nc	5.3%	4.1%	4.6%
Total		100.0%	100.0%	100.0%

TEMOR A LA INFLACIÓN

DESAGREGADO POR EDAD

CIUDAD AUTONOMA DE BUENOS AIRES		Edades					Total
		18 - 21	22 - 30	31 - 49	50 - 65	66 y más	
Temor a la inflación	0	6.9%	10.7%	6.5%	8.5%	2.8%	7.0%
	1	7.5%	2.6%	5.7%	4.4%		3.8%
	2	15.6%	6.5%	6.3%	4.4%	11.9%	7.9%
	3	14.5%	6.8%	3.4%	4.1%	10.6%	6.6%
	4	3.5%	8.1%	8.9%	3.1%	2.8%	5.8%
	5	15.6%	17.9%	12.2%	8.5%	7.8%	11.8%
	6	4.0%	5.9%	3.1%	3.1%	5.9%	4.3%
	7	14.5%	10.0%	12.4%	11.5%	4.7%	10.2%
	8	7.5%	9.8%	9.4%	11.1%	10.3%	9.9%
	9	3.5%	3.7%	7.6%	9.2%	8.5%	7.1%
	10	6.9%	16.8%	23.6%	30.7%	34.8%	24.9%
	Ns/Nc		1.1%	.8%	1.3%		.7%
Total		100.0%	100.0%	100.0%	100.0%	100.0%	100.0%

SAN MIGUEL DE TUCUMAN		Edades					Total
		18 - 21	22 - 30	31 - 49	50 - 65	66 y más	
Temor a la inflación	0	12.2%	6.0%	6.4%	4.6%	10.2%	7.2%
	2		1.6%	3.5%			1.6%
	3		5.4%	2.9%		6.0%	3.0%
	4		1.7%	.7%	4.6%	6.0%	2.2%
	5	19.6%	11.1%	11.4%	12.7%	10.2%	12.4%
	6	2.4%	6.1%	3.5%	6.4%		4.0%
	7	4.9%	14.1%	3.6%	6.1%		6.2%
	8	17.0%	9.5%	13.2%	10.7%	16.6%	12.8%
	9	2.4%	5.2%	5.7%	4.9%		4.3%
	10	34.1%	38.3%	47.6%	43.5%	36.6%	41.6%
	Ns/Nc	7.3%	.8%	1.5%	6.4%	14.3%	4.6%
Total		100.0%	100.0%	100.0%	100.0%	100.0%	100.0%

TEMOR A LA INFLACIÓN

DESAGREGADO POR NIVEL DE INGRESOS DEL GRUPO FAMILIAR

CIUDAD AUTONOMA DE BUENOS AIRES		Cuál es el nivel de ingresos mensuales de su grupo familiar en la actualidad							Total
		- de \$500	\$500 y \$1000	\$1000 y \$2000	\$2000 y \$3000	\$3000 y \$4000	\$4000 y \$5000	No contesta Ingresos	
Temor a la inflación	0	3.4%	4.6%	10.2%	8.9%	6.9%	6.7%		7.0%
	1		.9%	2.1%	9.4%	14.0%	2.6%		3.8%
	2		10.7%	5.0%	14.3%	4.5%	8.5%		7.9%
	3	4.4%	7.0%	10.0%	6.6%	2.8%		4.6%	6.6%
	4		7.2%	6.1%	5.8%	6.1%	2.8%	11.0%	5.8%
	5	8.4%	11.0%	9.4%	7.5%	17.2%	27.4%	20.4%	11.8%
	6	2.7%	6.4%	4.4%	1.3%	9.7%	2.6%		4.3%
	7		11.5%	11.5%	11.6%	5.9%	6.1%	21.7%	10.2%
	8	11.1%	7.0%	12.5%	11.7%	5.8%	10.5%	7.5%	9.9%
	9	11.4%	5.3%	6.3%	5.1%	12.9%	11.5%	6.4%	7.1%
	10	55.4%	28.4%	21.9%	16.3%	14.2%	21.5%	28.6%	24.9%
	Ns/Nc	3.2%		.7%	1.4%				.7%
Total		100.0%	100.0%	100.0%	100.0%	100.0%	100.0%	100.0%	100.0%

SAN MIGUEL DE TUCUMAN		Cuál es el nivel de ingresos mensuales de su grupo familiar en la actualidad							Total
		- de \$500	\$500 y \$1000	\$1000 y \$2000	\$2000 y \$3000	\$3000 y \$4000	\$4000 y \$5000	No contesta Ingresos	
Temor a la inflación	0	3.8%	6.4%	7.4%	12.3%	28.0%	16.7%		7.2%
	2		3.2%	2.0%					1.6%
	3	.9%	1.2%	5.1%	7.5%	8.1%	7.3%		3.0%
	4	1.5%	1.4%	3.4%			6.5%	8.1%	2.2%
	5	7.9%	12.4%	17.9%	15.6%	9.9%	7.9%	4.2%	12.4%
	6	6.2%	3.9%	4.9%				4.3%	4.0%
	7	4.4%	5.9%	3.5%	11.3%	37.1%	8.9%		6.2%
	8	10.4%	15.7%	9.9%	14.3%		26.3%	12.6%	12.8%
	9	5.6%	5.2%	3.0%	2.2%		16.0%		4.3%
	10	48.4%	41.8%	41.6%	34.4%	16.9%	10.4%	56.8%	41.6%
	Ns/Nc	10.7%	3.0%	1.3%	2.4%			14.0%	4.6%
Total		100.0%	100.0%	100.0%	100.0%	100.0%	100.0%	100.0%	100.0%

TEMOR A LA INFLACIÓN

DESAGREGADO POR ESTUDIOS CURSADOS COMPLETOS

CIUDAD AUTONOMA DE BUENOS AIRES		Estudios cursados completos						Total
Temor a la inflación		No asistí	Primario	Secundario	Terciario	Universitario	No contesta	
	0		8.6%	6.7%	5.1%	10.3%		7.0%
	1		1.8%	2.3%	3.9%	10.8%	6.6%	3.8%
	2		4.9%	6.7%	10.9%	10.3%	21.4%	7.9%
	3	11.6%	8.9%	7.8%	1.5%	6.5%		6.6%
	4	15.0%	6.1%	5.4%	8.8%	3.2%		5.8%
	5	18.4%	3.4%	14.8%	10.6%	15.0%		11.8%
	6		9.9%	2.2%	6.1%	3.7%		4.3%
	7		4.4%	11.8%	14.4%	9.0%	9.3%	10.2%
	8	28.5%	8.8%	12.1%	3.4%	10.8%		9.9%
	9		4.6%	7.7%	7.7%	3.6%	30.1%	7.1%
	10	26.5%	38.4%	21.8%	26.2%	15.0%	32.6%	24.9%
	Ns/Nc			.5%	1.2%	1.9%		.7%
Total		100.0%	100.0%	100.0%	100.0%	100.0%	100.0%	100.0%

SAN MIGUEL DE TUCUMAN		Estudios cursados completos						Total
Temor a la inflación		No asistí	Primario	Secundario	Terciario	Universitario	No contesta	
	0	20.8%	3.3%	7.2%	2.0%	16.4%		7.2%
	2		3.1%	1.3%	1.6%	1.3%		1.6%
	3			2.3%	8.6%	4.5%		3.0%
	4			.6%	8.7%	2.7%	6.5%	2.2%
	5		14.0%	12.2%	12.3%	14.9%	6.3%	12.4%
	6		4.6%	4.4%	4.9%	3.1%		4.0%
	7		3.2%	5.4%	4.6%	16.1%		6.2%
	8	46.0%	12.1%	13.4%	11.7%	11.1%		12.8%
	9		6.9%	3.8%	6.3%	3.0%		4.3%
	10	22.3%	47.3%	44.8%	39.2%	26.8%	56.2%	41.6%
	Ns/Nc	10.9%	5.5%	4.6%			31.0%	4.6%
Total		100.0%	100.0%	100.0%	100.0%	100.0%	100.0%	100.0%

TEMOR A LA INFLACIÓN

DESAGREGADO POR CREENCIA RELIGIOSA

CIUDAD AUTONOMA DE BUENOS AIRES		A qué religión adhiere						Total
		Católico	Judío	Evangelista	Ateo	Otra	No contesta	
Temor a la inflación	0	7.3%		10.4%	4.5%		19.3%	7.0%
	1	4.8%			1.5%			3.8%
	2	8.0%		19.7%	6.3%			7.9%
	3	5.2%		11.8%	11.3%	16.0%		6.6%
	4	4.6%		5.7%	10.7%	19.4%		5.8%
	5	10.5%	33.8%		19.0%	20.2%		11.8%
	6	5.2%			2.8%			4.3%
	7	9.3%		6.1%	13.4%		46.6%	10.2%
	8	10.7%			8.4%	31.9%		9.9%
	9	7.4%		11.7%	4.5%		19.3%	7.1%
	10	26.3%	66.2%	34.5%	16.5%	12.4%	14.7%	24.9%
	Ns/Nc	.7%			1.2%			.7%
Total		100.0%	100.0%	100.0%	100.0%	100.0%	100.0%	100.0%

SAN MIGUEL DE TUCUMAN		A qué religión adhiere						Total
		Católico	Judío	Evangelista	Ateo	Otra	No contesta	
Temor a la inflación	0	5.4%	31.3%	5.6%	21.5%	10.3%	34.7%	7.2%
	2	1.3%			3.6%		12.3%	1.6%
	3	3.1%			6.3%			3.0%
	4	2.3%		9.1%				2.2%
	5	11.7%	37.5%	25.7%	14.4%	11.4%		12.4%
	6	3.4%		12.7%	7.2%	8.5%		4.0%
	7	6.9%			3.3%			6.2%
	8	11.7%	31.3%	12.0%	25.4%		33.3%	12.8%
	9	4.5%		5.6%		13.6%		4.3%
	10	44.3%		29.2%	18.2%	56.2%	19.7%	41.6%
	Ns/Nc	5.4%						4.6%
Total		100.0%	100.0%	100.0%	100.0%	100.0%	100.0%	100.0%



INDICE DE TEMORES & DESCONFIANZAS

COMPARACIÓN DE LAS VARIABLES DE TEMOR QUE LE PRODUCE LA SITUACIÓN DEL TRABAJO

Período de análisis:

Octubre de 2005

Área de investigación:

Ciudad Autónoma de Buenos Aires

San Miguel de Tucumán

COMPARACIÓN DE LAS VARIABLES DE TEMOR QUE LE PRODUCE LA SITUACIÓN DEL TRABAJO

Distribución porcentual por calificaciones consolidadas

CIUDAD AUTÓNOMA DE BUENOS AIRES

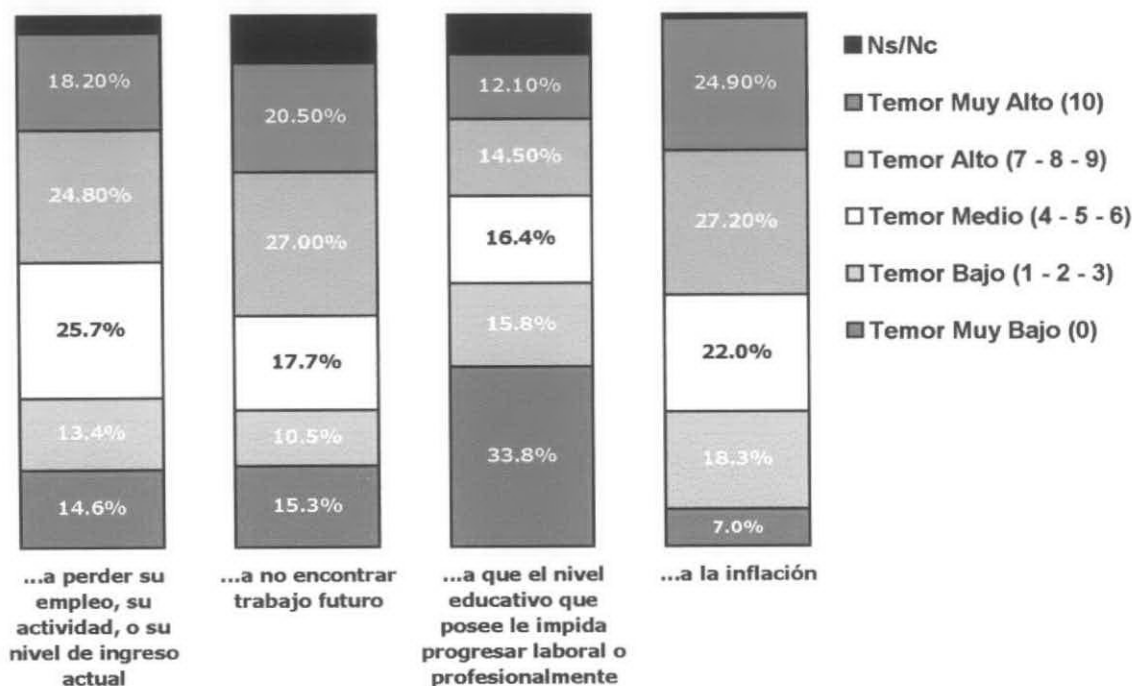

SAN MIGUEL DE TUCUMAN

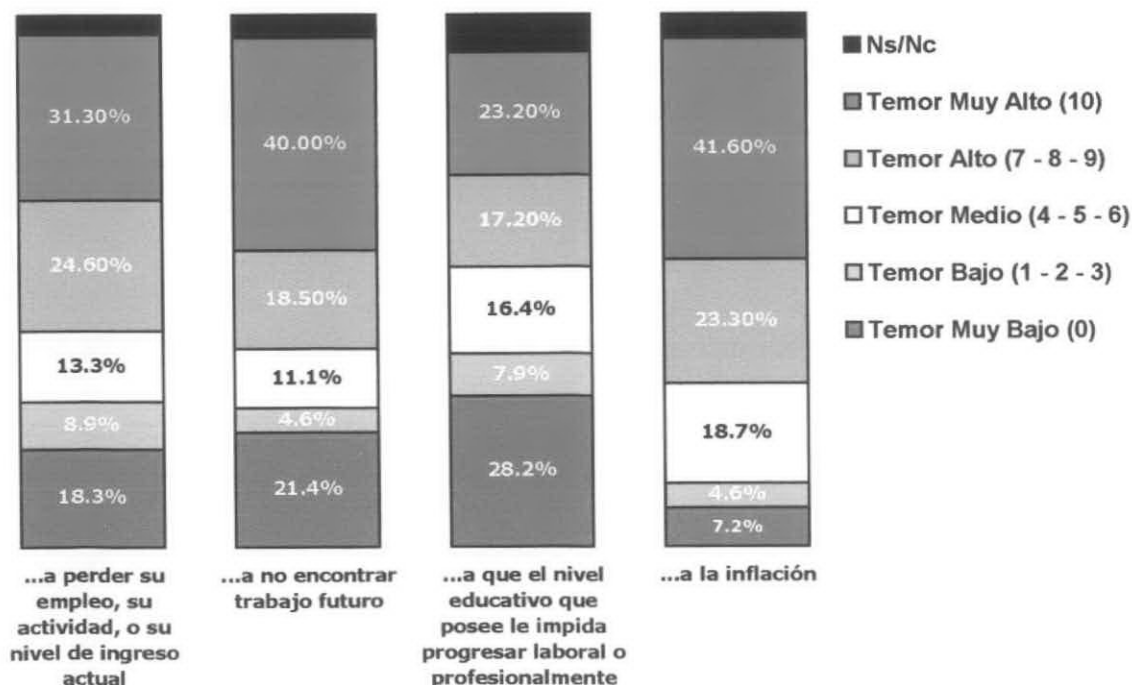

COMPARACIÓN DE LAS VARIABLES DE TEMOR QUE LE PRODUCE LA SITUACIÓN DEL TRABAJO

Promedio de calificaciones

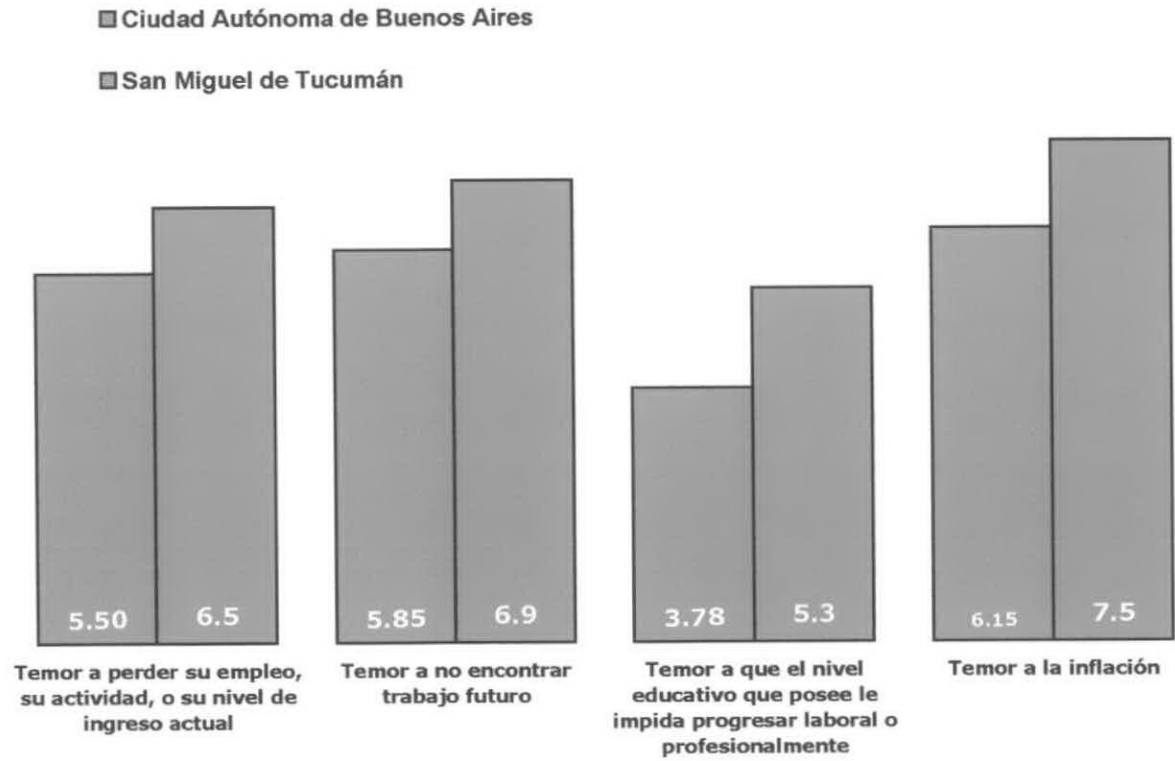

Ciudad Autónoma de Buenos Aires

¿Trabaja en la actualidad?

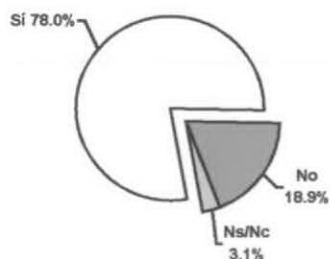

¿Cuál es su actividad actual?

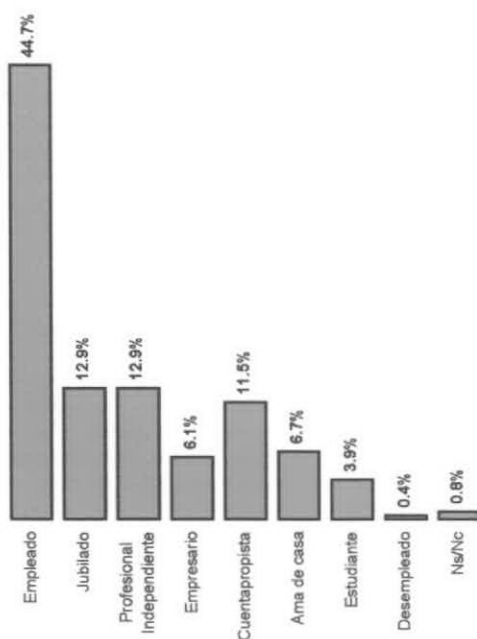

¿Desea cambiar de trabajo?

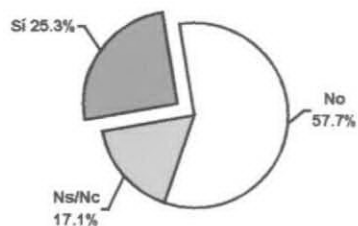

San Miguel de Tucumán

¿Trabaja en la actualidad?

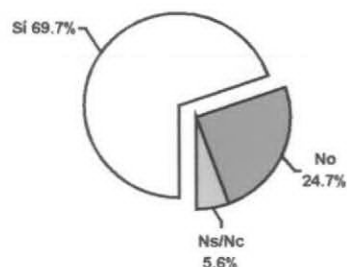

¿Cuál es su actividad actual?

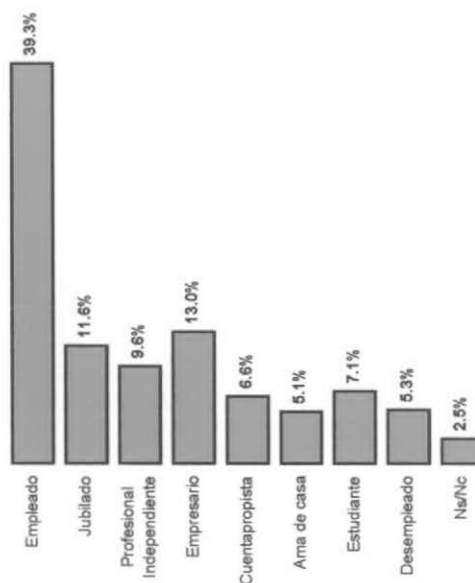

¿Desea cambiar de trabajo?

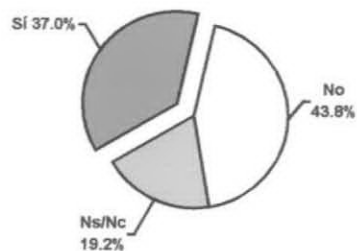

Ciudad Autónoma de Buenos Aires

¿De cuántas personas está compuesto su núcleo familiar?

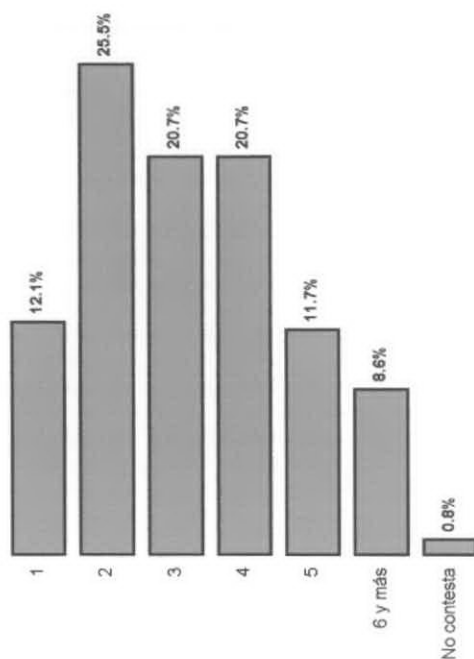

¿Cuál es el nivel de ingresos mensuales de su grupo familiar en la actualidad?

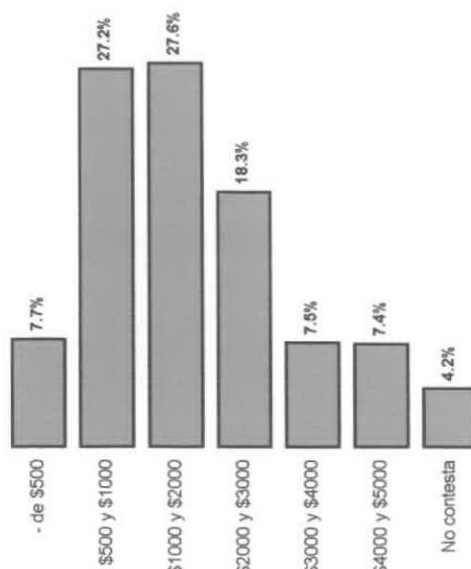

San Miguel de Tucumán

¿De cuántas personas está compuesto su núcleo familiar?

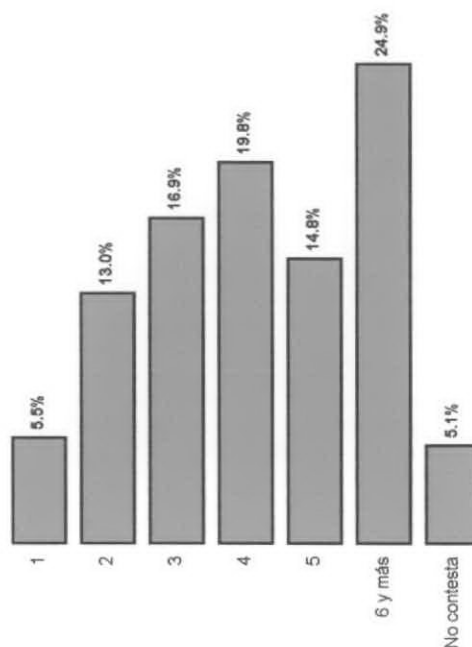

¿Cuál es el nivel de ingresos mensuales de su grupo familiar en la actualidad?

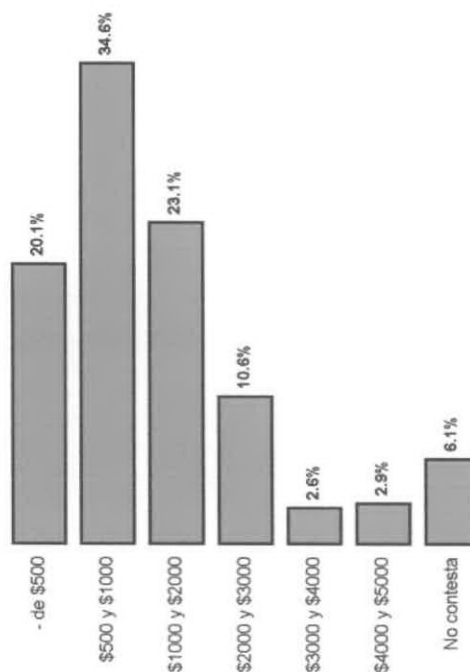



INDICE DE TEMORES & DESCONFIANZAS

¿TRABAJA EN LA ACTUALIDAD?

Período de análisis:

Octubre de 2005

Área de investigación:

Ciudad Autónoma de Buenos Aires

San Miguel de Tucumán



CUADROS COMPLEMENTARIOS

DESAGREGADOS POR:

- Sexo
- Edad
- Nivel de Ingresos del grupo familiar del contestante
- Estudios cursados completos
- Creencia religiosa

Período de análisis:

Octubre de 2005

Área de investigación:

Ciudad Autónoma de Buenos Aires

San Miguel de Tucumán

¿TRABAJA EN LA ACTUALIDAD?

DESAGREGADO POR SEXO

CIUDAD AUTONOMA DE BUENOS AIRES		Sexo		Total
		Masculino	Femenino	
Trabaja en la actualidad	Si	81.9%	74.9%	78.0%
	No	17.1%	20.4%	18.9%
	Ns/Nc	1.0%	4.7%	3.1%
Total		100.0%	100.0%	100.0%

SAN MIGUEL DE TUCUMÁN		Sexo		Total
		Masculino	Femenino	
Trabaja en la actualidad	Si	79.2%	61.7%	69.7%
	No	14.7%	33.2%	24.7%
	Ns/Nc	6.1%	5.1%	5.6%
Total		100.0%	100.0%	100.0%

DESAGREGADO POR EDAD

CIUDAD AUTONOMA DE BUENOS AIRES		Edades					Total
		18 - 21	22 - 30	31 - 49	50 - 65	66 y más	
Trabaja en la actualidad	Si	72.9%	92.6%	94.3%	83.4%	38.7%	78.0%
	No	27.1%	7.4%	4.9%	11.8%	52.8%	18.9%
	Ns/Nc			.8%	4.8%	8.5%	3.1%
Total		100.0%	100.0%	100.0%	100.0%	100.0%	100.0%

SAN MIGUEL DE TUCUMÁN		Edades					Total
		18 - 21	22 - 30	31 - 49	50 - 65	66 y más	
Trabaja en la actualidad	Si	65.9%	85.0%	79.5%	59.4%	35.1%	69.7%
	No	31.7%	15.0%	15.5%	27.9%	54.7%	24.7%
	Ns/Nc	2.5%		5.0%	12.7%	10.2%	5.6%
Total		100.0%	100.0%	100.0%	100.0%	100.0%	100.0%

¿TRABAJA EN LA ACTUALIDAD?

DESAGREGADO POR NIVEL DE INGRESOS DEL GRUPO FAMILIAR

CIUDAD AUTONOMA DE BUENOS AIRES		Cuál es el nivel de ingresos mensuales de su grupo familiar en la actualidad							Total
Trabaja en la actualidad		- de \$500	\$500 y \$1000	\$1000 y \$2000	\$2000 y \$3000	\$3000 y \$4000	\$4000 y \$5000	No contesta Ingresos	
	Si	53.3%	72.4%	81.7%	88.4%	92.4%	72.8%	73.3%	78.0%
	No	30.8%	25.9%	16.5%	8.3%	7.6%	27.2%	20.3%	18.9%
	Ns/Nc	15.9%	1.7%	1.9%	3.4%			6.4%	3.1%
Total		100.0%	100.0%	100.0%	100.0%	100.0%	100.0%	100.0%	100.0%

SAN MIGUEL DE TUCUMÁN		Cuál es el nivel de ingresos mensuales de su grupo familiar en la actualidad							Total
Trabaja en la actualidad		- de \$500	\$500 y \$1000	\$1000 y \$2000	\$2000 y \$3000	\$3000 y \$4000	\$4000 y \$5000	No contesta Ingresos	
	Si	51.2%	75.0%	72.5%	82.0%	91.9%	84.0%	52.1%	69.7%
	No	36.9%	23.4%	21.7%	18.0%	8.1%	16.0%	28.5%	24.7%
	Ns/Nc	11.9%	1.5%	5.8%				21.5%	5.6%
Total		100.0%	100.0%	100.0%	100.0%	100.0%	100.0%	100.0%	100.0%

DESAGREGADO POR ESTUDIOS CURSADOS COMPLETOS

CIUDAD AUTONOMA DE BUENOS AIRES		Estudios cursados completos						Total
Trabaja en la actualidad		No asistí	Primario	Secundario	Terciario	Universitario	No contesta	
	Si	71.5%	50.7%	84.0%	89.7%	89.8%	24.6%	78.0%
	No	28.5%	44.7%	14.8%	8.7%	8.5%	32.6%	18.9%
	Ns/Nc		4.6%	1.1%	1.6%	1.8%	42.8%	3.1%
Total		100.0%	100.0%	100.0%	100.0%	100.0%	100.0%	100.0%

SAN MIGUEL DE TUCUMÁN		Estudios cursados completos						Total
Trabaja en la actualidad		No asistí	Primario	Secundario	Terciario	Universitario	No contesta	
	Si	40.7%	42.7%	73.2%	70.6%	91.7%	64.4%	69.7%
	No	48.4%	40.3%	23.5%	25.8%	8.3%	21.5%	24.7%
	Ns/Nc	10.9%	17.0%	3.3%	3.6%		14.1%	5.6%
Total		100.0%	100.0%	100.0%	100.0%	100.0%	100.0%	100.0%

¿TRABAJA EN LA ACTUALIDAD?

DESAGREGADO POR CREENCIA RELIGIOSA

CIUDAD AUTONOMA DE BUENOS AIRES		A qué religión adhiere						Total
		Católico	Judio	Evangelista	Ateo	Otra	No contesta	
Trabaja en la actualidad	Si	76.0%	100.0%	71.9%	85.5%	79.8%	84.1%	78.0%
	No	20.4%		28.1%	13.4%	20.2%		18.9%
	Ns/Nc	3.6%			1.1%		15.9%	3.1%
Total		100.0%	100.0%	100.0%	100.0%	100.0%	100.0%	100.0%

SAN MIGUEL DE TUCUMÁN		A qué religión adhiere						Total
		Católico	Judio	Evangelista	Ateo	Otra	No contesta	
Trabaja en la actualidad	Si	69.0%	62.5%	64.2%	86.8%	75.0%	48.3%	69.7%
	No	24.5%	37.5%	35.8%	13.2%	25.0%	51.7%	24.7%
	Ns/Nc	6.5%						5.6%
Total		100.0%	100.0%	100.0%	100.0%	100.0%	100.0%	100.0%



INDICE DE TEMORES & DESCONFIANZAS

¿CUÁL ES SU ACTIVIDAD ACTUAL?

Período de análisis:

Octubre de 2005

Área de investigación:

Ciudad Autónoma de Buenos Aires

San Miguel de Tucumán



CUADROS COMPLEMENTARIOS

DESAGREGADOS POR:

- Sexo
- Edad
- Nivel de Ingresos del grupo familiar del contestante
- Estudios cursados completos
- Creencia religiosa

Período de análisis:

Octubre de 2005

Área de investigación:

Ciudad Autónoma de Buenos Aires

San Miguel de Tucumán

¿CUÁL ES SU ACTIVIDAD ACTUAL?

DESAGREGADO POR SEXO

CIUDAD AUTONOMA DE BUENOS AIRES		Sexo		Total
		Masculino	Femenino	
Cuál es su actividad actual	Empresario	9.1%	3.9%	6.1%
	Profesional Independiente	15.2%	11.1%	12.9%
	Empleado	40.3%	48.1%	44.7%
	Cuentapropista	15.2%	8.6%	11.5%
	Desempleado	.4%	.4%	.4%
	Jubilado / Pensionado	13.5%	12.4%	12.9%
	Estudiante	5.2%	2.9%	3.9%
	Ama de casa	.6%	11.5%	6.7%
	Ns/Nc	.4%	1.1%	.8%
Total		100.0%	100.0%	100.0%

SAN MIGUEL DE TUCUMÁN		Sexo		Total
		Masculino	Femenino	
Cuál es su actividad actual	Empresario	15.2%	11.1%	13.0%
	Profesional Independiente	11.2%	8.2%	9.6%
	Empleado	38.7%	39.8%	39.3%
	Cuentapropista	10.8%	3.0%	6.6%
	Desempleado	8.1%	3.0%	5.3%
	Jubilado / Pensionado	8.3%	14.3%	11.6%
	Estudiante	5.6%	8.3%	7.1%
	Ama de casa	.5%	9.0%	5.1%
	Ns/Nc	1.6%	3.2%	2.5%
Total		100.0%	100.0%	100.0%

¿CUÁL ES SU ACTIVIDAD ACTUAL?

DESAGREGADO POR EDAD

CIUDAD AUTONOMA DE BUENOS AIRES		Edades					Total
		18 - 21	22 - 30	31 - 49	50 - 65	66 y más	
Cuál es su actividad actual	Empresario	4.0%	9.6%	4.5%	12.6%		6.1%
	Profesional Independiente	8.1%	3.7%	22.0%	16.5%	6.2%	12.9%
	Empleado	49.7%	69.9%	53.7%	37.7%	14.7%	44.7%
	Cuentapropista		9.4%	15.8%	16.8%	6.2%	11.5%
	Desempleado		1.3%		.9%		.4%
	Jubilado / Pensionado				6.7%	53.1%	12.9%
	Estudiante	38.1%	3.5%	1.0%			3.9%
	Ama de casa		2.6%	2.9%	7.8%	17.0%	6.7%
	Ns/Nc				.9%	2.6%	.8%
Total		100.0%	100.0%	100.0%	100.0%	100.0%	100.0%

SAN MIGUEL DE TUCUMÁN		Edades					Total
		18 - 21	22 - 30	31 - 49	50 - 65	66 y más	
Cuál es su actividad actual	Empresario	2.5%	9.5%	16.7%	13.7%	18.5%	13.0%
	Profesional Independiente	4.9%	13.7%	12.2%	9.5%		9.6%
	Empleado	51.1%	57.5%	43.8%	27.8%		39.3%
	Cuentapropista	2.5%	3.4%	10.4%	8.1%	4.2%	6.6%
	Desempleado	4.9%	1.6%	6.4%	9.3%	4.2%	5.3%
	Jubilado / Pensionado		.9%		9.8%	73.2%	11.6%
	Estudiante	31.7%	11.5%	1.5%			7.1%
	Ama de casa		1.8%	6.7%	13.7%		5.1%
	Ns/Nc	2.4%		2.2%	8.1%		2.5%
Total		100.0%	100.0%	100.0%	100.0%	100.0%	100.0%

¿CUÁL ES SU ACTIVIDAD ACTUAL?

DESAGREGADO POR NIVEL DE INGRESOS DEL GRUPO FAMILIAR

CIUDAD AUTONOMA DE BUENOS AIRES		Cuál es el nivel de ingresos mensuales de su grupo familiar en la actualidad							Total
		- de \$500	\$500 y \$1000	\$1000 y \$2000	\$2000 y \$3000	\$3000 y \$4000	\$4000 y \$5000	No contesta Ingresos	
Cuál es su actividad actual	Empresario		5.3%	2.4%	2.5%	16.3%	25.0%	12.1%	6.1%
	Profesional Independiente		6.9%	11.7%	26.3%	13.7%	21.5%	8.1%	12.9%
	Empleado	30.7%	47.9%	52.2%	45.4%	45.6%	23.8%	32.7%	44.7%
	Cuentapropista	11.2%	10.9%	14.0%	13.1%	9.1%	2.6%	12.4%	11.5%
	Desempleado	2.5%	.9%						.4%
	Jubilado / Pensionado	32.4%	18.6%	13.5%	5.2%		4.5%	8.1%	12.9%
	Estudiante	4.0%	.8%	2.1%	3.2%	11.0%	11.2%	13.9%	3.9%
	Ama de casa	11.2%	8.7%	4.1%	3.4%	4.3%	11.5%	12.8%	6.7%
	Ns/Nc	8.0%			1.0%				.8%
Total		100.0%	100.0%	100.0%	100.0%	100.0%	100.0%	100.0%	100.0%

SAN MIGUEL DE TUCUMÁN		Cuál es el nivel de ingresos mensuales de su grupo familiar en la actualidad							Total
		- de \$500	\$500 y \$1000	\$1000 y \$2000	\$2000 y \$3000	\$3000 y \$4000	\$4000 y \$5000	No contesta Ingresos	
Cuál es su actividad actual	Empresario	7.4%	6.1%	21.3%	23.2%	40.3%	16.6%	7.4%	13.0%
	Profesional Independiente	2.5%	8.1%	16.9%	12.1%	9.7%	13.8%	7.3%	9.6%
	Empleado	35.3%	49.9%	30.7%	42.5%	33.1%	43.2%	19.6%	39.3%
	Cuentapropista	7.3%	6.7%	7.1%	6.2%	8.8%		3.8%	6.6%
	Desempleado	15.5%	4.9%					9.0%	5.3%
	Jubilado / Pensionado	14.9%	11.7%	12.7%	7.5%			13.1%	11.6%
	Estudiante	1.5%	7.4%	11.2%	8.5%	8.1%	17.7%		7.1%
	Ama de casa	14.1%	2.6%				8.7%	18.4%	5.1%
	Ns/Nc	1.5%	2.5%					21.5%	2.5%
Total		100.0%	100.0%	100.0%	100.0%	100.0%	100.0%	100.0%	100.0%

¿CUÁL ES SU ACTIVIDAD ACTUAL?

DESAGREGADO POR ESTUDIOS CURSADOS COMPLETOS

CIUDAD AUTONOMA DE BUENOS AIRES		Estudios cursados completos						Total
		No asistí	Primario	Secundario	Terciario	Universitario	No contesta	
Cuál es su actividad actual	Empresario	8.8%	3.6%	6.6%	8.0%	5.1%	6.6%	6.1%
	Profesional Independiente	26.5%	1.4%	7.5%	17.5%	40.1%		12.9%
	Empleado	21.2%	27.7%	53.6%	46.0%	44.0%	17.9%	44.7%
	Cuentapropista	15.0%	10.4%	13.1%	17.1%	2.8%		11.5%
	Desempleado		1.1%	.5%				.4%
	Jubilado / Pensionado	28.5%	40.2%	6.6%	3.7%	6.6%	21.4%	12.9%
	Estudiante			6.7%	3.5%	1.5%		3.9%
	Ama de casa		15.6%	5.4%	3.1%		32.6%	6.7%
	Ns/Nc				1.1%		21.4%	.8%
Total		100.0%	100.0%	100.0%	100.0%	100.0%	100.0%	100.0%

SAN MIGUEL DE TUCUMÁN		Estudios cursados completos						Total
		No asistí	Primario	Secundario	Terciario	Universitario	No contesta	
Cuál es su actividad actual	Empresario		19.9%	12.0%	14.7%	12.9%		13.0%
	Profesional Independiente		7.1%	4.3%	4.1%	37.3%	7.5%	9.6%
	Empleado	17.7%	21.9%	46.1%	40.0%	38.7%	35.7%	39.3%
	Cuentapropista	10.9%	3.2%	8.9%	8.0%		7.6%	6.6%
	Desempleado		8.1%	4.2%	8.1%		21.2%	5.3%
	Jubilado / Pensionado	46.0%	22.5%	8.7%	14.6%	4.1%		11.6%
	Estudiante	12.6%	1.9%	10.7%	3.8%	4.6%		7.1%
	Ama de casa	12.8%	13.8%	3.3%	3.5%		13.9%	5.1%
	Ns/Nc		1.7%	1.8%	3.3%	2.1%	14.1%	2.5%
Total		100.0%	100.0%	100.0%	100.0%	100.0%	100.0%	100.0%

¿CUÁL ES SU ACTIVIDAD ACTUAL?

DESAGREGADO POR CREENCIA RELIGIOSA

CIUDAD AUTONOMA DE BUENOS AIRES		A qué religión adhiere						Total
		Católico	Judío	Evangelista	Ateo	Otra	No contesta	
Cuál es su actividad actual	Empresario	6.0%	32.4%	4.4%	5.6%		14.7%	6.1%
	Profesional Independiente	13.8%		5.7%	11.1%	31.9%		12.9%
	Empleado	43.4%		51.3%	48.2%	47.8%	70.5%	44.7%
	Cuentapropista	10.5%	33.8%	4.4%	17.0%		14.7%	11.5%
	Desempleado				2.4%			.4%
	Jubilado / Pensionado	15.1%	33.8%	14.1%	2.9%	20.2%		12.9%
	Estudiante	2.2%		6.1%	11.4%			3.9%
	Ama de casa	7.9%		14.1%	1.4%			6.7%
	Ns/Nc	1.1%						.8%
Total		100.0%	100.0%	100.0%	100.0%	100.0%	100.0%	100.0%

SAN MIGUEL DE TUCUMÁN		A qué religión adhiere						Total
		Católico	Judío	Evangelista	Ateo	Otra	No contesta	
Cuál es su actividad actual	Empresario	12.2%	62.5%		19.8%	11.4%	31.8%	13.0%
	Profesional Independiente	9.1%	37.5%	5.6%	20.7%			9.6%
	Empleado	40.2%		49.5%	32.9%	39.7%	16.5%	39.3%
	Cuentapropista	6.7%		9.1%		23.9%		8.6%
	Desempleado	5.9%				11.4%		5.3%
	Jubilado / Pensionado	12.2%			17.1%			11.6%
	Estudiante	7.2%		12.7%	4.7%		12.3%	7.1%
	Ama de casa	4.0%		13.9%	4.8%	13.6%	39.5%	5.1%
	Ns/Nc	2.5%		9.1%				2.5%
Total		100.0%	100.0%	100.0%	100.0%	100.0%	100.0%	100.0%



INDICE DE TEMORES & DESCONFIANZAS

¿DESEA CAMBIAR DE ACTIVIDAD O TRABAJO?

Período de análisis:

Octubre de 2005

Área de investigación:

Ciudad Autónoma de Buenos Aires

San Miguel de Tucumán



CUADROS COMPLEMENTARIOS

DESAGREGADOS POR:

- Sexo
- Edad
- Nivel de Ingresos del grupo familiar del contestante
- Estudios cursados completos
- Creencia religiosa

Período de análisis:

Octubre de 2005

Área de investigación:

Ciudad Autónoma de Buenos Aires

San Miguel de Tucumán

¿DESEA CAMBIAR DE ACTIVIDAD O TRABAJO?

DESAGREGADO POR SEXO

CIUDAD AUTONOMA DE BUENOS AIRES		Sexo		Total
		Masculino	Femenino	
Desea cambiar de actividad o trabajo	Si	29.3%	22.0%	25.3%
	No	59.2%	56.5%	57.7%
	Ns/Nc	11.4%	21.5%	17.1%
Total		100.0%	100.0%	100.0%

SAN MIGUEL DE TUCUMÁN		Sexo		Total
		Masculino	Femenino	
Desea cambiar de actividad o trabajo	Si	37.4%	36.6%	37.0%
	No	48.3%	40.1%	43.8%
	Ns/Nc	14.3%	23.3%	19.2%
Total		100.0%	100.0%	100.0%

DESAGREGADO POR EDAD

CIUDAD AUTONOMA DE BUENOS AIRES		Edades					Total
		18 - 21	22 - 30	31 - 49	50 - 65	66 y más	
Desea cambiar de actividad o trabajo	Si	54.4%	41.7%	26.0%	19.8%	4.7%	25.3%
	No	33.5%	53.1%	68.2%	65.8%	47.4%	57.7%
	Ns/Nc	12.1%	5.2%	5.7%	14.4%	47.9%	17.1%
Total		100.0%	100.0%	100.0%	100.0%	100.0%	100.0%

SAN MIGUEL DE TUCUMÁN		Edades					Total
		18 - 21	22 - 30	31 - 49	50 - 65	66 y más	
Desea cambiar de actividad o trabajo	Si	56.1%	54.7%	36.5%	25.9%	4.2%	37.0%
	No	39.0%	37.4%	51.0%	46.9%	37.0%	43.8%
	Ns/Nc	4.9%	7.9%	12.5%	27.1%	58.9%	19.2%
Total		100.0%	100.0%	100.0%	100.0%	100.0%	100.0%

¿DESEA CAMBIAR DE ACTIVIDAD O TRABAJO?

DESAGREGADO POR NIVEL DE INGRESOS DEL GRUPO FAMILIAR

CIUDAD AUTONOMA DE BUENOS AIRES		Cuál es el nivel de ingresos mensuales de su grupo familiar en la actualidad							Total
Desea cambiar de actividad o trabajo		- de \$500	\$500 y \$1000	\$1000 y \$2000	\$2000 y \$3000	\$3000 y \$4000	\$4000 y \$5000	No contesta Ingresos	
	Si	15.1%	31.6%	28.1%	14.7%	31.5%	13.5%	40.0%	25.3%
	No	49.4%	50.6%	53.3%	75.8%	60.7%	66.6%	47.3%	57.7%
	Ns/Nc	35.5%	17.8%	18.7%	9.5%	7.8%	19.8%	12.8%	17.1%
Total		100.0%	100.0%	100.0%	100.0%	100.0%	100.0%	100.0%	100.0%

SAN MIGUEL DE TUCUMÁN		Cuál es el nivel de ingresos mensuales de su grupo familiar en la actualidad							Total
Desea cambiar de actividad o trabajo		- de \$500	\$500 y \$1000	\$1000 y \$2000	\$2000 y \$3000	\$3000 y \$4000	\$4000 y \$5000	No contesta Ingresos	
	Si	38.0%	39.8%	33.0%	35.1%	33.8%	34.4%	38.6%	37.0%
	No	30.9%	45.3%	49.0%	55.0%	66.2%	56.9%	22.7%	43.8%
	Ns/Nc	31.0%	14.9%	17.9%	9.9%		8.7%	38.7%	19.2%
Total		100.0%	100.0%	100.0%	100.0%	100.0%	100.0%	100.0%	100.0%

DESAGREGADO POR ESTUDIOS CURSADOS COMPLETOS

CIUDAD AUTONOMA DE BUENOS AIRES		Estudios cursados completos						Total
Desea cambiar de actividad o trabajo		No asisti	Primario	Secundario	Terciario	Universitario	No contesta	
	Si	36.1%	13.7%	30.8%	24.3%	25.8%		25.3%
	No	35.4%	52.0%	57.2%	62.9%	70.2%	24.6%	57.7%
	Ns/Nc	28.5%	34.3%	12.0%	12.8%	4.0%	75.4%	17.1%
Total		100.0%	100.0%	100.0%	100.0%	100.0%	100.0%	100.0%

SAN MIGUEL DE TUCUMÁN		Estudios cursados completos						Total
Desea cambiar de actividad o trabajo		No asisti	Primario	Secundario	Terciario	Universitario	No contesta	
	Si	20.8%	31.8%	37.9%	40.9%	39.1%	32.9%	37.0%
	No	45.3%	31.9%	46.2%	37.7%	59.5%	25.1%	43.8%
	Ns/Nc	33.9%	36.3%	15.9%	21.4%	1.5%	41.9%	19.2%
Total		100.0%	100.0%	100.0%	100.0%	100.0%	100.0%	100.0%

¿DESEA CAMBIAR DE ACTIVIDAD O TRABAJO?

DESAGREGADO POR CREENCIA RELIGIOSA

CIUDAD AUTONOMA DE BUENOS AIRES		A qué religión adhiere						Total
Desea cambiar de actividad o trabajo		Católico	Judío	Evangelista	Ateo	Otra	No contesta	
	Sí	22.0%		26.6%	36.8%	63.8%	19.3%	25.3%
	No	59.3%	66.2%	45.3%	54.8%	36.2%	64.7%	57.7%
	Ns/Nc	18.7%	33.8%	28.1%	8.4%		15.9%	17.1%
Total		100.0%	100.0%	100.0%	100.0%	100.0%	100.0%	100.0%

SAN MIGUEL DE TUCUMÁN		A qué religión adhiere						Total
Desea cambiar de actividad o trabajo		Católico	Judío	Evangelista	Ateo	Otra	No contesta	
	Sí	36.9%		43.4%	29.9%	32.4%	83.2%	37.0%
	No	42.5%	100.0%	34.3%	61.6%	56.2%	16.8%	43.8%
	Ns/Nc	20.6%		22.3%	8.5%	11.4%		19.2%
Total		100.0%	100.0%	100.0%	100.0%	100.0%	100.0%	100.0%



INDICE DE TEMORES & DESCONFIANZAS

¿DE CUÁNTAS PERSONAS ESTÁ COMPUESTO SU NÚCLEO FAMILIAR?

Período de análisis:

Octubre de 2005

Área de investigación:

Ciudad Autónoma de Buenos Aires

San Miguel de Tucumán



CUADROS COMPLEMENTARIOS

DESAGREGADOS POR:

- Sexo
- Edad
- Nivel de Ingresos del grupo familiar del contestante
- Estudios cursados completos
- Creencia religiosa

Período de análisis:

Octubre de 2005

Área de investigación:

Ciudad Autónoma de Buenos Aires

San Miguel de Tucumán

¿DE CUÁNTAS PERSONAS ESTÁ COMPUESTO SU NÚCLEO FAMILIAR?

DESAGREGADO POR SEXO

CIUDAD AUTONOMA DE BUENOS AIRES		Sexo		Total
De cuántas personas está compuesto su núcleo familiar		Masculino	Femenino	
	1	8.4%	15.0%	12.1%
	2	29.5%	22.4%	25.5%
	3	19.5%	21.7%	20.7%
	4	22.3%	19.4%	20.7%
	5	11.5%	11.8%	11.7%
	6 y más	8.5%	8.6%	8.6%
	No contesta	.4%	1.1%	.8%
Total		100.0%	100.0%	100.0%

SAN MIGUEL DE TUCUMÁN		Sexo		Total
De cuántas personas está compuesto su núcleo familiar		Masculino	Femenino	
	1	5.9%	5.2%	5.5%
	2	12.1%	13.7%	13.0%
	3	18.1%	15.9%	16.9%
	4	18.9%	20.6%	19.8%
	5	17.9%	12.2%	14.8%
	6 y más	21.5%	27.8%	24.9%
	No contesta	5.7%	4.6%	5.1%
Total		100.0%	100.0%	100.0%

DESAGREGADO POR EDAD

CIUDAD AUTONOMA DE BUENOS AIRES		Edades					Total
De cuántas personas está compuesto su núcleo familiar		18 - 21	22 - 30	31 - 49	50 - 65	66 y más	
	1	7.5%	7.0%	11.0%	5.7%	25.7%	12.1%
	2	3.5%	16.8%	22.4%	20.0%	50.5%	25.5%
	3	22.5%	30.7%	22.0%	24.4%	5.9%	20.7%
	4	11.0%	26.0%	26.8%	24.0%	7.5%	20.7%
	5	37.0%	11.1%	11.0%	16.1%		11.7%
	6 y más	18.5%	8.3%	6.8%	8.9%	7.5%	8.6%
	No contesta				.9%	2.8%	.8%
Total		100.0%	100.0%	100.0%	100.0%	100.0%	100.0%

SAN MIGUEL DE TUCUMÁN		Edades					Total
De cuántas personas está compuesto su núcleo familiar		18 - 21	22 - 30	31 - 49	50 - 65	66 y más	
	1		4.4%	4.3%	6.4%	14.3%	5.5%
	2	2.4%	10.7%	5.1%	19.1%	38.9%	13.0%
	3	4.9%	14.7%	20.3%	23.5%	14.3%	16.9%
	4	9.7%	25.2%	28.9%	17.4%		19.8%
	5	22.0%	16.4%	15.5%	12.7%	6.0%	14.8%
	6 y más	60.9%	25.2%	23.7%	11.3%	12.1%	24.9%
	No contesta		3.3%	2.2%	9.8%	14.3%	5.1%
Total		100.0%	100.0%	100.0%	100.0%	100.0%	100.0%

¿DE CUÁNTAS PERSONAS ESTÁ COMPUESTO SU NÚCLEO FAMILIAR?

DESAGREGADO POR NIVEL DE INGRESOS DEL GRUPO FAMILIAR

CIUDAD AUTONOMA DE BUENOS AIRES		Cuál es el nivel de ingresos mensuales de su grupo familiar en la actualidad							Total
		- de \$500	\$500 y \$1000	\$1000 y \$2000	\$2000 y \$3000	\$3000 y \$4000	\$4000 y \$5000	No contesta Ingresos	
De cuántas personas está compuesto su núcleo familiar	1	27.8%	19.9%	10.9%	4.7%	8.6%			12.1%
	2	37.0%	32.8%	25.7%	19.8%	14.3%	10.7%	27.1%	25.5%
	3	6.7%	16.8%	22.1%	30.6%	28.6%	16.6%	12.8%	20.7%
	4	7.0%	15.3%	24.0%	26.5%	11.1%	33.5%	27.1%	20.7%
	5	10.1%	10.1%	8.5%	11.4%	13.8%	18.0%	33.0%	11.7%
	6 y más	11.4%	2.9%	8.8%	7.1%	21.0%	21.3%		8.6%
	No contesta		2.3%			2.5%			.8%
Total		100.0%	100.0%	100.0%	100.0%	100.0%	100.0%	100.0%	100.0%

SAN MIGUEL DE TUCUMÁN		Cuál es el nivel de ingresos mensuales de su grupo familiar en la actualidad							Total
		- de \$500	\$500 y \$1000	\$1000 y \$2000	\$2000 y \$3000	\$3000 y \$4000	\$4000 y \$5000	No contesta Ingresos	
De cuántas personas está compuesto su núcleo familiar	1	7.9%	6.7%	2.7%	2.4%	8.1%	8.7%	3.8%	5.5%
	2	11.8%	14.8%	12.9%	13.6%	20.8%	7.3%	5.0%	13.0%
	3	19.8%	17.5%	18.3%	18.1%	19.4%	7.3%		16.9%
	4	15.8%	16.5%	21.4%	26.6%	18.0%	32.8%	29.2%	19.8%
	5	12.2%	14.4%	21.6%	14.1%	9.7%	10.2%	4.2%	14.8%
	6 y más	28.1%	26.6%	22.9%	25.2%	24.1%	33.6%	8.0%	24.9%
	No contesta	4.3%	3.5%					49.8%	5.1%
Total		100.0%	100.0%	100.0%	100.0%	100.0%	100.0%	100.0%	100.0%

DESAGREGADO POR ESTUDIOS CURSADOS COMPLETOS

CIUDAD AUTONOMA DE BUENOS AIRES		Estudios cursados completos						Total
		No asistí	Primario	Secundario	Terciario	Universitario	No contesta	
De cuántas personas está compuesto su núcleo familiar	1		20.6%	12.2%	12.2%	5.5%		12.1%
	2	26.5%	38.1%	19.9%	17.1%	28.6%	72.9%	25.5%
	3	21.2%	11.3%	25.1%	23.4%	18.8%		20.7%
	4	43.5%	11.5%	21.4%	28.1%	17.4%	20.5%	20.7%
	5		9.6%	15.1%	11.0%	8.0%		11.7%
	6 y más	8.8%	5.4%	6.3%	8.2%	21.7%		8.6%
	No contesta		3.5%				6.6%	.8%
Total		100.0%	100.0%	100.0%	100.0%	100.0%	100.0%	100.0%

SAN MIGUEL DE TUCUMÁN		Estudios cursados completos						Total
		No asistí	Primario	Secundario	Terciario	Universitario	No contesta	
De cuántas personas está compuesto su núcleo familiar	1	23.0%	2.9%	3.8%	6.5%	8.3%	11.1%	5.5%
	2	23.0%	10.8%	12.7%	18.7%	10.7%	6.5%	13.0%
	3		18.6%	14.6%	17.8%	25.4%	14.1%	16.9%
	4	8.0%	7.4%	22.1%	24.5%	24.5%	12.8%	19.8%
	5		9.8%	19.4%	8.7%	15.0%	7.6%	14.8%
	6 y más	35.1%	39.7%	23.8%	20.9%	14.8%	26.8%	24.9%
	No contesta	10.9%	10.8%	3.6%	2.8%	1.3%	21.2%	5.1%
Total		100.0%	100.0%	100.0%	100.0%	100.0%	100.0%	100.0%

¿DE CUÁNTAS PERSONAS ESTÁ COMPUESTO SU NÚCLEO FAMILIAR?

DESAGREGADO POR CREENCIA RELIGIOSA

CIUDAD AUTONOMA DE BUENOS AIRES		A qué religión adhiere						Total
De cuántas personas está compuesto su núcleo familiar		Católico	Judío	Evangelista	Ateo	Otra	No contesta	
	1	13.0%		14.1%	9.3%	16.0%		12.1%
	2	25.9%	67.6%	30.2%	20.2%	36.2%	15.9%	25.5%
	3	18.9%		27.8%	26.5%	19.4%	34.1%	20.7%
	4	20.3%		23.6%	20.2%	16.0%	50.0%	20.7%
	5	10.1%	32.4%	4.4%	20.9%			11.7%
	6 y más	10.7%			2.9%	12.4%		8.6%
	No contesta	1.1%						.8%
Total		100.0%	100.0%	100.0%	100.0%	100.0%	100.0%	100.0%

SAN MIGUEL DE TUCUMÁN		A qué religión adhiere						Total
De cuántas personas está compuesto su núcleo familiar		Católico	Judío	Evangelista	Ateo	Otra	No contesta	
	1	6.1%			3.6%			5.5%
	2	11.7%		12.0%	28.1%	21.7%	19.7%	13.0%
	3	18.2%	37.5%		7.4%	25.0%		16.9%
	4	18.9%	62.5%	27.9%	19.6%	31.2%	15.0%	19.8%
	5	15.6%		16.7%	5.9%	8.5%	16.8%	14.8%
	6 y más	24.9%		34.3%	26.8%		48.5%	24.9%
	No contesta	4.6%		9.1%	8.5%	13.6%		5.1%
Total		100.0%	100.0%	100.0%	100.0%	100.0%	100.0%	100.0%



INDICE DE TEMORES & DESCONFIANZAS

**¿CUÁL ES EL NIVEL DE INGRESOS
MENSUALES DE SU GRUPO
FAMILIAR EN LA ACTUALIDAD?**

Período de análisis:

Octubre de 2005

Área de investigación:

Ciudad Autónoma de Buenos Aires

San Miguel de Tucumán



CUADROS COMPLEMENTARIOS

DESAGREGADOS POR:

- Sexo
- Edad
- Nivel de Ingresos del grupo familiar del contestante
- Estudios cursados completos
- Creencia religiosa

Período de análisis:

Octubre de 2005

Área de investigación:

Ciudad Autónoma de Buenos Aires

San Miguel de Tucumán

¿CUÁL ES EL NIVEL DE INGRESOS MENSUALES DE SU GRUPO FAMILIAR EN LA ACTUALIDAD?

DESAGREGADO POR SEXO

CIUDAD AUTONOMA DE BUENOS AIRES		Sexo		Total
		Masculino	Femenino	
Cuál es el nivel de ingresos mensuales de su grupo familiar en la actualidad	- de \$500	6.8%	8.4%	7.7%
	\$500 y \$1000	20.5%	32.5%	27.2%
	\$1000 y \$2000	28.7%	26.8%	27.6%
	\$2000 y \$3000	19.8%	17.2%	18.3%
	\$3000 y \$4000	10.8%	4.9%	7.5%
	\$4000 y \$5000	9.0%	6.2%	7.4%
	No contesta Ingresos	4.4%	4.0%	4.2%
Total		100.0%	100.0%	100.0%

SAN MIGUEL DE TUCUMÁN		Sexo		Total
		Masculino	Femenino	
Cuál es el nivel de ingresos mensuales de su grupo familiar en la actualidad	- de \$500	18.5%	21.5%	20.1%
	\$500 y \$1000	37.9%	31.8%	34.6%
	\$1000 y \$2000	22.0%	24.0%	23.1%
	\$2000 y \$3000	10.7%	10.4%	10.6%
	\$3000 y \$4000	2.7%	2.6%	2.6%
	\$4000 y \$5000	2.6%	3.2%	2.9%
	No contesta Ingresos	5.6%	6.4%	6.1%
Total		100.0%	100.0%	100.0%

DESAGREGADO POR EDAD

CIUDAD AUTONOMA DE BUENOS AIRES		Edades					Total
		18 - 21	22 - 30	31 - 49	50 - 65	66 y más	
Cuál es el nivel de ingresos mensuales de su grupo familiar en la actualidad	- de \$500	11.0%	1.1%	3.4%	5.7%	20.3%	7.7%
	\$500 y \$1000	17.9%	34.5%	23.3%	20.3%	36.3%	27.2%
	\$1000 y \$2000	10.4%	32.1%	30.5%	28.1%	25.3%	27.6%
	\$2000 y \$3000	22.5%	15.9%	26.0%	15.9%	10.3%	18.3%
	\$3000 y \$4000	18.5%	9.2%	3.7%	12.2%	3.1%	7.5%
	\$4000 y \$5000	8.1%	4.8%	10.2%	11.6%	1.6%	7.4%
	No contesta Ingresos	11.6%	2.4%	2.9%	6.1%	3.1%	4.2%
Total		100.0%	100.0%	100.0%	100.0%	100.0%	100.0%

SAN MIGUEL DE TUCUMÁN		Edades					Total
		18 - 21	22 - 30	31 - 49	50 - 65	66 y más	
Cuál es el nivel de ingresos mensuales de su grupo familiar en la actualidad	- de \$500	17.1%	12.2%	23.2%	27.9%	18.5%	20.1%
	\$500 y \$1000	41.5%	42.3%	27.1%	38.7%	28.7%	34.6%
	\$1000 y \$2000	17.1%	26.5%	25.9%	15.1%	26.4%	23.1%
	\$2000 y \$3000	17.0%	8.7%	11.4%	5.8%	12.1%	10.6%
	\$3000 y \$4000		3.6%	2.9%	1.5%	4.2%	2.6%
	\$4000 y \$5000	7.3%	4.4%	2.2%	1.5%		2.9%
	No contesta Ingresos		2.4%	7.3%	9.5%	10.2%	6.1%
Total		100.0%	100.0%	100.0%	100.0%	100.0%	100.0%

¿CUÁL ES EL NIVEL DE INGRESOS MENSUALES DE SU GRUPO FAMILIAR EN LA ACTUALIDAD?

DESAGREGADO POR ESTUDIOS CURSADOS COMPLETOS

CIUDAD AUTONOMA DE BUENOS AIRES		Estudios cursados completos						Total
		No asistí	Primario	Secundario	Terciario	Universitario	No contesta	
Cuál es el nivel de ingresos mensuales de su grupo familiar en la actualidad	- de \$500	11.6%	22.8%	5.0%	1.6%	1.9%	21.4%	7.7%
	\$500 y \$1000	15.0%	49.6%	30.0%	17.7%	8.9%		27.2%
	\$1000 y \$2000	40.1%	18.0%	25.2%	35.8%	33.8%	39.3%	27.6%
	\$2000 y \$3000	24.6%	5.2%	18.7%	23.5%	25.8%	21.4%	18.3%
	\$3000 y \$4000		1.1%	8.2%	10.0%	11.5%	6.6%	7.5%
	\$4000 y \$5000	8.8%	1.4%	7.8%	4.7%	15.8%	11.2%	7.4%
	No contesta Ingresos		1.9%	5.1%	6.7%	2.4%		4.2%
Total		100.0%	100.0%	100.0%	100.0%	100.0%	100.0%	100.0%

SAN MIGUEL DE TUCUMÁN		Estudios cursados completos						Total
		No asistí	Primario	Secundario	Terciario	Universitario	No contesta	
Cuál es el nivel de ingresos mensuales de su grupo familiar en la actualidad	- de \$500	69.0%	41.3%	16.6%	12.9%	6.3%	29.1%	20.1%
	\$500 y \$1000	31.0%	26.5%	43.8%	24.5%	25.6%	26.3%	34.6%
	\$1000 y \$2000		20.3%	20.8%	33.3%	30.4%	11.8%	23.1%
	\$2000 y \$3000		1.5%	9.1%	12.5%	24.1%	12.7%	10.6%
	\$3000 y \$4000			2.9%	3.0%	5.2%		2.6%
	\$4000 y \$5000			1.6%	7.6%	7.0%		2.9%
	No contesta Ingresos		10.5%	5.2%	6.3%	1.3%	20.1%	6.1%
Total		100.0%	100.0%	100.0%	100.0%	100.0%	100.0%	100.0%

DESAGREGADO POR CREENCIA RELIGIOSA

CIUDAD AUTONOMA DE BUENOS AIRES		A qué religión adhiere						Total
		Católico	Judio	Evangelista	Ateo	Otra	No contesta	
Cuál es el nivel de ingresos mensuales de su grupo familiar en la actualidad	- de \$500	9.8%			2.8%			7.7%
	\$500 y \$1000	26.0%		40.6%	29.3%	35.4%	30.7%	27.2%
	\$1000 y \$2000	24.1%	33.8%	47.7%	33.9%	31.9%	54.6%	27.6%
	\$2000 y \$3000	20.1%			17.4%	12.4%	14.7%	18.3%
	\$3000 y \$4000	8.5%			7.0%			7.5%
	\$4000 y \$5000	7.8%	32.4%	11.7%	3.1%	20.2%		7.4%
	No contesta Ingresos	3.6%	33.8%		6.5%			4.2%
Total		100.0%	100.0%	100.0%	100.0%	100.0%	100.0%	100.0%

SAN MIGUEL DE TUCUMÁN		A qué religión adhiere						Total
		Católico	Judio	Evangelista	Ateo	Otra	No contesta	
Cuál es el nivel de ingresos mensuales de su grupo familiar en la actualidad	- de \$500	20.3%	37.5%	40.5%	3.0%	23.9%	19.7%	20.1%
	\$500 y \$1000	33.5%		32.4%	49.1%	55.1%	28.7%	34.6%
	\$1000 y \$2000	25.3%			18.2%	11.4%		23.1%
	\$2000 y \$3000	10.3%	31.3%		12.4%	9.5%	31.8%	10.6%
	\$3000 y \$4000	2.1%			12.6%			2.6%
	\$4000 y \$5000	2.6%	31.3%	12.0%				2.9%
	No contesta Ingresos	5.8%		15.2%	4.8%		19.7%	6.1%
Total		100.0%	100.0%	100.0%	100.0%	100.0%	100.0%	100.0%



ÍNDICE DE TEMORES & DESCONFIANZAS

CUARTO TEMA

¿CUÁNTO TEMOR LE PRODUCE EL TIPO DE SOCIEDAD QUE VIVIMOS HOY?

- Temor a la violencia política o social
- Temor al deterioro del medio ambiente
(Polución, recalentamiento, terremotos, inundaciones, contaminación, desertificación, etc)
- Temor a la influencia de la droga dentro de su familia
- Temor a que pueda producirse un golpe militar
- Temor a donar sus órganos

Período de análisis:

Octubre de 2005

Área de investigación:

Ciudad Autónoma de Buenos Aires

San Miguel de Tucumán



INDICE DE TEMORES & DESCONFIANZAS

TEMOR A LA VIOLENCIA POLÍTICA O SOCIAL

Período de análisis:

Octubre de 2005

Área de investigación:

Ciudad Autónoma de Buenos Aires

San Miguel de Tucumán

TEMOR A LA VIOLENCIA POLÍTICA O SOCIAL

Califique de 0 a 10 el temor que siente frente a la violencia política o social.

0 es: no tengo temor y 10 es: tengo muchísimo temor

Calificación	Ciudad Autónoma de Buenos Aires	San Miguel de Tucumán
0	5.7%	6.8%
1	1.9%	2.3%
2	4.8%	1.8%
3	9.6%	4.7%
4	6.6%	4.8%
5	11.7%	10.6%
6	8.4%	9.3%
7	11.8%	12.7%
8	13.7%	10.1%
9	6.1%	7.6%
10	18.1%	26.0%
Ns/Nc	1.5%	3.1%
Total	100.0%	100.0%
Promedio de calificaciones	6.14	6.56

■ Ciudad Autónoma de Buenos Aires

■ San Miguel de Tucumán

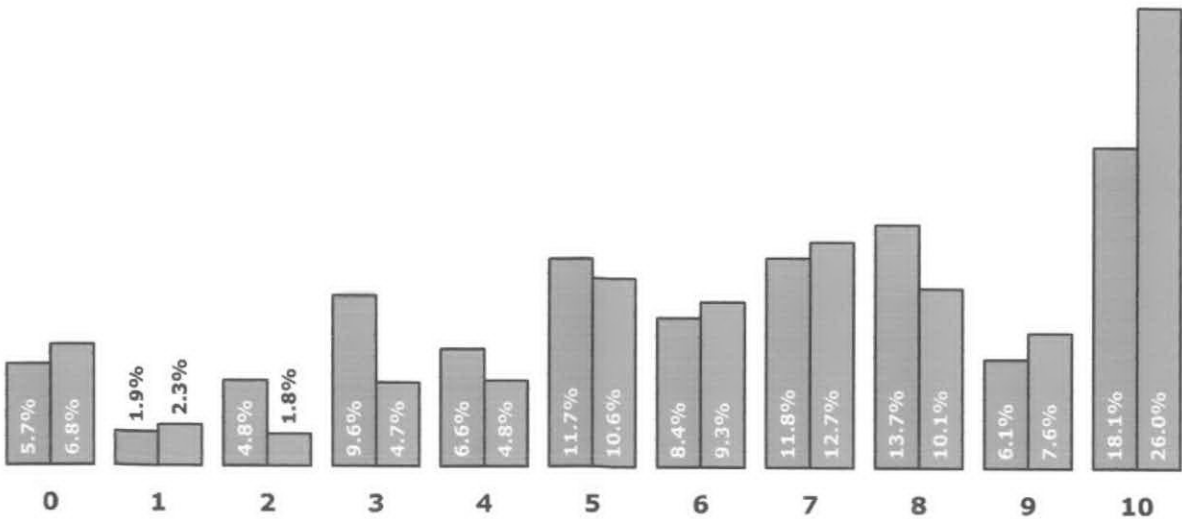



CUADROS COMPLEMENTARIOS

DESAGREGADOS POR:

- Sexo
- Edad
- Nivel de Ingresos del grupo familiar del contestante
- Estudios cursados completos
- Creencia religiosa

Período de análisis:

Octubre de 2005

Área de investigación:

Ciudad Autónoma de Buenos Aires

San Miguel de Tucumán

TEMOR A LA VIOLENCIA POLÍTICA O SOCIAL

DESAGREGADO POR SEXO

CIUDAD AUTONOMA DE BUENOS AIRES		Sexo		Total
		Masculino	Femenino	
Temor a la violencia política o social	0	6.4%	5.1%	5.7%
	1	3.6%	.6%	1.9%
	2	6.5%	3.5%	4.8%
	3	8.1%	10.8%	9.6%
	4	7.0%	6.3%	6.6%
	5	14.8%	9.4%	11.7%
	6	10.0%	7.2%	8.4%
	7	11.6%	12.0%	11.8%
	8	13.9%	13.6%	13.7%
	9	5.3%	6.6%	6.1%
	10	12.2%	22.7%	18.1%
	Ns/Nc	6%	2.2%	1.5%
Total		100.0%	100.0%	100.0%

SAN MIGUEL DE TUCUMÁN		Sexo		Total
		Masculino	Femenino	
Temor a la violencia política o social	0	9.4%	4.6%	6.8%
	1	2.2%	2.4%	2.3%
	2	3.5%	.4%	1.8%
	3	6.7%	3.1%	4.7%
	4	7.4%	2.7%	4.8%
	5	14.6%	7.3%	10.6%
	6	8.0%	10.4%	9.3%
	7	13.9%	11.8%	12.7%
	8	8.0%	11.8%	10.1%
	9	5.0%	9.8%	7.6%
	10	19.0%	31.8%	26.0%
	Ns/Nc	2.3%	3.9%	3.1%
Total		100.0%	100.0%	100.0%

TEMOR A LA VIOLENCIA POLÍTICA O SOCIAL

DESAGREGADO POR EDAD

CIUDAD AUTONOMA DE BUENOS AIRES		Edades					Total
		18 - 21	22 - 30	31 - 49	50 - 65	66 y más	
Temor a la violencia política o social	0		3.5%	6.9%	9.2%	4.4%	5.7%
	1	8.1%		1.8%	1.9%	1.6%	1.9%
	2	11.6%	7.2%	3.4%	.9%	5.9%	4.8%
	3	11.0%	16.6%	11.3%	2.6%	7.2%	9.6%
	4	6.9%	5.9%	6.0%	8.7%	5.9%	6.6%
	5	19.1%	17.0%	8.8%	13.1%	7.5%	11.7%
	6	18.5%	12.2%	3.9%	10.4%	6.2%	8.4%
	7	3.5%	15.7%	14.4%	5.9%	13.4%	11.8%
	8	11.0%	13.7%	16.6%	11.1%	13.1%	13.7%
	9	3.5%	2.2%	7.8%	11.5%	3.1%	6.1%
	10	6.9%	5.9%	18.3%	24.8%	26.0%	18.1%
	Ns/Nc			.8%		5.7%	1.5%
Total		100.0%	100.0%	100.0%	100.0%	100.0%	100.0%

SAN MIGUEL DE TUCUMÁN		Edades					Total
		18 - 21	22 - 30	31 - 49	50 - 65	66 y más	
Temor a la violencia política o social	0	7.4%	10.1%	5.0%	6.1%	6.0%	6.8%
	1	2.4%	.9%	1.4%		10.2%	2.3%
	2		2.6%	1.4%	4.4%		1.8%
	3	7.4%	6.9%	5.6%	1.7%		4.7%
	4	4.9%	6.7%	5.7%	4.4%		4.8%
	5	7.3%	10.3%	17.7%	4.6%	4.2%	10.6%
	6	19.5%	12.2%	7.2%	5.2%	6.0%	9.3%
	7	14.6%	10.4%	13.9%	12.5%	12.5%	12.7%
	8	14.6%	12.4%	10.1%	8.3%	4.2%	10.1%
	9	7.3%	8.0%	5.8%	7.6%	12.1%	7.6%
	10	14.6%	19.5%	22.6%	42.1%	34.7%	26.0%
	Ns/Nc			3.7%	3.2%	10.2%	3.1%
Total		100.0%	100.0%	100.0%	100.0%	100.0%	100.0%

TEMOR A LA VIOLENCIA POLÍTICA O SOCIAL

DESAGREGADO POR NIVEL DE INGRESOS DEL GRUPO FAMILIAR

CIUDAD AUTONOMA DE BUENOS AIRES		Cuál es el nivel de ingresos mensuales de su grupo familiar en la actualidad							Total
		- de \$500	\$500 y \$1000	\$1000 y \$2000	\$2000 y \$3000	\$3000 y \$4000	\$4000 y \$5000	No contesta Ingresos	
Temor a la violencia política o social	0		6.8%	8.0%	2.7%	7.8%	6.7%		5.7%
	1			.9%	7.2%		4.5%		1.9%
	2		7.4%	4.4%	7.6%	2.5%			4.8%
	3		10.3%	11.5%	12.8%	9.9%	7.0%		9.6%
	4		5.6%	9.0%	7.7%	10.4%	2.6%	4.6%	6.6%
	5	14.5%	10.0%	10.6%	16.2%	10.3%	2.6%	25.7%	11.7%
	6	4.4%	9.5%	5.5%	4.8%	13.1%	18.0%	18.9%	8.4%
	7	8.0%	12.7%	14.1%	9.4%	5.3%	18.9%	8.1%	11.8%
	8	22.6%	12.6%	11.5%	13.2%	26.0%	13.8%		13.7%
	9	11.1%	6.0%	7.6%	2.9%	2.5%	3.3%	14.1%	6.1%
	10	39.5%	19.1%	14.7%	10.8%	12.2%	22.7%	28.6%	18.1%
	Ns/Nc			2.2%	4.7%				1.5%
Total		100.0%	100.0%	100.0%	100.0%	100.0%	100.0%	100.0%	100.0%

SAN MIGUEL DE TUCUMÁN		Cuál es el nivel de ingresos mensuales de su grupo familiar en la actualidad							Total
		- de \$500	\$500 y \$1000	\$1000 y \$2000	\$2000 y \$3000	\$3000 y \$4000	\$4000 y \$5000	No contesta Ingresos	
Temor a la violencia política o social	0	5.0%	10.8%	3.2%	7.1%	7.2%	6.5%	3.1%	6.8%
	1	2.7%	.9%	2.0%	9.5%				2.3%
	2	.9%	1.9%	1.1%		9.9%		7.4%	1.8%
	3	3.0%	3.8%	6.1%	6.7%	8.1%	7.3%	3.8%	4.7%
	4	2.1%	4.1%	8.4%			27.9%	4.3%	4.8%
	5	7.8%	9.4%	10.0%	18.4%	9.7%	7.9%	17.4%	10.6%
	6	8.4%	12.9%	6.6%	8.6%	19.4%	7.3%		9.3%
	7	13.2%	14.1%	13.6%	7.0%	29.6%	10.2%	4.2%	12.7%
	8	8.4%	8.9%	11.8%	11.6%		6.5%	19.1%	10.1%
	9	6.0%	7.1%	10.8%	9.6%	8.1%		4.3%	7.6%
	10	36.0%	25.1%	24.2%	19.1%	8.1%	26.4%	23.4%	26.0%
	Ns/Nc	6.4%	.9%	2.2%	2.4%			13.1%	3.1%
Total		100.0%	100.0%	100.0%	100.0%	100.0%	100.0%	100.0%	100.0%

TEMOR A LA VIOLENCIA POLÍTICA O SOCIAL

DESAGREGADO POR ESTUDIOS CURSADOS COMPLETOS

CIUDAD AUTÓNOMA DE BUENOS AIRES		Estudios cursados completos						Total
Temor a la violencia política o social		No asistí	Primario	Secundario	Terciario	Universitario	No contesta	
	0		8.7%	4.7%	7.5%	5.0%		5.7%
	1			2.1%		6.7%		1.9%
	2		5.4%	5.7%	2.6%	5.4%		4.8%
	3	11.6%	6.1%	8.6%	12.3%	11.3%	21.4%	9.6%
	4	15.0%	8.1%	7.1%	2.4%	8.2%		6.6%
	5		8.9%	13.3%	11.9%	12.9%	6.6%	11.7%
	6	8.8%	8.7%	12.2%	1.5%	5.4%		8.4%
	7	9.6%	5.8%	10.4%	17.0%	14.8%	30.1%	11.8%
	8		18.2%	15.0%	12.4%	10.5%		13.7%
	9		6.3%	5.6%	6.6%	7.5%	9.3%	6.1%
	10	55.0%	23.8%	14.2%	24.3%	12.4%	11.2%	18.1%
	Ns/Nc			1.3%	1.5%		21.4%	1.5%
Total		100.0%	100.0%	100.0%	100.0%	100.0%	100.0%	100.0%

SAN MIGUEL DE TUCUMÁN		Estudios cursados completos						Total
Temor a la violencia política o social		No asistí	Primario	Secundario	Terciario	Universitario	No contesta	
	0	20.8%	4.9%	6.3%	7.8%	7.2%	7.5%	6.8%
	1	23.0%		1.1%	5.4%	3.0%		2.3%
	2		1.2%	2.0%	1.6%	3.0%		1.8%
	3			5.0%	2.7%	11.4%	4.7%	4.7%
	4			4.8%	9.2%	4.5%	12.9%	4.8%
	5		10.0%	9.1%	11.2%	16.6%	13.6%	10.6%
	6		8.3%	10.3%	8.7%	10.0%	7.6%	9.3%
	7		9.5%	14.4%	14.7%	10.8%	12.8%	12.7%
	8	23.0%	3.7%	9.3%	14.8%	15.1%		10.1%
	9		11.2%	8.4%	9.0%	3.3%		7.6%
	10	12.6%	38.9%	28.4%	15.0%	15.2%	34.5%	26.0%
	Ns/Nc	20.6%	12.3%	1.0%			6.3%	3.1%
Total		100.0%	100.0%	100.0%	100.0%	100.0%	100.0%	100.0%

TEMOR A LA VIOLENCIA POLÍTICA O SOCIAL

DESAGREGADO POR CREENCIA RELIGIOSA

CIUDAD AUTONOMA DE BUENOS AIRES		A qué religión adhiere						Total
		Católico	Judío	Evangelista	Ateo	Otra	No contesta	
Temor a la violencia política o social	0	5.5%		10.4%	4.8%		19.3%	5.7%
	1	1.0%			4.9%	20.2%		1.9%
	2	5.0%		5.7%	5.1%			4.8%
	3	8.6%		25.8%	11.8%			9.6%
	4	6.0%			10.7%	16.0%		6.6%
	5	10.6%	33.8%	5.7%	18.7%			11.7%
	6	7.6%		7.4%	11.3%		30.7%	8.4%
	7	12.6%	33.8%		10.9%	19.4%		11.8%
	8	16.4%		15.7%	5.7%			13.7%
	9	5.6%			4.1%	44.4%	35.3%	6.1%
	10	19.5%	32.4%	29.3%	10.6%		14.7%	18.1%
	Ns/Nc	1.7%			1.4%			1.5%
Total		100.0%	100.0%	100.0%	100.0%	100.0%	100.0%	100.0%

SAN MIGUEL DE TUCUMÁN		A qué religión adhiere						Total
		Católico	Judío	Evangelista	Ateo	Otra	No contesta	
Temor a la violencia política o social	0	5.4%		5.6%	8.1%	33.1%	47.0%	6.8%
	1	2.4%			3.6%			2.3%
	2	1.3%		6.4%	8.1%			1.8%
	3	3.8%		9.1%	14.9%	9.5%		4.7%
	4	4.7%	31.3%		6.6%	8.5%		4.8%
	5	11.5%	31.3%	7.6%	3.6%			10.6%
	6	9.8%		21.1%	3.3%			9.3%
	7	13.3%			17.1%		16.8%	12.7%
	8	9.9%	37.5%	15.4%	8.5%	10.3%		10.1%
	9	7.2%		5.6%	12.1%	11.4%	16.5%	7.6%
	10	27.3%		22.3%	14.1%	27.2%	19.7%	26.0%
	Ns/Nc	3.4%		6.9%				3.1%
Total		100.0%	100.0%	100.0%	100.0%	100.0%	100.0%	100.0%



INDICE DE TEMORES & DESCONFIANZAS

TEMOR AL DETERIORO DEL MEDIO AMBIENTE

*(Polución, recalentamiento, terremotos,
inundaciones, contaminación, desertificación, etc)*

Período de análisis:

Octubre de 2005

Área de investigación:

Ciudad Autónoma de Buenos Aires

San Miguel de Tucumán

TEMOR AL DETERIORO DEL MEDIO AMBIENTE

(Polución, recalentamiento, terremotos, inundaciones, contaminación, desertificación, etc)

Califique de 0 a 10 el temor que siente frente al deterioro del medio ambiente.

0 es: no tengo temor y 10 es: tengo muchísimo temor

Calificación	Ciudad Autónoma de Buenos Aires	San Miguel de Tucumán
0	1.8%	3.3%
1	1.8%	0.7%
2	1.7%	0.9%
3	5.7%	1.9%
4	3.6%	1.6%
5	9.4%	5.4%
6	9.4%	4.9%
7	12.2%	8.8%
8	13.9%	13.5%
9	9.7%	12.7%
10	29.8%	44.9%
Ns/Nc	1.0%	1.5%
Total	100.0%	100.0%
Promedio de calificaciones	7.29	8.06

■ Ciudad Autónoma de Buenos Aires

■ San Miguel de Tucumán

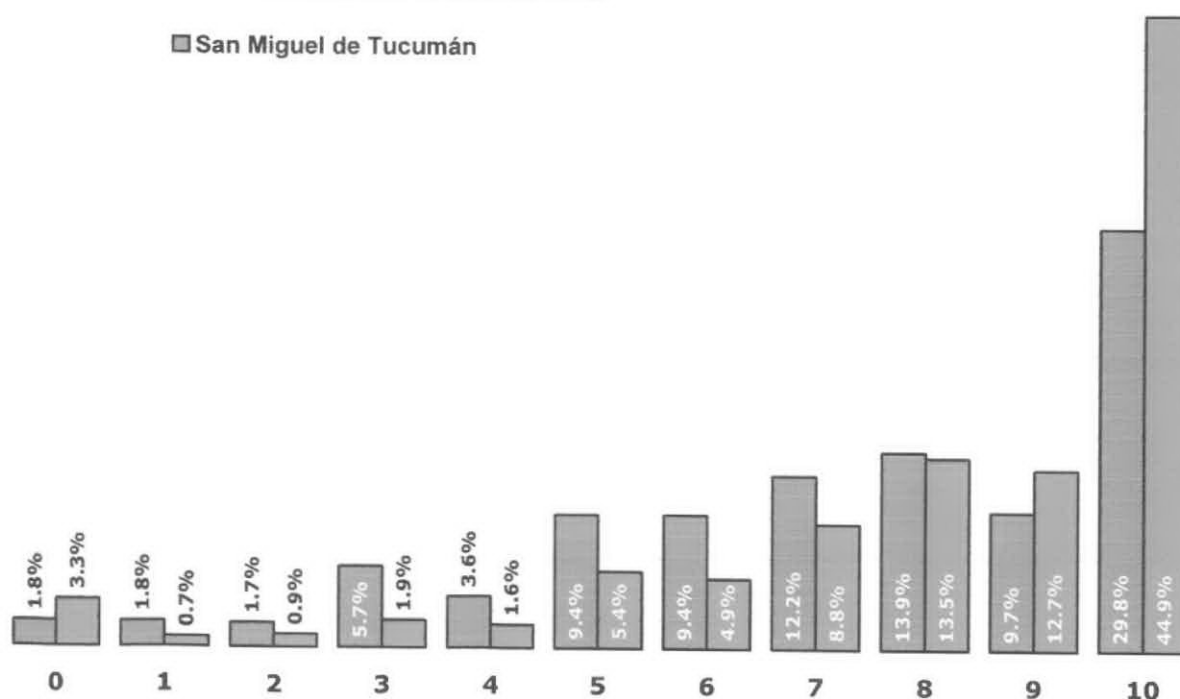



CUADROS COMPLEMENTARIOS

DESAGREGADOS POR:

- Sexo
- Edad
- Nivel de Ingresos del grupo familiar del contestante
- Estudios cursados completos
- Creencia religiosa

Período de análisis:

Octubre de 2005

Área de investigación:

Ciudad Autónoma de Buenos Aires

San Miguel de Tucumán

TEMOR AL DETERIORO DEL MEDIO AMBIENTE

(Polución, recalentamiento, terremotos, inundaciones, contaminación, desertificación, etc)

DESAGREGADO POR SEXO

CIUDAD AUTONOMA DE BUENOS AIRES		Sexo		Total
		Masculino	Femenino	
Temor al deterioro del medio ambiente (polución, recalentamiento, terremoto, inundaciones, contaminación, desertificación, etc)	0	2.0%	1.6%	1.8%
	1	2.0%	1.6%	1.8%
	2	1.9%	1.6%	1.7%
	3	6.3%	5.3%	5.7%
	4	3.5%	3.7%	3.6%
	5	12.5%	6.9%	9.4%
	6	13.3%	6.4%	9.4%
	7	13.4%	11.3%	12.2%
	8	13.2%	14.4%	13.9%
	9	8.0%	11.1%	9.7%
	10	22.7%	35.3%	29.8%
	Ns/Nc	1.1%	.9%	1.0%
Total		100.0%	100.0%	100.0%

SAN MIGUEL DE TUCUMÁN		Sexo		Total
		Masculino	Femenino	
Temor al deterioro del medio ambiente (polución, recalentamiento, terremoto, inundaciones, contaminación, desertificación, etc)	0	4.1%	2.6%	3.3%
	1	.9%	.6%	.7%
	2	.4%	1.3%	.9%
	3	1.5%	2.3%	1.9%
	4	1.7%	1.4%	1.6%
	5	6.7%	4.4%	5.4%
	6	6.1%	3.9%	4.9%
	7	10.7%	7.2%	8.8%
	8	14.1%	12.9%	13.5%
	9	10.9%	14.2%	12.7%
	10	41.2%	47.9%	44.9%
	Ns/Nc	1.6%	1.3%	1.5%
Total		100.0%	100.0%	100.0%

TEMOR AL DETERIORO DEL MEDIO AMBIENTE

(Polución, recalentamiento, terremotos, inundaciones, contaminación, desertificación, etc)

DESAGREGADO POR EDAD

CIUDAD AUTONOMA DE BUENOS AIRES		Edades					Total
		18 - 21	22 - 30	31 - 49	50 - 65	66 y más	
Temor al deterioro del medio ambiente (polución, recalentamiento, terremoto, inundaciones, contaminación, desertificación, etc)	0	8.1%		2.9%	1.3%		1.8%
	1	8.1%		.8%	1.3%	2.8%	1.8%
	2	4.0%	2.4%	2.1%		1.6%	1.7%
	3	4.0%	4.6%	3.4%	6.3%	10.0%	5.7%
	4	3.5%	7.6%	4.2%	1.3%	1.6%	3.6%
	5	26.0%	11.6%	5.3%	7.6%	9.0%	9.4%
	6	6.9%	6.6%	9.2%	10.4%	12.1%	9.4%
	7	3.5%	17.9%	18.6%	10.4%	3.1%	12.2%
	8	18.5%	16.1%	11.0%	16.5%	11.9%	13.9%
	9	3.5%	10.9%	8.1%	11.5%	11.6%	9.7%
	10	13.9%	20.9%	32.7%	32.3%	36.3%	29.8%
	Ns/Nc		1.3%	1.6%	1.3%		1.0%
Total		100.0%	100.0%	100.0%	100.0%	100.0%	100.0%

SAN MIGUEL DE TUCUMÁN		Edades					Total
		18 - 21	22 - 30	31 - 49	50 - 65	66 y más	
Temor al deterioro del medio ambiente (polución, recalentamiento, terremoto, inundaciones, contaminación, desertificación, etc)	0	4.9%	5.2%	4.3%			3.3%
	1		.8%	.7%	1.7%		.7%
	2		2.7%	.8%			.9%
	3	2.5%	2.6%	.8%		6.0%	1.9%
	4	2.5%	.9%	1.4%	3.2%		1.6%
	5	7.3%	4.2%	6.5%	7.8%		5.4%
	6	7.3%	8.8%	2.8%	2.9%	4.2%	4.9%
	7	7.3%	11.2%	8.6%	5.8%	10.2%	8.8%
	8	14.6%	14.1%	13.6%	13.9%	10.2%	13.5%
	9	9.8%	14.7%	10.9%	15.9%	12.1%	12.7%
	10	43.8%	33.9%	47.5%	45.8%	57.4%	44.9%
	Ns/Nc		.9%	2.2%	2.9%		1.5%
Total		100.0%	100.0%	100.0%	100.0%	100.0%	100.0%

TEMOR AL DETERIORO DEL MEDIO AMBIENTE

(Polución, calentamiento, terremotos, inundaciones, contaminación, desertificación, etc)

DESAGREGADO POR NIVEL DE INGRESOS DEL GRUPO FAMILIAR

CIUDAD AUTONOMA DE BUENOS AIRES		Cuál es el nivel de ingresos mensuales de su grupo familiar en la actualidad							Total
		- de \$500	\$500 y \$1000	\$1000 y \$2000	\$2000 y \$3000	\$3000 y \$4000	\$4000 y \$5000	No contesta Ingresos	
Temor al deterioro del medio ambiente (polución, calentamiento, terremotos, inundaciones, contaminación, desertificación, etc)	0		1.2%	3.0%			4.2%	7.5%	1.8%
	1		4.3%	1.0%	1.7%				1.8%
	2		1.2%	.7%	5.2%	3.3%			1.7%
	3		6.9%	10.9%		4.5%	6.7%		5.7%
	4		1.8%	6.7%	5.6%			6.0%	3.6%
	5	6.8%	7.5%	8.7%	7.7%	23.5%	16.1%		9.4%
	6	2.7%	7.9%	7.1%	18.3%	9.8%	5.3%	14.5%	9.4%
	7	3.4%	16.0%	13.4%	10.5%	18.3%	6.1%	4.6%	12.2%
	8	23.4%	8.6%	13.9%	12.1%	12.9%	20.9%	26.9%	13.9%
	9	11.2%	12.4%	5.4%	11.0%	5.3%	13.5%	14.1%	9.7%
	10	49.2%	32.2%	29.1%	25.3%	22.4%	27.0%	20.0%	29.8%
	Ns/Nc	3.2%			2.7%			6.4%	1.0%
Total		100.0%	100.0%	100.0%	100.0%	100.0%	100.0%	100.0%	100.0%

SAN MIGUEL DE TUCUMÁN		Cuál es el nivel de ingresos mensuales de su grupo familiar en la actualidad							Total
		- de \$500	\$500 y \$1000	\$1000 y \$2000	\$2000 y \$3000	\$3000 y \$4000	\$4000 y \$5000	No contesta Ingresos	
Temor al deterioro del medio ambiente (polución, calentamiento, terremotos, inundaciones, contaminación, desertificación, etc)	0	2.2%	2.7%	3.3%	7.1%	7.2%	6.5%		3.3%
	1	1.5%	.7%	.8%					.7%
	2		1.2%	2.0%					.9%
	3		3.3%	3.4%					1.9%
	4	4.2%		1.1%	2.0%		8.7%		1.6%
	5	5.3%	5.4%	4.1%	7.4%		10.2%	8.0%	5.4%
	6	2.2%	6.7%	4.3%	6.0%	9.9%	10.2%		4.9%
	7	12.4%	8.8%	7.0%	6.6%	8.1%	16.2%	4.2%	8.8%
	8	7.7%	13.8%	16.3%	14.2%	26.6%	16.0%	11.6%	13.5%
	9	12.4%	14.8%	14.2%	14.4%	9.7%			12.7%
	10	48.4%	42.1%	42.5%	42.2%	38.6%	32.1%	72.0%	44.9%
	Ns/Nc	3.8%	.7%	.9%				4.3%	1.5%
Total		100.0%	100.0%	100.0%	100.0%	100.0%	100.0%	100.0%	100.0%

TEMOR AL DETERIORO DEL MEDIO AMBIENTE

(Polución, recalentamiento, terremotos, inundaciones, contaminación, desertificación, etc)

DESAGREGADO POR ESTUDIOS CURSADOS COMPLETOS

CIUDAD AUTONOMA DE BUENOS AIRES		Estudios cursados completos						Total
Temor al deterioro del medio ambiente (polución, recalentamiento, terremoto, inundaciones, contaminación, desertificación, etc)		No asistí	Primario	Secundario	Terciario	Universitario	No contesta	
	0			1.3%	7.0%			1.8%
	1		3.5%	1.8%		2.2%		1.8%
	2			3.3%		1.5%		1.7%
	3		9.2%	5.3%	2.0%	5.0%	21.4%	5.7%
	4	9.6%	5.0%	4.2%		4.0%		3.6%
	5		9.1%	9.2%	8.6%	14.5%		9.4%
	6	20.4%	8.8%	8.0%	11.7%	12.4%		9.4%
	7	15.0%	4.5%	14.6%	13.9%	12.5%	8.7%	12.2%
	8		13.4%	13.6%	9.5%	18.9%	30.7%	13.9%
	9		9.8%	8.0%	15.0%	6.0%	32.6%	9.7%
	10	55.0%	36.7%	29.6%	30.8%	21.3%	6.6%	29.8%
	Ns/Nc			1.1%	1.5%	1.7%		1.0%
Total		100.0%	100.0%	100.0%	100.0%	100.0%	100.0%	100.0%

SAN MIGUEL DE TUCUMÁN		Estudios cursados completos						Total
Temor al deterioro del medio ambiente (polución, recalentamiento, terremoto, inundaciones, contaminación, desertificación, etc)		No asistí	Primario	Secundario	Terciario	Universitario	No contesta	
	0		1.7%	2.8%	3.3%	7.8%		3.3%
	1		2.0%		2.8%			.7%
	2	8.0%		.9%		1.7%		.9%
	3		5.2%	1.8%		1.7%		1.9%
	4			1.8%	1.6%	1.5%	6.5%	1.6%
	5	12.8%	3.7%	4.8%	5.1%	8.0%	7.5%	5.4%
	6		5.2%	5.7%	1.7%	6.0%	4.7%	4.9%
	7	23.0%	6.8%	9.9%	10.0%	5.9%		8.8%
	8	12.6%	14.7%	11.9%	18.0%	16.8%		13.5%
	9		8.1%	12.8%	20.4%	12.8%	7.6%	12.7%
	10	32.7%	49.6%	47.6%	37.1%	37.8%	55.6%	44.9%
	Ns/Nc	10.9%	3.1%				18.1%	1.5%
Total		100.0%	100.0%	100.0%	100.0%	100.0%	100.0%	100.0%

TEMOR AL DETERIORO DEL MEDIO AMBIENTE

(Polución, recalentamiento, terremotos, inundaciones, contaminación, desertificación, etc)

DESAGREGADO POR CREENCIA RELIGIOSA

CIUDAD AUTONOMA DE BUENOS AIRES		A qué religión adhiere						Total
Temor al deterioro del medio ambiente (polución, recalentamiento, terremoto, inundaciones, contaminación, desertificación, etc)		Católico	Judío	Evangelista	Ateo	Otra	No contesta	
	0	1.1%			3.5%		19.3%	1.8%
	1	1.3%			4.6%			1.8%
	2	1.9%			1.8%			1.7%
	3	5.2%		29.7%	3.4%			5.7%
	4	3.9%		6.1%	2.9%			3.6%
	5	9.7%		6.1%	9.5%		14.7%	9.4%
	6	8.8%	67.6%		9.6%	16.0%	15.9%	9.4%
	7	12.1%		5.7%	17.3%			12.2%
	8	14.7%		7.4%	13.8%		15.9%	13.9%
	9	9.5%			7.9%	47.8%	34.1%	9.7%
	10	30.6%	32.4%	45.0%	24.4%	36.2%		29.8%
	Ns/Nc	1.0%			1.4%			1.0%
Total		100.0%	100.0%	100.0%	100.0%	100.0%	100.0%	100.0%

SAN MIGUEL DE TUCUMÁN		A qué religión adhiere						Total
Temor al deterioro del medio ambiente (polución, recalentamiento, terremoto, inundaciones, contaminación, desertificación, etc)		Católico	Judío	Evangelista	Ateo	Otra	No contesta	
	0	2.4%		5.6%	4.7%	22.8%	15.0%	3.3%
	1	.5%	37.5%					.7%
	2	.5%			6.7%			.9%
	3	2.0%		5.6%				1.9%
	4	1.2%	31.3%	9.1%				1.6%
	5	4.9%	31.3%		7.7%	8.5%	19.7%	5.4%
	6	4.9%			7.7%	10.3%		4.9%
	7	9.8%			6.3%			8.8%
	8	13.8%		12.7%	14.9%	10.3%		13.5%
	9	12.4%		15.4%	4.1%	34.5%	33.3%	12.7%
	10	45.9%		51.5%	48.0%	13.6%	32.0%	44.9%
	Ns/Nc	1.7%						1.5%
Total		100.0%	100.0%	100.0%	100.0%	100.0%	100.0%	100.0%



ÍNDICE DE TEMORES & DESCONFIANZAS

TEMOR A LA INFLUENCIA DE LA DROGA DENTRO DE SU FAMILIA

Período de análisis:

Octubre de 2005

Área de investigación:

Ciudad Autónoma de Buenos Aires

San Miguel de Tucumán

TEMOR A LA INFLUENCIA DE LA DROGA DENTRO DE SU FAMILIA

Califique de 0 a 10 el temor que siente frente a la influencia de la droga dentro de su familia.

0 es: no tengo temor y 10 es: tengo muchísimo temor

Calificación	Ciudad Autónoma de Buenos Aires	San Miguel de Tucumán
0	32.4%	23.4%
1	6.6%	3.9%
2	8.2%	3.3%
3	5.4%	3.9%
4	5.0%	4.0%
5	7.2%	7.1%
6	4.2%	4.7%
7	6.8%	4.3%
8	6.7%	7.1%
9	2.0%	5.2%
10	13.9%	30.3%
Ns/Nc	1.4%	2.7%
Total	100.0%	100.0%
Promedio de calificaciones	3.86	5.61

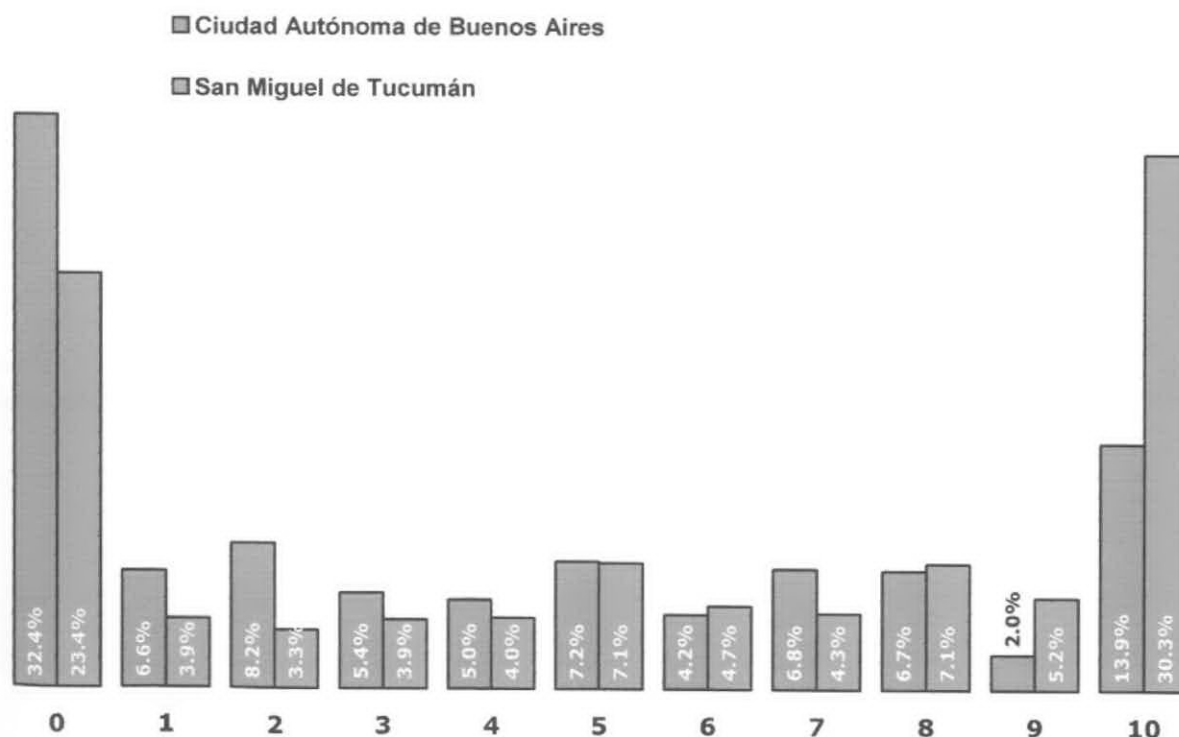



CUADROS COMPLEMENTARIOS

DESAGREGADOS POR:

- Sexo
- Edad
- Nivel de Ingresos del grupo familiar del contestante
- Estudios cursados completos
- Creencia religiosa

Período de análisis:

Octubre de 2005

Área de investigación:

Ciudad Autónoma de Buenos Aires

San Miguel de Tucumán

TEMOR A LA INFLUENCIA DE LA DROGA DENTRO DE SU FAMILIA

DESAGREGADO POR SEXO

CIUDAD AUTONOMA DE BUENOS AIRES		Sexo		Total
Temor a la influencia de la droga dentro de su familia		Masculino	Femenino	
	0	39.5%	26.7%	32.4%
	1	6.8%	6.5%	6.6%
	2	7.6%	8.6%	8.2%
	3	6.0%	4.9%	5.4%
	4	5.4%	4.7%	5.0%
	5	5.7%	8.4%	7.2%
	6	2.5%	5.6%	4.2%
	7	6.1%	7.4%	6.8%
	8	3.7%	9.2%	6.7%
	9	2.0%	2.0%	2.0%
	10	12.7%	14.9%	13.9%
	Ns/Nc	1.9%	.9%	1.4%
Total		100.0%	100.0%	100.0%

SAN MIGUEL DE TUCUMÁN		Sexo		Total
Temor a la influencia de la droga dentro de su familia		Masculino	Femenino	
	0	28.3%	19.3%	23.4%
	1	3.8%	4.1%	3.9%
	2	4.3%	2.5%	3.3%
	3	4.7%	3.3%	3.9%
	4	4.8%	3.4%	4.0%
	5	6.5%	7.7%	7.1%
	6	4.3%	5.0%	4.7%
	7	5.3%	3.5%	4.3%
	8	9.7%	5.0%	7.1%
	9	3.9%	6.2%	5.2%
	10	22.9%	36.5%	30.3%
	Ns/Nc	1.7%	3.5%	2.7%
Total		100.0%	100.0%	100.0%

TEMOR A LA INFLUENCIA DE LA DROGA DENTRO DE SU FAMILIA

DESAGREGADO POR EDAD

CIUDAD AUTONOMA DE BUENOS AIRES		Edades					Total
		18 - 21	22 - 30	31 - 49	50 - 65	66 y más	
Temor a la influencia de la droga dentro de su familia	0	45.1%	40.6%	29.3%	32.0%	25.5%	32.4%
	1	11.0%	9.6%	6.0%	5.4%	4.7%	6.6%
	2	6.9%	9.8%	5.0%	6.8%	12.9%	8.2%
	3		4.8%	4.2%	9.2%	5.9%	5.4%
	4	4.0%	6.1%	6.5%	2.8%	4.4%	5.0%
	5	3.5%	3.7%	10.2%	5.7%	8.8%	7.2%
	6		6.1%	3.7%	3.5%	5.7%	4.2%
	7	8.1%	4.8%	7.6%	6.7%	7.2%	6.8%
	8	6.9%	6.3%	7.8%	7.9%	4.4%	6.7%
	9		1.1%	1.6%	3.5%	2.8%	2.0%
	10	14.5%	7.0%	16.4%	13.9%	16.2%	13.9%
	Ns/Nc			1.6%	2.6%	1.6%	1.4%
Total		100.0%	100.0%	100.0%	100.0%	100.0%	100.0%

SAN MIGUEL DE TUCUMÁN		Edades					Total
		18 - 21	22 - 30	31 - 49	50 - 65	66 y más	
Temor a la influencia de la droga dentro de su familia	0	17.1%	24.8%	14.9%	21.5%	50.9%	23.4%
	1		7.4%	3.6%	5.8%		3.9%
	2	7.4%	1.6%	4.3%	3.4%		3.3%
	3	4.9%	5.1%	5.7%	1.5%		3.9%
	4		3.4%	5.5%	3.4%	6.0%	4.0%
	5	2.5%	8.8%	10.9%	6.4%		7.1%
	6	7.3%	2.7%	3.6%	7.8%	4.2%	4.7%
	7	12.2%	2.6%	3.6%	5.8%		4.3%
	8	12.2%	5.3%	9.9%	2.9%	4.2%	7.1%
	9	2.5%	7.9%	5.9%	1.5%	6.0%	5.2%
	10	34.1%	30.5%	27.7%	36.5%	24.5%	30.3%
	Ns/Nc			4.4%	3.4%	4.2%	2.7%
Total		100.0%	100.0%	100.0%	100.0%	100.0%	100.0%

TEMOR A LA INFLUENCIA DE LA DROGA DENTRO DE SU FAMILIA

DESAGREGADO POR NIVEL DE INGRESOS DEL GRUPO FAMILIAR

CIUDAD AUTONOMA DE BUENOS AIRES		Cuál es el nivel de ingresos mensuales de su grupo familiar en la actualidad							Total
		- de \$500	\$500 y \$1000	\$1000 y \$2000	\$2000 y \$3000	\$3000 y \$4000	\$4000 y \$5000	No contesta Ingresos	
Temor a la influencia de la droga dentro de su familia	0	24.5%	31.4%	29.7%	39.0%	57.2%	19.5%	20.4%	32.4%
	1	10.5%	3.9%	5.8%	12.2%	6.3%	6.1%		6.6%
	2	8.0%	10.1%	8.3%	11.3%		5.9%		8.2%
	3		4.8%	2.6%	7.9%	10.4%	9.5%	11.0%	5.4%
	4		7.4%	5.6%		5.1%	10.5%	7.5%	5.0%
	5	2.5%	6.8%	8.3%	3.1%	7.8%	16.5%	12.4%	7.2%
	6	20.1%	1.7%	5.5%	1.8%	2.8%	2.6%		4.2%
	7		6.9%	9.4%	4.0%	2.5%	4.2%	26.6%	6.8%
	8	6.9%	6.9%	9.7%	5.0%	5.3%	4.3%		6.7%
	9	8.0%	1.9%	1.7%	1.4%		2.6%		2.0%
	10	16.4%	16.1%	13.3%	13.1%	2.5%	18.4%	15.8%	13.9%
	Ns/Nc	3.2%	2.2%		1.4%			6.4%	1.4%
Total		100.0%	100.0%	100.0%	100.0%	100.0%	100.0%	100.0%	100.0%

SAN MIGUEL DE TUCUMÁN		Cuál es el nivel de ingresos mensuales de su grupo familiar en la actualidad							Total
		- de \$500	\$500 y \$1000	\$1000 y \$2000	\$2000 y \$3000	\$3000 y \$4000	\$4000 y \$5000	No contesta Ingresos	
Temor a la influencia de la droga dentro de su familia	0	21.1%	25.5%	20.6%	30.1%	38.8%	22.5%	11.2%	23.4%
	1	1.1%	7.3%	4.0%		9.7%			3.9%
	2	3.0%	3.4%	3.9%	2.2%	9.7%		3.1%	3.3%
	3	2.1%	4.0%	5.0%	2.2%		17.6%	3.8%	3.9%
	4	1.1%	4.0%	4.1%	4.0%			17.3%	4.0%
	5	6.5%	3.4%	13.9%	4.2%	9.7%	7.9%	8.5%	7.1%
	6	3.0%	5.1%	3.5%	9.3%		17.6%		4.7%
	7	2.4%	4.0%	6.0%	2.5%		10.2%	8.5%	4.3%
	8	6.3%	8.9%	4.7%	9.6%	8.8%		8.0%	7.1%
	9	6.6%	3.4%	6.6%	8.4%			4.2%	5.2%
	10	41.5%	28.5%	26.7%	25.2%	23.4%	24.2%	31.3%	30.3%
	Ns/Nc	5.2%	2.4%	1.1%	2.4%			4.2%	2.7%
Total		100.0%	100.0%	100.0%	100.0%	100.0%	100.0%	100.0%	100.0%

TEMOR A LA INFLUENCIA DE LA DROGA DENTRO DE SU FAMILIA

DESAGREGADO POR ESTUDIOS CURSADOS COMPLETOS

CIUDAD AUTONOMA DE BUENOS AIRES		Estudios cursados completos						Total
Temor a la influencia de la droga dentro de su familia		No asistí	Primario	Secundario	Terciario	Universitario	No contesta	
	0	32.7%	27.1%	30.9%	36.0%	40.1%	28.0%	32.4%
	1	15.0%	3.8%	8.0%	6.1%	6.3%		6.6%
	2		11.4%	8.0%	3.1%	9.3%	21.4%	8.2%
	3		1.5%	6.8%	6.3%	6.6%		5.4%
	4	15.0%	6.5%	5.5%		7.1%		5.0%
	5		8.3%	8.4%	3.1%	9.6%		7.2%
	6	8.8%	6.9%	2.7%	4.3%	1.7%	21.4%	4.2%
	7		6.5%	7.0%	10.2%	1.5%	17.9%	6.8%
	8		6.0%	6.7%	11.9%	4.2%		6.7%
	9		3.5%	2.1%		3.2%		2.0%
	10	28.5%	16.5%	12.9%	15.8%	10.4%	11.2%	13.9%
	Ns/Nc		1.9%	1.1%	3.1%			1.4%
Total		100.0%	100.0%	100.0%	100.0%	100.0%	100.0%	100.0%

SAN MIGUEL DE TUCUMÁN		Estudios cursados completos						Total
Temor a la influencia de la droga dentro de su familia		No asistí	Primario	Secundario	Terciario	Universitario	No contesta	
	0	63.7%	25.2%	26.7%	13.2%	18.7%	6.5%	23.4%
	1		1.7%	3.7%	4.8%	7.9%		3.9%
	2		3.9%	3.1%	1.6%	6.8%		3.3%
	3			3.9%	9.4%	4.3%		3.9%
	4		5.2%	4.0%	3.6%	5.2%		4.0%
	5		1.7%	6.4%	6.1%	16.4%	11.2%	7.1%
	6	12.6%	5.5%	3.2%	8.3%	3.2%	6.3%	4.7%
	7		6.8%	4.2%	6.5%	1.8%		4.3%
	8	10.9%	1.5%	7.3%	7.7%	9.9%	11.8%	7.1%
	9		9.3%	5.0%	4.5%	4.5%		5.2%
	10	12.8%	30.1%	32.4%	32.7%	18.0%	51.5%	30.3%
	Ns/Nc		9.2%		1.7%	3.3%	12.7%	2.7%
Total		100.0%	100.0%	100.0%	100.0%	100.0%	100.0%	100.0%

TEMOR A LA INFLUENCIA DE LA DROGA DENTRO DE SU FAMILIA

DESAGREGADO POR CREENCIA RELIGIOSA

CIUDAD AUTONOMA DE BUENOS AIRES		A qué religión adhiere						Total
		Católico	Judío	Evangelista	Ateo	Otra	No contesta	
Temor a la influencia de la droga dentro de su familia	0	30.0%	33.8%	16.2%	46.2%	31.9%	30.7%	32.4%
	1	5.9%			13.0%			6.6%
	2	6.8%		24.5%	11.6%			8.2%
	3	6.2%			4.7%			5.4%
	4	5.3%			6.3%			5.0%
	5	7.7%		7.4%	5.3%	20.2%		7.2%
	6	5.1%		11.8%				4.2%
	7	7.3%			1.7%	31.8%	35.3%	6.8%
	8	7.0%		15.6%	5.1%			6.7%
	9	2.4%				16.0%		2.0%
	10	14.7%	66.2%	24.5%	4.6%		34.1%	13.9%
	Ns/Nc	1.5%			1.4%			1.4%
Total		100.0%	100.0%	100.0%	100.0%	100.0%	100.0%	100.0%

SAN MIGUEL DE TUCUMÁN		A qué religión adhiere						Total
		Católico	Judío	Evangelista	Ateo	Otra	No contesta	
Temor a la influencia de la droga dentro de su familia	0	22.2%	31.3%	40.0%	36.9%	9.5%	12.3%	23.4%
	1	4.6%						3.9%
	2	3.5%	37.5%					3.3%
	3	4.1%			6.6%			3.9%
	4	3.6%		9.1%	7.2%		15.0%	4.0%
	5	7.3%		12.0%		21.7%		7.1%
	6	4.5%		9.1%	4.1%		16.8%	4.7%
	7	4.8%				8.5%		4.3%
	8	7.2%			15.5%			7.1%
	9	4.9%	31.3%		3.0%	11.4%	16.5%	5.2%
	10	30.8%		22.3%	26.8%	38.6%	39.5%	30.3%
	Ns/Nc	2.5%		7.6%		10.3%		2.7%
Total		100.0%	100.0%	100.0%	100.0%	100.0%	100.0%	100.0%



INDICE DE TEMORES & DESCONFIANZAS

TEMOR A QUE PUEDA PRODUCIRSE UN GOLPE MILITAR

Período de análisis:

Octubre de 2005

Área de investigación:

Ciudad Autónoma de Buenos Aires

San Miguel de Tucumán

TEMOR A QUE PUEDA PRODUCIRSE UN GOLPE MILITAR

Califique de 0 a 10 el temor que siente frente a que pueda producirse un golpe militar.

0 es: no tengo temor y 10 es: tengo muchísimo temor

Calificación	Ciudad Autónoma de Buenos Aires	San Miguel de Tucumán
0	41.6%	40.7%
1	7.5%	4.7%
2	8.8%	6.2%
3	6.5%	3.8%
4	5.9%	3.7%
5	9.3%	9.5%
6	1.8%	2.7%
7	3.5%	2.4%
8	5.2%	4.1%
9	1.9%	3.6%
10	6.4%	14.8%
Ns/Nc	1.6%	3.9%
Total	100.0%	100.0%
Promedio de calificaciones	2.77	3.60

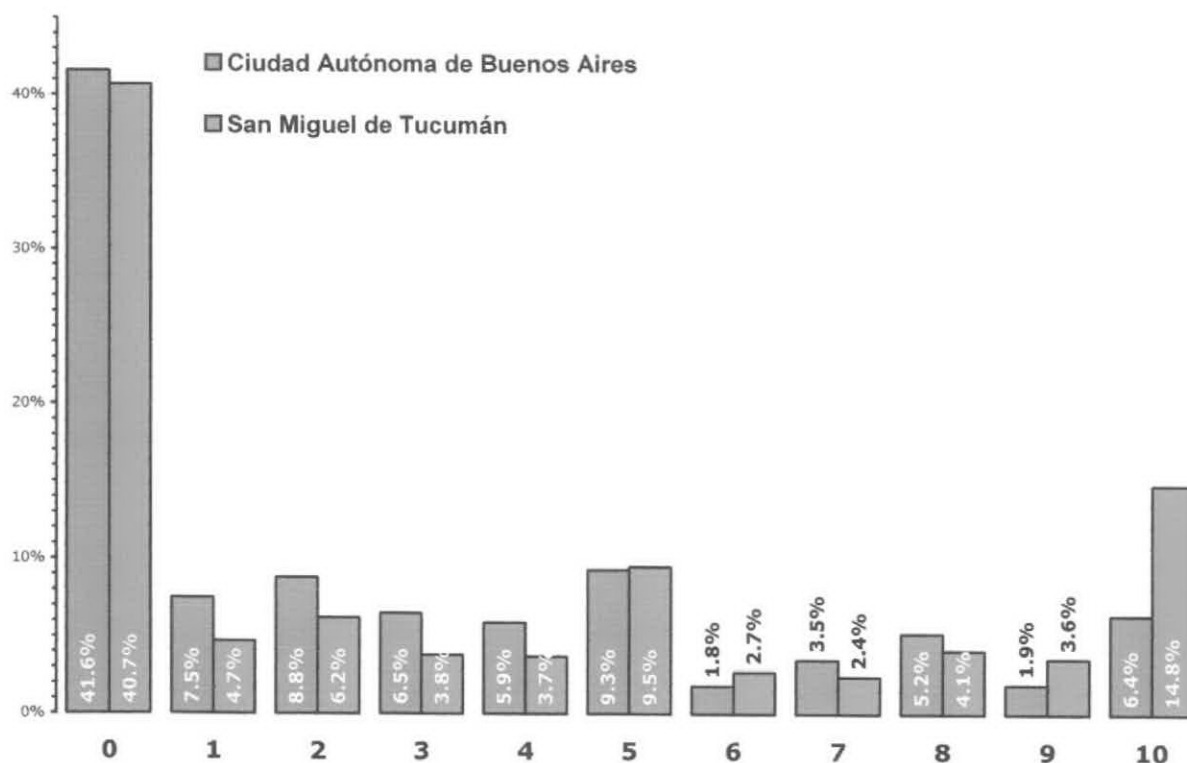



CUADROS COMPLEMENTARIOS

DESAGREGADOS POR:

- Sexo
- Edad
- Nivel de Ingresos del grupo familiar del contestante
- Estudios cursados completos
- Creencia religiosa

Período de análisis:

Octubre de 2005

Área de investigación:

Ciudad Autónoma de Buenos Aires

San Miguel de Tucumán

TEMOR A QUE PUEDA PRODUCIRSE UN GOLPE MILITAR

DESAGREGADO POR SEXO

CIUDAD AUTONOMA DE BUENOS AIRES		Sexo		Total
Temor a que pueda producirse un golpe militar		Masculino	Femenino	
	0	47.2%	37.2%	41.6%
	1	8.0%	7.1%	7.5%
	2	11.3%	6.8%	8.8%
	3	4.5%	8.2%	6.5%
	4	5.7%	6.0%	5.9%
	5	9.3%	9.3%	9.3%
	6	2.3%	1.4%	1.8%
	7	1.8%	4.8%	3.5%
	8	1.1%	8.5%	5.2%
	9	1.9%	2.0%	1.9%
	10	5.1%	7.5%	6.4%
	Ns/Nc	1.9%	1.4%	1.6%
	Total	100.0%	100.0%	100.0%

SAN MIGUEL DE TUCUMÁN		Sexo		Total
Temor a que pueda producirse un golpe militar		Masculino	Femenino	
	0	45.3%	36.8%	40.7%
	1	6.6%	3.1%	4.7%
	2	8.1%	4.6%	6.2%
	3	3.6%	3.9%	3.8%
	4	3.4%	3.9%	3.7%
	5	8.6%	10.1%	9.5%
	6	1.5%	3.8%	2.7%
	7	1.8%	3.0%	2.4%
	8	1.6%	6.1%	4.1%
	9	1.7%	5.1%	3.6%
	10	14.3%	15.3%	14.8%
	Ns/Nc	3.5%	4.2%	3.9%
	Total	100.0%	100.0%	100.0%

TEMOR A QUE PUEDA PRODUCIRSE UN GOLPE MILITAR

DESAGREGADO POR EDAD

CIUDAD AUTONOMA DE BUENOS AIRES		Edades					Total
Temor a que pueda producirse un golpe militar		18 - 21	22 - 30	31 - 49	50 - 65	66 y más	
	0	52.0%	33.4%	36.4%	44.2%	50.0%	41.6%
	1	4.0%	8.3%	13.6%	1.9%	4.7%	7.5%
	2	7.5%	13.3%	10.6%	8.5%	3.1%	8.8%
	3	4.0%	4.8%	2.1%	10.5%	11.6%	6.5%
	4	7.5%	9.6%	3.9%	6.3%	4.4%	5.9%
	5	11.0%	10.5%	12.3%	11.1%	1.6%	9.3%
	6	3.5%	4.8%	.8%		1.6%	1.8%
	7	3.5%	7.6%	2.1%	5.4%		3.5%
	8	3.5%	2.6%	6.8%	2.6%	8.5%	5.2%
	9	3.5%	1.3%	2.6%	1.3%	1.6%	1.9%
	10		2.4%	7.3%	5.7%	11.6%	6.4%
	Ns/Nc		1.3%	1.6%	2.6%	1.6%	1.6%
Total		100.0%	100.0%	100.0%	100.0%	100.0%	100.0%

SAN MIGUEL DE TUCUMÁN		Edades					Total
Temor a que pueda producirse un golpe militar		18 - 21	22 - 30	31 - 49	50 - 65	66 y más	
	0	22.0%	36.3%	46.3%	33.9%	60.8%	40.7%
	1	2.4%	3.7%	4.9%	4.4%	8.3%	4.7%
	2	4.9%	3.3%	6.3%	11.0%	6.0%	6.2%
	3	2.4%	5.0%	5.1%	3.4%		3.8%
	4		7.1%	3.6%	4.6%		3.7%
	5	17.1%	7.1%	9.4%	11.3%	4.2%	9.5%
	6	4.9%	3.5%	3.0%	1.7%		2.7%
	7		6.1%	2.3%	1.5%		2.4%
	8	7.3%	5.4%	2.3%	3.4%	4.2%	4.1%
	9	12.2%	5.4%	1.5%	1.7%		3.6%
	10	26.8%	15.4%	10.9%	18.1%	8.3%	14.8%
	Ns/Nc		1.8%	4.4%	4.9%	8.3%	3.9%
Total		100.0%	100.0%	100.0%	100.0%	100.0%	100.0%

TEMOR A QUE PUEDA PRODUCIRSE UN GOLPE MILITAR

DESAGREGADO POR NIVEL DE INGRESOS DEL GRUPO FAMILIAR

CIUDAD AUTONOMA DE BUENOS AIRES		Cuál es el nivel de ingresos mensuales de su grupo familiar en la actualidad							Total
Temor a que pueda producirse un golpe militar		- de \$500	\$500 y \$1000	\$1000 y \$2000	\$2000 y \$3000	\$3000 y \$4000	\$4000 y \$5000	No contesta Ingresos	
	0	26.2%	34.5%	44.4%	52.5%	47.7%	45.3%	32.0%	41.6%
	1		4.0%	10.0%	12.0%	6.9%	8.1%	7.5%	7.5%
	2	7.8%	9.4%	6.2%	12.5%	8.9%	12.8%		8.8%
	3		6.0%	8.1%	2.9%	9.6%	11.3%	14.5%	6.5%
	4	2.7%	9.3%	6.3%	2.2%	9.5%		6.4%	5.9%
	5	4.0%	8.6%	10.5%	9.2%	11.4%	8.7%	12.7%	9.3%
	6		3.8%		1.1%	3.3%		6.4%	1.8%
	7	3.5%	4.2%	6.2%	1.8%				3.5%
	8	19.4%	10.5%	.9%	1.8%		4.3%		5.2%
	9	6.7%	4.0%	1.2%					1.9%
	10	26.6%	3.4%	6.1%	1.4%	2.8%	9.5%	14.1%	6.4%
	Ns/Nc	3.2%	2.2%		2.7%			6.4%	1.6%
Total		100.0%	100.0%	100.0%	100.0%	100.0%	100.0%	100.0%	100.0%

SAN MIGUEL DE TUCUMÁN		Cuál es el nivel de ingresos mensuales de su grupo familiar en la actualidad							Total
Temor a que pueda producirse un golpe militar		- de \$500	\$500 y \$1000	\$1000 y \$2000	\$2000 y \$3000	\$3000 y \$4000	\$4000 y \$5000	No contesta Ingresos	
	0	28.4%	35.4%	50.0%	60.2%	54.7%	30.4%	41.4%	40.7%
	1	5.0%	3.9%	4.5%	2.8%	17.8%		8.5%	4.7%
	2	6.4%	4.0%	7.7%	4.2%	9.7%	19.1%	8.1%	6.2%
	3	1.5%	4.0%	5.1%	4.0%	9.7%	7.3%		3.8%
	4	3.8%	4.2%	1.0%	6.7%		8.7%	4.2%	3.7%
	5	11.1%	13.5%	4.1%	4.2%		10.2%	14.0%	9.5%
	6	2.3%	3.4%	2.4%	2.4%			4.2%	2.7%
	7	2.5%	2.5%	1.7%			7.3%	7.4%	2.4%
	8	1.3%	6.8%	5.0%	2.8%				4.1%
	9	7.8%	2.5%	2.7%	2.8%	8.1%			3.6%
	10	20.7%	16.6%	12.6%	7.4%		16.8%	12.3%	14.8%
	Ns/Nc	9.2%	3.1%	3.1%	2.4%				3.9%
Total		100.0%	100.0%	100.0%	100.0%	100.0%	100.0%	100.0%	100.0%

TEMOR A QUE PUEDA PRODUCIRSE UN GOLPE MILITAR

DESAGREGADO POR ESTUDIOS CURSADOS COMPLETOS

CIUDAD AUTONOMA DE BUENOS AIRES		Estudios cursados completos						Total
Temor a que pueda producirse un golpe militar		No asistí	Primario	Secundario	Terciario	Universitario	No contesta	
	0	36.1%	39.6%	44.5%	28.6%	48.9%	49.4%	41.6%
	1	15.0%	3.8%	9.2%	5.9%	6.8%	8.7%	7.5%
	2	8.8%	7.9%	8.3%	6.4%	16.1%		8.8%
	3	28.5%	7.0%	4.1%	10.5%	7.3%		6.5%
	4		5.7%	7.2%	7.7%	1.5%		5.9%
	5		6.4%	10.3%	12.3%	9.2%		9.3%
	6			2.7%	1.5%	1.6%		1.8%
	7		3.9%	2.5%	6.6%	1.7%	9.3%	3.5%
	8		10.0%	3.5%	5.5%		32.6%	5.2%
	9			2.9%	3.4%			1.9%
	10	11.6%	13.8%	3.5%	8.6%	5.0%		6.4%
	Ns/Nc		1.9%	1.1%	3.1%	1.7%		1.6%
Total		100.0%	100.0%	100.0%	100.0%	100.0%	100.0%	100.0%

SAN MIGUEL DE TUCUMÁN		Estudios cursados completos						Total
Temor a que pueda producirse un golpe militar		No asistí	Primario	Secundario	Terciario	Universitario	No contesta	
	0	40.7%	23.4%	46.0%	38.9%	50.7%	12.8%	40.7%
	1	23.0%	8.4%	3.9%	1.6%	4.7%		4.7%
	2		10.3%	3.8%	13.9%	5.0%		6.2%
	3			2.9%	10.4%	3.5%	7.6%	3.8%
	4		3.6%	4.6%		4.8%	4.7%	3.7%
	5		3.9%	8.3%	12.9%	10.1%	35.2%	9.5%
	6		1.2%	4.3%	3.0%			2.7%
	7		2.9%	1.4%	1.4%	5.7%	6.5%	2.4%
	8		1.7%	6.7%	1.7%	2.1%		4.1%
	9	12.6%	5.6%	3.4%	3.5%	1.7%		3.6%
	10	12.8%	28.9%	12.7%	12.7%	11.7%	7.6%	14.8%
	Ns/Nc	10.9%	10.1%	2.2%			25.6%	3.9%
Total		100.0%	100.0%	100.0%	100.0%	100.0%	100.0%	100.0%

TEMOR A QUE PUEDA PRODUCIRSE UN GOLPE MILITAR

DESAGREGADO POR CREENCIA RELIGIOSA

CIUDAD AUTONOMA DE BUENOS AIRES		A qué religión adhiere						Total
Temor a que pueda producirse un golpe militar		Católico	Judío	Evangelista	Ateo	Otra	No contesta	
	0	42.0%	100.0%	35.0%	39.5%	20.2%	50.0%	41.6%
	1	7.5%			11.2%			7.5%
	2	8.7%		18.8%	7.5%	16.0%		8.8%
	3	7.5%			5.9%			6.5%
	4	4.9%		5.7%	9.9%	12.4%		5.9%
	5	9.7%			8.7%	35.4%		9.3%
	6	1.7%		4.7%	1.5%			1.8%
	7	3.0%		5.6%	2.5%	16.0%	15.9%	3.5%
	8	5.7%		11.6%	3.2%			5.2%
	9	1.4%			3.7%		14.7%	1.9%
	10	6.0%		18.4%	5.0%		19.3%	6.4%
	Ns/Nc	1.9%			1.4%			1.6%
Total		100.0%	100.0%	100.0%	100.0%	100.0%	100.0%	100.0%

SAN MIGUEL DE TUCUMÁN		A qué religión adhiere						Total
Temor a que pueda producirse un golpe militar		Católico	Judío	Evangelista	Ateo	Otra	No contesta	
	0	40.2%	31.3%	63.0%	46.4%	33.1%	15.0%	40.7%
	1	5.2%			3.6%			4.7%
	2	6.3%		9.1%	3.6%		16.8%	6.2%
	3	4.4%						3.8%
	4	2.9%	68.7%		6.9%	9.5%		3.7%
	5	9.6%		5.6%	4.7%	11.4%	32.0%	9.5%
	6	3.0%				8.5%		2.7%
	7	2.8%						2.4%
	8	4.4%			4.7%			4.1%
	9	3.5%			4.7%		16.5%	3.6%
	10	14.2%		13.2%	16.8%	37.6%	19.7%	14.8%
	Ns/Nc	3.5%		9.1%	8.5%			3.9%
Total		100.0%	100.0%	100.0%	100.0%	100.0%	100.0%	100.0%



INDICE DE TEMORES & DESCONFIANZAS

TEMOR A DONAR SUS ÓRGANOS

Período de análisis:

Octubre de 2005

Área de investigación:

Ciudad Autónoma de Buenos Aires

San Miguel de Tucumán

TEMOR A DONAR SUS ÓRGANOS

Califique de 0 a 10 el temor que siente frente a donar sus órganos.

0 es: no tengo temor y 10 es: tengo muchísimo temor

Calificación	Ciudad Autónoma de Buenos Aires	San Miguel de Tucumán
0	52.8%	63.9%
1	4.8%	3.6%
2	4.9%	2.5%
3	4.4%	2.1%
4	3.4%	2.0%
5	6.1%	4.5%
6	2.9%	1.6%
7	3.2%	3.2%
8	3.7%	1.9%
9	1.2%	1.3%
10	10.9%	9.2%
Ns/Nc	1.7%	4.2%
Total	100.0%	100.0%
Promedio de calificaciones	2.65	2.11

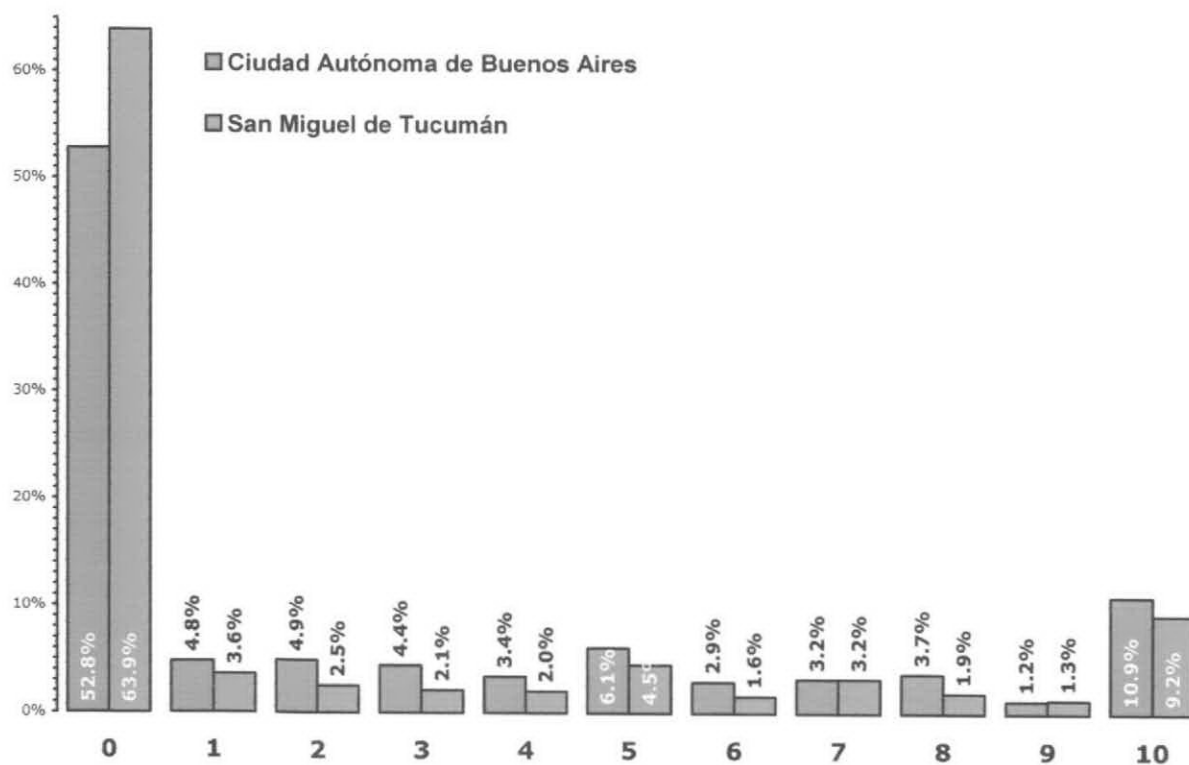



CUADROS COMPLEMENTARIOS

DESAGREGADOS POR:

- Sexo
- Edad
- Nivel de Ingresos del grupo familiar del contestante
- Estudios cursados completos
- Creencia religiosa

Período de análisis:

Octubre de 2005

Área de investigación:

Ciudad Autónoma de Buenos Aires

San Miguel de Tucumán

TEMOR A DONAR SUS ÓRGANOS

DESAGREGADO POR SEXO

CIUDAD AUTONOMA DE BUENOS AIRES		Sexo		Total
		Masculino	Femenino	
Temor a donar sus órganos	0	59.2%	47.8%	52.8%
	1	5.5%	4.3%	4.8%
	2	2.2%	7.0%	4.9%
	3	3.4%	5.3%	4.4%
	4	3.8%	3.2%	3.4%
	5	6.9%	5.4%	6.1%
	6	2.7%	3.0%	2.9%
	7	1.0%	4.9%	3.2%
	8	2.8%	4.4%	3.7%
	9	.9%	1.4%	1.2%
	10	9.7%	11.8%	10.9%
	Ns/Nc	1.9%	1.6%	1.7%
Total		100.0%	100.0%	100.0%

SAN MIGUEL DE TUCUMÁN		Sexo		Total
		Masculino	Femenino	
Temor a donar sus órganos	0	63.2%	64.4%	63.9%
	1	3.8%	3.5%	3.6%
	2	4.3%	1.0%	2.5%
	3	1.5%	2.6%	2.1%
	4	2.0%	2.0%	2.0%
	5	3.9%	5.0%	4.5%
	6	1.6%	1.6%	1.6%
	7	1.5%	4.6%	3.2%
	8	.8%	2.8%	1.9%
	9	2.3%	.5%	1.3%
	10	10.7%	8.0%	9.2%
	Ns/Nc	4.5%	3.9%	4.2%
Total		100.0%	100.0%	100.0%

TEMOR A DONAR SUS ÓRGANOS

DESAGREGADO POR EDAD

CIUDAD AUTONOMA DE BUENOS AIRES		Edades					Total
		18 - 21	22 - 30	31 - 49	50 - 65	66 y más	
Temor a donar sus órganos	0	56.1%	43.9%	49.9%	60.8%	55.9%	52.8%
	1		6.8%	6.8%	3.5%	3.1%	4.8%
	2		8.9%	7.0%	3.5%	1.6%	4.9%
	3	3.5%	6.3%	4.5%	6.1%	1.6%	4.4%
	4	7.5%	5.7%	2.1%	9%	4.4%	3.4%
	5	7.5%	10.0%	8.1%	1.9%	3.1%	6.1%
	6		3.5%	2.9%	4.8%	1.6%	2.9%
	7		5.2%	.8%	3.5%	5.7%	3.2%
	8	3.5%	2.2%	5.7%	1.3%	4.4%	3.7%
	9	3.5%	2.4%		2.2%		1.2%
	10	18.5%	5.0%	10.6%	10.2%	14.4%	10.9%
	Ns/Nc			1.6%	1.3%	4.4%	1.7%
Total		100.0%	100.0%	100.0%	100.0%	100.0%	100.0%

SAN MIGUEL DE TUCUMÁN		Edades					Total
		18 - 21	22 - 30	31 - 49	50 - 65	66 y más	
Temor a donar sus órganos	0	48.8%	62.9%	68.3%	58.4%	75.5%	63.9%
	1	4.9%	4.5%	3.6%	4.4%		3.6%
	2	4.9%	4.1%	2.1%	1.5%		2.5%
	3	2.4%	.8%	.7%	3.2%	6.0%	2.1%
	4	2.4%	1.7%	2.1%	3.2%		2.0%
	5	9.7%	4.2%	4.4%	4.9%		4.5%
	6	9.7%	.8%	.7%			1.6%
	7		3.6%	2.9%	3.2%	6.0%	3.2%
	8	2.4%	4.4%		3.4%		1.9%
	9	4.9%	.8%	.8%	1.5%		1.3%
	10	7.4%	11.2%	10.0%	10.0%	4.2%	9.2%
	Ns/Nc	2.4%	.9%	4.4%	6.4%	8.3%	4.2%
Total		100.0%	100.0%	100.0%	100.0%	100.0%	100.0%

TEMOR A DONAR SUS ÓRGANOS

DESAGREGADO POR NIVEL DE INGRESOS DEL GRUPO FAMILIAR

CIUDAD AUTONOMA DE BUENOS AIRES		Cuál es el nivel de ingresos mensuales de su grupo familiar en la actualidad							Total
Temor a donar sus órganos		- de \$500	\$500 y \$1000	\$1000 y \$2000	\$2000 y \$3000	\$3000 y \$4000	\$4000 y \$5000	No contesta Ingresos	
	0	40.7%	51.4%	53.7%	51.3%	58.9%	67.3%	49.1%	52.8%
	1	4.4%	2.9%	3.8%	9.1%	9.8%		5.0%	4.8%
	2		3.6%	7.2%	10.7%				4.9%
	3		5.8%	1.9%	6.8%	6.9%	4.3%	6.4%	4.4%
	4		7.3%	2.2%	3.5%		2.8%		3.4%
	5		6.8%	5.1%	5.5%	12.2%	7.6%	7.5%	6.1%
	6	4.2%	3.6%	4.1%	1.4%	2.5%			2.9%
	7		2.5%	5.3%	1.3%		6.9%	6.4%	3.2%
	8	11.4%	2.1%	4.0%	2.9%	3.5%		7.7%	3.7%
	9	2.7%	1.0%	1.9%		2.5%			1.2%
	10	25.5%	11.9%	9.9%	6.1%	3.6%	11.0%	18.0%	10.9%
	Ns/Nc	11.2%	1.2%	1.0%	1.4%				1.7%
Total		100.0%	100.0%	100.0%	100.0%	100.0%	100.0%	100.0%	100.0%

SAN MIGUEL DE TUCUMÁN		Cuál es el nivel de ingresos mensuales de su grupo familiar en la actualidad							Total
Temor a donar sus órganos		- de \$500	\$500 y \$1000	\$1000 y \$2000	\$2000 y \$3000	\$3000 y \$4000	\$4000 y \$5000	No contesta Ingresos	
	0	55.7%	64.0%	67.6%	74.8%	58.1%	58.3%	61.9%	63.9%
	1	3.7%	2.6%	7.7%				3.8%	3.6%
	2	1.5%	4.5%	1.0%	1.8%			4.2%	2.5%
	3	1.5%	.5%	3.4%	7.5%				2.1%
	4		4.3%		2.2%	9.7%			2.0%
	5	3.9%	1.7%	4.2%	4.8%	16.0%	8.7%	15.8%	4.5%
	6	1.5%	1.5%	2.1%			10.2%		1.6%
	7	4.0%	4.9%	.9%		8.1%	8.9%		3.2%
	8	1.1%	3.7%	.9%		8.1%			1.9%
	9	1.5%	1.6%		4.2%				1.3%
	10	16.4%	6.6%	10.3%	2.2%		13.8%	10.0%	9.2%
	Ns/Nc	9.2%	4.0%	1.9%	2.4%			4.3%	4.2%
Total		100.0%	100.0%	100.0%	100.0%	100.0%	100.0%	100.0%	100.0%

TEMOR A DONAR SUS ÓRGANOS

DESAGREGADO POR ESTUDIOS CURSADOS COMPLETOS

CIUDAD AUTONOMA DE BUENOS AIRES		Estudios cursados completos						Total
Temor a donar sus órganos		No asistí	Primario	Secundario	Terciario	Universitario	No contesta	
	0	32.0%	51.8%	60.6%	37.8%	50.1%	49.4%	52.8%
	1		3.9%	4.9%	4.7%	7.4%		4.8%
	2	15.0%		3.1%	14.5%	5.3%		4.9%
	3		1.4%	3.7%	9.0%	6.8%		4.4%
	4		5.4%	3.1%		7.4%		3.4%
	5		5.2%	6.7%	4.4%	9.2%		6.1%
	6		3.4%	3.1%	3.4%	1.9%		2.9%
	7	28.5%	1.4%	1.0%	4.5%	3.5%	21.4%	3.2%
	8	9.6%	3.5%	4.4%	3.5%	1.5%		3.7%
	9			1.5%	1.1%		9.3%	1.2%
	10	15.0%	18.6%	7.3%	13.9%	7.0%	19.9%	10.9%
	Ns/Nc		5.4%	.5%	3.1%			1.7%
Total		100.0%	100.0%	100.0%	100.0%	100.0%	100.0%	100.0%

SAN MIGUEL DE TUCUMÁN		Estudios cursados completos						Total
Temor a donar sus órganos		No asistí	Primario	Secundario	Terciario	Universitario	No contesta	
	0	66.8%	52.9%	67.9%	59.9%	72.2%	38.7%	63.9%
	1		3.1%	3.7%	4.6%	4.7%		3.6%
	2		1.2%	3.9%	1.6%	1.3%		2.5%
	3			2.1%	7.2%			2.1%
	4		2.0%	1.0%	3.0%	3.3%	6.5%	2.0%
	5	12.6%	6.5%	4.6%	4.9%	1.5%		4.5%
	6		2.0%	1.7%	2.0%	1.3%		1.6%
	7		5.1%	2.6%	4.5%	3.2%		3.2%
	8			1.9%	1.3%	5.4%		1.9%
	9			2.1%	1.8%			1.3%
	10	9.7%	13.4%	7.3%	9.3%	7.2%	22.7%	9.2%
	Ns/Nc	10.9%	13.8%	1.1%			32.1%	4.2%
Total		100.0%	100.0%	100.0%	100.0%	100.0%	100.0%	100.0%

TEMOR A DONAR SUS ÓRGANOS

DESAGREGADO POR CREENCIA RELIGIOSA

CIUDAD AUTONOMA DE BUENOS AIRES		A qué religión adhiere						Total
Temor a donar sus órganos		Católico	Judío	Evangelista	Ateo	Otra	No contesta	
	0	52.1%	33.8%	80.2%	53.2%	52.2%	19.3%	52.8%
	1	4.5%			6.6%	19.4%		4.8%
	2	5.2%			4.8%		14.7%	4.9%
	3	4.1%			6.8%	12.4%		4.4%
	4	4.1%			2.3%			3.4%
	5	5.3%	32.4%	5.7%	7.7%		14.7%	6.1%
	6	2.4%	33.8%		1.4%	16.0%	15.9%	2.9%
	7	3.2%		14.1%	1.4%			3.2%
	8	4.2%			3.4%			3.7%
	9	.9%			1.5%		15.9%	1.2%
	10	12.0%			9.6%		19.3%	10.9%
	Ns/Nc	2.0%			1.4%			1.7%
Total		100.0%	100.0%	100.0%	100.0%	100.0%	100.0%	100.0%

SAN MIGUEL DE TUCUMÁN		A qué religión adhiere						Total
Temor a donar sus órganos		Católico	Judío	Evangelista	Ateo	Otra	No contesta	
	0	63.4%	31.3%	59.5%	74.4%	91.5%	34.7%	63.9%
	1	3.7%		6.4%	4.1%			3.6%
	2	2.4%			4.7%		12.3%	2.5%
	3	2.1%		9.1%				2.1%
	4	2.3%						2.0%
	5	5.0%	31.3%					4.5%
	6	1.9%						1.6%
	7	2.8%	37.5%			8.5%	16.5%	3.2%
	8	1.9%		9.1%				1.9%
	9	1.2%					16.8%	1.3%
	10	9.1%		16.0%	8.3%		19.7%	9.2%
	Ns/Nc	4.3%			8.5%			4.2%
Total		100.0%	100.0%	100.0%	100.0%	100.0%	100.0%	100.0%



INDICE DE TEMORES & DESCONFIANZAS

COMPARACIÓN DE LAS VARIABLES DE TEMOR QUE LE PRODUCE EL TIPO DE SOCIEDAD QUE VIVIMOS HOY

Período de análisis:

Octubre de 2005

Área de investigación:

Ciudad Autónoma de Buenos Aires

San Miguel de Tucumán

COMPARACIÓN DE LAS VARIABLES DE TEMOR QUE LE PRODUCE EL TIPO DE SOCIEDAD QUE VIVIMOS HOY

Distribución porcentual por calificaciones consolidadas

CIUDAD AUTÓNOMA DE BUENOS AIRES

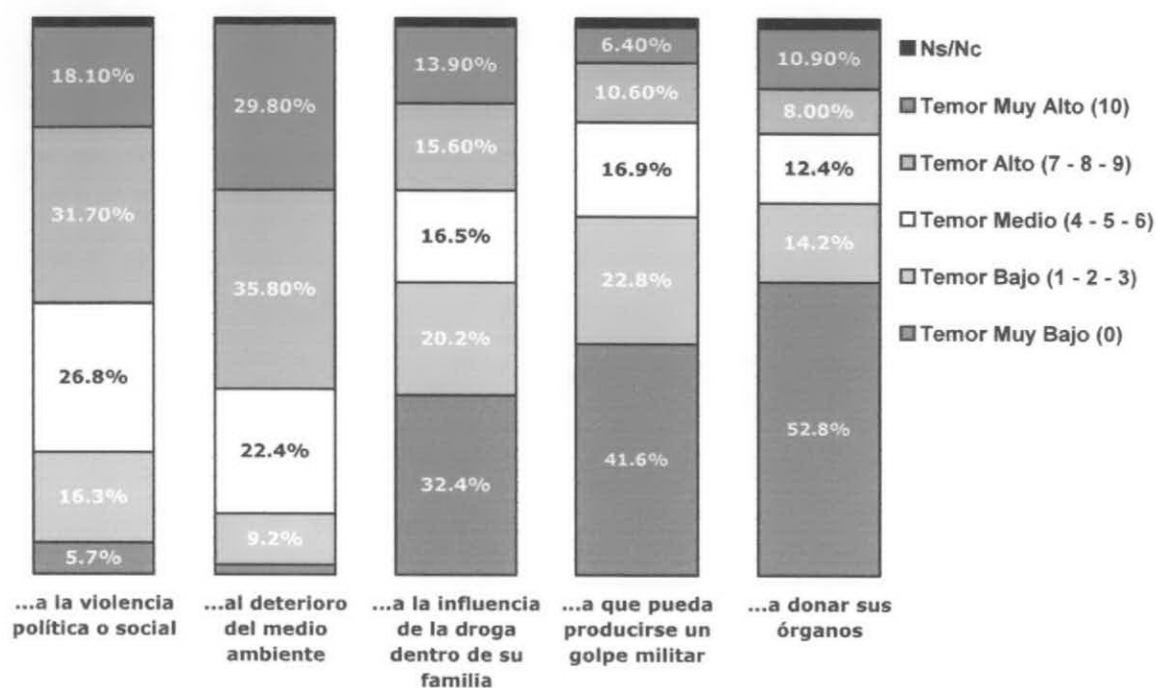

SAN MIGUEL DE TUCUMAN

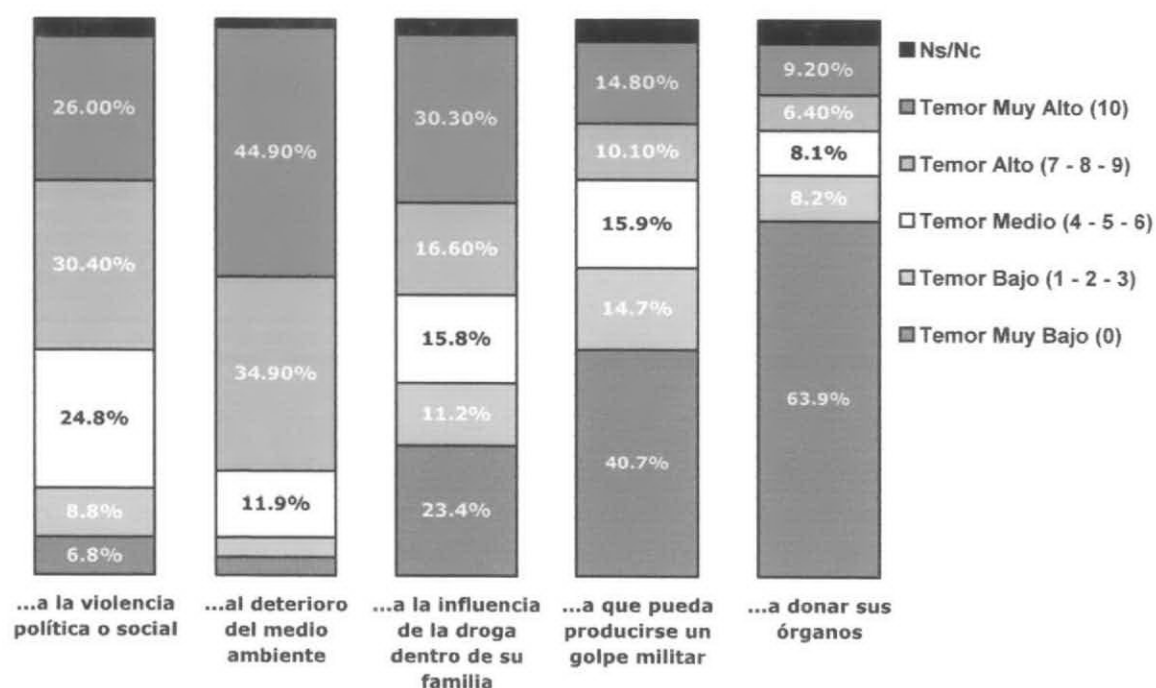

COMPARACIÓN DE LAS VARIABLES DE TEMOR QUE LE PRODUCE EL TIPO DE SOCIEDAD QUE VIVIMOS HOY

Promedio de calificaciones

