

Onda	Tasa de empleo		
	Total	Varones	Mujeres
Mar. 1976	40,2	38,2	42,3
Mar. 1979	41,7	39,7	43,5
Sep. 1978	38,6	36,4	36,6
Mar. 1980	42,3	40,7	43,9
Sep. 1979	38	35,2	38,3
Mar. 1980	42,7	40,8	44,5
Mar. 1981	41,2	39,6	42,6
Mar. 1981	37,2	35	37,7
Mar. 1982	40,7	38,7	42,7
Sep. 1982	37,1	35,2	38,9
Mar. 1983	40,5	37,8	43,1
Mar. 1984	40,4	38,4	42,4
Mar. 1984	40,4	36,4	42,7
Mar. 1984	36,2	34,1	38,1
Sep. 1985	38,8	37,1	40,5
Mar. 1986	36,8	35,3	34,2
Mar. 1987	36,8	35,3	38,3
Mar. 1987	41	34,4	47,7
Sep. 1987	36,8	32,9	40,7
Mar. 1988	37,8	35,8	40,2
Sep. 1988	37,8	35,9	40,2
Mar. 1989	42,8	40,3	45,1
Mar. 1990	42,8	40,2	45,6
Mar. 1990	41,6	39,3	43,0
Mar. 1990	37,6	30,9	26
Sep. 1990	37,8	30,9	45,6
Sep. 1991			
Sep. 1992	41,1	37,5	44,6
Mar. 1993	41,7	39,1	44,2
Sep. 1993	37,3	34,6	39,9
Mar. 1994			
Sep. 1994	39,4	37,3	41,9
Mar. 1995	39,5	40,8	37,7
Sep. 1995	39,5	41,1	37,7
Mar. 1996	39,5	41,1	37,7

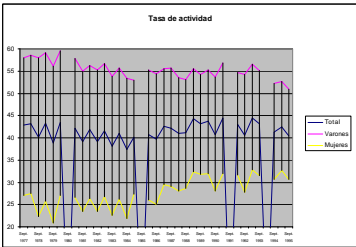

Categoría	SEPT.	MARZO
Ocup. Trans.C	~1,000	~5,000
Ocup. Perm.C	~15,000	~18,000
Ocup. Trans.A	~8,000	~15,000
Ocup. Perm.A	~60,000	~58,000

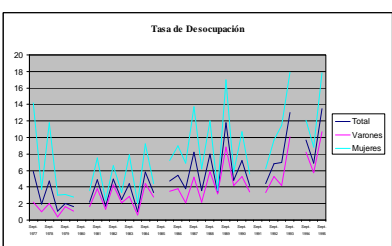