

0/V.12
C26h

43124

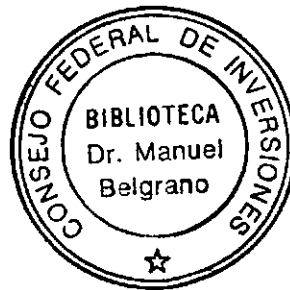

HOJAS CARTOGRAFICAS ESCALA 1: 80.000

ARRUFO - HUANQUEROS

DEPARTAMENTO SAN CRISTOBAL

PROVINCIA DE SANTA FE



- | | |
|-------------------------------|----------------------------------|
| — PUNTE Y ALCANTARILLA | ••• FORESTACION |
| — CANALIZACION | ••• PALMERAS |
| — HUELLA - PICADA | ••• SABANA - PARQUE |
| — CAMINO DE TIERRA SECUNDARIO | ••• MONTE RALO - RENOVAL |
| — CAMINO DE TIERRA PRIMARIO | ••• MONTE CERRADO |
| — CAMINO DE RIPO | ••• CAÑADA-AREA DE ESCURRIMIENTO |
| — CAMINO PAVIMENTADO | ••• CAÑADA DEFINIDA |
| — VIA FERREA | ••• BAÑADO AREA ANEGADIZA |
| • CASERIO | ••• ESTERO |
| — CASA Y GAMINO DESERVICIO | ••• BAJO - AREA DEPRIMIDA |
| ••• ZONA URBANIZADA | ••• ESPEJO DE AGUA - LAGUNA |
| | — CURSO DE AGUA |



ESCALA 1:80.000
 CONVENIO BILATERAL CONSEJO FEDERAL DE INVERSIONES - PROVINCIA DE SANTA FE

HOJA CARTOGRAFICA HUANQUEROS

ESTUDIO	DIBUJO	PTC. VILLORDO J.	FECHA: SEP 1992
PROYECTO	DIRECTOR PROYECTO	ING. FRATTI R.	

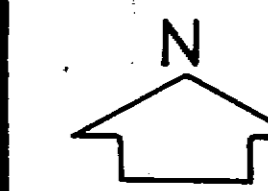

REFERENCIAS

- +---+---+ DIVISORIA DE AGUA
 - - - - - LINEA DE MAXIMA INDEPENDENCIA
 - - - - - SENTIDO DE ESCURRIMIENTO GENERAL
 - - - - - SENTIDO DE ESCURRIMIENTO LAMINAR
 - ◇ VIA DE ESCURRIMIENTO DEFINIDA
 - ↖ SENTIDO DE TRASVASAMIENTO
-
- PUENTE YALCANTARILLA
 - CANALIZACION
 - - - - - HUELLA - PICADA
 - CAMINO DE TIERRA SECUNDARIO
 - CAMINO DE TIERRA PRIMARIO
 - CAMINO DE RIPIO
 - CAMINO PAVIMENTADO
 - VIA FERREA
 - ◇ CASERIO
 - CASA Y CAMINO DE SERVICIO
 - ZONA URBANIZADA
- ◇ OBSERVACION
 - ◇ PALMERAS
 - ◇ SABANA - PARQUE
 - ◇ MONTE RALO - RENOVAL
 - ◇ MONTE CERRADO
 - ◇ CAÑADA-AREA DE ESCURRIMIENTO
 - ◇ CAÑADA DEFINIDA
 - ◇ BAÑADO AREA ANEGADIZA
 - ◇ ESTERO
 - ◇ BAJO - AREA DEPRIMIDA
 - ◇ ESPEJO DE AGUA - LAGUNA
 - ◇ CURSO DE AGUA

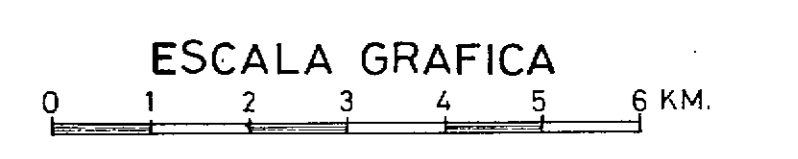

ESCALA 1:60.000

CONVENIO BILATERAL CONSEJO FEDERAL DE INVERSIONES - PROVINCIA DE SANTA FE

MAPA DE ESCURRIMIENTO HUANQUEROS

ESTUDIO	DIBUJO	VILLORDO J.	FECHA: SEP' 1992
PROYECTO	DIRECTOR PROYECTO	ING. FRATTI R.	PLANO Nº

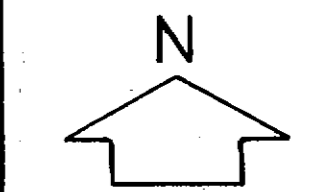
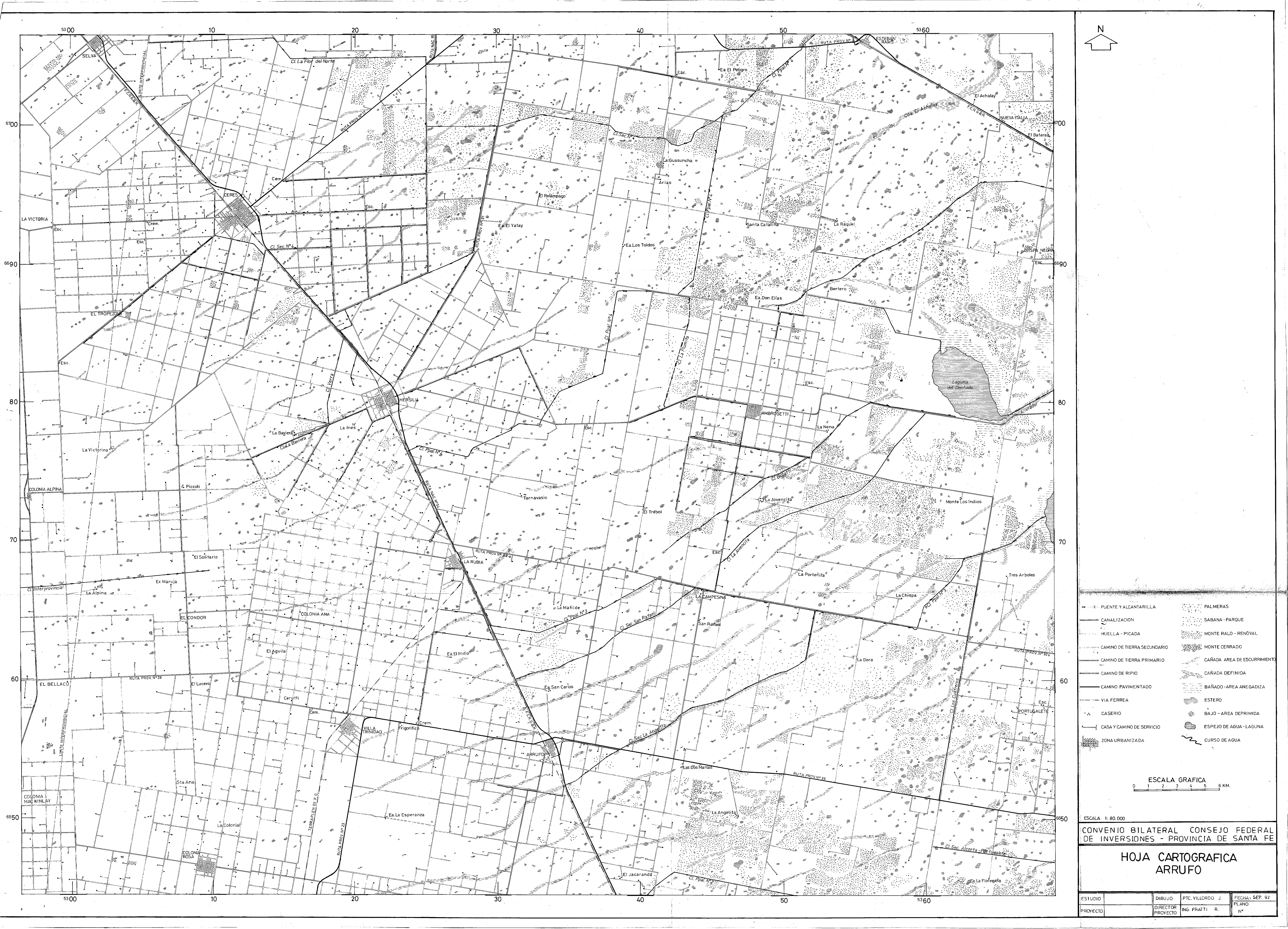

- | | | | |
|-------|-----------------------------|-------|------------------------------|
| — X — | PUENTE Y ALCANTARILLA | ••••• | PALMERAS |
| — | CANALIZACION | ••••• | SABANA - PARQUE |
| — | HUELLA - PICADA | ••••• | MONTE RALO - RENOVAL |
| — | CAMINO DE TIERRA SECUNDARIO | ••••• | MONTE CERRADO |
| — | CAMINO DE TIERRA PRIMARIO | ••••• | CAÑADA AREA DE ESCURRIMIENTO |
| — | CAMINO DE RIPIO | ••••• | CAÑADA DEFINIDA |
| — | CAMINO PAVIMENTADO | ••••• | BAÑADO - AREA ANEGADIZA |
| — | VIA FERREA | ••••• | ESTERO |
| ▲ | CASERIO | ••••• | BAJO - AREA DEPRIMIDA |
| — | CASA Y CAMINO DE SERVICIO | ••••• | ESPEJO DE AGUA - LAGUNA |
| ••••• | ZONA URBANIZADA | — | CURSO DE AGUA |

ESCALA GRAFICA
0 1 2 3 4 5 6 KM.

ESTUDIO: ESCALA 1:80.000
CONVENIO BILATERAL CONSEJO FEDERAL DE INVERSIONES - PROVINCIA DE SANTA FE

HOJA CARTOGRAFICA
ARRUFO

ESTUDIO	DIBUJO	PTC. VILLORDO J.	FECHA: SEP. 92
PROYECTO	DIRECTOR	ING. FRATTI R.	PLANO N°

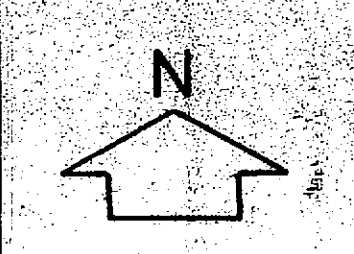
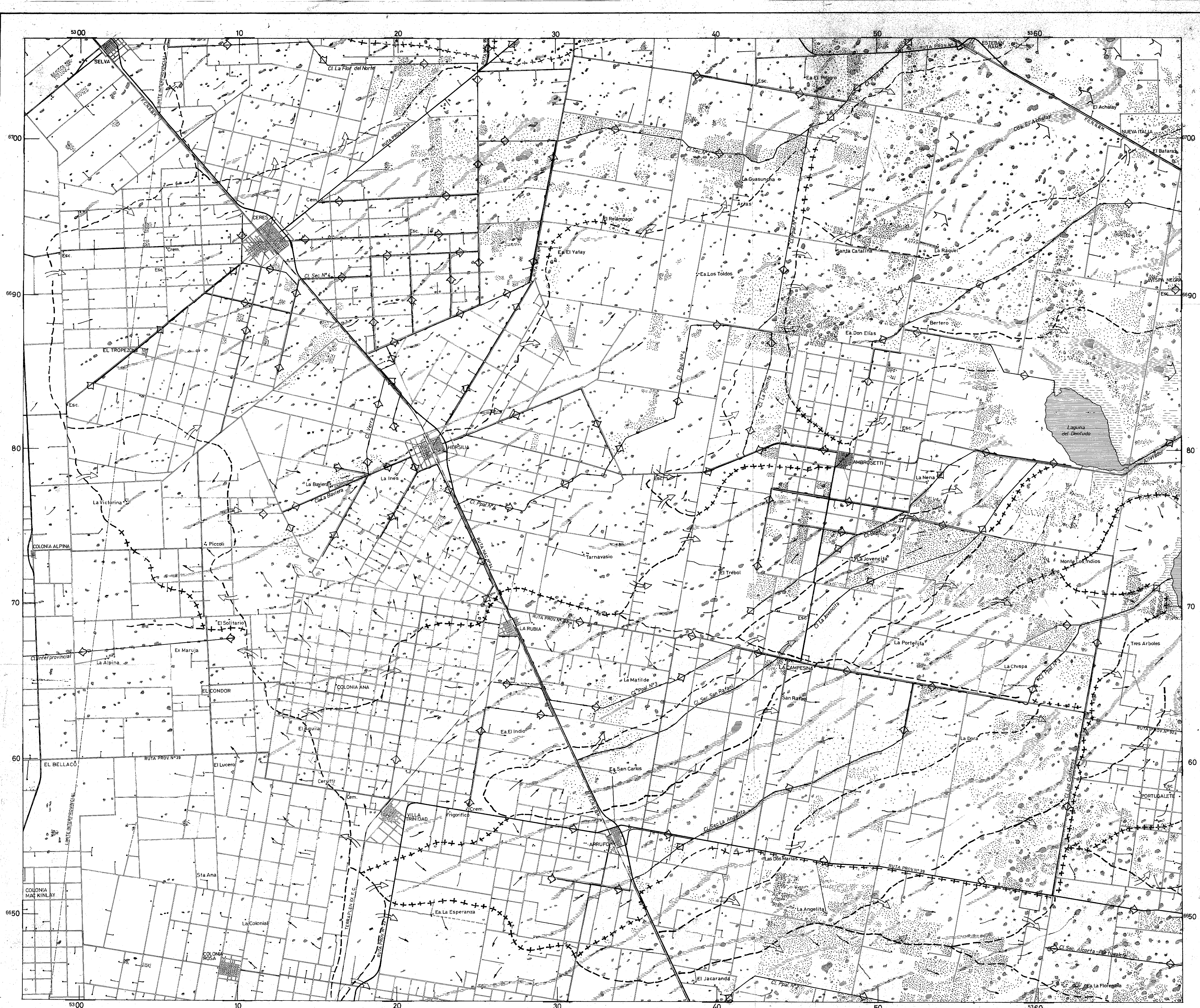

REFERENCIAS

- +---+--- DIVISORIA DE AGUA
 - - - LINEA DE MAXIMA INDEPENDENCIA
 - - - SENTIDO DE ESCURRIMIENTO GENERAL
 - - - SENTIDO DE ESCURRIMIENTO LAMINAR
 - - - VIA DE ESCURRIMIENTO DEFINIDO
 - - - SENTIDO DE TRASVASAMIENTO
-
- PUENTE Y ALCANTARILLA
 - CANALIZACION
 - HUELLA - PICADA
 - CAMINO DE TIERRA SECUNDARIO
 - CAMINO DE TIERRA PRIMARIO
 - CAMINO DE RIPIO
 - CAMINO PAVIMENTADO
 - VIA FERREA
 - CASERIO
 - CASA Y CAMINO DE SERVICIO
 - ZONA URBANIZADA
-
- PALMERAS
 - SABANA - PARQUE
 - MONTE RALO - RENOVAL
 - MONTE CERRADO
 - CAÑADA AREA DE ESCURRIMIENTO
 - CAÑADA DEFINIDA
 - BAÑADO - AREA ANEGADIZA
 - ESTERO
 - BAJO - AREA DEPRIMIDA
 - ESPEJO DE AGUA - LAGUNA
 - CURSO DE AGUA

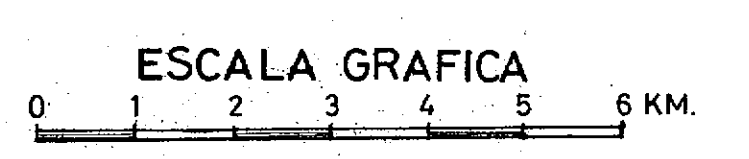

ESCALA 1:80.000
 CONVENIO BILATERAL - CONSEJO FEDERAL DE INVERSIONES - PROVINCIA DE SANTA FE

MAPA DE ESCURRIMIENTO ARRUFO

ESTUDIO	DIBUJO	VILLORDO, J. A.	FECHA: SEP' 1992
PROYECTO	DIRECTOR PROYECTO	ING. FRATTI, R.	PLANO N°