

REMODELACION PARCELARIA (Informe Complementario)Area: FIAMBALA

(Provincia de Catamarca)

1228  
IIPROYECTO NOA HIDRICO  
SEGUNDA FASERealizado por: Enrique Alberto LOPEZ  
Ingeniero Civil

Participaron en Topografía:

Plutarco Augusto GUERRERO  
Ingeniero AgrimensorHéctor Américo AGUILERA  
TopógrafoRolando MARQUESTO  
TopógrafoColaboración: Subsecretaría de Recursos Hídri-  
cos de CatamarcaDirección Provincial de Catastro  
de Catamarca

x.12

H.1112

H.11241

Catamarca

AÑO 1982

## INDICE DEL INFORME

Pág.Nº

### TOMO I - INFORME

1.	- Ubicación .....	1
2.	- Las obras de riego .....	1
3.	- Los estudios realizados .....	1
4.	- Criterios para la remodelación parcelaria .....	2
	Hipótesis de trabajo .....	2
	Conclusiones .....	4
5.	- Bibliografía .....	5

## INDICE DE PLANOS

1	- Fiambalá (Láminas Nos. 1 al 7) .....	TOMO I
2	- Fiambalá (Láminas 8 al 15) .....	TOMO II



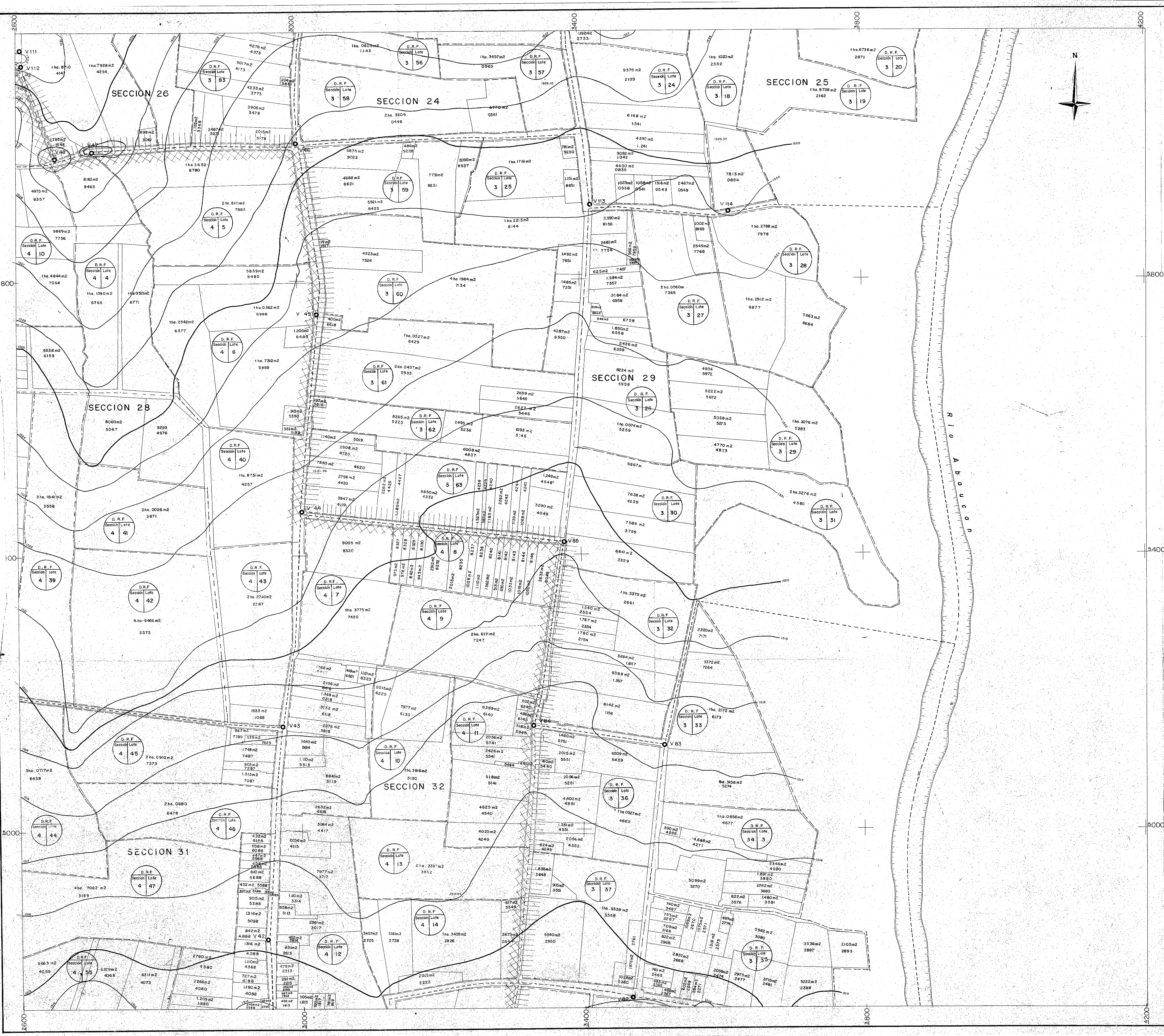

# CATAMARCA - DIVISION POLITICA

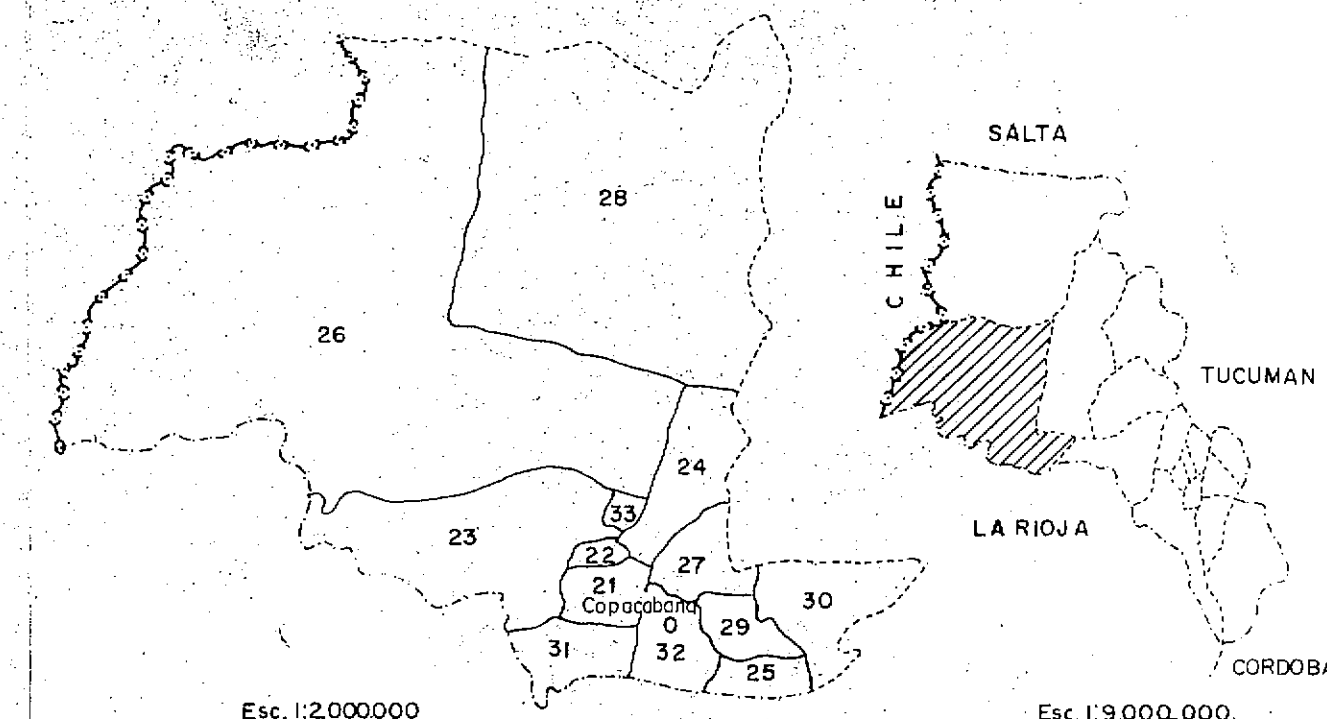

## REFERENCIAS

- XXXXX Limite de seccion de riego
- Ruta provincial
- Ruta nacional
- OV23 Majon vertice poligonal y numero
- Curva de nivel principal
- Curva de nivel secundaria
- Curva de nivel figurativa
- Punto acotado del terreno
- Medano
- Division parcelaria existente
- Division de secciones catastrales
- Ferrocarril
- Division remodelacion parcelaria

DEPARTAMENTO N°15-TINOGASTA  
Distrito N° 26 - FIAMBALA -  
Sección: 24-25-26-28-29-31-32-35

## LAMINA N° 8

DIRECCION DE RIEGO FIAMBALA  
D.R.F. Sección Lote 3 65

## CROQUIS DIAGRAMACION DE PLANCHAS TOPOGRAFICAS

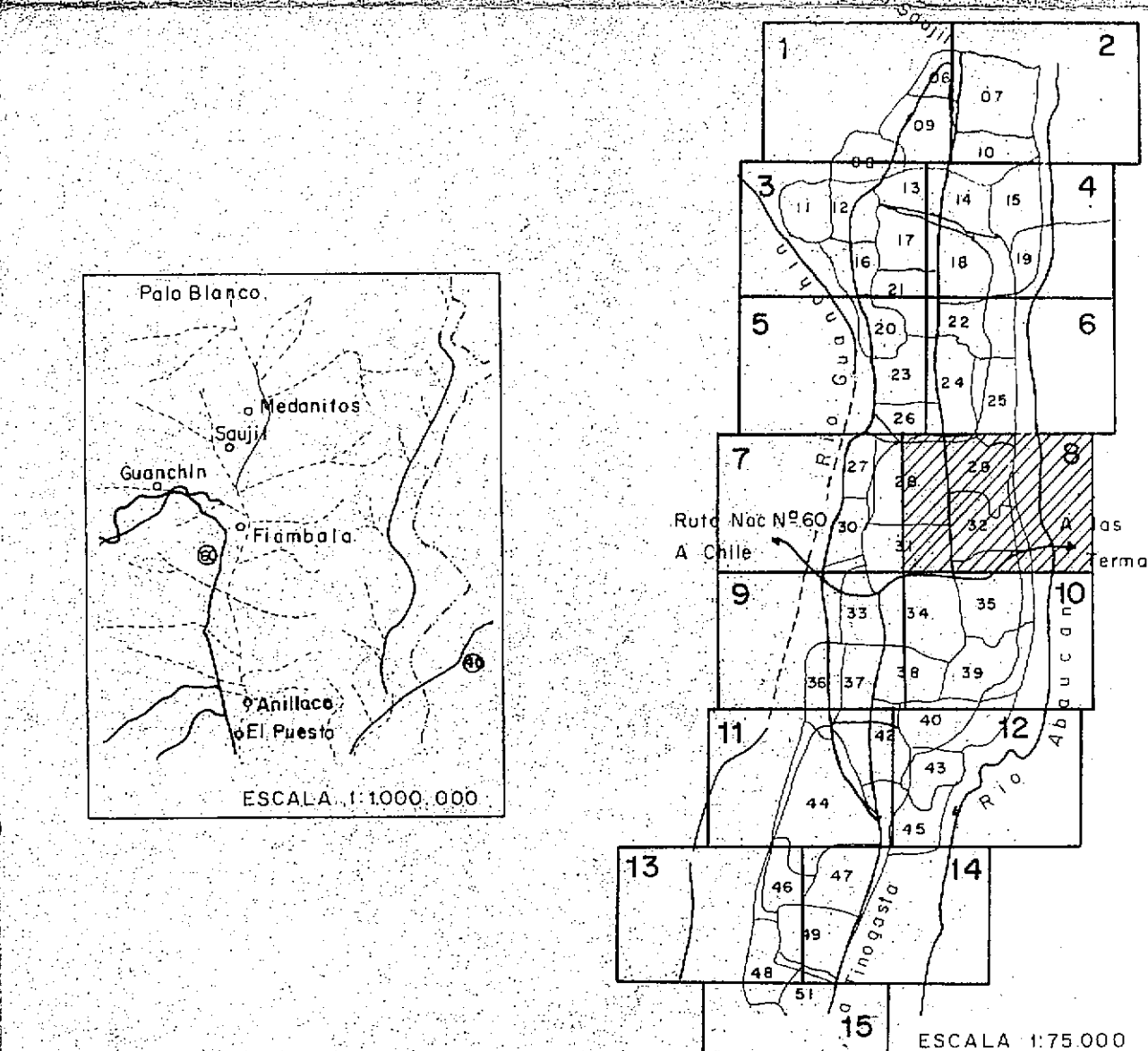

BASE: PLANCHAS CATASTRALES DE CONSAGRA S.A.

<b>PROYECTO NOA HIDRICO SEGUNDA FASE</b>	
AUTOR: Aguilera Marqueto-Guerrero DIBUJO: S. VISTAS REVISOR: P. GUERRERO Vº Bº: Ing. E. A. LOPEZ Nº DE ARCHIVO: 100000000 FECHA: Setiembre/81	
<b>RELEVAMIENTO TOPOGRAFICO REMODELACION PARCELARIA FIAMBALA</b>	
Area: FIAMBALA Prov.: CATAMARCA	



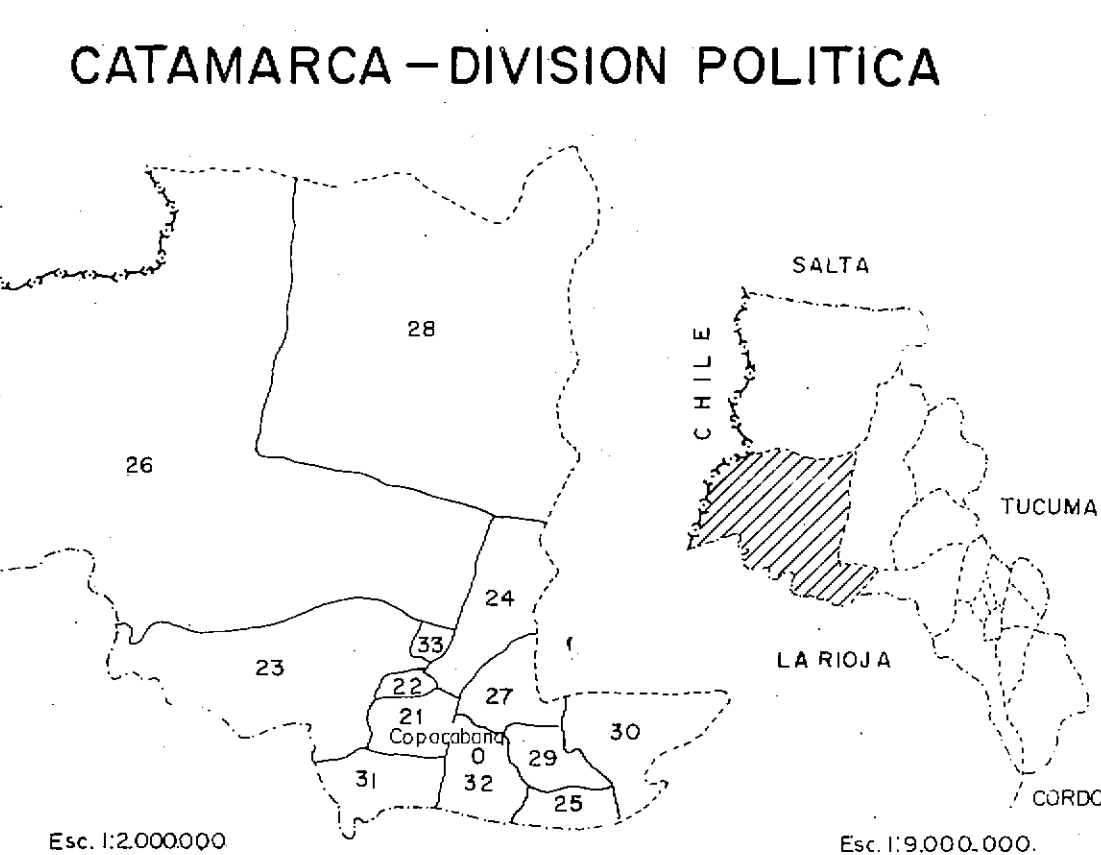
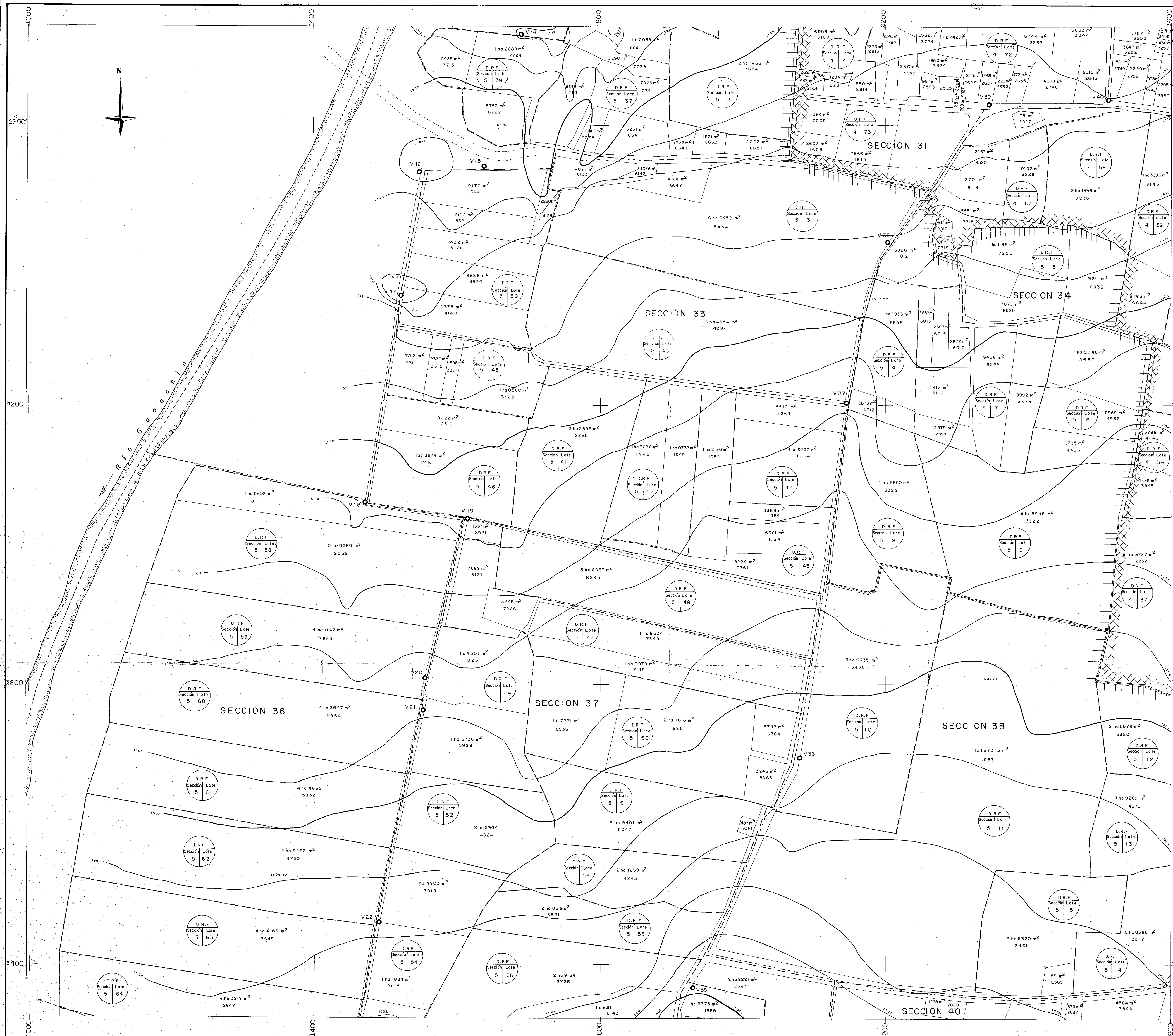

- REFERENCIAS**
- Límite de Sección de Riego
  - Ruta provincial
  - Ruta nacional
  - V23 Majón vertice poligonal y número
  - Curva de nivel principal
  - Curva de nivel secundaria
  - Curva de nivel figurativa
  - Punto acotado del terreno
  - Medano
  - División parcelaria existente
  - División de secciones catastrales
  - Ferrocarril
  - División remodelación parcelaria

DEPARTAMENTO N°15-TINOGASTA  
Distrito N° 26 - FIAMBALA -  
Sección: 31-33-34-36-37-38-40  
**LAMINA N° 9**  
D.R.F. Distrito Riego Fiambala  
4 8

CRONIS. DIAGRAMACION DE PLANCHAS TOPOGRAFICAS

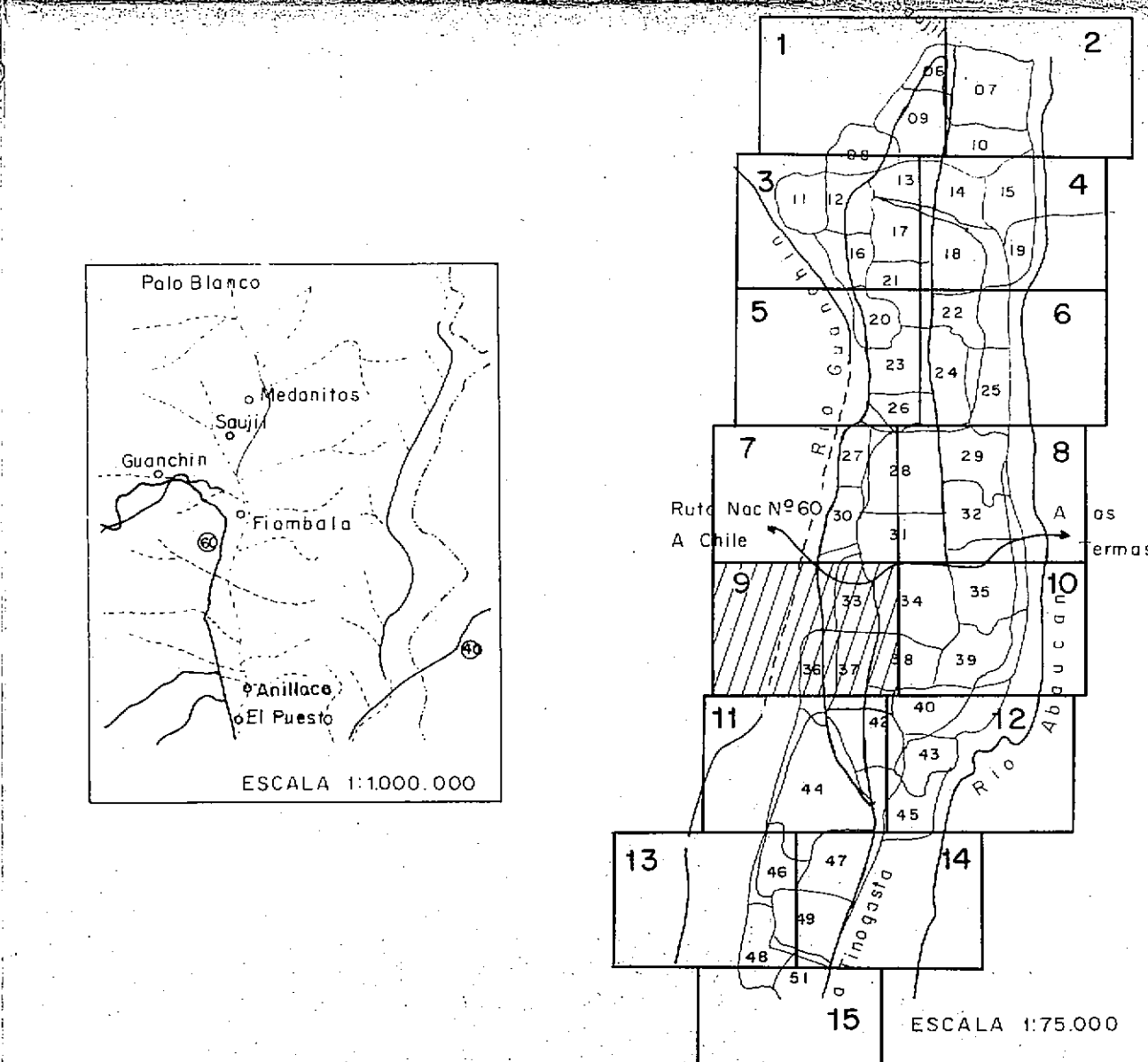

BASE: PLANCHAS CATASTRALES DE CONAGRA S.A.

**PROYECTO NOA HIDRICO  
SEGUNDA FASE**

ESCALA 1:2.000

AUTOR Aguilera-  
Marqueto-Guerrero  
DIBUJO V. GALIAN  
REVISOR P. GUERRERO  
V.B.  
Ing. E.A. LOPEZ  
Nº DE ARCHIVO

**RELEVAMIENTO TOPOGRAFICO  
REMODELACION PARCELARIA  
FIAMBALA**

Area: FIAMBALA  
Prov.: CATAMARCA

FECHA: Setiembre/81





CATAMARCA - DIVISION POLITICA

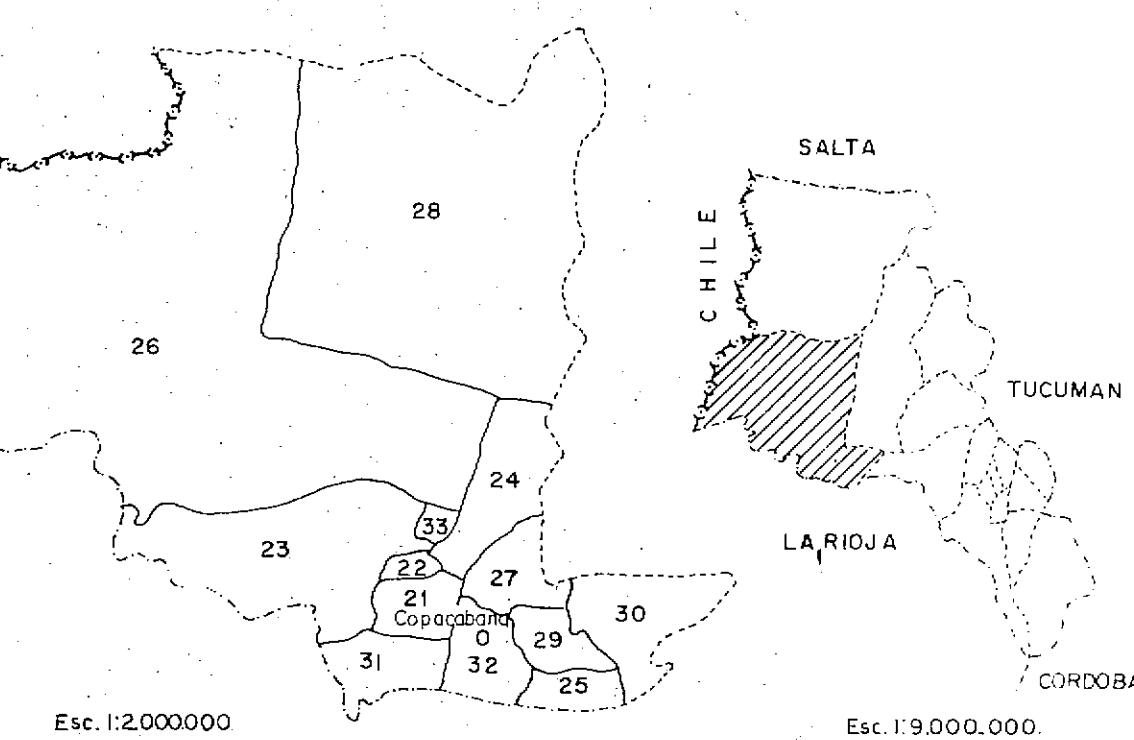

REFERENCIAS

- Limite sección de Riego
- Ruta provincial
- Ruta nacional
- Mojón vértice poligonal y número
- Curva de nivel principal
- Curva de nivel secundario
- Curva de nivel figurativa
- Punto acotado del terreno
- Medano
- Division parcelaria existente
- Division de secciones catastrales
- Ferrocarril
- Division remodelación parcelaria

DEPARTAMENTO Nº15-TINOGASTA  
Distrito Nº 26 - FIAMBALA -  
Sección: 31-34-35-38-39-40

LAMINA Nº 10

DIRECCION DE RIEGO FIAMBALA  
D. R. F. Sección Lote 4 35

CROQUIS DIAGRAMACION DE PLANCHAS TOPOGRAFICAS

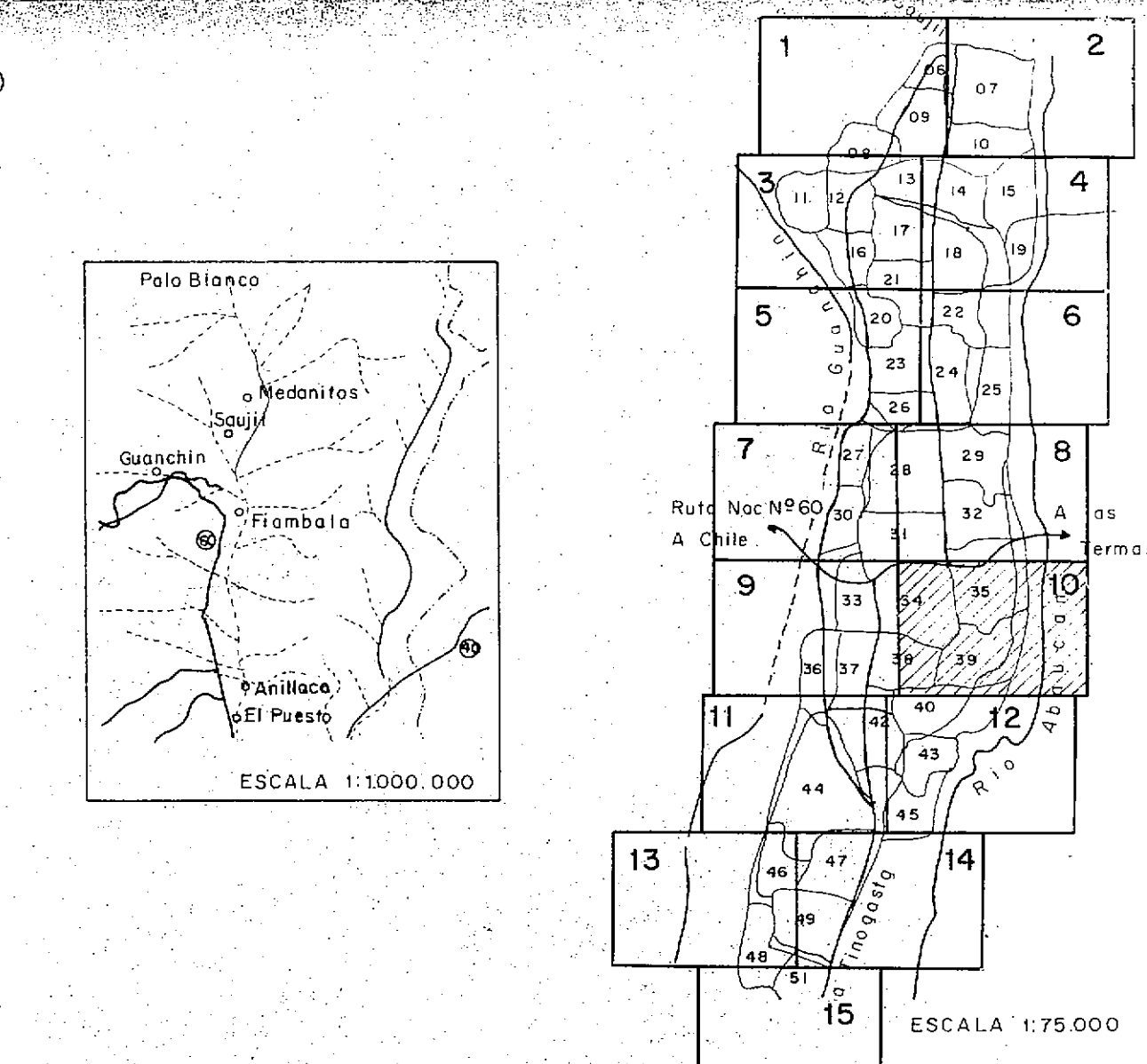

BASE: PLANCHAS CATASTRALES DE CONSAGRA S.A.

REPUBLICA ARGENTINA

PROYECTO NOA HIDRICO  
SEGUNDA FASE

SECRETARIA DE RECURSOS HIDRICOS  
CONSEJO FEDERAL DE INGENIEROS  
INSTITUTO NACIONAL  
DE CIENCIA Y TECNICA HIDRICAS

PROGRAMA DE LAS AMANES  
PARA EL DESARROLLO  
AGRICOLA Y RIEGO

ESCALA 1:2000

100m 50m 0 50m 100m

AUTOR Aguilera  
Mauroqueo - Guerrero  
DIBUJO  
S. VISTAS  
REVISOR  
P. GUERRERO  
Vº Bº  
Ing. E. A. LOPEZ  
Nº DE ARCHIVO  
FECHA  
Setiembre /81

RELEVAMIENTO TOPOGRAFICO  
REMODELACION PARCELARIA  
FIAMBALA

Area: FIAMBALA  
Prov.: CATAMARCA





CATAMARCA - DIVISION POLITICA

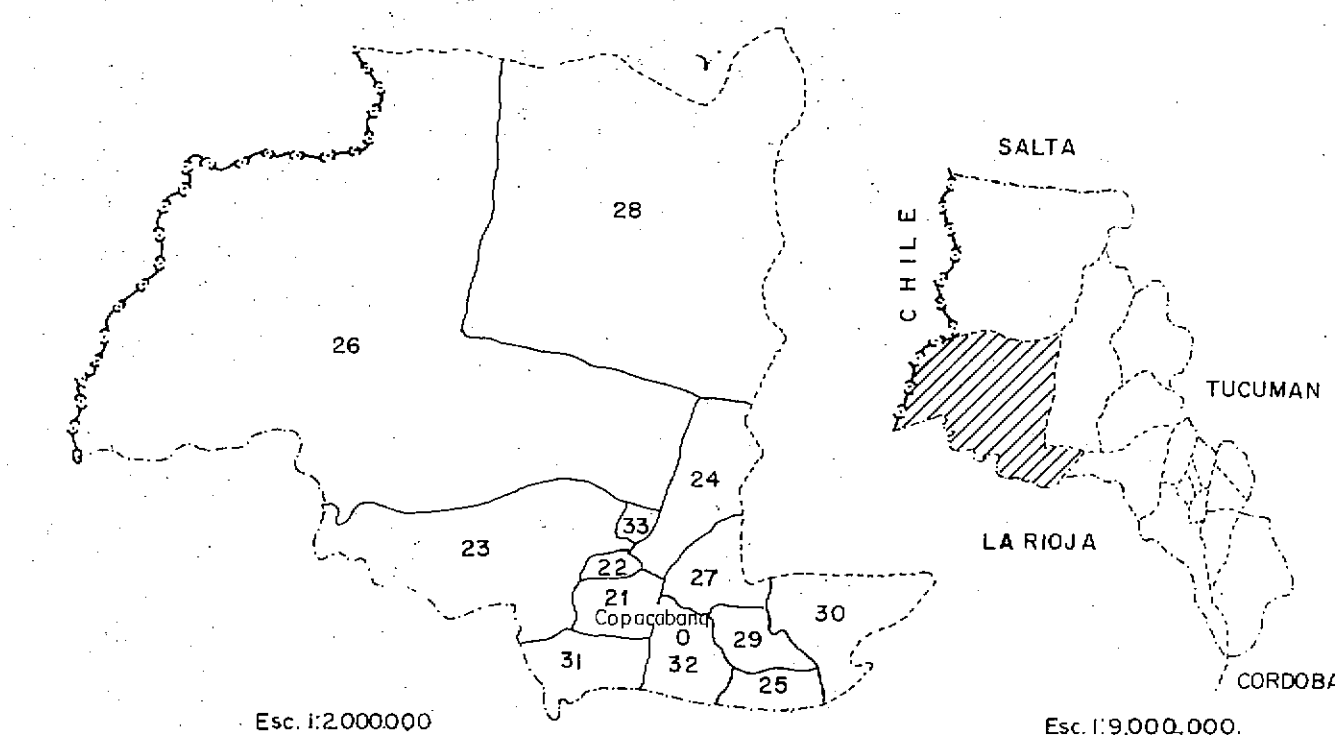

REFERENCIAS

- Limite de de riego
- Ruta provincial
- Ruta nacional
- Mojón vertice poligonal y número
- Curva de nivel principal
- Curva de nivel secundaria
- Curva de nivel figurativa
- Punto ocotado del terreno
- Medano
- Division parcelaria existente
- Division de secciones catastrales
- Ferrocarril
- Division remodelación parcelaria

DEPARTAMENTO Nº 15 - TINOGASTA  
Distrito Nº 26 - FIAMBALA -  
Sección: 36-37-42-44-45-46-47

LAMINA Nº 11

D.R.F.  
Secc Lote  
6 8  
Distrito de riego Fiambala.

CROQUIS DIAGRAMACION DE PLANCHAS TOPOGRAFICAS

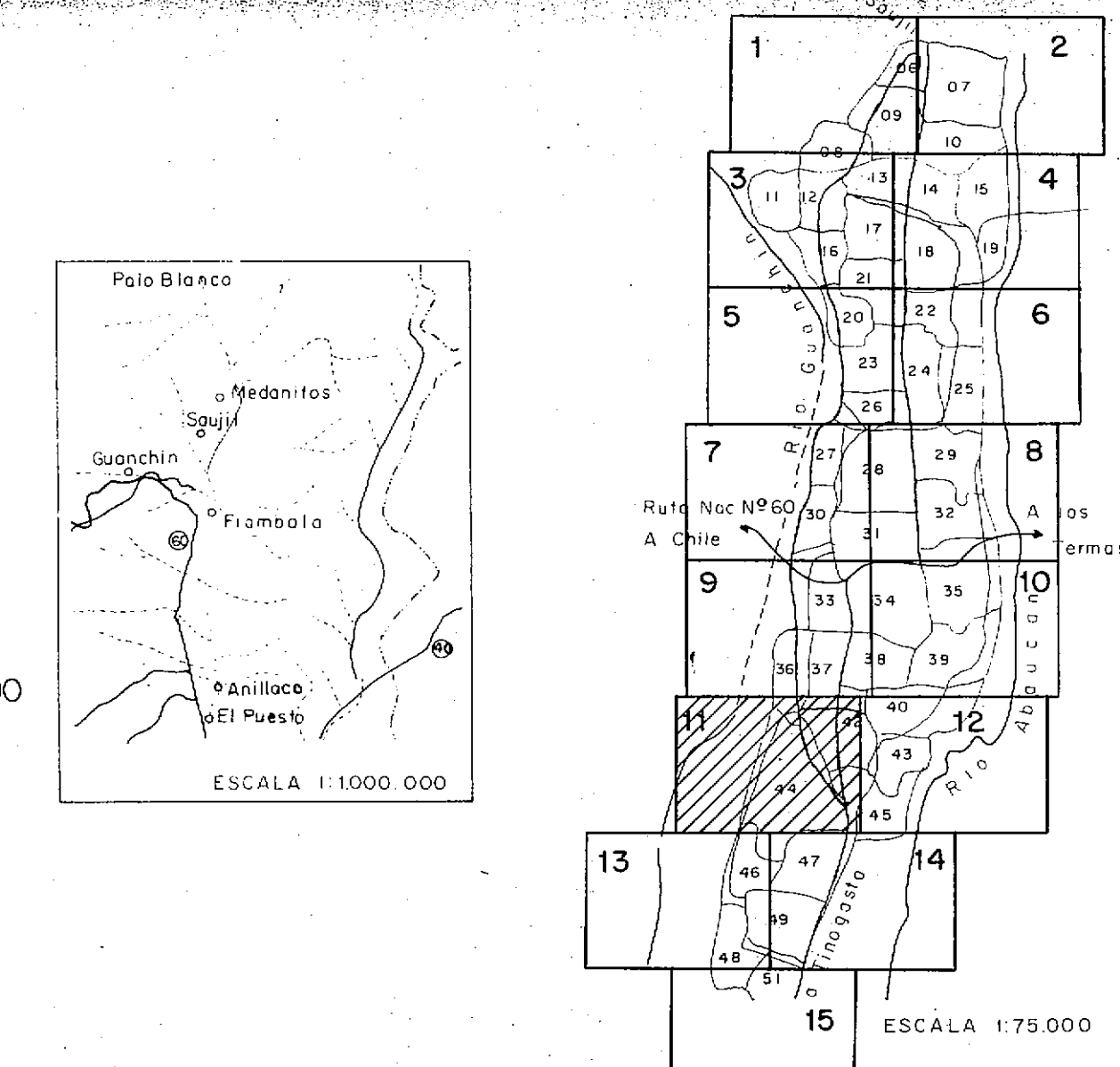

BASE: PLANCHAS CATASTRALES DE CONSAGRA S.A.

REPUBLICA ARGENTINA		NACIONES UNIDAS	
PROYECTO NOA HIDRICO SEGUNDA FASE			
AUTOR: Aguilera - Marqueto - Guerrero			
DIBUJO: E. ELIAS			
REVISOR: P. GUERRERO			
Vº Bº: Ing. E.A. LOPEZ			
Nº DE ARCHIVO			
FECHA: Septiembre / 81			

ESCALA: 1:2000	100 m	50	0	100 m
RELEVAMIENTO TOPOGRAFICO REMODELACION PARCELARIO FIAMBALA				
Area: FIAMBALA				
Prov.: CATAMARCA				



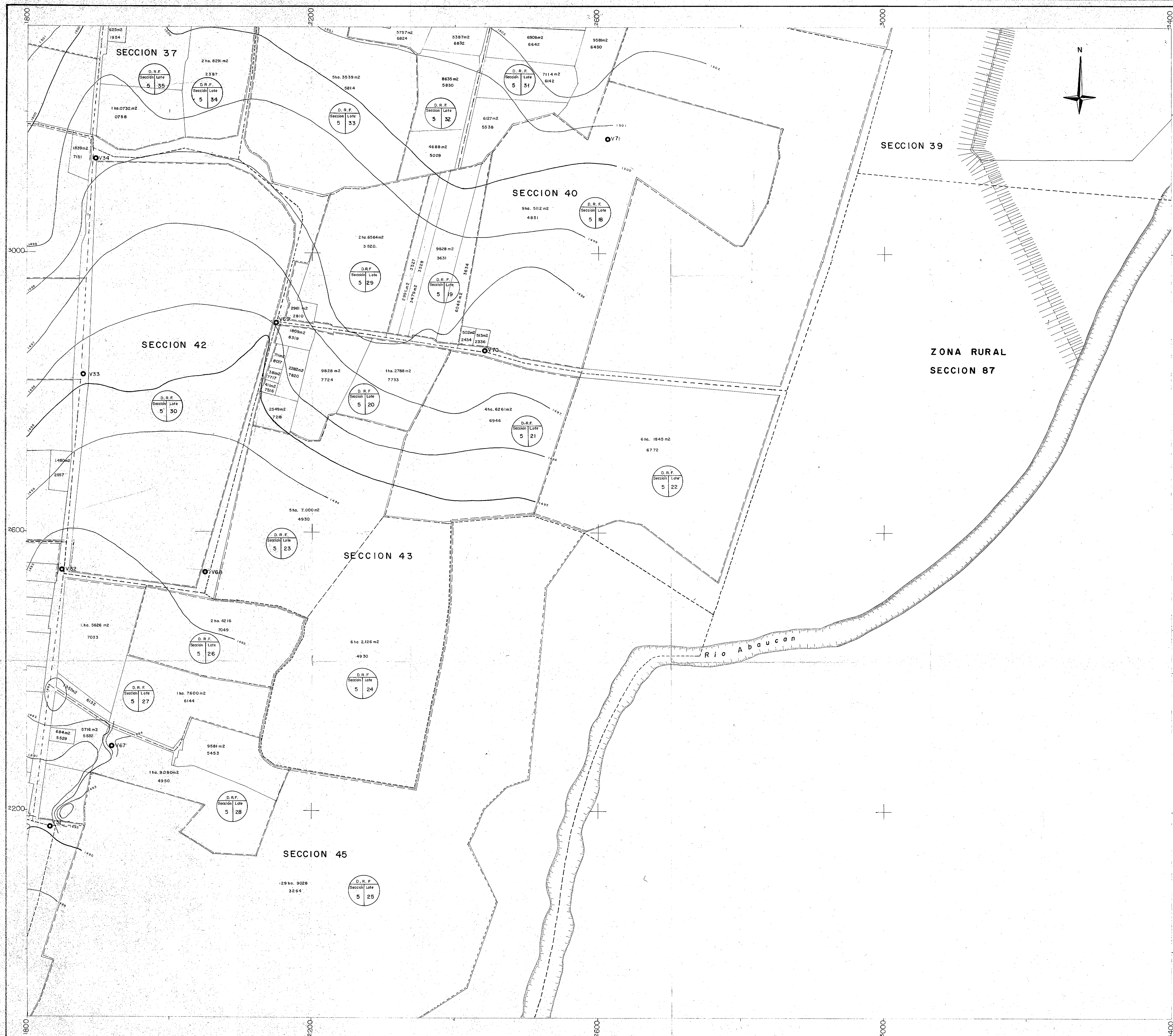

CATAMARCA - DIVISION POLITICA

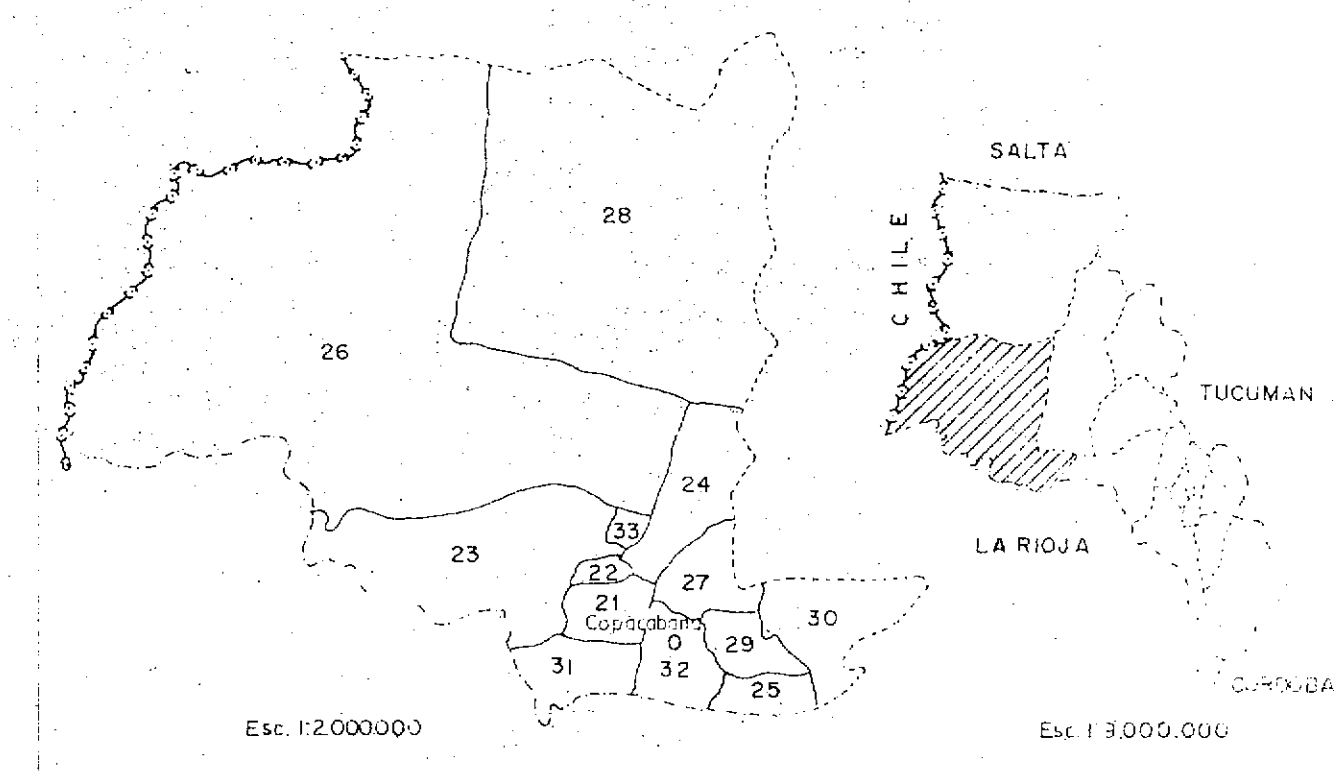

REFERENCIAS

- Limite seccion de riego
- Ruta nacional
- Mujon vertice poligonal y numero
- Curva de nivel principal
- Curva de nivel secundaria
- Curva de nivel figurativa
- Punto acotado del terreno
- Mediano
- Division parcelaria existente
- Division de secciones catastrales
- Ferrocarril
- Division remodelacion parcelaria

DEPARTAMENTO N°15-TINOGASTA  
Distrito N° 26 - FIAMBALA  
Seccion: 37-39-40-42-43-45

LAMINA N° 12

DIRECCION DE RIEGO FIAMBALA

CROQUIS DIAGRAMACION DE PLANCHAS TOPOGRAFICAS

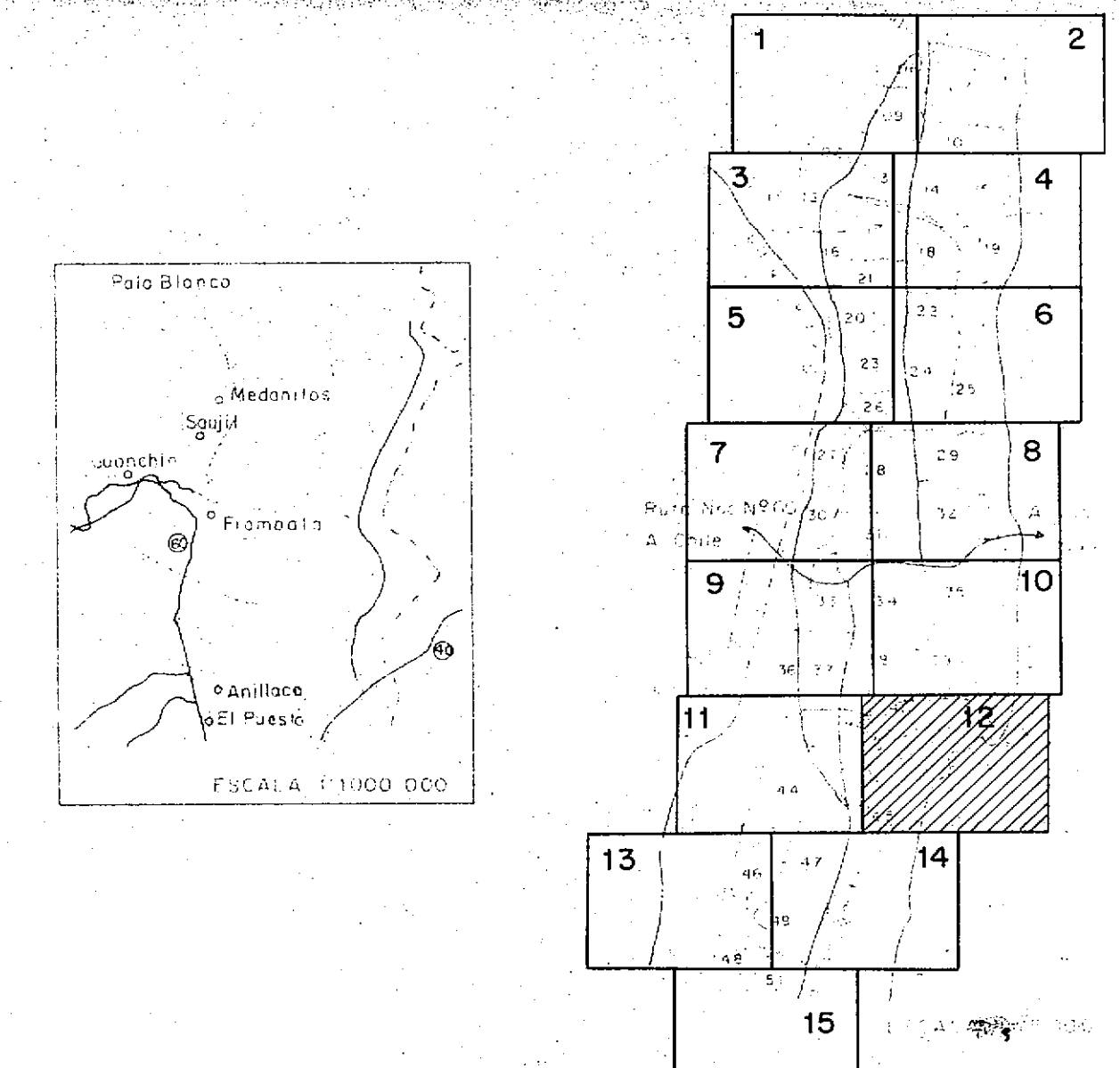

BASE: PLANCHAS CATASTRALES DE CONSAIRA S.A.	
PROYECTO NOA HIDRICO SEGUNDA FASE	
ESCALA 1 : 2.000	100 m 50 0 50 100 m
Elaborado: Aguilera Marquesito - Guerrero Correccion: S. VISTAS Revisado: P. GUERRERO Diseño: Ing. E.A. LOPEZ Fecha Archivo:	RELEVAMIENTO TOPOGRAFICO REMODELACION PARCELARIA FIAMBALA
Fecha: Septiembre / 81	Area: FIAMBALA Prov.: CATAMARCA



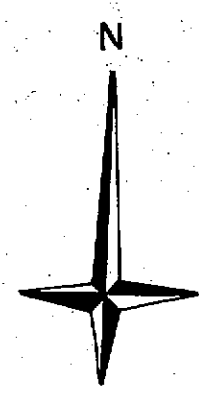

CATAMARCA - DIVISION POLITICA

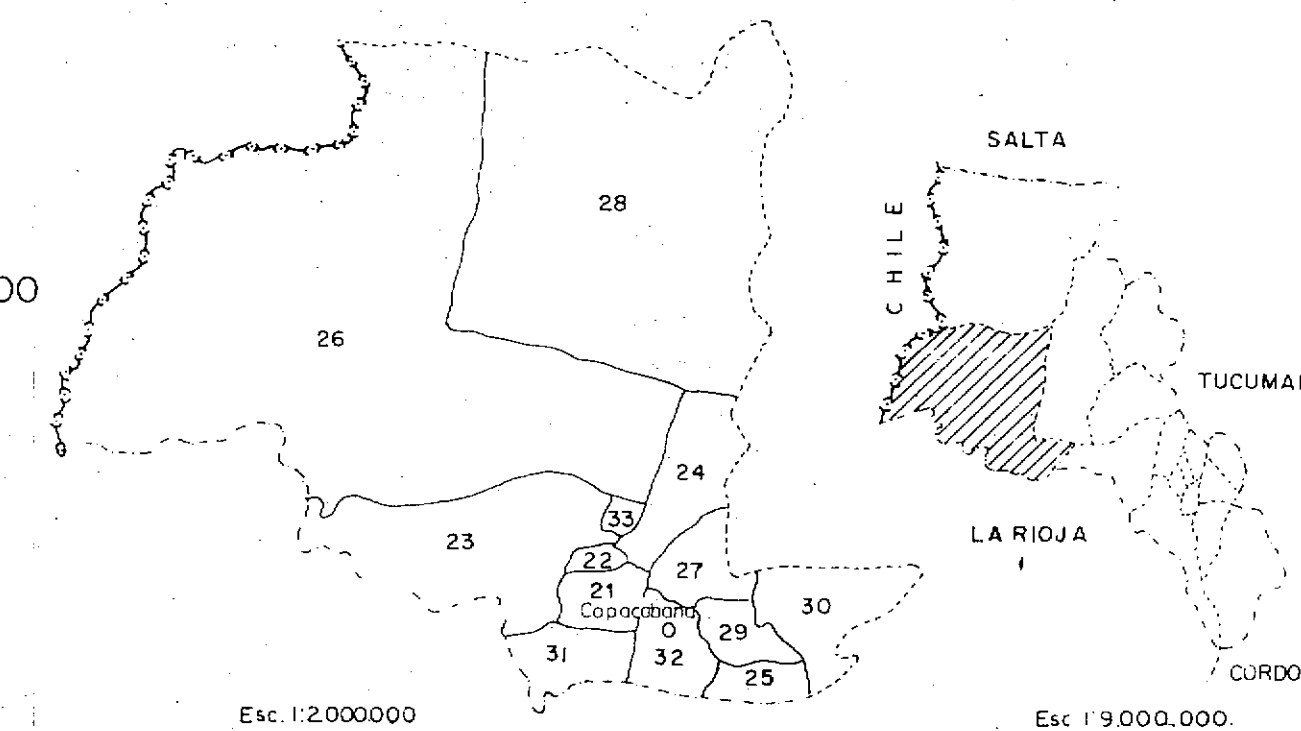

REFERENCIAS

- Limite de Seccion de Riego
- Ruta provincial
- Ruta nacional
- Mujon vertice poligonal y número
- Curva de nivel principal
- Curva de nivel secundaria
- Curva de nivel figurativa
- Punto acotado del terreno
- Medano
- Division parcelaria existente
- Division de secciones catastrales
- Ferrocarril
- Division remodelación parcelaria

DEPARTAMENTO Nº15-TINOGASTA  
Distrito Nº 26 - FIAMBALA-  
Sección: 46-48-49-51

LAMINA Nº 13

Distrito Riego Fiambalá

CROQUIS DIAGRAMACION DE PLANCHAS TOPOGRAFICAS

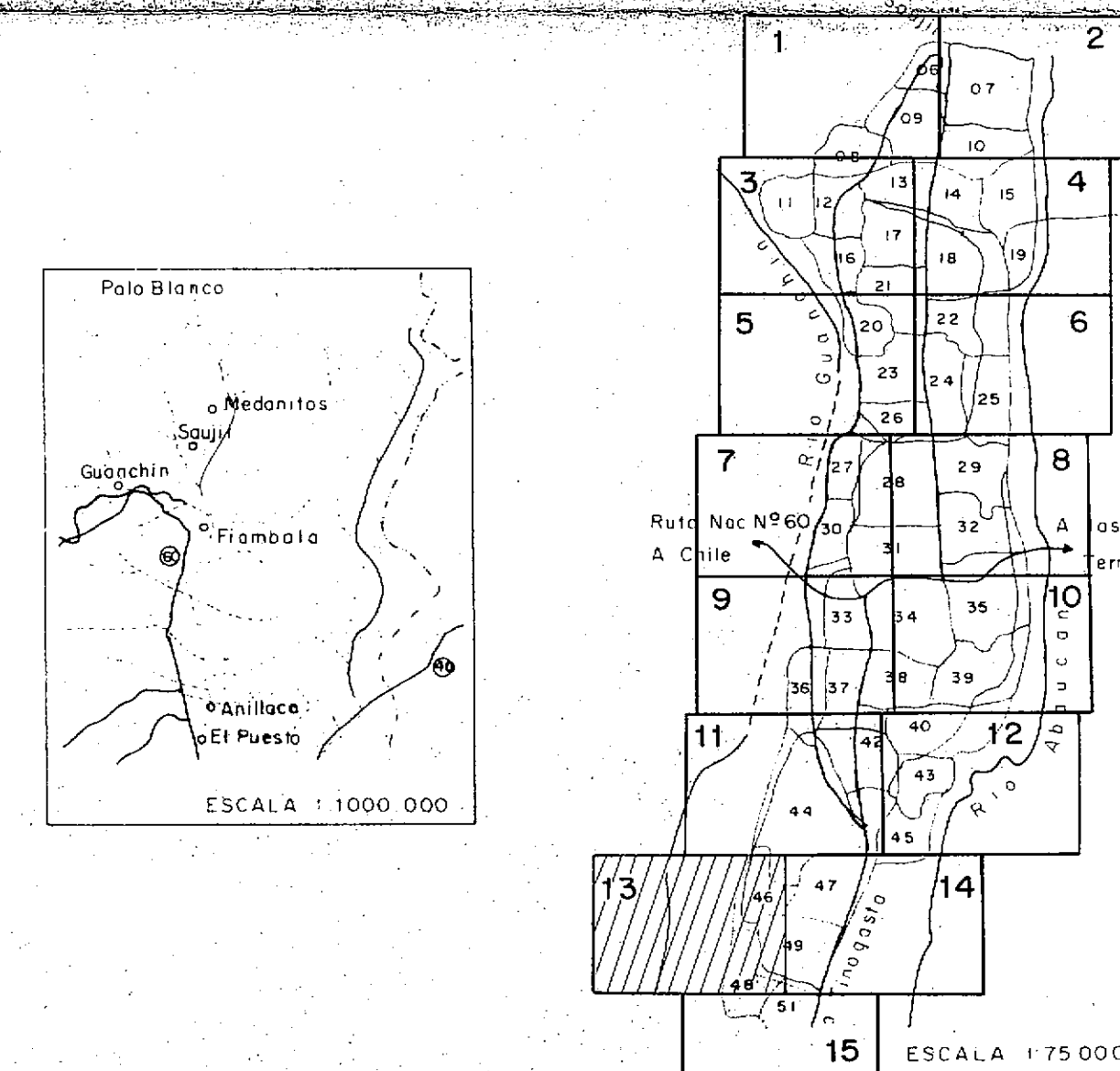

BASE: PLANCHAS CATASTRALES DE CONAGRA S.A.

<b>PROYECTO NOA HIDRICO SEGUNDA FASE</b>			
AUTOR: Aguilera-Margueto - Guerrero			
DIBUJO: V. GALIAN			
REVISO: P. GUERRERO			
Vº Bº: E. A. LOPEZ			
Nº DE ARCHIVO:			
FECHA: Setiembre / 81			
<b>RELEVAMIENTO TOPOGRAFICO REMODELACION PARCELARIA FIAMBALA</b>		Area: FIAMBALA Prov: CATAMARCA	



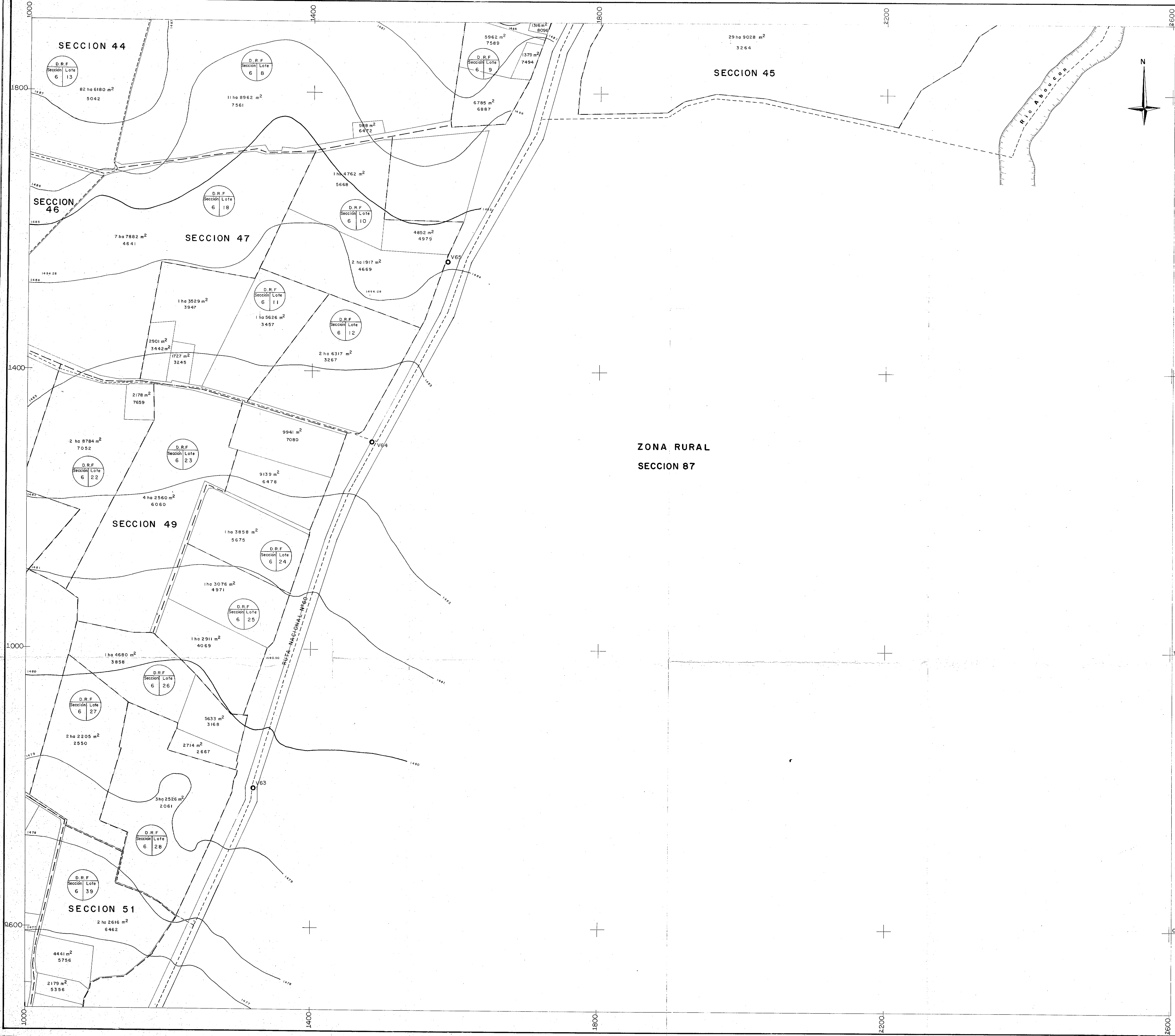

CATAMARCA - DIVISION POLITICA

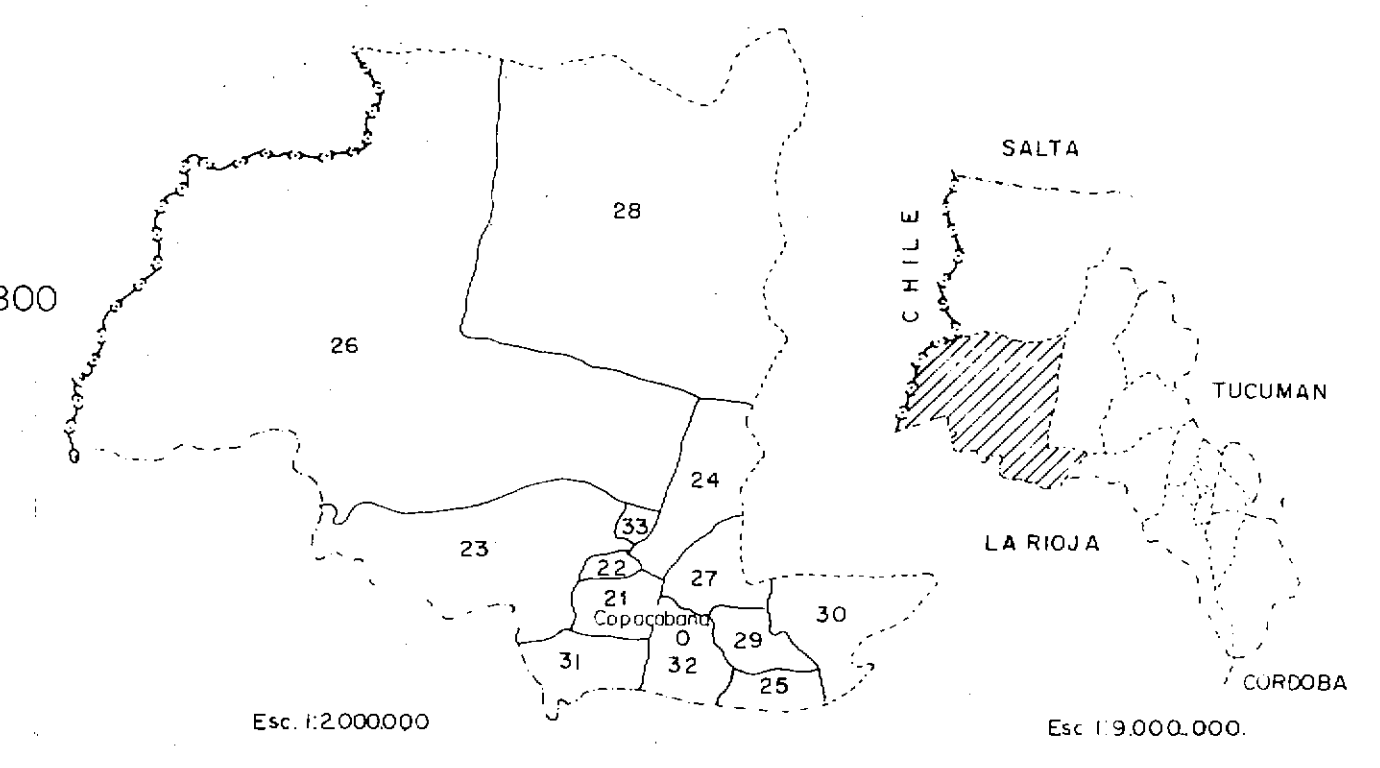

REFERENCIAS

- Limite de Sección de Riego
- Ruta provincial
- Ruta nacional
- Mayón vertice poligonal y número
- Curva de nivel principal
- Curva de nivel secundaria
- Curva de nivel figurativa
- Punto acotado del terreno
- Medano
- Division parcelaria existente
- Division de secciones catastrales
- Ferrocarril
- Division remodelación parcelaria

DEPARTAMENTO Nº15-TINOGASTA  
Distrito Nº 26 - FIAMBALA -  
Sección: 44-46-47-49-51

LAMINA Nº 14

D.R.F. Sección Lote  
4 B

CROQUIS DIAGRAMACION DE PLANCHAS TOPOGRAFICAS

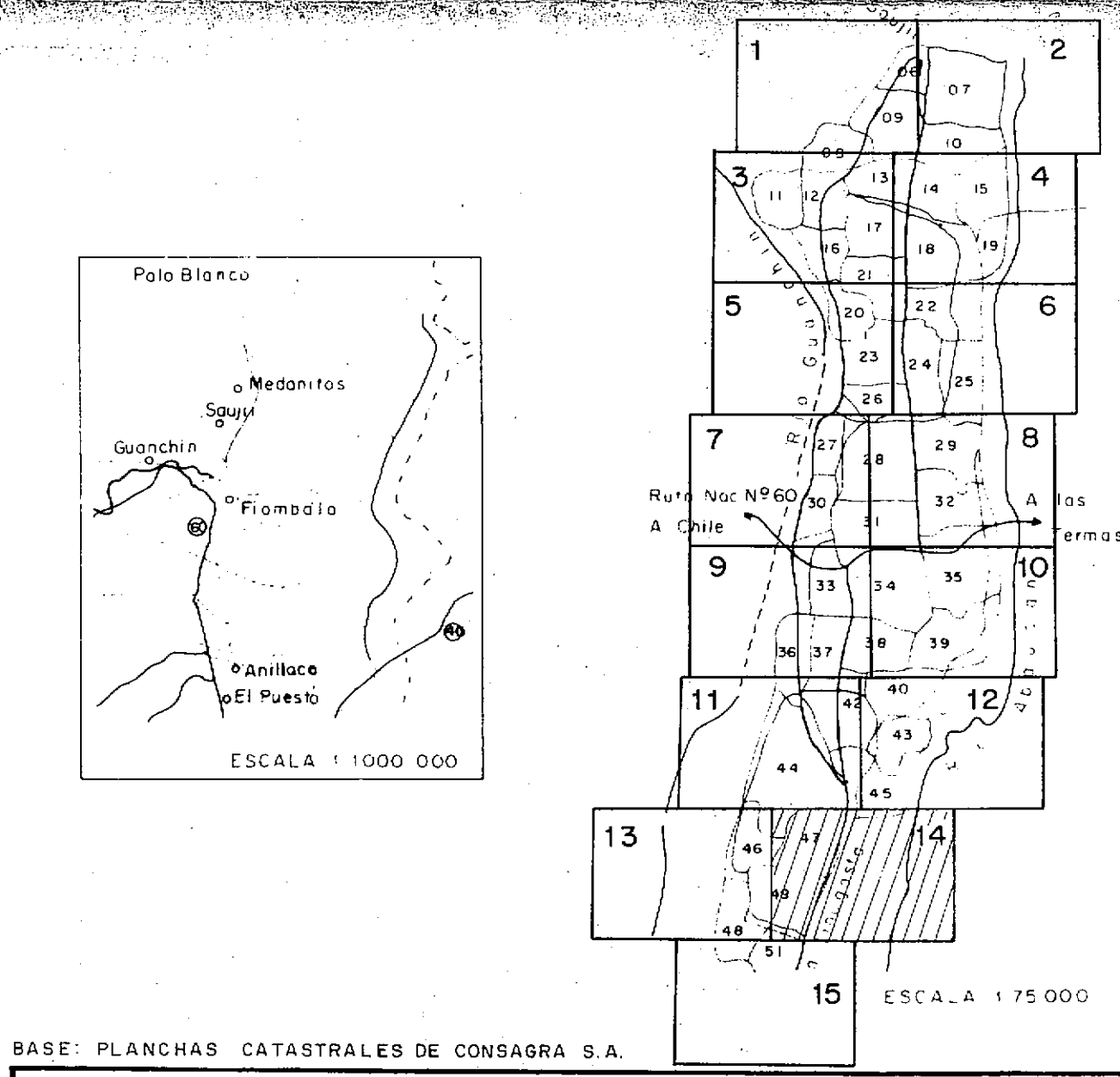

BASE: PLANCHAS CATASTRALES DE CONSAGRA S.A.

REPUBLICA ARGENTINA		NACIONES UNIDAS	
PROYECTO NOA HIDRICO SEGUNDA FASE		PROGRAMA DE LAS NACIONES UNIDAS PARA EL DESARROLLO	
AUTOR Aguilera - Marqueto - Guerrero		RELEVAMIENTO TOPOGRAFICO REMODELACION PARCELARIA FIAMBALA	
DIBUJO V. GALIAN		Area: FIAMBALA	
REVISOR P. GUERRERO		Prov.: CATAMARCA	
Vº Bº Ing. E.A. LOPEZ			
Nº DE ARCHIVO			
FECHA Setiembre / 81			



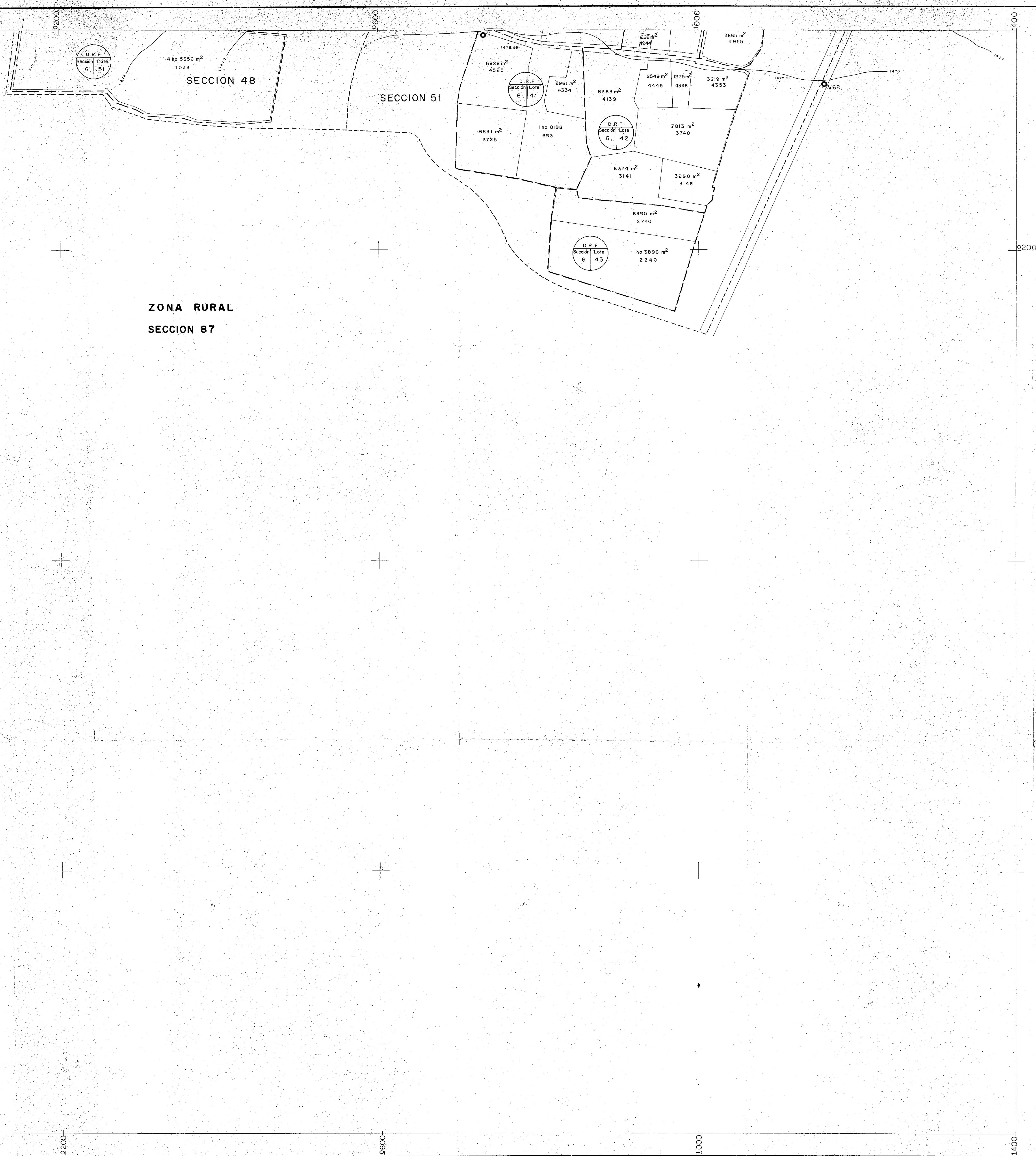
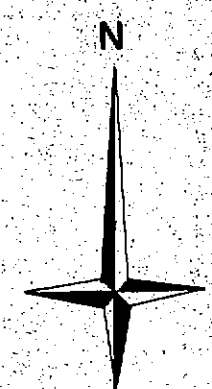

# CATAMARCA - DIVISION POLITICA

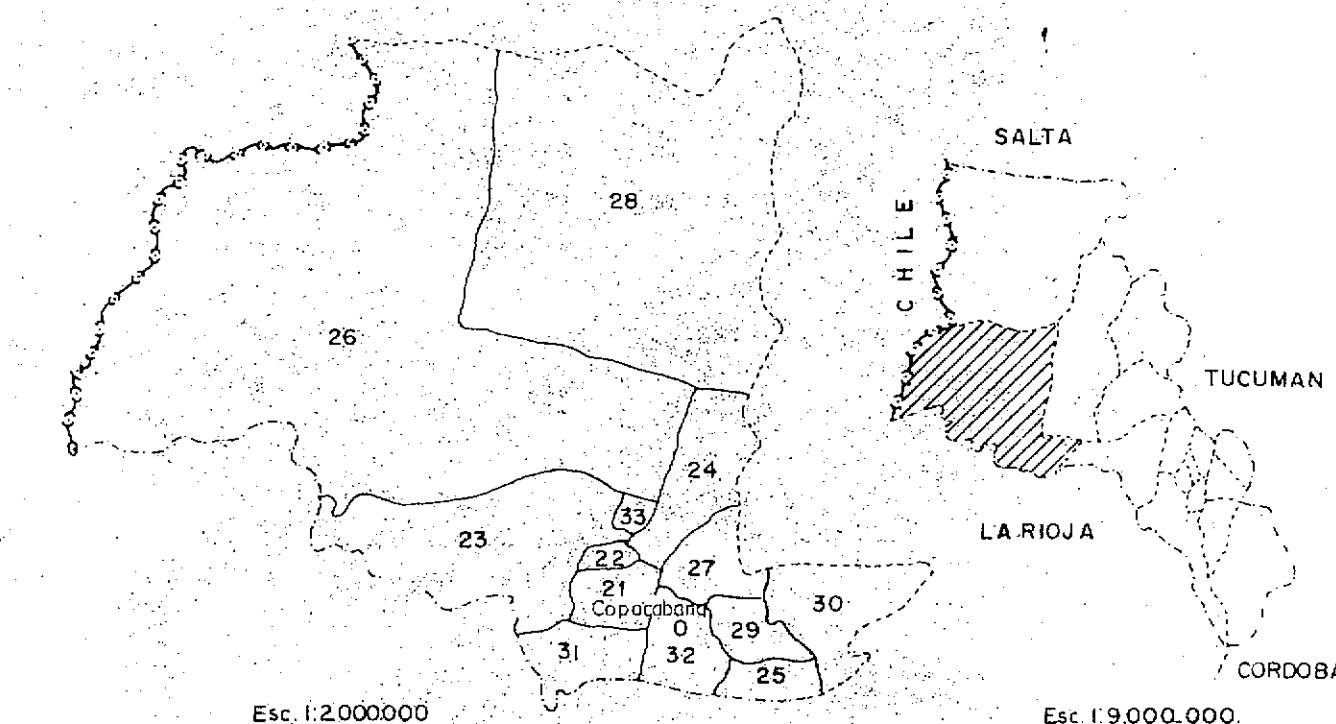

## REFERENCIAS

- Limite de Sección de Riego
- Ruta provincial
- Ruta nacional
- Mojo: vertice poligonal y número
- Curva de nivel principal
- Curva de nivel secundaria
- Curva de nivel figurativa
- Punto acotado del terreno
- Medano
- Division parcelaria existente
- Division de secciones catastrales
- Ferrocarril
- Division remodelación parcelaria

DEPARTAMENTO Nº15-TINOGASTA

Distrito Nº 26 - FIAMBALA-

Sección: 48-51

## LAMINA Nº 15

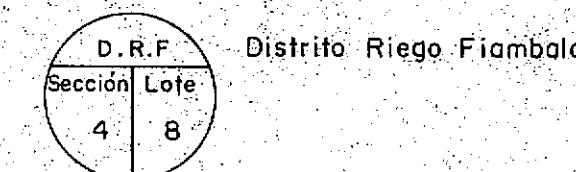

## CROQUIS DIAGRAMACION DE PLANCHAS TOPOGRAFICAS

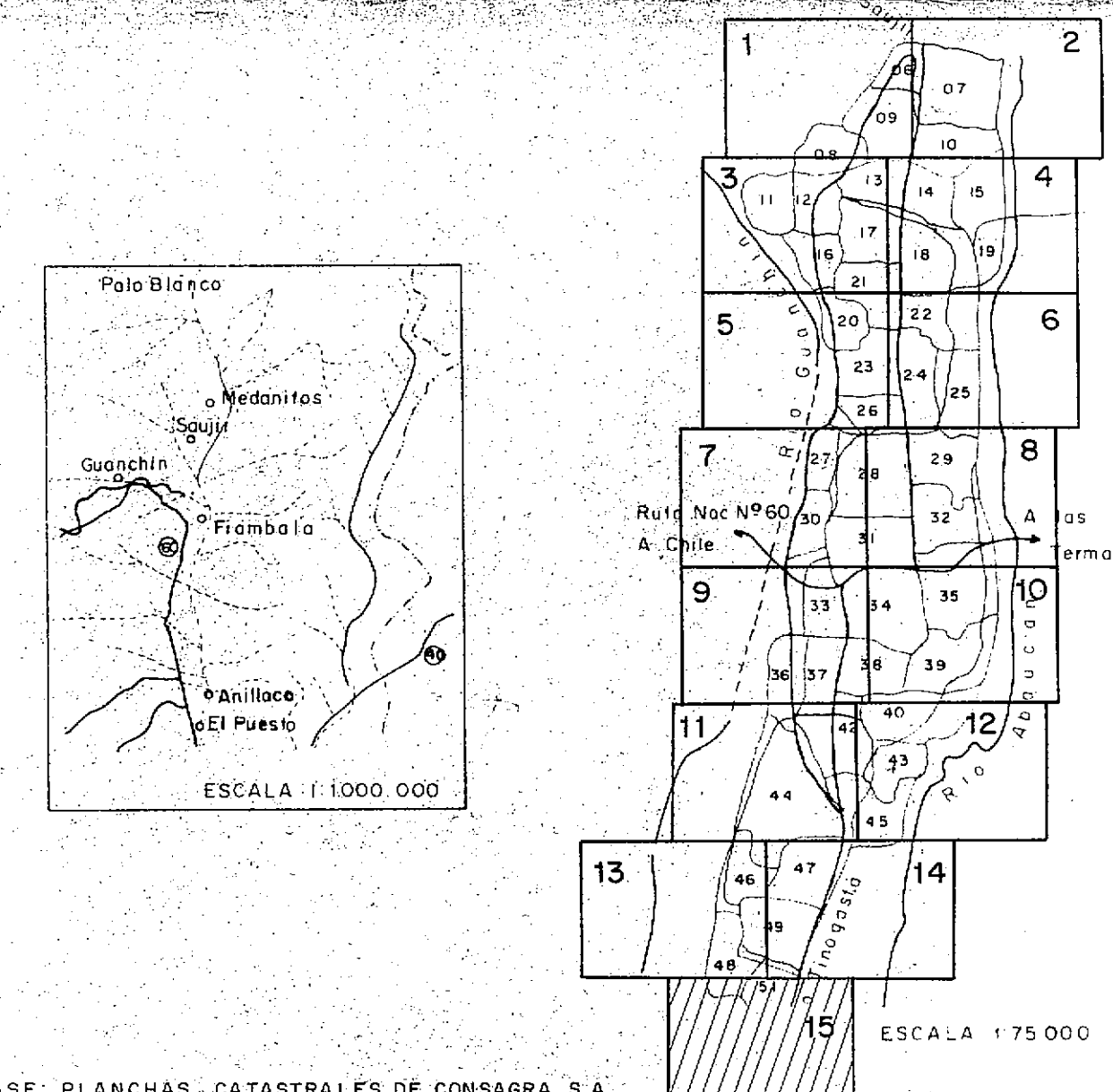

BASE: PLANCHAS CATASTRALES DE CONSAGRA S.A.

<b>PROYECTO NOA HIDRICO SEGUNDA FASE</b>	
AUTOR: Agustín Marqueto - Guerrero	
DISEÑO: V. GALIAN	
REVISOR: P. GUERRERO	
Vº Bº: Ing. E. A. LOPEZ	
Nº DE ARCHIVO:	
FECHA: Setiembre/81	
<b>RELEVAMIENTO TOPOGRAFICO REMODELACION PARCELARIA FIAMBALA</b>	
Área: FIAMBALA	
Prov: CATAMARCA	