

04384

283

Consejo Federal de Inversiones



Gastos e Ingresos Públicos

1964 - 1965

Provincias Argentinas
Municipalidad de la Ciudad de Buenos Aires
y Territorio Nacional de la Tierra del Fuego
Antártida e Islas del Atlántico Sur

Edición del CFI
Buenos Aires
1968

El presente trabajo fue preparado por el Equipo de Política y Legislación Fiscal del CONSEJO FEDERAL DE INVERSIONES, con la intervención de los expertos, contador José M. Linares, contadora Norma T. de Pivetta, contador Marcos P. Macón y señor Juan S. Rezk, bajo la dirección sucesiva del licenciado Jorge Macón y el doctor Alfredo Le Pera.

Secretario General del
Consejo Federal de Inversiones

Ingeniero Agrónomo ALBERTO AMIGO

Director del Area de Asistencia Técnica

Dr. OSCAR A. NATALE

P R O L O G O

El CONSEJO FEDERAL DE INVERSIONES, presenta este trabajo con el propósito de proseguir suministrando información relacionada con los Gastos e Ingresos de las Administraciones Públicas que lo integran.

Es continuación de la publicación "Gastos e Ingresos Públicos 1959-63" editada por este organismo en 1966, ya que la actualiza a 1965, y permite de esta manera confeccionar un anuario estadístico de la actividad financiera de las jurisdicciones mencionadas.

Los conceptos vertidos en el prólogo de la referida publicación son válidos en cuanto a la metodología del presente trabajo.

I N D I C E

	1964	1965
Gastos - Clasificación Funcional		
- en millones de pesos corrientes	1	34
- en porcentos del total	2	35
- en millones de pesos de 1960	3	36
Gastos - Clasificación Económica		
- en millones de pesos corrientes	4	37
- en porcentos del total	5	38
- en millones de pesos de 1960	6	39
Ingresos - Clasificación Económica		
- en millones de pesos corrientes	7	40
- en porcentos del total	8	41
- en millones de pesos de 1960	9	42
Gastos - Clasificación Funcional - Económica		
Provincia de Buenos Aires	10	43
Provincia de Catamarca	11	44
Provincia de Córdoba	12	45
Provincia de Corrientes	13	46
Provincia del Chaco	14	47
Provincia del Chubut	15	48
Provincia de Entre Ríos	16	49
Provincia de Formosa	17	50
Provincia de Jujuy	18	51
Provincia de La Pampa	19	52
Provincia de La Rioja	20	53
Provincia de Mendoza	21	54
Provincia de Misiones	22	55
Provincia del Neuquén	23	56
Provincia de Río Negro	24	57
Provincia de Salta	25	58
Provincia de San Juan	26	26
Provincia de San Luis	27	59
Provincia de Santa Cruz	28	60
Provincia de Santa Fe	29	61
Provincia de Santiago del Estero	30	62
Provincia de Tucumán	31	63
Territorio de la Tierra del Fuego, Antártida e Islas del Atlántico Sur	32	64
Municipalidad de la Ciudad de Buenos Aires	33	65

POR FINALIDAD
GASTOS — CLASIFICACION — FUNCIONAL

(En porcentajes del total)

- 1 — ADMINISTRACION GENERAL
- 2 — JUSTICIA Y SEGURIDAD
- 3 — EDUCACION Y CULTURA
- 4 — SALUD PUBLICA
- 5 — SEGURIDAD Y ASISTENCIA SOCIAL
- 6 — VIVIENDA
- 7 — CARRETERAS Y VIAS DE NAVEGACION
- 8 — AGRICULTURA GANADERIA Y FORESTACION
- 9 — ENERGIA
- 10 — GASTOS INCLASIFICABLES
- 11 — OTROS

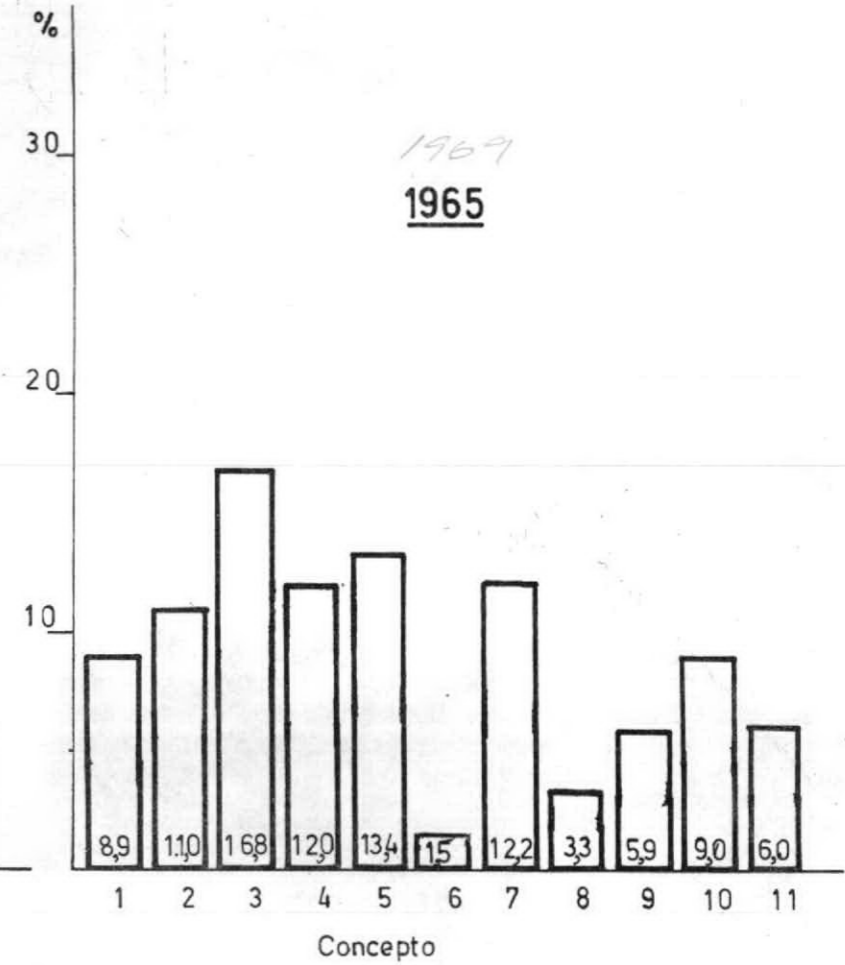
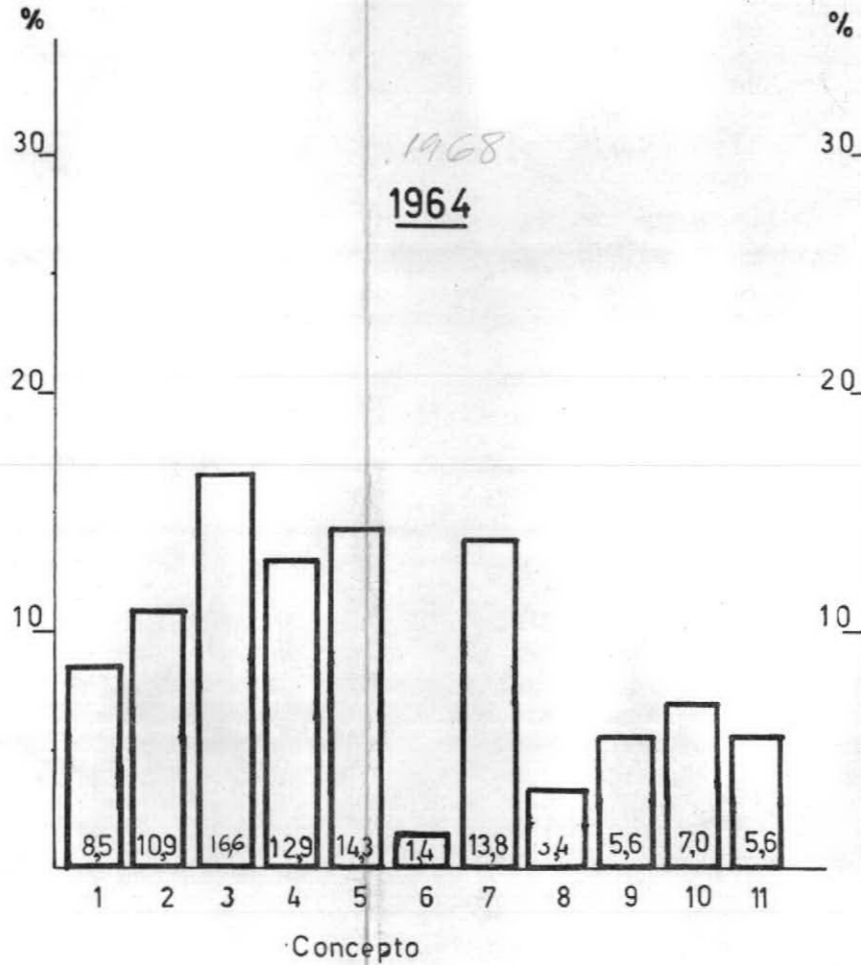

TOTAL DE LAS PROVINCIAS TERRITORIO Y MUNICIPALIDAD DE LA CIUDAD DE BUENOS AIRES

GASTOS — CLASIFICACION ECONOMICA

(En porcentos del total)

- 1 — REMUNERACIONES *PERSONAL*
- 2 — CÓMPRA DE BIENES Y SERVICIOS NO PERSONALES
- 3 — TRANSFERENCIAS *INTERES Y COSTO DE LA DEUDA PÚBLICA*
- 4 — INVERSION REAL *FORMACION DE CAPITAL REAL*
- 5 — INVERSION FINANCIERA *FORMACION DE CAPITAL FINANCIERO*
- 6 — INVERSION INDIRECTA

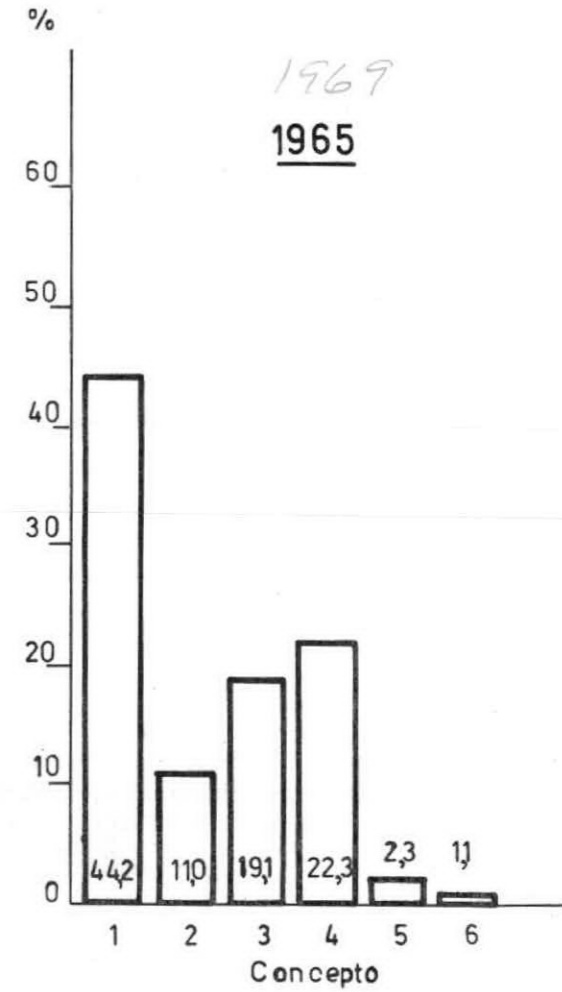
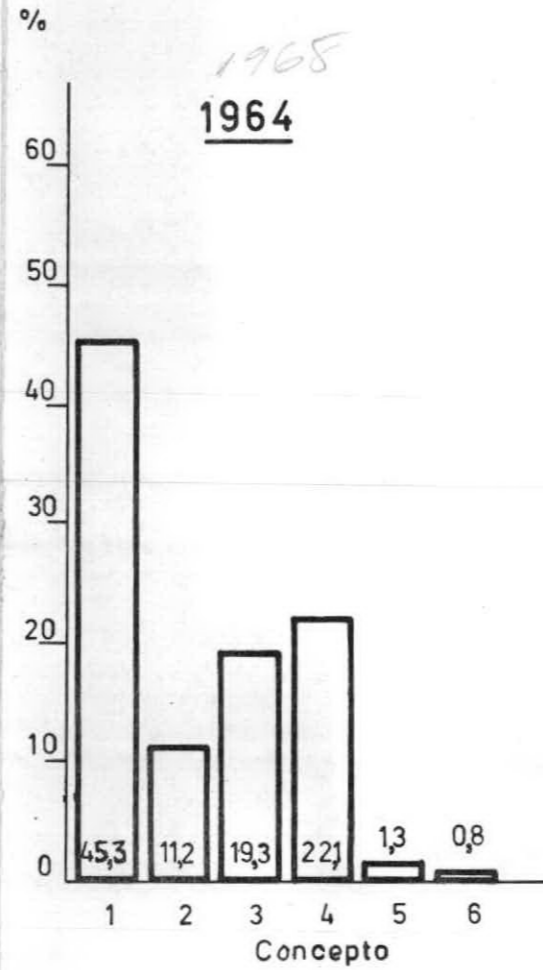

TOTAL DE LAS PROVINCIAS TERRITORIO Y MUNICIPALIDAD DE LA CIUDAD DE BUENOS AIRES

CLASIFICACION DE LOS INGRESOS

(En porcentos del total)

- 1 — IMPOSICION ~~S/~~INMUEBLES
- 2 — IMPOSICION ~~S/~~ACTIVIDADES LUCRATIVAS
- 3 — IMPOSICION ~~S/~~TRANSMISION GRATUITA DE BIENES
- 4 — IMPOSICION ~~S/~~ACTOS JURIDICOS
- 5 — IMPOSICION ~~S/~~VEHICULOS
- 6 — ~~APORTES DE SEGURIDAD SOCIAL~~ *Otros Ingresos de Jurisdiccion Provincial*
- 7 — ~~OTROS INGRESOS PROPIOS~~ *FEDERAL*
- 8 — ~~COPARTICIPACION EN IMPUESTOS NACIONALES~~
- 9 — ~~OTRAS REMESAS DEL GOBIERNO NACIONAL~~
- 10 — ~~RECURSOS DE CAPITAL~~

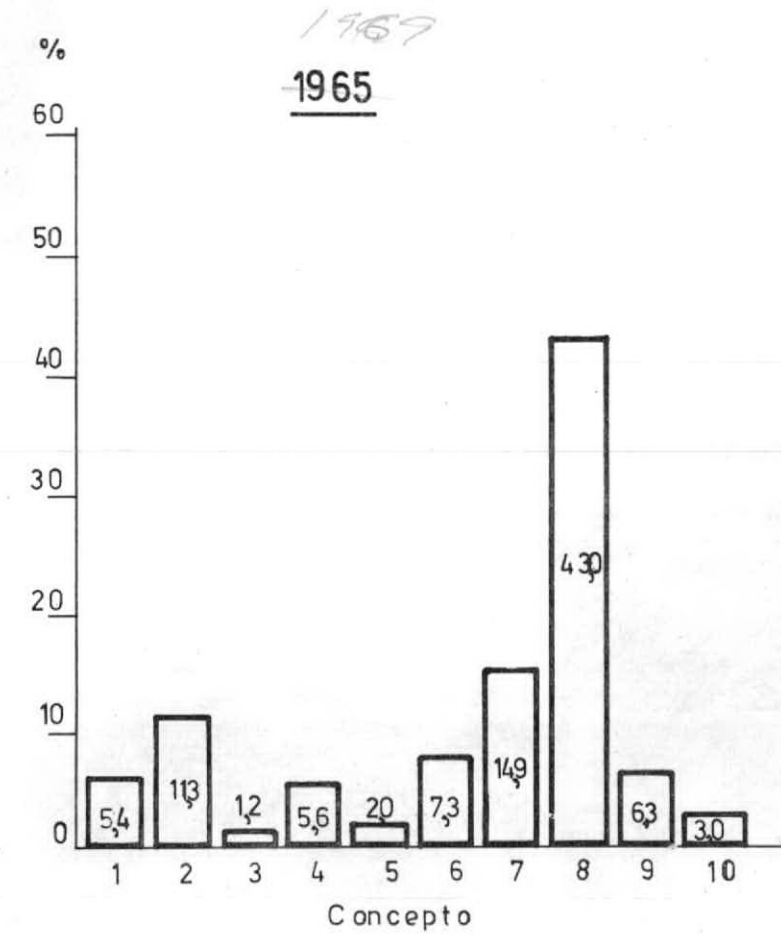
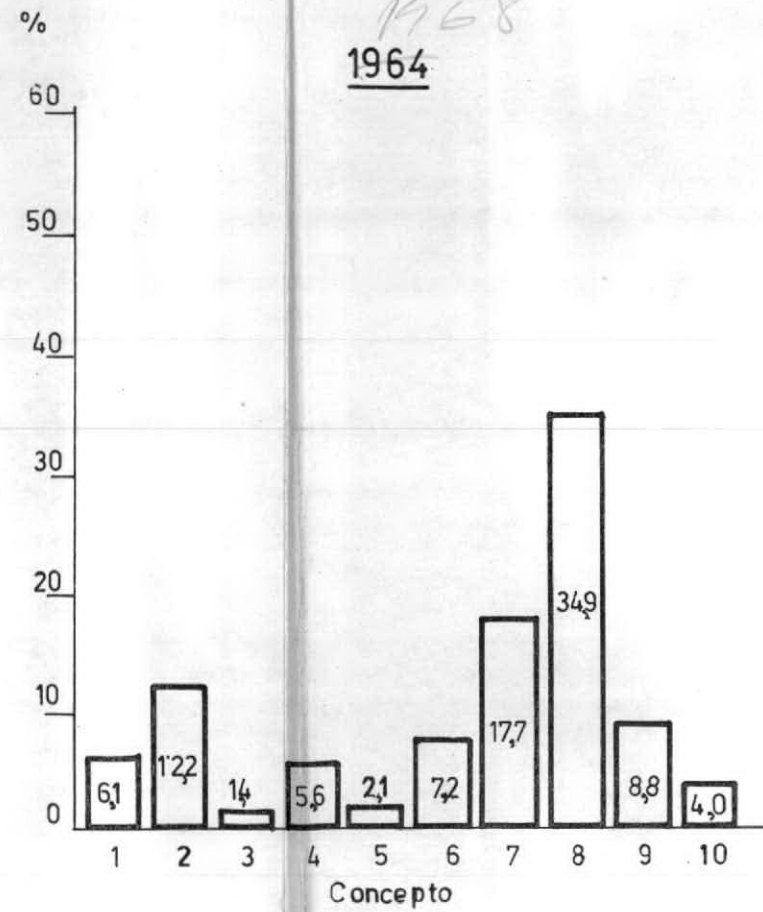

TOTAL DE LAS PROVINCIAS , TERRITORIO Y MUNICIPALIDAD DE LA CIUDAD DE BUENOS AIRES

A Ñ O 1 9 6 4

GASTOS - CLASIFICACION FUNCIONAL

AÑO 1964

- En millones de pesos corrientes -

JURISDICCIÓNES	BUENOS AIRES	CATAMARCA	CORDOBA	CORRIENTES	CHACO	CHUBUT	ENTRE RIOS	FORMOSA	JUJUY	LA DAMPA	LA RIOJA	MENDOZA	MISIONES	NEUQUEN	RIO NEGRO	SALTA	SAN JUAN	SAN LUIS	SANTA CRUZ	SANTA FE	SANTIAGO del ESTERO	TUCUMAN	TIERRA del FUEGO	Sub TOTAL	MUNICIP. Cdad. de Bs As.	TOTAL
TOTAL GENERAL	52.471,7	1.597,0	12.987,0	3.615,4	3.894,6	1.702,1	6.060,6	1.422,6	2.030,8	1.512,9	1.340,1	7.913,1	2.149,4	1.412,2	2.077,9	2.840,0	3.514,7	1.884,4	2.222,3	16.113,7	2.915,4	5.766,6	273,9	137.718,4	27.844,2	165.562,6
A - SERVICIOS GENERALES	9.729,6	482,8	2.407,3	808,6	810,0	630,0	1.166,3	554,3	483,9	473,5	468,5	1.979,1	720,6	417,1	566,7	704,9	755,9	343,0	691,8	3.055,5	879,1	1.160,9	97,1	29.396,5	2.681,4	32.077,9
1. - Administración general	3.910,0	204,5	826,7	401,4	316,3	239,1	421,8	291,1	170,3	236,8	268,4	763,0	367,7	188,8	256,7	234,4	396,0	159,0	344,5	1.043,7	304,3	394,4	58,2	11.797,1	2.222,4	14.019,5
2. - Justicia y Seguridad	5.819,6	278,3	1.580,6	407,2	493,7	390,9	744,5	273,2	313,6	236,7	200,1	1.216,1	352,9	228,3	310,0	470,5	359,9	184,0	347,3	2.011,8	574,8	766,5	38,9	17.599,4	459,0	18.058,4
B - SERVICIOS SOCIALES	25.675,6	484,7	4.794,7	1.429,4	1.268,2	629,6	2.411,5	393,0	1.187,1	226,8	437,2	3.666,2	689,8	371,2	385,9	1.495,6	1.710,8	642,4	709,8	7.484,4	1.349,1	2.486,1	59,2	59.988,3	20.604,9	80.593,2
1. - Educación y Cultura	12.432,9	173,4	2.291,8	608,5	405,9	243,0	1.038,9	138,8	389,8	125,0	141,7	1.284,4	284,4	207,8	174,4	547,1	632,5	266,4	365,7	3.066,1	582,0	760,7	4,4	26.165,6	1.228,5	27.394,1
2. - Salud Pública	4.638,2	142,3	996,9	327,4	520,1	155,4	515,4	126,4	335,3	25,5	161,1	891,3	180,0	86,4	104,7	387,6	368,7	139,9	181,6	1.189,5	318,5	677,6	34,3	12.504,1	8.902,9	21.407,0
3. - Seguridad y Asistencia Social	6.643,6	151,4	1.317,1	386,7	252,5	147,0	722,4	23,4	186,0	63,3	117,7	1.290,5	104,3	44,5	31,0	369,4	512,5	181,4	44,0	3.111,9	303,8	980,2	3,1	16.987,7	6.774,8	23.762,5
4. - Vivienda	232,8	4,2	54,7	65,2	13,7	10,6	44,1	77,2	236,5	1,6		113,1	69,5	6,5	6,5	105,1	89,5	1,3	36,8	84,3	13,8	11,9	6,2	1.285,1	1.035,2	2.320,3
5. - Servicios sanitarios de agua e incendio	1.654,7	4,8	31,4	4,1	12,8	72,3	89,6	7,9	31,2	11,4	16,7	19,0	46,0	8,0	56,7	85,3	96,3	42,2	59,6	14,5	37,8	22,5	7,8	2.432,3	230,9	2.663,2
6. - Otros servicios sociales	73,4	8,6	103,1	37,5	63,2	1,3	1,1	19,3	8,3			67,9	5,6	18,0	12,6	1,1	11,3	11,2	22,1	18,1	93,2	33,2	3,4	613,5	2.432,6	3.046,1
C - SERVICIOS ECONOMICOS	12.105,5	487,9	5.012,9	1.064,9	1.571,6	362,0	2.088,0	363,4	259,2	649,5	289,6	1.786,2	656,1	576,7	916,1	461,7	943,5	760,5	749,7	3.690,8	442,1	1.805,0	84,0	37.126,9	4.209,4	41.336,3
1. - Carreteras y vías de navegación	7.426,3	190,0	793,3	605,7	1.032,8	272,0	1.464,3	205,6	73,9	298,6	172,7	733,4	332,6	330,2	341,6	212,7	274,8	311,3	209,4	2.723,3	187,4	393,8	17,5	18.603,2	4.111,5	22.714,7
2. - Agricultura, ganadería y forestación	1.183,5	135,2	422,6	44,7	137,9	46,6	67,0	84,4	12,9	237,0	45,6	716,2	93,7	26,7	146,7	54,0	397,0	110,1	103,5	202,2	168,0	1.247,7		5.683,2	0,5	5.683,7
3. - Energía	3.108,0	120,8	3.706,4	266,4	18,6	34,0	86,4	41,1	45,4	62,6	52,5	227,7	151,6	130,7	107,2	123,7	66,2	206,9	24,1	683,5	28,2	26,8	7,0	9.318,8		9.318,8
4. - Industrias	57,3	4,0		22,3	19,0		150,9	16,2	0,7	17,1	3,6	43,9	29,7				27,9	112,2	5,6	2,7		14,5		527,6		527,6
5. - Transportes y Comunicaciones	127,6	4,6	4,5	101,9	311,9		71,0	3,4	108,7	19,0	3,6	14,5	5,9	78,5	74,4	62,7	67,7		32,0	76,1	25,2	89,6	12,0	1.294,8	8,3	1.303,1
6. - Otros servicios Económicos	202,8	33,3	86,1	23,9	58,4	9,4	248,4	12,7	17,6	15,2	11,6	50,5	42,6	10,6	246,2	8,6	109,9	20,0	375,1	3,0	33,3	32,6	47,5	1.699,3	89,1	1.788,4
D - GASTOS INCLASIFICABLES	4.061,0	141,9	772,1	312,5	244,8	80,5	394,8	101,9	100,6	163,1	144,8	481,6	82,9	47,2	209,2	177,8	104,5	138,5	71,0	1.883,0	245,1	314,6	33,6	11.206,7	348,5	11.555,2
1. - Servicios de la deuda pública	1.463,0	82,5	44,1	68,1	120,5	29,5	126,7	38,7	31,0	34,4	91,8	122,9	31,5	14,3	24,3	71,7	46,1	82,5	25,8	527,2	61,9	194,7	12,3	3.345,5	248,3	3.593,8
2. - Subsidios no incluidos en otra parte	491,2		31,4			5,1		2,2	1,6			3,5	5,0	6,4	2,7				18,4	5,5	6,3	0,3		57,6	100,2	679,8
3. - Aportes a los gobiernos municipales	3.006,8	59,1	696,6	244,4	124,3	45,9	268,1	61,0	68,0	128,7	53,0	355,2	46,4	26,5	182,2	106,1	58,4	56,0	45,2	1.337,4	177,7	113,6	21,0	7.281,6		7.281,6

GASTOS - CLASIFICACION FUNCIONAL

AÑO 1964

- En porcentajes del total -

JURISDICCIONES RUBROS	BUENOS AIRES	CATAMARCA	CORDOBA	CORRIENTES	CHACO	CHUBUT	ENTRE RIOS	FORMOSA	JUJUY	LA PAMPA	LA RIOJA	MENDOZA	MISIONES	NEUQUEN	RIO NEGRO	SALTA	SAN JUAN	SAN LUIS	SANTA CRUZ	SANTA FE	SANTIAGO del ESTERO	TUCUMAN	TIERRA del FUEGO	Sub TOTAL	MUNICIP. Cdad. de Bs. As.	TOTAL
TOTAL GENERAL	100,0	100,0	100,0	100,0	100,0	100,0	100,0	100,0	100,0	100,0	100,0	100,0	100,0	100,0	100,0	100,0	100,0	100,0	100,0	100,0	100,0	100,0	100,0	100,0	100,0	100,0
A - SERVICIOS GENERALES	18,5	30,2	18,5	22,4	20,8	37,0	19,3	39,7	23,8	31,2	35,0	25,0	33,5	29,6	27,3	24,9	21,5	18,2	31,1	19,0	30,1	20,1	35,5	21,4	9,7	19,4
1. - Administración general	7,4	12,8	6,3	11,1	8,1	14,0	7,0	20,5	8,4	15,6	20,0	9,6	17,1	13,4	12,4	8,3	11,3	8,4	15,5	6,5	10,4	6,8	21,3	8,6	8,0	8,5
2. - Justicia y Seguridad	11,1	17,4	12,2	11,3	12,7	23,0	12,3	19,2	15,4	15,6	15,0	15,4	16,4	16,2	14,9	16,6	10,2	9,8	15,6	12,5	19,7	13,3	14,2	12,8	1,7	10,9
B - SERVICIOS SOCIALES	48,9	30,3	36,9	39,5	32,5	37,0	39,7	27,6	58,5	15,1	32,6	46,3	32,1	26,3	18,5	52,6	48,7	34,0	33,7	46,4	46,3	43,1	21,5	43,5	73,9	48,6
1. - Educación y Cultura	23,7	10,8	17,6	16,8	10,4	14,3	17,1	9,8	19,2	8,3	10,6	16,2	13,2	14,7	8,4	19,3	18,0	14,1	16,4	19,0	20,0	13,2	1,6	19,0	4,4	16,6
2. - Salud Pública	8,8	8,9	7,7	9,1	13,4	9,1	8,5	8,9	16,5	1,7	12,0	11,3	8,4	6,1	5,0	13,6	10,5	7,4	8,2	7,4	10,9	11,7	12,5	9,1	32,0	12,9
3. - Seguridad y Asistencia Social	12,7	9,5	10,2	10,7	6,4	8,6	11,9	1,6	9,2	4,2	8,8	16,3	4,9	3,1	1,5	13,0	14,6	9,6	2,0	19,3	10,4	17,0	1,1	12,3	24,3	14,3
4. - Vivienda	0,4	0,3	0,4	1,8	0,4	0,6	0,7	5,4	11,7	0,1		1,4	3,2	0,5	0,3	3,7	2,6	0,1	1,7	0,5	0,5	0,2	2,3	0,9	3,7	1,4
5. - Servicios sanitarios de agua e incendio	3,2	0,3	0,2	0,1	0,3	4,3	1,5	0,5	1,5	0,8	1,2	0,2	2,1	0,6	2,7	3,0	2,7	2,2	2,7	0,1	1,3	0,4	2,8	1,8	0,8	1,6
6. - Otros servicios sociales	0,1	0,5	0,8	1,0	1,6	0,1		1,4	0,4			0,9	0,3	1,3	0,6		0,3	0,6	1,0	0,1	3,2	0,6	1,2	0,4	8,7	1,8
C - SERVICIOS ECONOMICOS	23,1	30,6	38,7	29,4	40,4	21,3	34,5	25,5	12,8	42,9	21,6	22,6	30,5	40,8	44,1	16,3	26,8	40,4	33,7	22,9	15,2	31,3	30,7	27,0	15,1	25,0
1. - Carreteras y vías de navegación	14,2	11,9	6,1	16,7	26,6	16,0	24,2	14,5	3,6	19,7	12,9	9,3	15,5	23,4	16,4	7,5	7,8	16,5	9,4	16,9	6,4	6,8	6,4	13,6	14,8	13,8
2. - Agricultura, ganadería y forestación	2,3	8,1	3,3	1,2	3,5	2,7	1,1	5,9	0,7	15,7	3,4	9,0	4,4	1,9	7,1	1,9	11,3	5,8	4,6	1,3	5,8	21,6		4,1		3,4
3. - Energía	5,9	7,6	28,6	7,4	0,3	2,0	1,4	2,9	2,2	4,1	3,9	2,9	7,0	9,2	5,2	4,4	1,9	11,0	1,1	4,2	1,0	0,5	2,6		6,8	5,6
4. - Industrias	0,1	0,3		0,6	0,5		2,5	1,1		1,1	0,3	0,6	1,4				0,8	6,0	0,3			0,2		0,4		0,3
5. - Transportes y Comunicaciones	0,2	0,3		2,8	8,0		1,2	0,2	5,4	1,3	0,3	0,2	0,2	5,6	3,6	2,2	1,9		1,4	0,5	0,9	1,6	4,4	0,9		0,8
6. - Otros servicios Económicos	0,4	2,1	0,7	0,7	1,5	0,6	4,1	0,9	0,9	1,0	0,8	0,6	2,0	0,7	11,8	0,3	3,1	1,1	16,9		1,1	0,6	17,3	1,2	0,3	1,1
D - GASTOS INCLASIFICABLES	9,5	8,9	5,9	8,7	6,3	4,7	6,5	7,2	4,9	10,8	10,8	6,1	3,9	3,3	10,1	6,2	3,0	7,4	3,2	11,7	8,4	5,5	12,3	8,1	1,3	7,0
1. - Servicios de la deuda pública	2,8	5,2	0,3	1,9	3,1	1,7	2,1	2,7	1,5	2,3	6,8	1,6	1,5	1,0	1,2	2,5	1,3	4,4	1,2	3,3	2,1	3,4	4,5	2,4	0,9	2,2
2. - Subsidios no incluidos en otra parte	1,0		0,2			0,3		0,2	0,1				0,2	0,4	0,1					0,1	0,2	0,1	0,1	0,4	0,4	0,4
3. - Aportes a los gobiernos municipales	5,7	3,7	5,4	6,8	3,2	2,7	4,4	4,3	3,3	8,5	4,0	4,5	2,2	1,9	8,8	3,7	1,7	3,0	2,0	8,3	6,1	2,0	7,7	5,3		4,4

GASTOS - CLASIFICACION FUNCIONAL

AÑO 1964

- En millones de pesos de 1960 -

JURISDICIONES RUBROS	BUENOS AIRES	CATAMARCA	CORDOBA	CORRIENTES	CHACO	CHUBUT	ENTRE RIOS	FORMOSA	JUJUY	LA PAMPA	LA RIOJA	MENDOZA	MISIONES	NEUQUEN	RIO NEGRO	SALTA	SAN JUAN	SAN LUIS	SANTA CRUZ	SANTA FE	SANTIAGO del ESTERO	TUCUMAN	TIERRA del FUEGO	SUB TOTAL	MUNICIP. Cdad. de Bs As.	TOTAL
TOTAL GENERAL	24.291,8	740,2	6.031,9	1.679,3	1.838,3	798,6	2.830,0	667,1	943,9	714,9	619,0	3.635,9	1.010,1	667,7	983,5	1.312,9	1.626,7	877,4	1.043,6	7.483,1	1.342,3	2.680,1	130,3	63.948,6	12.819,7	76.768,3
A - SERVICIOS GENERALES	4.429,0	219,4	1.096,9	367,5	368,8	288,5	530,4	259,7	221,8	216,2	215,7	905,7	331,4	191,0	257,9	321,0	348,4	155,7	315,1	1.392,8	400,3	527,1	44,7	13.405,0	1.220,8	14.625,8
1. - Administración general	1.785,5	93,0	379,4	182,9	144,4	110,5	192,0	135,5	78,2	108,8	124,8	352,4	171,0	87,4	117,1	107,2	185,2	72,3	157,2	478,7	139,5	179,4	27,0	5.409,4	1.012,7	6.422,1
2. - Justicia y Seguridad	2.643,5	126,4	717,5	184,6	224,4	178,0	338,4	124,2	143,6	107,4	90,9	553,3	160,4	103,6	140,8	213,8	163,2	83,4	157,9	914,1	260,8	347,7	17,7	7.995,6	208,1	8.203,7
B - SERVICIOS SOCIALES	11.734,0	220,0	2.182,6	655,8	584,6	299,6	1.101,1	184,5	550,9	103,9	198,7	1.672,2	321,0	170,7	178,5	686,6	782,5	291,8	329,1	3.405,3	616,7	1.129,3	28,7	27.428,1	9.462,1	36.890,2
1. - Educación y Cultura	5.681,2	78,7	1.040,3	277,3	185,4	115,8	473,5	63,9	177,2	57,1	64,3	585,4	129,3	95,2	79,8	249,2	287,8	120,8	167,1	1.398,1	265,0	345,5	2,1	11.940,0	561,7	12.501,7
2. - Salud Pública	2.106,8	64,5	455,1	150,1	235,7	71,4	235,4	57,9	152,6	11,7	73,1	405,9	82,6	39,6	47,6	176,6	167,2	63,7	84,1	540,2	145,2	307,9	16,6	5.691,5	4.056,8	9.748,3
3. - Seguridad y Asistencia Social	3.014,5	68,5	596,9	177,1	120,1	70,7	327,6	11,3	84,3	28,6	53,7	584,8	50,3	20,3	14,0	167,7	232,5	82,3	20,1	1.410,0	137,7	444,5	1,4	7.718,9	3.082,0	10.800,9
4. - Vivienda	110,3	1,9	26,8	32,2	6,8	5,3	21,6	38,3	117,2	0,8		55,8	33,3	3,2	3,0	51,8	43,9	0,6	18,1	41,7	6,9	5,9	3,1	628,5	514,5	1.143,0
5. - Servicios sanitarios de agua e incendio	786,9	2,4	15,5	2,0	6,2	35,9	42,5	3,9	15,5	5,7	7,6	9,5	22,9	4,0	28,1	40,7	45,5	19,2	29,0	7,1	18,8	10,4	3,9	1.163,2	113,6	1.276,8
6. - Otros servicios sociales	34,3	4,0	48,0	17,1	30,4	0,5	0,5	9,2	4,1			30,8	2,6	8,4	6,0	0,6	5,6	5,2	10,7	8,2	43,1	15,1	1,6	286,0	1.133,5	1.419,5
C - SERVICIOS ECONOMICOS	5.850,4	235,6	2.401,6	514,1	770,2	173,8	1.019,6	175,0	125,7	319,5	138,8	837,0	319,4	284,6	452,3	224,7	448,4	367,0	367,1	1.816,2	211,4	881,1	41,8	17.975,3	1.970,5	19.945,8
1. - Carreteras y vfas de navegación	3.640,9	93,1	389,3	296,5	509,4	132,4	715,0	99,3	35,7	147,0	82,8	345,6	162,2	163,3	168,8	104,5	131,8	152,9	102,7	1.345,8	90,8	187,9	8,7	9.106,4	1.921,9	11.027,3
2. - Agricultura, ganadería y forestación	553,0	66,0	200,9	20,3	62,5	21,1	31,7	39,7	6,0	116,1	21,8	333,5	43,5	12,5	70,8	26,3	185,3	54,2	49,5	96,3	79,7	617,0		2.707,7	0,2	2.707,9
3. - Energía	1.478,2	57,1	1.769,8	127,2	5,6	16,0	42,9	19,9	21,6	30,9	25,4	107,6	75,3	64,7	53,3	58,7	32,1	97,0	11,3	336,8	13,5	13,3	3,5	4.451,7		4.461,7
4. - Industrias	26,5	1,8		10,1	9,4		74,7	8,1	0,3	8,5	1,6	19,9	14,6				13,7	53,4	2,5	1,2		7,2		253,5		253,5
5. - Transportes y Comunicaciones	57,8	2,1	2,3	48,3	155,0		33,0	1,7	53,8	9,4	1,6	7,2	2,9	39,0	37,0	31,2	33,2		15,1	34,7	12,1	40,7	6,0	624,1	4,1	628,2
6. - Otros servicios Económicos	94,0	15,5	39,3	11,7	28,3	4,3	122,3	6,3	8,3	7,6	5,6	23,2	20,9	5,1	122,4	4,0	52,3	9,5	186,0	1,4	15,3	15,0	23,6	821,9	44,3	866,2
D - GASTOS INCLASIFICABLES	2.278,4	65,2	350,8	141,9	114,7	36,7	178,9	47,9	45,5	75,3	65,8	221,0	38,3	21,4	94,8	80,6	47,4	62,9	32,3	868,8	113,9	142,6	15,1	5.140,2	166,3	5.306,5
1. - Servicios de la deuda pública	693,1	38,4	21,0	31,2	57,1	13,5	57,4	17,9	14,0	15,6	41,6	58,4	14,3	6,5	11,0	32,5	21,0	37,5	11,8	251,7	30,7	88,2	5,5	1.569,9	120,9	1.690,8
2. - Subsidios no incluidos en otra parte	222,5		14,2			2,3		1,0	0,7			1,6	2,3	2,9	1,2				8,7		2,5	2,9	0,1	252,9	45,4	308,3
3. - Aportes a los gobiernos municipales	1.362,8	26,8	315,6	110,7	57,6	20,9	121,5	29,0	30,8	59,7	24,2	161,0	21,7	12,0	82,6	48,1	26,4	25,4	20,5	608,4	80,7	51,5	9,5	3.307,4		3.307,4

GASTOS - CLASIFICACION ECONOMICA

AÑO 1964

- En millones de pesos corrientes -

JURISDICCIONES RUBROS	BUENOS AIRES	CATAMARCA	CORDOBA	CORRIENTES	CHACO	CHUBUT	ENTRE RIOS	FORMOSA	JUJUY	LA PAMPA	LA RIOJA	MENDOZA	MISIONES	NEUQUEN	RIO NEGRO	SALTA	SAN JUAN	SAN LUIS	SANTA CRUZ	SANTA FE	SANTIAGO del ESTERO	TUCUMAN	TIERRA del FUEGO	SUB TOTAL	MUNICIP. Cdad. de Bs As.	TOTAL
TOTAL GENERAL	52.471,7	1.597,0	12.987,0	3.615,4	3.894,6	1.702,1	6.060,6	1.422,6	2.030,8	1.512,9	1.340,1	7.913,1	2.149,4	1.412,2	2.077,9	2.840,0	3.514,7	1.884,4	2.222,3	16.113,7	2.915,4	5.766,6	273,9	137.718,4	27.844,2	165.562,6
A - GASTOS CORRIENTES	40.696,4	1.220,6	9.628,9	2.678,4	2.214,0	1.078,4	4.147,0	909,3	1.486,8	842,9	1.071,7	6.763,4	1.325,2	778,7	1.120,6	2.246,4	2.736,0	1.348,7	1.387,2	11.965,5	2.430,2	4.237,1	131,5	102.445,4	23.299,5	125.654,9
I - CONSUMO	30.367,1	965,0	7.351,1	1.999,9	1.916,0	959,9	2.984,6	826,3	1.224,8	650,6	835,5	4.934,5	1.192,4	726,2	821,8	1.781,1	2.089,0	1.051,3	1.263,3	7.318,5	1.977,4	2.699,0	94,3	76.328,6	17.205,7	93.534,3
a) Remuneraciones	23.830,7	834,9	5.808,3	1.505,2	1.473,2	702,5	2.457,5	624,1	1.013,3	522,0	733,3	4.058,0	1.010,6	551,1	652,6	1.542,0	1.634,4	813,1	1.009,0	6.407,8	1.733,6	2.543,9	73,6	61.564,7	13.354,4	74.919,1
b) Compras de bienes y servicios no personales	6.536,4	130,1	1.542,8	494,7	442,8	257,4	527,1	202,2	211,5	128,6	102,2	876,5	181,8	175,1	169,2	239,1	454,6	208,2	254,3	910,7	243,8	454,1	20,7	14.763,9	3.851,3	18.615,2
II - TRANSFERENCIAS	10.329,8	255,6	2.277,8	678,5	298,0	118,5	1.162,4	83,0	262,0	192,3	236,2	1.828,9	132,8	52,5	298,8	465,3	647,0	297,4	123,9	4.647,0	452,8	1.239,1	37,2	26.116,8	6.003,8	32.120,6
a) Pagos Financieros	775,5	60,0	50,8	61,1	57,9	37,7	133,1	29,9	31,0	33,6	89,5	60,1	31,5	14,0	24,3	71,7	45,2	71,0	22,1	234,4	0,7	194,7	12,0	2.141,8	58,6	2.200,4
b) Pagos de Previsión Social	4.984,7	120,5	1.200,0	298,0	83,5	13,3	670,8	3,1	146,5	36,8	93,4	961,2	17,5	0,4	12,9	283,9	330,6	98,8	13,9	3.032,8	258,3	852,8		13.513,7	5.645,2	19.158,9
c) Subvenciones a entidades no lucrativas	1.072,1	3,0	315,0	54,8	63,6	8,4	69,1	18,1	13,4	18,5	3,5	135,6	46,5	10,9	37,9	3,6	32,0	17,4	30,4	40,0	14,7	30,0	4,2	2.042,7	250,7	2.293,4
d) Aportes a empresas y subsidios al sector privado	110,0	7,7		14,0		10,0	2,0			0,7		308,0					175,3	54,2	5,6	25,0	6,5			719,0		719,0
e) Aportes a Municipalidades	3.332,9	59,1	696,6	243,7	93,0	44,8	268,1	28,9	67,9	98,4	49,8	352,9	32,1	26,5	182,2	106,1	57,9	56,0	45,2	1.294,5	169,3	113,6	21,0	7.440,3		7.440,3
f) Otros aportes	54,6	5,3	15,4	6,9		4,3	19,3	3,0	3,2	4,5		11,1	5,2	0,7	41,5		6,0		6,7	20,3	3,3	48,0		259,3	49,3	308,6
B - GASTOS DE CAPITAL	11.774,8	376,4	3.358,1	937,0	1.680,6	623,7	1.913,6	513,3	544,0	670,0	268,4	1.149,7	824,2	633,5	957,3	593,6	778,7	535,7	835,1	4.148,2	485,2	1.529,5	142,4	35.273,0	4.634,7	39.907,7
I - INVERSION DIRECTA	11.758,3	365,0	3.323,1	890,5	1.578,7	550,2	1.711,1	426,4	541,5	609,2	268,4	1.147,6	728,4	633,5	907,3	587,4	778,7	532,7	458,8	4.083,2	475,2	1.529,5	142,4	34.027,1	4.553,3	38.580,4
1) INVERSION REAL	11.059,9	337,1	3.277,7	857,1	1.418,7	509,5	1.711,1	407,6	535,2	608,4	262,8	1.084,7	690,6	616,6	907,3	586,4	727,3	530,7	455,1	3.790,4	412,7	1.515,0	142,1	32.444,0	3.973,0	36.417,0
2) INVERSION FINANCIERA	698,4	27,9	45,4	33,4	160,0	40,7		18,8	6,3	0,8	5,6	62,9	37,8	16,9		1,0	51,4	2,0	3,7	292,8	62,5	14,5	0,3	1.583,1	580,3	2.163,4
II - INVERSION INDIRECTA	16,5	11,4	35,0	46,5	101,9	73,5	202,5	86,9	2,5	60,8		2,1	95,8		50,0	6,2		3,0	376,3	65,0	10,8			1.215,9	81,4	1.327,3

GASTOS - CLASIFICACION ECONOMICA

AÑO 1964

- En porcentajes del total -

JURISDICIONES RUBROS	BUENOS AIRES	CATAMARCA	CORDOBA	CORRIENTES	CHACO	CHUBUT	ENTRE RIOS	FORMOSA	JUJUY	LA PAMPA	LA RIOJA	MENDOZA	MISIONES	NEUQUEN	RIO NEGRO	SALTA	SAN JUAN	SAN LUIS	SANTA CRUZ	SANTA FE	SANTIAGO del ESTERO	TUCUMAN	TIERRA del FUEGO	Sub TOTAL	MUNICIP. Cdad. de Bs As.	TOTAL
TOTAL GENERAL	100,0	100,0	100,0	100,0	100,0	100,0	100,0	100,0	100,0	100,0	100,0	100,0	100,0	100,0	100,0	100,0	100,0	100,0	100,0	100,0	100,0	100,0	100,0	100,0	100,0	100,0
A - GASTOS CORRIENTES	77,6	76,5	74,1	74,1	56,8	63,4	68,4	63,9	73,2	55,7	80,0	85,5	61,7	55,1	53,9	79,1	77,8	71,6	62,4	74,3	83,4	73,5	48,0	74,4	83,3	75,8
I - CONSUMO	57,9	60,5	56,6	55,3	49,2	56,4	49,2	58,1	60,3	43,0	62,3	62,4	55,5	51,4	39,5	62,7	59,4	55,8	56,8	45,5	67,9	52,0	34,4	55,4	62,8	56,5
a) Remuneraciones	45,4	52,3	44,7	41,6	37,8	41,3	40,5	43,9	49,9	34,5	54,7	51,3	47,0	39,0	31,4	54,3	46,5	44,7	45,4	39,8	59,5	44,1	26,9	44,7	47,9	45,3
b) Compras de bienes y servicios no personales	12,5	8,2	11,9	13,7	11,4	15,1	8,7	14,2	10,4	8,5	7,6	11,1	8,5	12,4	8,1	8,4	12,9	11,1	4,4	5,7	8,4	7,9	7,5	10,7	13,8	11,2
II - TRANSFERENCIAS	19,7	16,0	17,5	18,8	7,6	7,0	19,2	5,8	12,9	12,7	17,7	23,1	6,2	3,7	14,4	16,4	18,4	15,8	5,6	28,8	15,5	21,5	13,6	19,0	21,6	19,3
a) Pagos Financieros	1,5	3,8	0,4	1,7	1,5	2,2	2,2	2,1	1,5	2,2	6,7	0,8	1,5	1,0	1,2	2,5	1,3	3,8	1,0	1,5		3,4	4,4	1,6	0,2	1,3
b) Pagos de Previsión Social	9,5	7,5	9,2	8,3	2,1	0,8	11,1	0,2	7,2	2,4	7,0	12,1	0,8		0,6	10,0	9,4	5,2	0,6	18,8	8,9	14,8		9,8	20,3	11,6
c) Subvenciones a entidades no lucrativas	2,0	0,2	2,4	1,5	1,6	0,5	1,2	1,3	0,7	1,2	0,3	1,7	2,2	0,8	1,8	0,1	0,9	0,9	1,4	0,2	0,5	0,5	1,5	1,5	0,9	1,4
d) Aportes a empresas y subsidios al sector privado	0,2	0,5		0,4		0,6				0,1		3,9					5,0	2,9	0,3	0,2	0,2			0,5		0,4
e) Aportes a Municipalidades	6,4	3,7	5,4	6,7	2,4	2,6	4,4	2,0	3,3	6,5	3,7	4,5	1,5	1,9	8,8	3,8	1,6	3,0	2,0	8,0	5,8	2,0	7,7	5,4		4,5
f) Otros aportes	0,1	0,3	0,1	0,2		0,3	0,3	0,2	0,2	0,3		0,1	0,2		2,0		0,2		0,3	0,1	0,1	0,8		0,2	0,2	0,1
B - GASTOS DE CAPITAL	22,4	23,5	25,9	25,9	43,2	36,6	31,6	36,1	26,8	44,3	20,0	14,5	38,3	44,9	46,1	20,9	22,2	28,4	37,6	25,7	16,6	26,5	52,0	25,6	16,7	24,2
I - INVERSION DIRECTA	22,4	22,8	25,6	24,6	40,6	32,3	28,2	30,0	26,7	40,3	20,0	14,5	33,9	44,9	46,1	20,7	22,2	28,3	20,7	25,3	16,3	26,5	52,0	24,7	16,4	23,4
1) INVERSION REAL	21,1	21,1	25,3	23,7	36,5	29,9	28,2	28,7	26,4	40,2	19,6	13,7	32,1	43,7	43,7	20,7	20,7	28,2	20,5	23,5	14,2	26,3	51,9	23,6	14,3	22,1
2) INVERSION FINANCIERA	1,3	1,7	0,3	0,9	4,1	2,4		1,3	0,3	0,1	0,4	0,8	1,8	1,2			1,5	0,1	0,2	1,8	2,1	0,2	0,1	4,1	2,1	1,3
II - INVERSION INDIRECTA		0,7	0,3	1,3	2,6	4,3	3,4	6,1	0,1	4,0			4,4		2,4	0,2		0,1	16,9	0,4	0,3			0,9	0,3	0,8

GASTOS - CLASIFICACION ECONOMICA

AÑO 1964

- En millones de pesos de 1960 -

JURISDICIONES RUBROS	BUENOS AIRES	CATAMARCA	CORDOBA	CORRIENTES	CHACO	CHUBUT	ENTRE RIOS	FORMOSA	JUJUY	LA PAMPA	LA RIOJA	MENDOZA	MISSIONES	NEUQUEN	RIO NEGRO	SALTA	SAN JUAN	SAN LUIS	SANTA CRUZ	SANTA FE	SANTIAGO del ESTERO	TUCUMAN	TIERRA del FUEGO	Sub TOTAL	MUNICIP. Cdad. de Bs As.	TOTAL
TOTAL GENERAL	24.291,8	740,2	6.031,9	1.679,3	1.838,3	798,6	2.830,0	667,1	943,9	714,9	619,0	3.635,9	1.010,1	667,7	983,5	1.312,9	1.626,7	877,4	1.043,6	7.483,1	1.342,3	2.680,1	130,3	63.948,6	12.819,7	76.768,3
A - GASTOS CORRIENTES	18.439,7	553,1	4.362,9	1.213,6	1.003,1	488,6	1.879,0	412,0	673,6	381,9	485,6	3.064,5	600,5	352,8	507,7	1.017,9	1.239,7	611,1	628,5	5.421,5	1.101,1	1.920,0	59,5	46.417,9	10.516,2	56.934,1
I - CONSUMO	13.759,3	437,2	3.330,8	906,2	868,1	434,9	1.352,3	374,4	554,9	294,8	378,6	2.235,8	540,3	329,0	372,3	807,1	946,5	476,3	572,4	3.316,0	896,0	1.358,5	42,7	34.584,4	7.795,9	42.380,3
a) Remuneraciones	10.797,7	378,3	2.631,8	682,0	667,5	318,3	1.113,5	282,8	459,1	236,5	332,3	1.838,7	457,9	249,7	295,7	698,7	740,5	382,0	457,2	2.903,4	785,5	1.152,7	33,3	27.895,1	6.050,9	33.946,0
b) Compras de bienes y servicios no personales	2.961,6	58,9	699,0	224,2	200,6	116,6	238,8	91,6	95,8	58,3	46,3	397,1	82,4	79,3	76,6	108,4	206,0	94,3	115,2	412,6	110,5	205,8	9,4	6.689,3	1.745,0	8.434,3
II - TRANSFERENCIAS	4.680,4	115,9	1.032,1	307,4	135,0	53,7	526,7	37,6	118,7	87,1	107,0	828,7	60,2	23,8	135,4	210,8	293,2	134,8	56,1	2.105,5	205,1	561,5	16,8	11.833,5	2.720,3	14.553,8
a) Pagos Financieros	351,4	27,2	23,1	27,7	26,4	17,1	60,3	13,5	14,0	15,2	40,5	27,2	14,3	6,3	11,0	32,5	20,5	32,2	10,0	106,2	0,3	88,2	5,4	970,3	26,6	996,9
b) Pagos de Previsión Social	2.258,6	54,6	543,7	135,0	37,8	6,0	303,9	1,4	66,4	16,7	42,3	435,5	7,9	0,3	5,8	128,6	149,8	44,8	6,3	1.374,2	117,0	386,4		6.123,0	2.557,8	8.680,8
c) Subvenciones a entidades no lucrativas	485,8	1,4	142,7	24,8	28,8	3,8	31,3	8,2	6,1	8,4	1,6	61,5	21,1	4,9	17,2	1,6	14,5	7,9	13,8	18,1	6,7	13,6	1,9	952,7	113,6	1.039,3
d) Aportes a empresas y subsidios al sector privado	49,8	3,5		6,3		4,5	0,9			0,3		139,6					79,4	24,5	2,5	11,3	2,9			325,5		325,5
e) Aportes a Municipalidades	1.510,1	26,8	315,6	110,4	42,2	20,3	121,5	13,1	30,8	44,5	22,6	159,9	14,5	12,0	82,6	48,1	25,2	25,4	20,5	586,5	76,7	51,5	9,5	3.371,3		3.371,3
f) Otros aportes	24,7	2,4	7,0	3,2		2,0	8,8	1,4	1,4	2,0		5,0	2,4	0,3	18,8		2,8		3,0	9,2	1,5	21,8		117,7	22,3	140,0
B - GASTOS DE CAPITAL	5.852,1	187,1	1.669,0	465,7	835,2	310,0	951,0	255,1	270,3	333,0	133,4	571,4	409,6	314,9	475,8	295,0	387,0	266,3	415,1	2.061,6	241,2	760,1	70,8	17.530,7	2.303,5	19.834,2
I - INVERSION DIRECTA	5.843,9	181,4	1.651,6	442,6	784,5	273,4	850,4	211,9	269,1	302,8	133,4	570,4	362,0	314,9	450,9	291,9	387,0	264,8	228,1	2.029,3	236,2	760,1	70,8	16.911,5	2.263,0	19.174,5
1) INVERSION REAL	5.496,8	167,5	1.629,0	426,0	705,1	253,2	850,4	202,6	266,0	302,4	130,6	539,1	343,2	306,5	450,9	291,4	361,5	263,8	226,2	1.883,8	205,1	752,9	70,6	16.124,6	1.974,6	18.099,2
2) INVERSION FINANCIERA	347,1	13,9	22,6	16,6	79,5	20,2		9,3	3,1	0,4	2,8	31,3	18,6	8,4		0,5	25,5	1,0	1,9	145,5	31,1	7,2	0,2	786,9	288,4	1.075,3
II - INVERSION INDIRECTA	8,2	5,7	17,4	23,1	50,5	36,6	100,6	43,2	1,2	30,2		1,0	47,6		24,9		1,5		187,0	32,3	5,0			619,2	40,5	659,7

CLASIFICACION DE INGRESOS

AÑO 1964

- En millones de pesos corrientes -

JURISDICIONES RUBROS	BUENOS AIRES	CATAMARCA	CORDOBA	CORRIENTES	CHACO	CHUBUT	ENTRE RIOS	FORMOSA	JUJUY	LA PAMPA	LA RIOJA	MENDOZA	MISSIONES	NEUQUEN	RIO NEGRO	SALTA	SAN JUAN	SAN LUIS	SANTA CRUZ	SANTA FE	SANTIAGO del ESTERO	TUCUMAN	TIERRA del FUEGO	Sub TOTAL	MUNICIP. Cdad. de Bs As.	TOTAL
TOTAL GENERAL	52.185,0	1.306,7	11.704,0	3.527,3	3.723,4	2.126,7	6.212,9	1.186,0	1.931,3	1.947,3	1.126,0	7.639,4	2.146,6	1.578,1	2.093,1	3.286,7	3.189,1	1.699,8	2.584,5	15.025,3	3.066,1	5.857,3	301,1	135.437,7	21.476,0	156.913,7
A - INGRESOS CORRIENTES	48.129,8	1.305,3	11.615,1	3.508,4	3.667,1	2.088,3	5.976,5	1.180,7	1.804,9	1.857,2	1.121,3	7.567,0	2.114,2	1.575,4	2.086,7	3.226,8	3.126,2	1.696,0	2.561,4	14.387,3	3.045,3	5.857,3	301,1	129.799,3	20.775,4	150.574,7
I - Ingresos propios	31.089,9	213,4	5.966,2	937,1	896,5	821,2	3.251,5	237,4	508,9	673,0	167,3	3.909,5	469,8	426,2	597,9	1.397,9	1.233,6	508,2	1.884,1	8.087,3	676,8	2.095,3	246,7	66.295,7	15.820,1	82.115,8
1) Imposición s/inmuebles	4.028,8	21,4	557,7	53,8	28,7	22,9	590,9	21,1	73,8	67,5	5,3	332,0	61,1	3,1	88,5	61,9	75,9	48,9	22,4	468,0	45,5	350,5	7,5	7.037,2	2.449,2	9.486,4
2) Imposición s/las activida- des lucrativas	5.486,0	20,5	1.008,1	90,8	287,9	16,7	557,9	30,5	99,0	157,7	9,9	526,2	72,5	9,7	82,9	71,8	147,6	35,7	114,2	1.550,9	78,3	359,7	6,9	10.821,7	8.368,0	19.189,4
3) Imposición s/transmisión gratuita de bienes	1.329,6	1,0	226,0	106,1	30,0	7,5	64,8	2,2	1,4	65,5		64,8	5,8	1,0	22,7	3,7	8,6	18,7	9,2	226,5	11,2	27,9	0,2	2.234,4		2.234,4
4) Imposición s/actos jurfdi- cos	4.715,0	19,3	746,7	110,1	124,8	46,4	425,0	25,0	50,2	111,1	13,4	337,7	61,7	28,4	102,6	77,6	90,9	45,9	28,1	1.388,8	44,8	221,7	3,1	8.818,3		8.818,3
5) Imposición específica s/la produc. agric. y min.	1.717,5	3,7	264,3	62,9	54,5	0,2	602,2	27,7	98,8	13,9	3,3	7,1		0,8	1,8	10,6	0,2	28,6	0,1	0,1	22,5	8,4		2.929,2		2.929,2
6) Imposición s/espectáculos públicos y juegos de azar.		5,7		4,6	42,5	1,3	7,3	12,8		22,8	3,6	71,1	15,2	10,3	24,1	50,6	34,6	7,6	6,2	378,7		60,0		759,0	202,7	961,7
7) Imposición s/vehículos	1.696,3	2,9	2,6	20,4			21,8			49,1		134,5			1,0		29,2	18,3		397,4		9,5	51,7	2.434,7	918,2	3.352,9
8) Imposición s/energía y combustible	4.550,6	11,6	372,1	45,3	5,4	125,0	187,0	9,7		44,7	16,6	246,5	59,5	10,0	54,3	45,3	99,2	44,6	40,4	1.120,1	28,5	53,1		7.169,7	140,4	7.310,1
9) Tasas	245,9	3,5	168,2	2,7			58,3	22,8	19,6		0,3	544,2	0,2	0,7	1,4	16,2	375,1	27,2	0,3	73,5	17,2	36,1		1.613,4	268,1	1.881,5
10) Prod. empresas y juegos de azar	2.584,5	66,7	1.768,5	191,2	66,1	57,3	254,2	4,0		36,2	3,4	213,3	76,5	2,2	28,6	176,1	120,1	121,0	51,8	481,3	216,9	160,7		6.620,6	89,4	6.710,0
11) Aportes de Seg. Social	3.789,8	45,0	657,1	165,6	221,8	54,4	387,6	58,5	143,6	66,3	82,6	522,5	103,8	64,8	81,6	129,6	162,5	44,8	90,0	1.709,0	163,1	631,9		9.375,9	2.253,3	11.629,2
12) Otros	945,9	12,1	194,9	83,6	34,8	489,5	94,5	23,1	22,5	38,2	28,9	909,6	13,5	295,2	108,4	754,5	89,7	66,7	1.521,4	293,0	39,3	133,6	229,0	6.421,9	1.130,8	7.552,7
II - Remesas Nacionales	17.039,9	1.091,9	5.648,9	2.571,3	2.770,6	1.267,1	2.725,0	943,3	1.296,0	1.184,2	954,0	3.657,5	1.644,4	1.149,2	1.488,8	1.828,9	1.892,6	1.187,8	677,3	6.300,0	2.368,5	3.762,0	54,4	63.503,6	4.955,3	68.458,9
1) Copartic. imp. nac.	16.684,3	737,2	3.802,6	2.184,3	1.845,0	1.112,8	2.455,3	755,0	1.168,4	860,0	669,1	2.721,2	1.187,8	665,5	827,6	1.488,4	1.282,3	851,6	593,6	4.930,0	1.362,2	1.918,4	29,7	50.132,3	4.599,6	54.731,9
2) Otras remesas del Estado Nacional	355,6	354,7	1.846,3	387,0	925,6	154,3	269,7	188,3	127,6	324,2	284,9	936,3	456,6	483,7	661,2	340,5	610,3	336,2	83,7	1.370,0	1.006,3	1.843,6	24,7	13.371,3	355,7	13.727,0
B - INGRESOS DE CAPITAL	4.055,2	1,4	88,9	18,9	56,3	38,4	236,4	5,3	126,4	84,1	4,7	72,4	32,4	2,7	6,4	59,9	62,9	3,8	23,1	638,0	20,8			5.638,4	700,6	6.339,0

CLASIFICACION DE LOS INGRESOS

AÑO 1964

- En porcentajes del total -

RUBROS	JURISDICIONES																							SUB-TOTAL	MUNICIP. Cdad. de Bs As.	TOTAL	
	BUENOS AIRES	CATAMARCA	CORDOBA	CORRIENTES	CHACO	CHUBUT	ENTRE RIOS	FORMOSA	JUJUY	LA PAMPA	LA RIOJA	MENDOZA	MISSIONES	NEUQUEN	RIO NEGRO	SALTA	SAN JUAN	SAN LUIS	SANTA CRUZ	SANTA FE	SANTIAGO del ESTERO	TUCUMAN	TIERRA del FUEGO				
TOTAL GENERAL	100,0	100,0	100,0	100,0	100,0	100,0	100,0	100,0	100,0	100,0	100,0	100,0	100,0	100,0	100,0	100,0	100,0	100,0	100,0	100,0	100,0	100,0	100,0	100,0	100,0	100,0	100,0
A - INGRESOS CORRIENTES	92,2	99,9	99,2	99,5	98,5	98,2	96,2	99,6	93,4	95,7	99,6	99,1	98,5	99,8	99,7	98,2	98,0	99,8	99,1	95,9	99,3	100,0	100,0	100,0	95,8	96,7	96,0
I - Ingresos propios	59,5	16,3	51,0	26,6	24,1	38,6	52,3	20,0	26,3	34,7	14,9	51,2	21,9	27,0	28,6	42,5	38,7	29,9	72,9	53,9	22,1	35,7	81,9	48,9	73,6	52,3	
1) Imposición s/inmuebles	7,7	1,6	4,8	1,5	0,8	1,1	9,5	1,8	3,8	3,5	0,5	4,4	2,8	0,2	4,2	1,9	2,4	2,9	0,9	3,1	1,5	6,0	2,5	5,2	11,4	6,1	
2) Imposición s/las actividades lucrativas	10,5	1,6	8,6	2,6	7,7	0,8	9,0	2,6	5,1	8,1	0,9	6,9	3,4	0,6	4,0	2,2	4,6	2,1	4,4	10,3	2,5	6,1	2,3	8,0	39,0	12,2	
3) Imposición s/transmisión gratuita de bienes	2,5	0,1	1,9	3,0	0,8	0,3	1,1	0,2	0,1	3,4		0,9	0,3	0,1	1,1	0,3	0,3	1,1	0,4	1,5	0,4	0,5	0,1	1,6		1,4	
4) Imposición s/actos jurídicos	9,0	1,5	6,4	3,1	3,3	2,2	6,8	2,1	2,6	5,7	1,2	4,4	2,9	1,8	4,9	2,4	2,8	2,7	1,1	9,3	1,5	3,8	1,0	6,5		5,6	
5) Imposición específica s/la producción agropecuaria y minera	3,3	0,3	2,3	1,8	1,5		9,7	2,3	5,1	0,7	0,3	0,1		0,1	0,1	0,3		1,7		0,7		0,1		2,2		1,9	
6) Imposición s/espectáculos públicos y juegos de azar.		0,4		0,2	1,1	0,1	0,1	1,1		1,2	0,3	0,9	0,7	0,7	1,1	1,5	1,1	0,5	0,2	2,5		1,0		0,6	0,9	0,6	
7) Imposición s/vehículos	3,2	0,2		0,6			0,4			2,5		1,8					0,9	1,1		2,6	0,3	0,9		1,8	4,3	2,1	
8) Imposición s/energía y combustible	8,7	0,9	3,2	1,3	0,2	5,9	3,0	0,8		2,3	1,5	3,2	2,8	0,6	2,6	1,4	3,1	2,6	1,6	7,5	0,9	0,9		5,3	0,6	4,7	
9) Tasas	0,5	0,3	1,4	0,1			0,9	1,9	1,0			7,1			0,1	0,5	11,8	1,6		0,5	0,6	0,6		1,2	1,2	1,2	
10) Producido empresas y juegos de azar	5,0	5,1	15,1	5,4	1,8	2,7	4,1	0,3		1,9	0,3	2,8	3,6	0,1	1,4	5,3	3,8	7,1	2,0	3,2	7,1	2,7		4,9	0,4	4,3	
11) Aportes de Seguridad Social	7,3	3,4	5,6	4,7	6,0	2,5	6,2	4,9	7,4	3,4	7,3	6,8	4,8	4,1	3,9	3,9	5,1	2,6	3,5	11,4	5,3	10,8		6,9	10,5	7,4	
12) Otros	1,8	0,9	1,7	2,3	0,9	23,0	1,5	2,0	1,2	2,0	2,6	11,9	0,6	18,7	5,2	23,0	2,8	3,9	58,8	2,0	1,3	2,3	76,0	4,7	5,3	4,8	
II - Remesas Nacionales	32,7	83,6	48,2	72,9	74,4	59,6	43,9	79,6	67,1	61,0	84,7	47,9	76,6	72,8	71,1	55,7	59,3	69,9	26,2	42,0	77,2	64,3	18,1	46,9	23,1	43,7	
1) Coparticipación impuestos nacionales	32,0	56,4	32,4	61,9	49,6	52,3	39,5	63,7	60,5	44,3	59,4	35,6	55,3	42,1	39,5	45,3	40,2	50,1	23,0	32,9	44,4	32,7	9,9	37,0	21,4	34,9	
2) Otras remesas del Estado Nacional	0,7	27,2	15,8	11,0	24,8	7,3	4,4	15,9	6,6	16,7	25,3	12,3	21,3	30,7	31,6	10,4	19,1	19,8	3,2	9,1	32,8	31,6	8,2	9,9	1,7	8,8	
B - INGRESOS DE CAPITAL	7,8	0,1	0,8	0,5	1,5	1,8	3,8	0,4	6,6	4,3	0,4	0,9	1,5	0,2	0,3	1,8	2,0	0,2	0,9	4,1	0,7			4,2	3,3	4,0	

CLASIFICACION DE INGRESOS

AÑO 1964

- En millones de pesos de 1960 -

JURISDICCIONES RUBROS	BUENOS AIRES	CATAMARCA	CORDOBA	CORRIENTES	CNACO	CHUBUT	ENTRE RIOS	FORMOSA	JUJUY	LA PAMPA	LA RIOJA	MENDOZA	MISIONES	NEUQUEN	RIO NEGRO	SALTA	SAN JUAN	SAN LUIS	SANTA CRUZ	SANTA FE	SANTIAGO del ESTERO	TUCUMAN	TIERRA del FUEGO	Sub TOTAL	MUNICIP. Cdad. de Bs As.	TOTAL	
TOTAL GENERAL	24.159,1	601,7	5.436,1	1.638,5	1.753,9	997,8	2.901,1	556,1	897,7	917,3	520,1	3.510,1	1.008,8	746,1	990,7	1.519,4	1.476,0	791,4	1.213,5	6.977,6	1.411,7	2.723,3	143,2	62.891,2	9.890,3	72.781,4	
A - INGRESOS CORRIENTES	22.281,7	601,0	5.394,8	1.629,7	1.727,4	979,8	2.790,7	553,6	838,9	877,6	517,9	3.476,9	993,6	744,8	987,7	1.491,7	1.446,9	789,7	1.202,7	6.681,4	1.402,1	2.723,3	143,2	60.277,1	9.567,7	69.844,8	
I - Ingresos propios	14.393,1	98,2	2.771,1	435,3	422,3	385,3	1.518,3	111,3	236,5	318,0	77,2	1.796,4	220,8	201,5	283,0	646,2	570,9	236,6	884,6	3.755,7	311,6	973,9	117,4	30.765,2	7.285,7	38.050,9	
1) Imposición s/inmuebles	1.865,1	9,9	259,0	25,0	13,5	10,8	275,9	9,9	34,3	31,9	2,4	152,5	28,7	1,5	41,9	28,6	35,1	22,8	10,5	217,3	20,9	162,9	3,6	3.264,0	1.127,9	4.391,9	
2) Imposición s/las actividades lucrativas	2.539,8	9,4	468,2	42,2	135,6	7,8	260,5	14,3	46,0	74,5	4,6	241,8	34,1	4,6	39,2	33,2	68,3	16,6	53,6	720,2	36,0	167,2	3,3	5.021,0	3.853,7	8.874,7	
3) Imposición s/transmisión gratuita de bienes	615,5	0,5	105,0	49,3	14,1	3,5	30,3	1,0	0,7	31,0		29,8	2,7	0,5	10,7	1,7	4,0	8,7	4,3	105,2	5,2	13,0	0,1	1.036,8		1.036,8	
4) Imposición s/actos jurídicos	2.182,8	8,9	346,8	51,1	58,8	21,8	198,5	11,7	23,3	52,5	6,2	155,2	29,0	13,4	48,6	35,9	42,1	21,4	13,2	645,0	20,6	103,0	1,5	4.091,3		4.091,3	
5) Imposición específica s/la producción agropecuaria y minera	795,1	1,7	122,8	29,2	25,7	0,1	281,2	13,0	45,9	6,6	1,5	3,3		0,4	0,9	4,9	0,1	13,3			10,4	3,9			1.360,0		1.360,0
6) Imposición s/espectáculos públicos y juegos de azar.		2,6		2,1	20,0	0,6	3,4	6,0		10,8	1,7	32,7	7,1	4,9	11,4	23,4	16,0	3,5	2,9	175,9		27,9			352,9	9,3	446,2
7) Imposición s/vehículos	785,3	1,3	1,3	9,5			10,2			23,2		61,8			0,5		13,5	8,5		184,5	4,4	24,0			1.128,0	422,9	1.550,9
8) Imposición s/energía y combustible	2.106,7	5,3	172,8	21,1	2,6	58,6	87,3	4,6		21,1	7,7	113,3	28,0	4,7	25,7	20,9	45,9	20,9	19,0	520,2	13,1	24,7			3.324,2	64,7	3.388,9
9) Tasas	113,9	1,6	78,1	1,3			27,2	10,7	9,1		0,1	250,0	0,1	0,3	0,7	7,5	173,6	12,7	0,1	34,1	7,9	16,8			745,8	123,5	869,3
10) Producido de empresas y juegos de azar	1.196,5	30,7	821,4	88,8	31,1	26,9	118,7	1,9		17,1	1,6	98,0	36,0	1,0	13,5	81,4	55,6	56,3	24,3	223,5	99,9	74,7			3.098,9	41,2	3.140,1
11) Aportes de Seguridad Social	1.754,5	20,7	305,2	76,9	104,5	25,5	181,0	27,4	66,7	11,3	38,1	240,1	48,8	30,6	38,6	59,9	75,2	20,9	42,3	793,7	75,1	293,7			4.350,7	1.037,7	5.388,4
12) Otros	437,9	5,6	90,5	38,8	16,4	229,7	44,1	10,8	10,5	18,0	13,3	417,9	6,3	139,6	51,3	348,8	41,5	31,0	714,4	136,1	18,1	62,1	108,9		2.991,6	520,8	3.512,4
II - Remesas Nacionales	7.888,6	502,8	2.623,7	1.194,4	1.305,1	594,5	1.272,4	442,3	602,4	559,6	440,7	1.680,5	772,8	543,3	704,7	845,5	876,0	553,1	318,1	2.925,7	1.090,5	1.749,4	25,8	29.511,9	2.282,0	31.793,9	
1) Coparticipación en impuestos nacionales	7.724,0	339,5	1.766,2	1.014,6	869,1	522,1	1.146,5	354,0	543,1	406,4	309,1	1.250,3	558,2	314,6	391,7	688,1	593,5	396,5	278,8	2.289,5	627,2	892,1	14,1	23.289,2	2.118,2	25.407,4	
2) Otras remesas del Estado Nacional	164,6	163,3	857,5	179,8	436,0	72,4	125,9	88,3	59,3	153,2	131,6	430,2	214,6	228,7	313,0	157,4	282,5	156,6	39,3	636,2	463,3	857,3	11,7	6.222,7	163,8	6.386,5	
B - INGRESOS DE CAPITAL	1.877,4	0,7	41,3	8,8	26,5	18,0	110,4	2,5	58,8	39,7	2,2	33,2	15,2	1,3	3,0	27,7	29,1	1,7	10,8	296,2	9,6			2.614,1	322,6	2.936,7	

CLASIFICACION FUNCIONAL - ECONOMICA

EN MILLONES DE PESOS

ECONOMICA FUNCIONAL	TOTAL GENERAL DE GASTOS	GASTOS CORRIENTES										GASTOS DE CAPITAL					
		CONSUMO			TRANSFERENCIAS							TOTAL GASTOS CORRIENTES	INVERSION DIRECTA			INVERSION INDIRECTA	TOTAL GASTOS DE CAPITAL
		REMUNERACIONES	COMPRA DE BIENES Y SERVICIOS NO PERSONALES	TOTAL	PAGOS FINANCIEROS	PAGOS DE PREVISION SOCIAL	SUBVENCIONES A ENTIDADES NO LOCRATIVAS	APORTES A EMPRESAS Y SUBSIDIOS AL SECTOR PRIVADO	APORTES A MUNICIPALIDADES	OTROS APORTES	TOTAL		INVERSION REAL	INVERSION FINANCIERA	TOTAL		
TOTAL GENERAL	52.471,7	23.830,7	6.536,4	30.267,1	775,5	4.984,7	1.072,1	110,0	3.332,9	54,6	10.329,8	40.696,9	11.059,9	698,4	11.758,3	16,5	11.774,8
A SERVICIOS GENERALES	9.729,6	7.545,6	1.608,5	9.154,1			52,9			54,6	107,5	9.261,6	461,1	6,9	468,0		468,0
1. ADMINISTRACION GENERAL	3.910,0	2.368,3	1.117,7	3.486,0			52,9			54,6	107,5	3.593,5	309,6	6,9	316,5		316,5
2. JUSTICIA Y SEGURIDAD	5.819,6	5.177,3	490,8	5.668,1								5.668,1	151,5		151,5		151,5
B SERVICIOS SOCIALES	25.675,6	14.048,3	3.861,4	17.909,7		4.984,7	493,4				5.478,1	23.387,8	2.275,6	4,0	2.279,6	8,2	2.287,8
1. EDUCACION Y CULTURA	12.432,9	10.235,0	1.023,8	11.258,8			84,6				84,6	11.343,4	1.081,3		1.081,3	8,2	1.089,5
2. SALUD PUBLICA	4.638,2	2.335,1	1.957,1	4.292,2			224,8				224,8	4.517,0	121,2		121,2		121,2
3. SEGURIDAD Y ASISTENCIA SOCIAL	6.643,6	927,9	578,7	1.506,6		4.984,7	54,7				5.039,4	6.546,0	93,6	4,0	97,6		97,6
4. VIVIENDA	232,8	6,6	116,9	123,5								123,5	109,3		109,3		109,3
5. SERVICIOS SANITARIOS DE AGUA E INCENDIO	1.654,7	530,4	176,2	706,6			102,0				102,0	808,6	846,1		846,1		846,1
6. OTROS SERVICIOS SOCIALES	73,4	13,3	8,7	22,0			27,3				27,3	49,3	24,1		24,1		24,1
C SERVICIOS ECONOMICOS	12.105,5	2.236,8	1.066,5	3.303,3				110,0	369,5		479,5	3.782,8	8.322,7		8.322,7		8.322,7
1. CARRETERAS Y VIAS DE NAVEGACION	7.426,3	665,4	103,1	768,5					369,5		369,5	1.138,0	6.288,3		6.288,3		6.288,3
2. AGRICULTURA GANADERIA Y FOREST.	1.183,5	644,5	158,1	802,6							802,6	380,9		380,9		380,9	
3. ENERGIA	3.108,0	781,4	733,7	1.515,1							1.515,1	1.592,9		1.592,9		1.592,9	
4. INDUSTRIAS	57,3	38,3	7,8	46,1							46,1	11,2		11,2		11,2	
5. TRANSPORTES Y COMUNICACIONES	127,6	33,4	3,9	37,3				90,0			90,0	127,3	0,3		0,3		0,3
6. OTROS SERVICIOS ECONOMICOS	202,8	73,8	59,9	133,7				20,0			20,0	153,7	49,1		49,1		49,1
D GASTOS INCLASIFICABLES	4.961,0				775,5		525,8		2.963,4		4.264,7	4.264,7	0,5	687,5	688,0	8,3	696,3
1. SERVICIOS DE LA DEUDA PUBLICA	1.463,0				775,5						775,5	775,5		687,5	687,5		687,5
2. SUBSIDIOS NO INCLUIDOS EN OTRA PARTE	491,2						491,2				491,2	491,2					
3. APORTES A LOS GOBIERNOS MUNICIPALES	3.006,8						34,6		2.963,4		2.998,0	2.998,0	0,5		0,5	8,3	8,8

CLASIFICACION FUNCIONAL - ECONOMICA

EN MILLONES DE PESOS

ECONOMICA FUNCIONAL	TOTAL GENERAL DE GASTOS	GASTOS CORRIENTES										GASTOS DE CAPITAL					
		CONSUMO			TRANSFERENCIAS							TOTAL GASTOS CORRIENTES	INVERSION DIRECTA			INVERSION INDIRECTA	TOTAL GASTOS DE CAPITAL
		REMUNERACIONES	COMPRA DE BIENES Y SERVICIOS NO PERSONALES	TOTAL	PAGOS FINANCIEROS	PAGOS DE PREVISION SOCIAL	SUBVENCIONES A ENTIDADES NO LUCRATIVAS	APORTES A EMPRESAS Y SUBSIDIOS AL SECTOR PRIVADO	APORTES A MUNICIPALIDADES	OTROS APORTES	TOTAL		INVERSION REAL	INVERSION FINANCIERA	TOTAL		
TOTAL GENERAL	1.597,0	834,9	130,1	965,0	60,0	120,5	3,0	7,7	59,1	5,3	255,6	1.220,6	337,1	27,9	365,0	11,4	376,4
A SERVICIOS GENERALES	482,8	424,4	43,7	468,1						1,3	1,3	469,4	13,4		13,4		13,4
1. ADMINISTRACION GENERAL	204,5	171,8	24,0	195,8						1,3	1,3	197,1	7,4		7,4		7,4
2. JUSTICIA Y SEGURIDAD	278,3	252,6	19,7	272,3								272,3	6,0		6,0		6,0
B SERVICIOS SOCIALES	484,7	312,2	39,5	351,7		120,5	3,0				123,5	475,2	9,5		9,5		9,5
1. EDUCACION Y CULTURA	173,4	158,6	13,5	172,1			0,4				0,4	172,5	0,9		0,9		0,9
2. SALUD PUBLICA	142,3	122,6	18,4	141,0			1,3				1,3	142,3					
3. SEGURIDAD Y ASISTENCIA SOCIAL	151,4	24,1	5,6	29,7		120,5	1,1				121,6	151,3	0,1		0,1		0,1
4. VIVIENDA	4,2	2,7	0,7	3,4								3,4	0,8		0,8		0,8
5. SERVICIOS SANITARIOS DE AGUA E INCENDIO	4,8												4,8		4,8		4,8
6. OTROS SERVICIOS SOCIALES	8,6	4,2	1,3	5,5			0,2				0,2	5,7	2,9		2,9		2,9
C SERVICIOS ECONOMICOS	487,9	98,3	46,9	145,2				7,7		4,0	11,7	156,9	314,2	5,4	319,6	11,4	331,0
1. CARRETERAS Y VIAS DE NAVEGACION	190,0	28,3	0,9	29,2								29,2	160,8		160,8		160,8
2. AGRICULTURA GANADERIA Y FOREST.	135,2	20,7	6,2	26,9								26,9	108,3		108,3		108,3
3. ENERGIA	120,8	31,1	34,7	65,8								65,8	43,6		43,6	11,4	55,0
4. INDUSTRIAS	4,0									4,0	4,0	4,0					
5. TRANSPORTES Y COMUNICACIONES	4,6	2,5	0,3	2,8					1,8		1,8	4,6					
6. OTROS SERVICIOS ECONOMICOS	33,3	15,7	4,8	20,5					5,9		5,9	26,4	1,5	5,4	6,9		6,9
D GASTOS INCLASIFICABLES	141,6				60,0				59,1		119,1	119,1		22,5	22,5		22,5
1. SERVICIOS DE LA DEUDA PUBLICA	82,5				60,0						60,0	60,0		22,5	22,5		22,5
2. SUBSIDIOS NO INCLUIDOS EN OTRA PARTE																	
3. APORTES A LOS GOBIERNOS MUNICIPALES	59,1								59,1		59,1	59,1					

CLASIFICACION FUNCIONAL - ECONOMICA

EN MILLONES DE PESOS

ECONOMICA FUNCIONAL	TOTAL GENERAL DE GASTOS	GASTOS CORRIENTES										GASTOS DE CAPITAL						
		CONSUMO			TRANSFERENCIAS							TOTAL GASTOS CORRIENTES	INVERSION DIRECTA			INVERSION INDIRECTA	TOTAL GASTOS DE CAPITAL	
		REMUNERACIONES	COMPRA DE BIENES Y SERVICIOS NO PERSONALES	TOTAL	PAGOS FINANCIEROS	PAGOS DE PREVISION SOCIAL	SUBVENCIONES A ENTIDADES NO LUCRATIVAS	AJUDES A EMPRESAS Y SUBSIDIOS AL SECTOR PRIVADO	APORTES A MUNICIPALIDADES	OTROS APORTES	TOTAL		INVERSION REAL	INVERSION FINANCIERA	TOTAL			
TOTAL GENERAL	12.987,0	5.808,3	1.542,8	7.351,1	50,8	1.200,0	315,0			696,6	15,4	2.277,8	9.628,9	3.277,7	45,4	3.323,1	35,0	3.358,1
A SERVICIOS GENERALES	2.407,3	1.836,2	417,7	2.253,9							15,4	15,4	2.269,3	118,3	19,7	138,0		138,0
1. ADMINISTRACION GENERAL	826,7	434,5	268,8	703,3							15,4	15,4	718,7	88,3	19,7	108,0		108,0
2. JUSTICIA Y SEGURIDAD	1.580,6	1.401,7	148,9	1.550,6									1.550,6	30,0		30,0		30,0
B SERVICIOS SOCIALES	4.794,7	2.723,2	413,3	3.136,5		1.200,0	225,3					1.425,3	4.561,8	197,9		197,9	35,0	232,9
1. EDUCACION Y CULTURA	2.291,8	1.911,0	126,2	2.037,2			211,5					211,5	2.248,7	43,1		43,1		43,1
2. SALUD PUBLICA	996,9	667,6	242,2	909,8			9,9					9,9	919,7	42,2		42,2	35,0	77,2
3. SEGURIDAD Y ASISTENCIA SOCIAL	1.317,1	99,2	11,1	110,3		1.200,0	3,9					1.203,9	1.314,2	2,9		2,9		2,9
4. VIVIENDA	54,7	5,4	0,9	6,3									6,3	48,4		48,4		48,4
5. SERVICIOS SANITARIOS DE AGUA E INCENDIO	31,1													31,1		31,1		31,1
6. OTROS SERVICIOS SOCIALES	103,1	40,0	32,9	72,9									72,9	30,2		30,2		30,2
C SERVICIOS ECONOMICOS	5.012,9	1.248,9	711,8	1.960,7	28,6		58,3					86,2	2.046,9	2.961,5	4,5	2.966,0		2.966,0
1. CARRETERAS Y VIAS DE NAVEGACION	793,3	90,0	22,7	112,7	0,7		0,7					0,7	113,4	675,4	4,5	679,9		679,9
2. AGRICULTURA GANADERIA Y FOREST.	422,6	131,5	74,9	206,4			1,7					1,7	208,1	214,5		214,5		214,5
3. ENERGIA	3.706,4	968,4	593,2	1.561,6	27,9		55,9					83,8	1.645,4	2.051,0		2.061,0		2.061,0
4. INDUSTRIAS																		
5. TRANSPORTES Y COMUNICACIONES	4,5													4,5		4,5		4,5
6. OTROS SERVICIOS ECONOMICOS	86,1	59,0	21,0	80,0									80,0	6,1		6,1		6,1
D GASTOS INCLASIFICABLES	772,1				22,9		31,4			696,6		750,9	750,9		21,2	21,2		21,2
1. SERVICIOS DE LA DEUDA PUBLICA	44,1				22,9							22,9	22,9		21,2	21,2		21,2
2. SUBSIDIOS NO INCLUIDOS EN OTRA PARTE	31,4						31,4					31,4	31,4					
3. APORTES A LOS GOBIERNOS MUNICIPALES	696,6									696,6		696,6	696,6					

CLASIFICACION FUNCIONAL - ECONOMICA

EN MILLONES DE PESOS

ECONOMICA FUNCIONAL	TOTAL GENERAL DE GASTOS	GASTOS CORRIENTES										GASTOS DE CAPITAL					
		CONSUMO			TRANSFERENCIAS							TOTAL GASTOS CORRIENTES	INVERSION DIRECTA			INVERSION INDIRECTA	TOTAL GASTOS DE CAPITAL
		REMUNERACIONES	COMPRA DE BIENES Y SERVICIOS NO PERSONALES	TOTAL	PAGOS FINANCIEROS	PAGOS DE PREVISION SOCIAL	SUBVENCIONES A ENTIDADES NO LOCRATIVAS	APORTES A EMPRESAS Y SUBSIDIOS AL SECTOR PRIVADO	APORTES A MUNICIPALIDADES	OTROS APORTES	TOTAL		INVERSION REAL	INVERSION FINANCIERA	TOTAL		
TOTAL GENERAL	3.615,4	1.505,2	494,7	1.999,9	61,1	298,0	54,8	14,0	243,7	6,9	678,5	2.678,4	857,1	33,4	890,5	46,5	937,0
A SERVICIOS GENERALES	808,6	596,5	178,4	774,9						6,9	6,9	781,8	26,8		26,8		26,8
1. ADMINISTRACION GENERAL	401,4	223,6	148,6	372,2						6,9	6,9	379,1	22,3		22,3		22,3
2. JUSTICIA Y SEGURIDAD	407,2	372,9	29,8	402,7								402,7	4,5		4,5		4,5
B SERVICIOS SOCIALES	1.429,4	710,5	181,6	892,1		298,0	54,7				352,7	1.244,8	136,8	1,3	138,1	46,5	184,6
1. EDUCACION Y CULTURA	608,5	524,5	29,0	553,5			19,8				19,8	573,3	35,2		35,2		35,2
2. SALUD PUBLICA	327,4	143,9	124,4	268,3		9,4	11,1				20,5	288,8	38,6		38,6		38,6
3. SEGURIDAD Y ASISTENCIA SOCIAL	386,7	31,9	23,3	55,2		288,6					288,6	343,8	42,9		42,9		42,9
4. VIVIENDA	65,2	4,0	0,8	4,8							4,8	4,8	13,9		13,9	46,5	60,4
5. SERVICIOS SANITARIOS DE AGUA E INCENDIO	4,1			4,1								4,1	4,1		4,1		4,1
6. OTROS SERVICIOS SOCIALES	37,5	6,2	4,1	10,3			23,8				23,8	34,1	2,1	1,3	3,4		3,4
C SERVICIOS ECONOMICOS	1.064,9	198,2	134,7	332,9				14,0			14,0	346,9	692,9	25,1	718,0		718,0
1. CARRETERAS Y VIAS DE NAVEGACION	605,7	81,7	22,0	103,7								103,7	502,0		502,0		502,0
2. AGRICULTURA GANADERIA y FOREST.	44,7	21,2	21,7	42,9								42,9	1,8		1,8		1,8
3. ENERGIA	266,4	51,5	68,3	119,8								119,8	130,7	15,9	146,6		146,6
4. INDUSTRIAS	22,3	4,9	3,4	8,3				14,0			14,0	22,3					
5. TRANSPORTES Y COMUNICACIONES	101,9	36,2	18,2	54,4								54,4	47,5		47,5		47,5
6. OTROS SERVICIOS ECONOMICOS	23,9	2,7	1,1	3,8								3,8	10,9	9,2	20,1		20,1
D GASTOS INCLASIFICABLES	312,5				61,1		0,1		243,7		304,9	304,9	0,6	7,0	7,6		7,6
1. SERVICIOS DE LA DEUDA PUBLICA	68,1				61,1						61,1	61,1		7,0	7,0		7,0
2. SUBSIDIOS NO INCLUIDOS EN OTRA PARTE																	
3. APORTES A LOS GOBIERNOS MUNICIPALES	244,4						0,1		243,7		243,8	243,8	0,6		0,6		0,6

CLASIFICACION FUNCIONAL - ECONOMICA

EN MILLONES DE PESOS

ECONOMICA FUNCIONAL	TOTAL GENERAL DE GASTOS	GASTOS CORRIENTES										GASTOS DE CAPITAL					
		CONSUMO			TRANSFERENCIAS							TOTAL GASTOS CORRIENTES	INVERSION DIRECTA			TOTAL GASTOS DE CAPITAL	
		REMUNERA CIONES	COMPRA DE BIENES Y SERVICIOS NO PERSONALES	TOTAL	PAGOS FINANCIEROS	PAGOS DE PREVISION SOCIAL	SUBVENCIONES A ENTIDADES NO LOCRATIVAS	APORTES A EMPRESAS Y SUSIDIOS AL SECTOR PRIVADO	APORTES A MUNICIPALI- DADES	OTROS APORTES	TOTAL		INVERSION REAL	INVERSION FINANCIERA	TOTAL		INVERSION INDIRECTA
TOTAL GENERAL	3.894,6	1.473,2	442,8	1.916,0	57,9	83,5	63,6		93,0		298,0	2.214,0	1.418,7	160,0	1.578,7	101,9	1.680,6
A SERVICIOS GENERALES	810,0	658,8	90,3	749,1							21,4	770,5	39,5		39,5		39,5
1. ADMINISTRACION GENERAL	316,3	230,2	61,4	291,6								291,6	24,7		24,7		24,7
2. JUSTICIA Y SEGURIDAD	493,7	428,6	28,9	457,5							21,4	478,9	14,8		14,8		14,8
B SERVICIOS SOCIALES	1.268,2	637,4	280,7	918,1		83,5	40,9				124,4	142,5	119,9	59,2	119,1	46,6	225,7
1. EDUCACION Y CULTURA	405,9	333,2	16,7	349,9			23,9				23,9	373,8	32,1		32,1		32,1
2. SALUD PUBLICA	520,1	264,2	253,4	517,6								517,6	2,5		2,5		2,5
3. SEGURIDAD Y ASISTENCIA SOCIAL	252,5	26,8	7,2	34,0		83,5	6,5				90,0	124,0	57,9	59,2	117,1	11,4	128,5
4. VIVIENDA	13,7	1,4	0,3	1,7								1,7	12,0		12,0		12,0
5. SERVICIOS SANITARIOS DE AGUA E INCENDIO	12,8	1,8	0,7	2,5								2,5	10,3		10,3		10,3
6. OTROS SERVICIOS SOCIALES	63,2	10,0	2,4	12,4			10,5				10,5	22,9	5,1		5,1	35,2	40,3
C SERVICIOS ECONOMICOS	1.516,0	177,0	67,5	244,6								244,6	1.259,3	42,4	1.301,7	25,3	1.327,0
1. CARRETERAS Y VIAS DE NAVEGACION	1.032,8	68,6	21,6	90,2								90,2	942,6		942,6		942,6
2. AGRICULTURA GANADERIA Y FOREST.	137,9	93,3	42,9	136,2								136,2	1,7		1,7		1,7
3. ENERGIA	11,6	2,2	0,3	2,5								2,5	2,8		2,8	6,3	9,1
4. INDUSTRIAS	19,0															19,0	19,0
5. TRANSPORTES Y COMUNICACIONES	311,9												311,9		311,9		311,9
6. OTROS SERVICIOS ECONOMICOS	58,4	12,9	2,8	15,7								15,7	0,3	42,4	42,4		42,4
D GASTOS INCLASIFICABLES	244,8		4,2	4,2	57,9		1,3		93,0		152,2	156,4		58,4	58,4	30,0	88,4
1. SERVICIOS DE LA DEUDA PUBLICA	120,5		4,2	4,2	57,9						57,9	62,1		58,4	58,4		58,4
2. SUBSIDIOS NO INCLUIDOS EN OTRA PARTE																	
3. APORTES A LOS GOBIERNOS MUNICIPALES	124,3						1,3		93,0		94,3	94,3				30,0	30,0

CLASIFICACION FUNCIONAL - ECONOMICA

EN MILLONES DE PESOS

ECONOMICA FUNCIONAL	TOTAL GENERAL DE GASTOS	GASTOS CORRIENTES										GASTOS DE CAPITAL					
		CONSUMO			TRANSFERENCIAS							TOTAL GASTOS CORRIENTES	INVERSION DIRECTA			INVERSION INDIRECTA	TOTAL GASTOS DE CAPITAL
		REMUNERACIONES	COMPRA DE BIENES Y SERVICIOS NO PERSONALES	TOTAL	PAGOS FINANCIEROS	PAGOS DE PREVISION SOCIAL	SUBVENCIONES A ENTIDADES NO LUCRATIVAS	APORTES A EMPRESAS Y SUBSIDIOS AL SECTOR PRIVADO	APORTES A MUNICIPALIDADES	OTROS APORTES	TOTAL		INVERSION REAL	INVERSION FINANCIERA	TOTAL		
TOTAL GENERAL	1.702,1	702,5	257,4	959,9	37,7	13,3	8,4	10,0	44,8	4,3	118,5	1.078,4	509,5	40,7	550,2	73,5	623,7
A SERVICIOS GENERALES	630,0	447,6	107,0	554,6						4,3	4,3	558,9	45,9	25,2	71,1		71,1
1. ADMINISTRACION GENERAL	239,1	132,8	51,7	184,5						4,3	4,3	188,8	25,1	25,2	50,3		50,3
2. JUSTICIA Y SEGURIDAD	390,9	314,8	55,3	370,1								370,1	20,8		20,8		20,8
B SERVICIOS SOCIALES	629,6	174,9	100,7	275,6	9,3	13,3	3,3				25,9	301,5	241,3	14,4	255,7	72,4	328,1
1. EDUCACION Y CULTURA	243,0	64,4	48,7	113,1			1,2				1,2	114,3	128,7		128,7		128,7
2. SALUD PUBLICA	155,4	90,5	41,9	132,4								132,4	23,0		23,0		23,0
3. SEGURIDAD Y ASISTENCIA SOCIAL	147,0	20,0	10,1	30,1	9,3	13,3	0,1				22,7	52,8	17,4	14,4	31,8	62,4	94,2
4. VIVIENDA	10,6												0,6		0,6	10,0	10,6
5. SERVICIOS SANITARIOS DE AGUA E INCENDIO	72,3						1,0				1,0	1,0	71,3		71,3		71,3
6. OTROS SERVICIOS SOCIALES	1,3						1,0				1,0	1,0	0,3		0,3		0,3
C SERVICIOS ECONOMICOS	362,0	80,0	49,7	129,7				10,0			10,0	139,7	222,3		222,3		222,3
1. CARRETERAS Y VIAS DE NAVEGACION	272,0	37,9	26,3	64,2								64,2	207,8		207,8		207,8
2. AGRICULTURA GANADERIA y FOREST.	46,6	25,7	19,6	45,3								45,3	1,3		1,3		1,3
3. ENERGIA	34,0	7,6	3,4	11,0				10,0			10,0	21,0	13,0		13,0		13,0
4. INDUSTRIAS																	
5. TRANSPORTES Y COMUNICACIONES																	
6. OTROS SERVICIOS ECONOMICOS	9,4	8,8	0,4	9,2								9,2	0,2		0,2		0,2
D GASTOS INCLASIFICABLES	80,5				28,4		5,1		44,8		78,3	78,3	0,2		1,1	1,1	2,2
1. SERVICIOS DE LA DEUDA PUBLICA	29,5				28,4						28,4	28,4		1,1	1,1		1,1
2. SUBSIDIOS NO INCLUIDOS EN OTRA PARTE	5,1						5,1				5,1	5,1					
3. APORTES A LOS GOBIERNOS MUNICIPALES	45,9								44,8		44,8	44,8				1,1	1,1

CLASIFICACION FUNCIONAL - ECONOMICA

EN MILLONES DE PESOS

ECONOMICA FUNCIONAL	TOTAL GENERAL DE GASTOS	GASTOS CORRIENTES										GASTOS DE CAPITAL					
		CONSUMO			TRANSFERENCIAS							TOTAL GASTOS CORRIENTES	INVERSION DIRECTA			INVERSION INDIRECTA	TOTAL GASTOS DE CAPITAL
		REMUNERA CIONES	COMPRA DE BIENES Y SERVICIOS NO PERSONALES	TOTAL	PAGOS FINANCIEROS	PAGOS DE PREVISION SOCIAL	SUBVENCIONES A ENTIDADES NO LUCRATIVAS	APORTES A EMPRESAS Y SUBSIDIOS AL SECTOR PRIVADO	APORTES A MUNICIPALI- DADES	OTROS APORTES	TOTAL		INVERSION REAL	INVERSION FINANCIERA	TOTAL		
TOTAL GENERAL	6,060,6	2,457,5	527,1	2,984,6	133,1	670,8	69,1	2,0	268,1	19,3	1,162,4	4,147,0	1,711,1		1,711,1	202,5	1,913,6
A SERVICIOS GENERALES	1,166,3	912,6	203,6	1,116,2						6,0	6,0	1,122,2	44,1		44,1		44,1
1. ADMINISTRACION GENERAL	421,8	233,7	163,4	397,1						6,0	6,0	403,1	18,7		18,7		18,7
2. JUSTICIA Y SEGURIDAD	744,5	678,9	40,2	719,1								719,1	25,4		25,4		25,4
B SERVICIOS SOCIALES	2,411,5	1,237,9	242,0	1,479,9	5,7	670,8	50,1			11,8	738,4	2,218,3	193,2		193,2		193,2
1. EDUCACION Y CULTURA	1,038,9	866,4	60,0	926,4	5,5		34,7			7,9	48,1	974,5	64,4		64,4		64,4
2. SALUD PUBLICA	515,4	323,8	148,2	472,0			0,9				0,9	472,9	42,5		42,5		42,5
3. SEGURIDAD Y ASISTENCIA SOCIAL	722,4	19,5	8,8	28,3		670,8	13,0			3,7	687,5	715,8	6,6		6,6		6,6
4. VIVIENDA	44,1	5,3	0,9	6,2								6,2	37,9		37,9		37,9
5. SERVICIOS SANITARIOS DE AGUA E INCENDIO	89,6	22,9	24,1	47,0	0,2		0,4			0,2	0,8	47,8	41,8		41,8		41,8
6. OTROS SERVICIOS SOCIALES	1,1			1,1			1,1				1,1	1,1			1,1		1,1
C SERVICIOS ECONOMICOS	2,088,0	307,0	81,5	388,5	0,7		19,0	2,0		1,5	23,2	411,7	1,473,8		1,473,8	202,5	1,676,3
1. CARRETERAS Y VIAS DE NAVEGACION	1,464,3	210,0	60,5	270,5	0,7		19,0			1,5	21,2	291,7	1,172,6		1,172,6		1,172,6
2. AGRICULTURA GANADERIA y FOREST.	67,0	23,6	10,9	34,5								34,5	32,5		32,5		32,5
3. ENERGIA	86,4		1,1	1,1								1,1	85,3		85,3		85,3
4. INDUSTRIAS	150,9	3,8	0,5	4,3				2,0			2,0	6,3	144,6		144,6		144,6
5. TRANSPORTES Y COMUNICACIONES	71,0	46,3	5,3	51,6								51,6	19,4		19,4		19,4
6. OTROS SERVICIOS ECONOMICOS	248,4	23,3	3,2	26,5								26,5	19,4		19,4	202,5	221,9
D GASTOS INCLASIFICABLES	394,8				126,7				268,1		394,8	394,8					
1. SERVICIOS DE LA DEUDA PUBLICA	126,7						126,7				126,7	126,7					
2. SUBSIDIOS NO INCLUIDOS EN OTRA PARTE																	
3. APORTES A LOS GOBIERNOS MUNICIPALES	268,1								268,1		268,1	268,1					

CLASIFICACION FUNCIONAL - ECONOMICA

EN MILLONES DE PESOS

ECONOMICA FUNCIONAL	TOTAL GENERAL DE GASTOS	GASTOS CORRIENTES										GASTOS DE CAPITAL						
		CONSUMO			TRANSFERENCIAS							TOTAL GASTOS CORRIENTES	INVERSION DIRECTA			INVERSION INDIRECTA	TOTAL GASTOS DE CAPITAL	
		REMUNERACIONES	COMPRA DE BIENES Y SERVICIOS NO PERSONALES	TOTAL	PAGOS FINANCIEROS	PAGOS DE PREVISION SOCIAL	SUBVENCIONES A ENTIDADES NO LUCRATIVAS	APORTES A EMPRESAS Y SUBSIDIOS AL SECTOR PRIVADO	APORTES A MUNICIPALIDADES	OTROS APORTES	TOTAL		INVERSION REAL	INVERSION FINANCIERA	TOTAL			
TOTAL GENERAL	1.422,6	624,1	202,2	826,3	29,9	3,1	18,1		28,9	3,0	83,0	909,3	407,6	18,8	426,4	86,9	513,3	
A SERVICIOS GENERALES	564,3	384,9	79,2	464,1			6,1			3,0	9,1	473,2	91,1		91,1		91,1	
1. ADMINISTRACION GENERAL	291,1	149,4	56,9	206,3			0,1			3,0	3,1	209,4	81,7		81,7		81,7	
2. JUSTICIA Y SEGURIDAD	273,2	235,5	22,3	257,8			6,0				6,0	263,8	9,4		9,4		9,4	
B SERVICIOS SOCIALES	393,0	154,9	77,4	232,3		3,1	9,8				12,9	245,2	135,7		135,7	12,1	147,8	
1. EDUCACION Y CULTURA	138,8	90,3	25,3	115,6			0,4				0,4	116,0	22,8		22,8		22,8	
2. SALUD PUBLICA	126,4	59,4	50,5	109,9			0,1				0,1	110,0	16,4		16,4		16,4	
3. SEGURIDAD Y ASISTENCIA SOCIAL	23,4	3,9	1,6	5,5		3,1					3,1	8,6	12,7		12,7	2,1	14,8	
4. VIVIENDA	77,2	1,3		1,3								1,3	75,9		75,9		75,9	
5. SERVICIOS SANITARIOS DE AGUA E INCENDIO	7,9												7,9		7,9		7,9	
6. OTROS SERVICIOS SOCIALES	19,3						9,3				9,3	9,3				10,0	10,0	
C SERVICIOS ECONOMICOS	363,4	84,3	45,6	129,9								129,9	180,8	10,0	190,8	42,7	233,5	
1. CARRETERAS Y VIAS DE NAVEGACION	205,6	40,2	25,2	65,4								65,4	140,2		140,2		140,2	
2. AGRICULTURA GANADERIA Y FOREST.	84,4	34,8	16,8	51,6								51,6	8,4		8,4	24,4	32,8	
3. ENERGIA	41,1	8,9	3,6	12,5								12,5	28,6		28,6		28,6	
4. INDUSTRIAS	16,2															16,2	16,2	
5. TRANSPORTES Y COMUNICACIONES	3,4												1,4		1,4	2,0	3,4	
6. OTROS SERVICIOS ECONOMICOS	12,7	0,4		0,4								0,4	2,2	10,0	12,2	0,1	12,3	
D GASTOS INCLASIFICABLES	101,9				29,9		2,2		28,9		61,0	61,0			8,8	8,8	32,1	40,9
1. SERVICIOS DE LA DEUDA PUBLICA	38,7				29,9						29,9	29,9			8,8	8,8		8,8
2. SUBSIDIOS NO INCLUIDOS EN OTRA PARTE	2,2						2,2				2,2	2,2						2,2
3. APORTES A LOS GOBIERNOS MUNICIPALES	61,0								28,9		28,9	28,9					32,1	32,1

CLASIFICACION FUNCIONAL - ECONOMICA

EN MILLONES DE PESOS

ECONOMICA FUNCIONAL	TOTAL GENERAL DE GASTOS	GASTOS CORRIENTES										GASTOS DE CAPITAL					
		CONSUMO			TRANSFERENCIAS							TOTAL GASTOS CORRIENTES	INVERSION DIRECTA			INVERSION INDIRECTA	TOTAL GASTOS DE CAPITAL
		REMUNERACIONES	COMPRA DE BIENES Y SERVICIOS NO PERSONALES	TOTAL	PAGOS FINANCIEROS	PAGOS DE PREVISION SOCIAL	SUBVENCIONES A ENTIDADES NO LUCRATIVAS	APORTES A EMPRESAS Y SUBSIDIOS AL SECTOR PRIVADO	APORTES A MUNICIPALIDADES	OTROS APORTES	TOTAL		INVERSION REAL	INVERSION FINANCIERA	TOTAL		
TOTAL GENERAL	2.030,8	1.013,3	211,5	1.224,8	31,0	146,5	13,4		67,9	3,2	262,0	1.486,8	535,2	6,3	541,5	2,5	544,0
A SERVICIOS GENERALES	483,9	356,8	65,3	422,1						3,2	3,2	425,3	52,3	6,3	58,6		58,6
1. ADMINISTRACION GENERAL	170,3	106,5	37,2	143,7						3,2	3,2	146,9	17,1	6,3	23,4		23,4
2. JUSTICIA Y SEGURIDAD	313,6	250,3	28,1	278,4								278,4	35,2		35,2		35,2
B SERVICIOS SOCIALES	1.187,1	599,8	133,8	733,6		146,5	11,5				158,0	891,6	295,5		295,5		295,5
1. EDUCACION Y CULTURA	389,8	355,3	15,0	370,3			7,9				7,9	378,2	11,6		11,6		11,6
2. SALUD PUBLICA	335,3	216,7	103,3	320,0								320,0	15,3		15,3		15,3
3. SEGURIDAD Y ASISTENCIA SOCIAL	186,0	22,6	14,1	36,7		146,5	1,6				148,1	184,8	1,2		1,2		1,2
4. VIVIENDA	236,5	5,1	1,4	6,5								6,5	230,0		230,0		230,0
5. SERVICIOS SANITARIOS DE AGUA E INCENDIO	31,2												31,2		31,2		31,2
6. OTROS SERVICIOS SOCIALES	8,3	0,1		0,1			2,0										2,0
C SERVICIOS ECONOMICOS	259,2	56,7	12,4	69,1			0,3				2,0	2,1	6,2		6,2		6,2
1. CARRETERAS Y VIAS DE NAVEGACION	73,9	20,3	1,4	21,7								21,7	52,2		52,2		52,2
2. AGRICULTURA GANADERIA Y FOREST.	12,9	7,9	3,2	11,1			0,3				0,3	11,4	1,5		1,5		1,5
3. ENERGIA	45,4	19,1	1,7	20,8								20,8	24,6		24,6		24,6
4. INDUSTRIAS	0,7	0,7		0,7								0,7			0,7		0,7
5. TRANSPORTES Y COMUNICACIONES	108,7	2,3	2,9	5,2								5,2	103,5		103,5		103,5
6. OTROS SERVICIOS ECONOMICOS	17,6	6,4	3,2	9,6								9,6	5,5		5,5	2,5	8,0
D GASTOS INCLASIFICABLES	100,6				31,0		1,6		67,9		100,5	100,5	0,1		0,1		0,1
1. SERVICIOS DE LA DEUDA PUBLICA	31,0				31,0						31,0	31,0					
2. SUBSIDIOS NO INCLUIDOS EN OTRA PARTE	1,6						1,6				1,6	1,6					
3. APORTES A LOS GOBIERNOS MUNICIPALES	68,0								67,9		67,9	67,9	0,1		0,1		0,1

CLASIFICACION FUNCIONAL - ECONOMICA

EN MILLONES DE PESOS

ECONOMICA FUNCIONAL	TOTAL GENERAL DE GASTOS	GASTOS CORRIENTES										GASTOS DE CAPITAL					
		CONSUMO			TRANSFERENCIAS							TOTAL GASTOS CORRIENTES	INVERSION DIRECTA			INVERSION INDIRECTA	TOTAL GASTOS DE CAPITAL
		REMUNERA CIONES	COMPRA DE BIENES Y SERVICIOS NO PERSONALES	TOTAL	PAGOS FINANCIEROS	PAGOS DE PREVISION SOCIAL	SUBVENCIONES A ENTIDADES NO LUCRATIVAS	APORTES A EMPRESAS Y SUBSIDIOS AL SECTOR PRIVADO	APORTES A MUNICIPALI- DADES	OTROS APORTES	TOTAL		INVERSION REAL	INVERSION FINANCIERA	TOTAL		
TOTAL GENERAL	1.512,9	522,0	128,6	650,6	33,6	36,8	18,5	0,7	98,2	4,5	192,3	842,9	608,4	0,8	609,2	60,8	670,0
A SERVICIOS GENERALES	473,5	335,2	77,5	412,7		5,9	10,0			4,5	20,4	433,1	40,4		40,4		40,4
1. ADMINISTRACION GENERAL	236,8	134,7	51,1	185,8			10,0			4,5	14,5	200,3	36,5		36,5		36,5
2. JUSTICIA Y SEGURIDAD	236,7	200,5	26,4	226,9		5,9					5,9	232,8	3,9		3,9		3,9
B SERVICIOS SOCIALES	226,8	130,5	29,5	160,0		30,9	8,5				39,4	199,4	27,4		27,4		27,4
1. EDUCACION Y CULTURA	125,0	98,7	11,7	110,4			4,0				4,0	114,4	10,6		10,6		10,6
2. SALUD PUBLICA	25,5	12,5	6,2	18,7			3,5				3,5	22,2	3,3		3,3		3,3
3. SEGURIDAD Y ASISTENCIA SOCIAL	63,3	19,3	11,6	30,9		30,9	1,0				31,9	62,8	0,5		0,5		0,5
4. VIVIENDA	1,6												1,6		1,6		1,6
5. SERVICIOS SANITARIOS DE AGUA E INCENDIO	11,4												11,4		11,4		11,4
6. OTROS SERVICIOS SOCIALES																	
C SERVICIOS ECONOMICOS	649,5	56,3	21,6	77,9				0,7	0,9		1,6	79,5	540,6		540,6	29,4	570,0
1. CARRETERAS Y VIAS DE NAVEGACION	298,6	19,7	12,5	32,2								32,2	266,4		266,4		266,4
2. AGRICULTURA GANADERIA Y FOREST.	237,0	31,7	8,4	40,1								40,1	196,9		196,9		196,9
3. ENERGIA	62,6	4,2	0,4	4,6					0,9		0,9	5,5	57,1		57,1		57,1
4. INDUSTRIAS	17,1															17,1	17,1
5. TRANSPORTES Y COMUNICACIONES	19,0							0,7			0,7	0,7	18,3		18,3		18,3
6. OTROS SERVICIOS ECONOMICOS	15,2	0,7	0,3	1,0								1,0	1,9		1,9	12,3	14,2
D GASTOS INCLASIFICABLES	163,1				33,6				97,3		130,9	130,9		0,8	0,8	31,4	32,2
1. SERVICIOS DE LA DEUDA PUBLICA	34,4					33,6					33,6	33,6		0,8	0,8		0,8
2. SUBSIDIOS NO INCLUIDOS EN OTRA PARTE																	
3. APORTES A LOS GOBIERNOS MUNICIPALES	128,7								97,3		97,3	97,3				31,4	31,4

CLASIFICACION FUNCIONAL - ECONOMICA

EN MILLONES DE PESOS

ECONOMICA FUNCIONAL	TOTAL GENERAL DE GASTOS	GASTOS CORRIENTES										GASTOS DE CAPITAL						
		CONSUMO			TRANSFERENCIAS							TOTAL GASTOS CORRIENTES	INVERSION DIRECTA			INVERSION INDIRECTA	TOTAL GASTOS DE CAPITAL	
		REMUNERA CIONES	COMPRA DE BIENES Y SERVICIOS NO PERSONALES	TOTAL	PAGOS FINANCIEROS	PAGOS DE PREVISION SOCIAL	SUBVENCIONES A ENTIDADES NO LUCRATIVAS	APORTES A EMPRESAS Y SUBSIDIOS AL SECTOR PRIVADO	APORTES A MUNICIPALI- DADES	OTROS APORTES	TOTAL		INVERSION REAL	INVERSION FINANCIERA	TOTAL			
TOTAL GENERAL	1.340,1	733,3	102,2	835,5	89,5	93,4	3,5			49,8		236,2	1.071,7	262,8	5,6	268,4		268,4
A SERVICIOS GENERALES	468,5	344,7	46,8	391,5								391,5	73,7	3,3	77,0		77,0	
1. ADMINISTRACION GENERAL	268,4	156,6	37,5	194,1								194,1	71,0	3,3	74,3		74,3	
2. JUSTICIA Y SEGURIDAD	200,1	188,1	9,3	197,4								197,4	2,7		2,7		2,7	
B SERVICIOS SOCIALES	437,2	287,0	39,2	326,2		93,4	3,5				96,9	423,1	14,1		14,1		14,1	
1. EDUCACION Y CULTURA	141,7	137,3	0,6	137,9			3,5				3,5	141,4	0,3		0,3		0,3	
2. SALUD PUBLICA	161,1	130,4	27,6	158,0								158,0	3,1		3,1		3,1	
3. SEGURIDAD Y ASISTENCIA SOCIAL	117,7	12,7	11,0	23,7		93,4					93,4	117,1	0,6		0,6		0,6	
4. VIVIENDA																		
5. SERVICIOS SANITARIOS DE AGUA E INCENDIO	16,7	6,6		6,6								6,6	10,1		10,1		10,1	
6. OTROS SERVICIOS SOCIALES																		
C SERVICIOS ECONOMICOS	289,6	101,6	16,2	117,8								117,8	171,8		171,8		171,8	
1. CARRETERAS Y VIAS DE NAVEGACION	172,7	54,6	13,0	67,6								67,6	105,1		105,1		105,1	
2. AGRICULTURA GANADERIA y FOREST.	45,6	18,7	2,4	21,1								21,1	24,5		24,5		24,5	
3. ENERGIA	52,5	17,4		17,4								17,4	35,1		35,1		35,1	
4. INDUSTRIAS	3,6	3,2	0,4	3,6								3,6						
5. TRANSPORTES Y COMUNI- CACIONES	3,6	3,6		3,6								3,6						
6. OTROS SERVICIOS ECONO- MICOS	11,6	4,1	0,4	4,5								4,5	7,1		7,1		7,1	
D GASTOS INCLASIFICABLES	144,8				89,5					49,8		139,3	139,3	3,2	2,3	5,5		5,5
1. SERVICIOS DE LA DEUDA PUBLICA	91,8				89,5							89,5	89,5		2,3	2,3		2,3
2. SUBSIDIOS NO INCLUIDOS + OTRA PARTE																		
3. APORTES A LOS GOBIERNOS MUNICIPALES	53,0									49,8		49,8	49,8	3,2	3,2		3,2	

CLASIFICACION FUNCIONAL - ECONOMICA

EN MILLONES DE PESOS

ECONOMICA FUNCIONAL	TOTAL GENERAL DE GASTOS	GASTOS CORRIENTES										GASTOS DE CAPITAL					
		CONSUMO			TRANSFERENCIAS							TOTAL GASTOS CORRIENTES	INVERSION DIRECTA			INVERSION INDIRECTA	TOTAL GASTOS DE CAPITAL
		REMUNERACIONES	COMPRA DE BIENES Y SERVICIOS NO PERSONALES	TOTAL	PAGOS FINANCIEROS	PAGOS DE PREVISION SOCIAL	SUBVENCIONES A ENTIDADES NO LUCRATIVAS	APORTES A EMPRESAS Y SUBSIDIOS AL SECTOR PRIVADO	APORTES A MUNICIPALIDADES	OTROS APORTES	TOTAL		INVERSION REAL	INVERSION FINANCIERA	TOTAL		
TOTAL GENERAL	7.913,1	4.058,0	876,5	4.934,5	60,1	961,2	135,6	308,0	352,9	11,1	1.828,9	6.763,4	1.084,7	62,9	1.147,6	2,1	1.149,7
SERVICIOS GENERALES	1.979,1	1.566,3	198,7	1.765,0						11,1	11,1	1.776,1	203,0		203,0		203,0
1. ADMINISTRACION GENERAL	763,0	481,1	120,2	601,3						11,1	11,1	612,4	150,6		150,6		150,6
2. JUSTICIA Y SEGURIDAD	1.216,1	1.085,2	78,5	1.163,7								1.163,7	52,4		52,4		52,4
SERVICIOS SOCIALES	3.666,2	1.857,5	436,4	2.293,9		961,2	130,3	27,9			1.119,4	3.413,3	252,8	0,1	252,9		252,9
1. EDUCACION Y CULTURA	1.284,4	1.007,9	84,7	1.092,6			112,9				112,9	1.205,5	78,9		78,9		78,9
2. SALUD PUBLICA	891,3	632,6	198,9	831,5			12,3				12,3	843,8	47,4	0,1	47,5		47,5
3. SEGURIDAD Y ASISTENCIA SOCIAL	1.290,5	178,8	144,5	323,3		961,2	3,4				964,6	1.287,9	2,6		2,6		2,6
4. VIVIENDA	113,1	7,7	0,5	8,2								8,2	104,9		104,9		104,9
5. SERVICIOS SANITARIOS DE AGUA E INCENDIO	19,0												19,0		19,0		19,0
6. OTROS SERVICIOS SOCIALES	67,9	30,5	7,8	38,3			1,7	27,9			29,6	67,9			67,9		67,9
SERVICIOS ECONOMICOS	1.786,2	634,2	241,4	875,6			1,6	280,1			281,7	1.157,3	628,9		628,9		628,9
1. CARRETERAS Y VIAS DE NAVEGACION	733,4	381,0	50,3	431,3								431,3	302,1		302,1		302,1
2. AGRICULTURA GANADERIA Y FOREST.	716,2	157,1	94,8	251,9			0,2	257,6			257,8	509,7	206,5		206,5		206,5
3. ENERGIA	227,7	58,0	68,4	126,4			1,4				1,4	127,8	99,9		99,9		99,9
4. INDUSTRIAS	43,9	20,0	1,3	21,3				22,5			22,5	43,8	0,1		0,1		0,1
5. TRANSPORTES Y COMUNICACIONES	14,5												14,5		14,5		14,5
6. OTROS SERVICIOS ECONOMICOS	50,5	18,1	26,6	44,7								44,7	5,8		5,8		5,8
GASTOS INCLASIFICABLES	481,6				60,1		3,7		352,9		416,7	416,7		62,8	62,8	2,1	64,9
1. SERVICIOS DE LA DEUDA PUBLICA	122,9				60,1						60,1	60,1		62,8	62,8		62,8
2. SUBSIDIOS NO INCLUIDOS EN OTRA PARTE	3,5						3,5				3,5	3,5					
3. APORTES A LOS GOBIERNOS MUNICIPALES	355,2						0,2		352,9		353,1	353,1				2,1	2,1

CLASIFICACION FUNCIONAL - ECONOMICA

EN MILLONES DE PESOS

ECONOMICA FUNCIONAL	TOTAL GENERAL DE GASTOS	GASTOS CORRIENTES										GASTOS DE CAPITAL					
		CONSUMO			TRANSFERENCIAS							TOTAL GASTOS CORRIENTES	INVERSION DIRECTA			INVERSION INDIRECTA	TOTAL GASTOS DE CAPITAL
		REMUNERACIONES	COMPRA DE BIENES Y SERVICIOS NO PERSONALES	TOTAL	PAGOS FINANCIEROS	PAGOS DE PREVISION SOCIAL	SUBVENCIONES A ENTIDADES NO LUCRATIVAS	APORTES A EMPRESAS Y SUBSIDIOS AL SECTOR PRIVADO	APORTES A MUNICIPALIDADES	OTROS APORTES	TOTAL		INVERSION REAL	INVERSION FINANCIERA	TOTAL		
TOTAL GENERAL	2.149,4	1.010,6	181,8	1.192,4	31,5	17,5	46,5		32,1	5,2	132,8	1.325,2	690,6	37,8	728,4	95,8	824,2
A SERVICIOS GENERALES	720,6	518,9	84,9	603,8						4,2	4,2	608,0	76,5		76,5	36,1	112,6
1. ADMINISTRACION GENERAL	367,7	215,4	47,0	262,4						4,2	4,2	266,6	65,0		65,0	36,1	101,1
2. JUSTICIA Y SEGURIDAD	352,9	303,5	37,9	341,4								341,4	11,5		11,5		11,5
B SERVICIOS SOCIALES	689,8	381,4	58,1	439,5		17,5	38,9			1,0	57,4	496,9	137,0	16,6	153,6	39,3	192,9
1. EDUCACION Y CULTURA	284,4	259,4	7,8	267,2			6,5				6,5	273,7	10,7		10,7		10,7
2. SALUD PUBLICA	180,0	109,4	46,7	156,1								156,1	23,9		23,9		23,9
3. SEGURIDAD Y ASISTENCIA SOCIAL	104,3	10,9	3,0	13,9		17,5	2,2			1,0	20,7	34,6	53,1	16,6	69,7		69,7
4. VIVIENDA	69,5						27,4				27,4	27,4	2,8		2,8	39,3	42,1
5. SERVICIOS SANITARIOS DE AGUA E INCENDIO	46,0												46,0		46,0		46,0
6. OTROS SERVICIOS SOCIALES	5,6	1,7	0,6	2,3			2,8				2,8	5,1	0,5		0,5		0,5
C SERVICIOS ECONOMICOS	656,1	110,3	38,8	149,1			2,6				2,6	151,7	477,1	21,2	498,3	6,1	504,4
1. CARRETERAS Y VIAS DE NAVEGACION	332,6	50,9	19,1	70,0								70,0	262,6		262,6		262,6
2. AGRICULTURA GANADERIA Y FOREST.	93,7	51,3	16,7	68,0			2,6				2,6	70,6	23,1		23,1		23,1
3. ENERGIA	151,6	2,4	0,8	3,2								3,2	148,4		148,4		148,4
4. INDUSTRIAS	29,7	2,2	0,1	2,3								2,3	0,1	21,2	21,3	6,1	27,4
5. TRANSPORTES Y COMUNICACIONES	5,9												5,9		5,9		5,9
6. OTROS SERVICIOS ECONOMICOS	42,6	3,5	2,1	5,6								5,6	37,0		37,0		37,0
D GASTOS INCLASIFICABLES	82,9				31,5		5,0		32,1		68,6	68,6				14,3	14,3
1. SERVICIOS DE LA DEUDA PUBLICA	31,5				31,5						31,5	31,5					
2. SUBSIDIOS NO INCLUIDOS OTRA PARTE	5,0						5,0				5,0	5,0					
3. APORTES A LOS GOBIERNOS MUNICIPALES	46,4								32,1		32,1	32,1				14,3	14,3

CLASIFICACION FUNCIONAL - ECONOMICA

EN MILLONES DE PESOS

ECONOMICA FUNCIONAL	TOTAL GENERAL DE GASTOS	GASTOS CORRIENTES										GASTOS DE CAPITAL					
		CONSUMO			TRANSFERENCIAS							TOTAL GASTOS CORRIENTES	INVERSION DIRECTA			INVERSION INDIRECTA	TOTAL GASTOS DE CAPITAL
		REMUNERACIONES	COMPRA DE BIENES Y SERVICIOS NO PERSONALES	TOTAL	PAGOS FINANCIEROS	PAGOS DE PREVISION SOCIAL	SUBVENCIONES A ENTIDADES NO LUCRATIVAS	APORTES A EMPRESAS Y SUBSIDIOS AL SECTOR PRIVADO	APORTES A MUNICIPALIDADES	OTROS APORTES	TOTAL		INVERSION REAL	INVERSION FINANCIERA	TOTAL		
TOTAL GENERAL	1.412,2	551,1	175,1	726,2	14,0	0,4	10,9		26,5	0,7	52,5	778,7	616,6	16,9	633,5		633,5
A SERVICIOS GENERALES	417,1	286,7	84,3	371,0		0,4				0,7	1,1	372,1	28,4	16,6	45,0		45,0
1. ADMINISTRACION GENERAL	188,8	90,2	54,6	144,8		0,4				0,7	1,1	145,9	26,3	16,6	42,9		42,9
2. JUSTICIA Y SEGURIDAD	228,3	196,5	29,7	226,2								226,2	2,1		2,1		2,1
B SERVICIOS SOCIALES	371,2	232,3	75,9	308,2			4,5				4,5	312,7	58,5		58,5		58,5
1. EDUCACION Y CULTURA	207,8	166,0	13,2	179,2			4,5				4,5	183,7	24,1		24,1		24,1
2. SALUD PUBLICA	86,4	46,7	30,1	76,8								76,8	9,6		9,6		9,6
3. SEGURIDAD Y ASISTENCIA SOCIAL	44,5	13,9	27,0	40,9								40,9	3,6		3,6		3,6
4. VIVIENDA	6,5												6,5		6,5		6,5
5. SERVICIOS SANITARIOS DE AGUA E INCENDIO	8,0												8,0		8,0		8,0
6. OTROS SERVICIOS SOCIALES	18,0	5,7	5,6	11,3								11,3	6,7		6,7		6,7
C SERVICIOS ECONOMICOS	576,7	32,1	14,9	47,0								47,0	529,7		529,7		529,7
1. CARRETERAS Y VIAS DE NAVEGACION	330,2	14,3	4,6	18,9								18,9	311,3		311,3		311,3
2. AGRICULTURA GANADERIA y FOREST.	26,7	11,3	7,6	18,9								18,9	7,8		7,8		7,8
3. ENERGIA	130,7	2,8	2,1	4,9								4,9	125,8		125,8		125,8
4. INDUSTRIAS																	
5. TRANSPORTES Y COMUNICACIONES	78,5												78,5		78,5		78,5
6. OTROS SERVICIOS ECONOMICOS	10,6	3,7	0,6	4,3								4,3	6,3		6,3		6,3
D GASTOS INCLASIFICABLES	47,2				14,0		6,4		26,5		46,9	46,9		0,3	0,3		0,3
1. SERVICIOS DE LA DEUDA PUBLICA	14,3				14,0						14,0	14,0		0,3	0,3		0,3
2. SUBSIDIOS NO INCLUIDOS EN OTRA PARTE	6,4						6,4				6,4	6,4					
3. APORTES A LOS GOBIERNOS MUNICIPALES	26,5								26,5		26,5	26,5					

CLASIFICACION FUNCIONAL - ECONOMICA

EN MILLONES DE PESOS

ECONOMICA FUNCIONAL	TOTAL GENERAL DE GASTOS	GASTOS CORRIENTES										GASTOS DE CAPITAL					
		CONSUMO			TRANSFERENCIAS							TOTAL GASTOS CORRIENTES	INVERSION DIRECTA			INVERSION INDIRECTA	TOTAL GASTOS DE CAPITAL
		REMUNERACIONES	COMPRA DE BIENES Y SERVICIOS NO PERSONALES	TOTAL	PAGOS FINANCIEROS	PAGOS DE PREVISION SOCIAL	SUBVENCIONES A ENTIDADES NO LUCRATIVAS	APORTES A EMPRESAS Y SUBSIDIOS AL SECTOR PRIVADO	APORTES A MUNICIPALIDADES	OTROS APORTES	TOTAL		INVERSION REAL	INVERSION FINANCIERA	TOTAL		
TOTAL GENERAL	2.077,9	652,6	169,2	821,8	24,3	12,9	37,9		182,2	41,5	298,8	1.120,6	907,3		907,3	50,0	957,3
A SERVICIOS GENERALES	566,7	425,1	112,9	538,0						3,0	3,0	541,0	25,7		25,7		25,7
1. ADMINISTRACION GENERAL	256,7	161,8	74,7	236,5						3,0	3,0	239,5	17,2		17,2		17,2
2. JUSTICIA Y SEGURIDAD	310,0	263,3	38,2	301,5								301,5	8,5		8,5		8,5
B SERVICIOS SOCIALES	385,9	202,5	49,5	252,0		12,9	35,1			0,2	48,2	300,2	85,7		85,7		85,7
1. EDUCACION Y CULTURA	174,4	119,1	23,8	142,9			12,7				12,7	155,6	18,8		18,8		18,8
2. SALUD PUBLICA	104,7	66,0	18,8	84,8			15,8				15,8	100,6	4,1		4,1		4,1
3. SEGURIDAD Y ASISTENCIA SOCIAL	31,0	13,2	3,9	17,1		12,9				0,2	13,1	30,2	0,8		0,8		0,8
4. VIVIENDA	6,5	2,5	2,4	4,9								4,9	1,6		1,6		1,6
5. SERVICIOS SANITARIOS DE AGUA E INCENDIO	56,7	1,7	0,6	2,3								2,3	54,4		54,4		54,4
6. OTROS SERVICIOS SOCIALES	12,6						6,6				6,6	6,6	6,0		6,0		6,0
C SERVICIOS ECONOMICOS	916,1	25,0	6,8	31,8			0,1			38,3	38,4	70,2	795,9		795,9	50,0	845,9
1. CARRETERAS Y VIAS DE NAVEGACION	341,6	18,7	3,8	22,5								22,5	319,1		319,1		319,1
2. AGRICULTURA GANADERIA Y FOREST.	146,7	6,3	3,0	9,3			0,1			38,3	38,4	47,7	99,0		99,0		99,0
3. ENERGIA	107,2												107,2		107,2		107,2
4. INDUSTRIAS																	
5. TRANSPORTES Y COMUNICACIONES	74,4												74,4		74,4		74,4
6. OTROS SERVICIOS ECONOMICOS	246,2												196,2		196,2	50,0	246,2
D GASTOS INCLASIFICABLES	209,2				24,3		2,7		182,2		209,2	209,2					
1. SERVICIOS DE LA DEUDA PUBLICA	24,3				24,3						24,3	24,3					
2. SUBSIDIOS NO INCLUIDOS EN OTRA PARTE	2,7						2,7				2,7	2,7					
3. APORTES A LOS GOBIERNOS MUNICIPALES	182,2								182,2		182,2	182,2					



CLASIFICACION FUNCIONAL - ECONOMICA

EN MILLONES DE PESOS

ECONOMICA FUNCIONAL	TOTAL GENERAL DE GASTOS	GASTOS CORRIENTES										GASTOS DE CAPITAL					
		CONSUMO			TRANSFERENCIAS							TOTAL GASTOS CORRIENTES	INVERSION DIRECTA			INVERSION INDIRECTA	TOTAL GASTOS DE CAPITAL
		REMUNERACIONES	COMPRA DE BIENES Y SERVICIOS NO PERSONALES	TOTAL	PAGOS FINANCIEROS	PAGOS DE PREVISION SOCIAL	SUBVENCIONES A ENTIDADES NO LUCRATIVAS	APORTES A EMPRESAS Y SUBSIDIOS AL SECTOR PRIVADO	APORTES A MUNICIPALIDADES	OTROS APORTES	TOTAL		INVERSION REAL	INVERSION FINANCIERA	TOTAL		
TOTAL GENERAL	2.840,0	1.542,0	239,1	1.781,1	71,7	283,9	3,6		106,1		465,3	2.246,4	586,4	1,0	587,4	6,2	593,6
A SERVICIOS GENERALES	704,9	575,5	91,3	666,8			0,2				0,2	667,0	36,9	1,0	37,9		37,9
1. ADMINISTRACION GENERAL	234,4	171,8	40,1	211,9			0,2				0,2	212,1	21,3	1,0	22,3		22,3
2. JUSTICIA Y SEGURIDAD	470,5	403,7	51,2	454,9								454,9	15,6		15,6		15,6
B SERVICIOS SOCIALES	1.495,6	883,4	119,3	1.002,7		283,9	3,4				287,3	1.290,0	199,4		199,4	6,2	205,6
1. EDUCACION Y CULTURA	547,1	498,1	18,6	516,7			0,2				0,2	516,9	30,2		30,2		30,2
2. SALUD PUBLICA	387,6	278,3	82,0	360,3			2,3				2,3	362,6	25,0		25,0		25,0
3. SEGURIDAD Y ASISTENCIA SOCIAL	369,4	59,0	18,4	77,4		283,9	0,9				284,8	362,2	7,2		7,2		7,2
4. VIVIENDA	105,1	10,0	0,3	10,3								10,3	94,8		94,8		94,8
5. SERVICIOS SANITARIOS DE AGUA E INCENDIO	85,3	38,0		38,0								38,0	41,1		41,1	6,2	47,3
6. OTROS SERVICIOS SOCIALES	1,1												1,1		1,1		1,1
C SERVICIOS ECONOMICOS	461,7	83,1	28,5	111,6								111,6	350,1		350,1		350,1
1. CARRETERAS Y VIAS DE NAVEGACION	212,7	25,3	2,4	27,7								27,7	185,0		185,0		185,0
2. AGRICULTURA GANADERIA Y FOREST.	54,0	7,5	5,2	12,7								12,7	41,3		41,3		41,3
3. ENERGIA	123,7	44,0	19,9	63,9								63,9	59,8		59,8		59,8
4. INDUSTRIAS																	
5. TRANSPORTES Y COMUNICACIONES	62,7												62,7		62,7		62,7
6. OTROS SERVICIOS ECONOMICOS	8,6	6,3	1,0	7,3								7,3	1,3		1,3		1,3
D GASTOS INCLASIFICABLES	177,8				71,7				106,1		177,8	177,8					
1. SERVICIOS DE LA DEUDA PUBLICA	71,7				71,7						71,7	71,7					
2. SUBSIDIOS NO INCLUIDOS EN OTRA PARTE																	
3. APORTES A LOS GOBIERNOS MUNICIPALES	106,1								106,1		106,1	106,1					

CLASIFICACION FUNCIONAL - ECONOMICA

EN MILLONES DE PESOS

ECONOMICA FUNCIONAL	TOTAL GENERAL DE GASTOS	GASTOS CORRIENTES										GASTOS DE CAPITAL					
		CONSUMO			TRANSFERENCIAS							TOTAL GASTOS CORRIENTES	INVERSION DIRECTA			INVERSION INDIRECTA	TOTAL GASTOS DE CAPITAL
		REMUNERA CIONES	COMPRA DE BIENES Y SERVICIOS NO PERSONALES	TOTAL	PAGOS FINANCIEROS	PAGOS DE PREVISION SOCIAL	SUBVENCIONES A ENTIDADES NO LUCRATIVAS	APORTES A EMPRESAS Y SUBSIDIOS AL SECTOR PRIVADO	APORTES A MUNICIPALI- DADES	OTROS APORTES	TOTAL		INVERSION REAL	INVERSION FINANCIERA	TOTAL		
TOTAL GENERAL	3.514,7	1.634,4	454,6	2.089,0	45,2	330,6	32,0	175,3	57,9	6,0	647,0	2.736,0	727,3	51,4	778,7	778,7	
A SERVICIOS GENERALES	755,9	507,8	109,4	617,2			0,4			6,0	6,4	623,6	132,3		132,3	132,3	
1. ADMINISTRACION GENERAL	396,0	197,6	60,2	257,8			0,4			6,0	6,4	264,2	131,8		131,8	131,8	
2. JUSTICIA Y SEGURIDAD	359,9	310,2	49,2	359,4								359,4	0,5		0,5	0,5	
B SERVICIOS SOCIALES	1.710,8	919,6	263,9	1.183,5		330,6	30,1				360,7	1.544,2	117,8	48,8	166,6	166,6	
1. EDUCACION Y CULTURA	632,5	588,1	6,9	595,0			8,7				8,7	603,7	28,8		28,8	28,8	
2. SALUD PUBLICA	368,7	263,6	101,3	364,9								364,9	3,8		3,8	3,8	
3. SEGURIDAD Y ASISTENCIA SOCIAL	512,5	30,8	123,4	154,2		330,6	21,0				351,6	505,8	6,7		6,7	6,7	
4. VIVIENDA	89,5	12,0	2,9	14,9								14,9	25,8	48,8	74,6	74,6	
5. SERVICIOS SANITARIOS DE AGUA E INCENDIO	96,3	25,1	29,4	54,5								54,5	41,8		41,8	41,8	
6. OTROS SERVICIOS SOCIALES	11,3						0,4				0,4	0,4	10,9		10,9	10,9	
C SERVICIOS ECONOMICOS	943,5	207,0	81,3	288,3	1,7		1,5	175,3			178,5	466,8	476,7		476,7	476,7	
1. CARRETERAS Y VIAS DE NAVEGACION	274,8	95,2	12,2	107,4	1,7						1,7	109,1	165,7		165,7	165,7	
2. AGRICULTURA GANADERIA Y FOREST.	397,0	61,2	52,3	113,5				160,3			160,3	273,8	123,2		123,2	123,2	
3. ENERGIA	66,2	12,7	5,6	18,3								18,3	47,9		47,9	47,9	
4. INDUSTRIAS	27,9	1,8	0,5	2,3								2,3	25,6		25,6	25,6	
5. TRANSPORTES Y COMUNI- CACIONES	67,7	8,8	1,4	10,2								10,2	57,5		57,5	57,5	
6. OTROS SERVICIOS ECONO- MICOS	109,9	27,3	9,3	36,6			1,5	15,0			16,5	53,1	56,8		56,8	56,8	
D GASTOS INCLASIFICABLES	104,5				43,5				57,9		101,4	101,4	0,5	2,6	3,1	3,1	
1. SERVICIOS DE LA DEUDA PUBLICA	46,1				43,5						43,5	43,5		2,6	2,6	2,6	
2. SUBSIDIOS NO INCLUIDOS EN OTRA PARTE																	
3. APORTES A LOS GOBIERNOS MUNICIPALES	58,4								57,9		57,9	57,9	0,5		0,5	0,5	

CLASIFICACION FUNCIONAL - ECONOMICA

EN MILLONES DE PESOS

ECONOMICA FUNCIONAL	TOTAL GENERAL DE GASTOS	GASTOS CORRIENTES										GASTOS DE CAPITAL					
		CONSUMO			TRANSFERENCIAS							TOTAL GASTOS CORRIENTES	INVERSION DIRECTA			TOTAL GASTOS DE CAPITAL	
		REMUNERACIONES	COMPRA DE BIENES Y SERVICIOS NO PERSONALES	TOTAL	PAGOS FINANCIEROS	PAGOS DE PREVISION SOCIAL	SUBVENCIONES A ENTIDADES NO LUCRATIVAS	APORTES A EMPRESAS Y SUBSIDIOS AL SECTOR PRIVADO	APORTES A MUNICIPALIDADES	OTROS APORTES	TOTAL		INVERSION REAL	INVERSION FINANCIERA	TOTAL		INVERSION INDIRECTA
TOTAL GENERAL	1.884,4	843,1	208,2	1.051,3	71,0	98,8	17,4		56,0	54,2	297,4	1.348,7	530,7	2,0	532,7	3,0	535,7
A SERVICIOS GENERALES	343,0	289,6	46,5	336,1								336,1	6,9		6,9		6,9
1. ADMINISTRACION GENERAL	159,0	126,7	26,0	152,7								152,7	6,3		6,3		6,3
2. JUSTICIA Y SEGURIDAD	184,0	162,9	20,5	183,4								183,4	0,6		0,6		0,6
B SERVICIOS SOCIALES	642,4	429,4	80,6	510,0		98,8	17,4				116,2	626,2	16,2		16,2		16,2
1. EDUCACION Y CULTURA	266,4	253,9	6,3	260,2			3,2				3,2	263,4	3,0		3,0		3,0
2. SALUD PUBLICA	139,9	106,3	25,3	131,6			0,9				0,9	132,5	7,4		7,4		7,4
3. SEGURIDAD Y ASISTENCIA SOCIAL	181,4	32,4	46,1	78,5		98,8	3,8				102,6	181,1	0,3		0,3		0,3
4. VIVIENDA	1,3	0,4	0,7	1,1								1,1	0,2		0,2		0,2
5. SERVICIOS SANITARIOS DE AGUA E INCENDIO	42,2	36,4	2,2	38,6			0,1				0,1	38,7	3,5		3,5		3,5
6. OTROS SERVICIOS SOCIALES	11,2						9,4				9,4	9,4	1,8		1,8		1,8
C SERVICIOS ECONOMICOS	760,5	124,1	71,6	195,7						54,2	54,2	249,9	507,6		507,6	3,0	510,6
1. CARRETERAS Y VIAS DE NAVEGACION	311,3	24,4	15,6	40,0								40,0	271,3		271,3		271,3
2. AGRICULTURA GANADERIA Y FOREST.	110,1	9,6	1,5	11,1								11,1	99,0		99,0		99,0
3. ENERGIA	206,9	81,6	50,2	131,8								131,8	75,1		75,1		75,1
4. INDUSTRIAS	112,2									54,2	54,2	54,2	58,0		58,0		58,0
5. TRANSPORTES Y COMUNICACIONES																	
6. OTROS SERVICIOS ECONOMICOS	20,0	8,5	4,3	12,8								12,8	4,2		4,2	3,0	7,2
D GASTOS INCLASIFICABLES	138,5		9,5	9,5	71,0				56,0		127,0	136,5		2,0	2,0		2,0
1. SERVICIOS DE LA DEUDA PUBLICA	82,5		9,5	9,5	71,0						71,0	80,5		2,0	2,0		2,0
2. SUBSIDIOS NO INCLUIDOS EN OTRA PARTE																	
3. APORTES A LOS GOBIERNOS MUNICIPALES	56,0								56,0		56,0	56,0					

CLASIFICACION FUNCIONAL - ECONOMICA

EN MILLONES DE PESOS

ECONOMICA FUNCIONAL	TOTAL GENERAL DE GASTOS	GASTOS CORRIENTES										GASTOS DE CAPITAL					
		CONSUMO			TRANSFERENCIAS							TOTAL GASTOS CORRIENTES	INVERSION DIRECTA			INVERSION INDIRECTA	TOTAL GASTOS DE CAPITAL
		REMUNERACIONES	COMPRA DE BIENES Y SERVICIOS NO PERSONALES	TOTAL	PAGOS FINANCIEROS	PAGOS DE PREVISION SOCIAL	SUBVENCIONES A ENTIDADES NO LUCRATIVAS	APORTES A EMPRESAS Y SUBSIDIOS AL SECTOR PRIVADO	APORTES A MUNICIPALIDADES	OTROS APORTES	TOTAL		INVERSION REAL	INVERSION FINANCIERA	TOTAL		
TOTAL GENERAL	2.222,3	1.009,0	254,3	1.263,3	22,1	13,9	30,4	5,6	45,2	6,7	123,9	1.387,2	455,1	3,7	458,8	376,3	835,1
A SERVICIOS GENERALES	691,8	518,0	127,7	645,7						6,7	6,7	652,4	39,4		39,4		39,4
1. ADMINISTRACION GENERAL	344,5	228,3	82,7	311,0						6,7	6,7	317,7	26,8		26,8		26,8
2. JUSTICIA Y SEGURIDAD	347,3	289,7	45,0	334,7								334,7	12,6		12,6		12,6
B SERVICIOS SOCIALES	709,8	405,3	90,9	496,2		13,9	30,4				44,3	540,5	154,3		154,3	15,0	169,3
1. EDUCACION Y CULTURA	365,7	277,8	34,6	312,4			19,6				19,6	332,0	33,7		33,7		33,7
2. SALUD PUBLICA	181,6	90,2	42,6	132,8			8,6				8,6	141,4	40,2		40,2		40,2
3. SEGURIDAD Y ASISTENCIA SOCIAL	44,0	20,3	5,4	25,7		13,9	0,1				14,0	39,7	4,3		4,3		4,3
4. VIVIENDA	36,8	3,8	0,4	4,2								4,2	32,6		32,6		32,6
5. SERVICIOS SANITARIOS DE AGUA E INCENDIO	59,6	11,0	5,1	16,1								1,1	43,5		43,5		43,5
6. OTROS SERVICIOS SOCIALES	22,1	2,2	2,8	5,0			2,1				2,1	7,1				15,0	15,0
C SERVICIOS ECONOMICOS	749,7	85,7	35,7	121,4				5,6			5,6	127,0	261,4		261,4	361,3	622,7
1. CARRETERAS Y VIAS DE NAVEGACION	209,4	23,0	9,4	32,4								32,4	177,0		177,0		177,0
2. AGRICULTURA GANADERIA Y FOREST.	103,5	35,2	9,3	44,5								44,5	59,0		59,0		59,0
3. ENERGIA	24,1	11,0	5,1	16,1								16,1	8,0		8,0		8,0
4. INDUSTRIAS	5,6							5,6			5,6	5,6					
5. TRANSPORTES Y COMUNICACIONES	32,0	7,1	9,7	16,8								16,8	15,2		15,2		15,2
6. OTROS SERVICIOS ECONOMICOS	375,1	9,4	2,2	11,6								11,6	2,2		2,2	361,3	363,5
D GASTOS INCLASIFICABLES	71,0				22,1				45,2		67,3	67,3		3,7	3,7		3,7
1. SERVICIOS DE LA DEUDA PUBLICA	25,8				22,1						22,1	22,1		3,7	3,7		3,7
2. SUBSIDIOS NO INCLUIDOS POR OTRA PARTE																	
3. APORTES A LOS GOBIERNOS MUNICIPALES	45,2								45,2		45,2	45,2					

CLASIFICACION FUNCIONAL - ECONOMICA

EN MILLONES DE PESOS

ECONOMICA FUNCIONAL	TOTAL GENERAL DE GASTOS	GASTOS CORRIENTES										GASTOS DE CAPITAL					
		CONSUMO			TRANSFERENCIAS							TOTAL GASTOS CORRIENTES	INVERSION DIRECTA			INVERSION INDIRECTA	TOTAL GASTOS DE CAPITAL
		REMUNERACIONES	COMPRA DE BIENES Y SERVICIOS NO PERSONALES	TOTAL	PAGOS FINANCIEROS	PAGOS DE PREVISION SOCIAL	SUBVENCIONES A ENTIDADES NO LUCRATIVAS	APORTES A EMPRESAS Y SUBSIDIOS AL SECTOR PRIVADO	APORTES A MUNICIPALIDADES	OTROS APORTES	TOTAL		INVERSION REAL	INVERSION FINANCIERA	TOTAL		
TOTAL GENERAL	16.113,7	6.407,8	910,7	7.318,5	234,4	3.032,8	40,0	25,0	1.294,5	20,3	4.647,0	11.965,5	3.790,4	292,8	4.083,2	65,0	4.148,2
A SERVICIOS GENERALES	3.055,5	2.508,3	338,2	2.846,5						18,1	18,1	2.864,6	190,9		190,9		190,9
1. ADMINISTRACION GENERAL	1.043,7	736,3	157,4	893,7						18,1	18,1	911,8	131,9		131,9		131,9
2. JUSTICIA Y SEGURIDAD	2.011,8	1.772,0	180,8	1.952,8								1.952,8	59,0		59,0		59,0
B SERVICIOS SOCIALES	7.484,4	3.655,5	430,7	4.086,2		3.032,8	29,4		12,0	2,2	3.076,4	7.162,6	321,8		321,8		321,8
1. EDUCACION Y CULTURA	3.066,1	2.734,3	109,3	2.843,6			22,8				22,8	2.866,4	199,7		199,7		199,7
2. SALUD PUBLICA	1.189,5	847,1	311,2	1.158,3			2,0				2,0	1.160,3	29,2		29,2		29,2
3. SEGURIDAD Y ASISTENCIA SOCIAL	3.111,9	54,7	6,0	60,7		3.032,8	3,7		12,0	2,2	3.050,7	3.111,4	0,5		0,5		0,5
4. VIVIENDA	84,3	2,3	0,2	2,5								2,5	81,8		81,8		81,8
5. SERVICIOS SANITARIOS DE AGUA E INCENDIO	14,5	3,6	0,3	3,9								3,9	10,6		10,6		10,6
6. OTROS SERVICIOS SOCIALES	18,1	13,5	3,7	17,2			0,9				0,9	18,1					
C SERVICIOS ECONOMICOS	3.690,8	244,0	141,8	385,8				25,0			25,0	410,8	3.269,9		3.269,9	10,1	3.280,0
1. CARRETERAS Y VIAS DE NAVEGACION	2.723,3	83,2	91,6	174,8								174,8	2.538,4		2.538,4	10,1	2.548,5
2. AGRICULTURA GANADERIA y FOREST.	202,2	79,4	16,6	96,0								96,0	106,2		106,2		106,2
3. ENERGIA	683,5	41,8	22,3	64,1								64,1	619,4		619,4		619,4
4. INDUSTRIAS	2,7	2,5	0,2	2,7								2,7			2,7		
5. TRANSPORTES Y COMUNICACIONES	76,1	34,2	11,0	45,2				25,0			25,0	70,2	5,9		5,9		5,9
6. OTROS SERVICIOS ECONOMICOS	3,0	2,9	0,1	3,0								3,0			3,0		
D GASTOS INCLASIFICABLES	1.883,0				234,4		10,6		1.282,5		1.527,5	1.527,5	7,8	292,8	300,6	54,9	355,5
1. SERVICIOS DE LA DEUDA PUBLICA	527,2				234,4						234,4	234,4		292,8	292,8		292,8
2. SUBSIDIOS NO INCLUIDOS EN OTRA PARTE	18,4						10,6				10,6	10,6	7,8		7,8		7,8
3. APORTES A LOS GOBIERNOS MUNICIPALES	1.337,4								1.282,5		1.282,5	1.282,5				54,9	54,9

CLASIFICACION FUNCIONAL - ECONOMICA

EN MILLONES DE PESOS

ECONOMICA FUNCIONAL	TOTAL GENERAL DE GASTOS	GASTOS CORRIENTES										GASTOS DE CAPITAL					
		CONSUMO			TRANSFERENCIAS							TOTAL GASTOS CORRIENTES	INVERSION DIRECTA			INVERSION INDIRECTA	TOTAL GASTOS DE CAPITAL
		REMUNERACIONES	COMPRA DE BIENES Y SERVICIOS NO PERSONALES	TOTAL	PAGOS FINANCIEROS	PAGOS DE PREVISION SOCIAL	SUBVENCIONES A ENTIDADES NO LUCRATIVAS	APORTES A EMPRESAS Y SUBSIDIOS AL SECTOR PRIVADO	APORTES A MUNICIPALIDADES	OTROS APORTES	TOTAL		INVERSION REAL	INVERSION FINANCIERA	TOTAL		
TOTAL GENERAL	2.915,4	1.733,6	243,8	1.977,4	0,7	258,3	14,7	6,5	169,3	3,3	452,8	2.430,2	412,7	62,5	475,2	10,0	485,2
A SERVICIOS GENERALES	879,1	741,2	85,4	826,6				5,5		3,2	8,7	835,3	42,5	1,3	43,8		43,8
1. ADMINISTRACION GENERAL	304,3	205,5	52,4	257,9				5,5		3,2	8,7	266,6	36,4	1,3	37,7		37,7
2. JUSTICIA Y SEGURIDAD	574,8	535,7	33,0	568,7								568,7	6,1		6,1		6,1
B SERVICIOS SOCIALES	1.349,1	830,4	133,1	963,5		258,3	4,9				263,2	1.226,7	122,4		122,4		122,4
1. EDUCACION Y CULTURA	582,0	531,2	17,8	549,0			2,2				2,2	551,2	30,8		30,8		30,8
2. SALUD PUBLICA	318,5	243,6	54,1	297,7								297,7	20,8		20,8		20,8
3. SEGURIDAD Y ASISTENCIA SOCIAL	303,8	39,6	5,6	45,2		258,3					258,3	303,5	0,3		0,3		0,3
4. VIVIENDA	13,8												13,8		13,8		13,8
5. SERVICIOS SANITARIOS DE AGUA E INCENDIO	37,8												37,8		37,8		37,8
6. OTROS SERVICIOS SOCIALES	93,2	16,0	55,6	71,6			2,7				2,7	74,3	18,9		18,9		18,9
C SERVICIOS ECONOMICOS	442,1	162,0	25,3	187,3				1,0			1,0	188,3	247,8		247,8	6,0	253,8
1. CARRETERAS Y VIAS DE NAVEGACION	187,4	42,3	10,6	52,9								52,9	134,5		134,5		134,5
2. AGRICULTURA GANADERIA Y FOREST.	168,0	82,4	5,4	87,8								87,8	80,2		80,2		80,2
3. ENERGIA	28,2	10,6	0,5	11,1								11,1	17,1		17,1		17,1
4. INDUSTRIAS																	
5. TRANSPORTES Y COMUNICACIONES	25,2	4,2	5,3	9,5								9,5	15,7		15,7		15,7
6. OTROS SERVICIOS ECONOMICOS	33,3	22,5	3,5	26,0				1,0			1,0	27,0	0,3		0,3	6,0	6,3
D GASTOS INCLASIFICABLES	245,1				0,7		9,8		169,3	0,1	179,9	179,9		61,2	61,2	4,0	65,2
1. SERVICIOS DE LA DEUDA PUBLICA	61,9				0,7						0,7	0,7		61,2	61,2		61,2
2. SUBSIDIOS NO INCLUIDOS EN OTRA PARTE	5,5						5,5				5,5	5,5					
3. APORTES A LOS GOBIERNOS MUNICIPALES	177,7						4,3		169,3	0,1	173,7	173,7				4,0	4,0

CLASIFICACION FUNCIONAL - ECONOMICA

EN MILLONES DE PESOS

ECONOMICA FUNCIONAL	TOTAL GENERAL DE GASTOS	GASTOS CORRIENTES										GASTOS DE CAPITAL					
		CONSUMO			TRANSFERENCIAS							TOTAL GASTOS CORRIENTES	INVERSION DIRECTA			INVERSION INDIRECTA	TOTAL GASTOS DE CAPITAL
		REMUNERACIONES	COMPRA DE BIENES Y SERVICIOS NO PERSONALES	TOTAL	PAGOS FINANCIEROS	PAGOS DE PREVISION SOCIAL	SUBVENCIONES A ENTIDADES NO LUCRATIVAS	APORTES A EMPRESAS Y SUBSIDIOS AL SECTOR PRIVADO	APORTES A MUNICIPALIDADES	OTROS APORTES	TOTAL		INVERSION REAL	INVERSION FINANCIERA	TOTAL		
TOTAL GENERAL	5.766,6	2.543,9	454,1	2.998,0	194,7	852,8	30,0		113,6	48,0	1.239,1	4.237,1	1.515,0	14,5	1.529,5	1.529,5	
A SERVICIOS GENERALES	1.160,9	925,0	205,1	1.130,1						7,8	7,8	1.137,9	23,0		23,0	23,0	
1. ADMINISTRACION GENERAL	394,4	225,2	147,0	372,2						7,8	7,8	380,0	14,4		14,4	14,4	
2. JUSTICIA Y SEGURIDAD	766,5	699,8	58,1	757,9								757,9	8,6		8,6	8,6	
B SERVICIOS SOCIALES	2.486,1	1.364,9	179,4	1.508,3		852,8	23,7			2,5	879,0	2.423,3	62,8		62,8	62,8	
1. EDUCACION Y CULTURA	760,7	708,0	32,1	740,1			1,3				1,3	741,4	19,3		19,3	19,3	
2. SALUD PUBLICA	677,6	531,7	116,8	648,5			9,0				9,0	657,5	20,1		20,1	20,1	
3. SEGURIDAD Y ASISTENCIA SOCIAL	980,2	82,1	28,7	110,8		852,8	6,9			2,5	862,2	973,0	7,2		7,2	7,2	
4. VIVIENDA	11,9	0,8		0,8								0,8	11,1		11,1	11,1	
5. SERVICIOS SANITARIOS DE AGUA E INCENDIO	22,5	17,0	1,0	18,0								18,0	4,5		4,5	4,5	
6. OTROS SERVICIOS SOCIALES	33,2	25,3	0,8	26,1			6,5				6,5	32,6	0,6		0,6	0,6	
C SERVICIOS ECONOMICOS	1.805,0	254,0	69,6	323,6						37,7	37,7	361,3	1.429,2	14,5	1.443,7	1.443,7	
1. CARRETERAS Y VIAS DE NAVEGACION	393,8	126,7	49,9	176,6								176,6	217,2		217,2	217,2	
2. AGRICULTURA GANADERIA Y FOREST.	1.247,7	66,1	5,4	71,5								71,5	1.176,2		1.176,2	1.176,2	
3. ENERGIA	26,8												26,8		26,8	26,8	
4. INDUSTRIAS	14,5													14,5	14,5	14,5	
5. TRANSPORTES Y COMUNICACIONES	89,6	42,2	6,2	48,4						37,7	37,7	86,1	3,5		3,5	3,5	
6. OTROS SERVICIOS ECONOMICOS	32,6	19,0	8,1	27,1								27,1	5,5		5,5	5,5	
D GASTOS INCLASIFICABLES	314,6				194,7		6,3		113,6		314,6	314,6					
1. SERVICIOS DE LA DEUDA PUBLICA	194,7				194,7						194,7	194,7					
2. SUBSIDIOS NO INCLUIDOS EN OTRA PARTE	6,3						6,3				6,3	6,3					
3. APORTES A LOS GOBIERNOS MUNICIPALES	113,6								113,6		113,6	113,6					

CLASIFICACION FUNCIONAL - ECONOMICA

EN MILLONES DE PESOS

ECONOMICA FUNCIONAL	TOTAL GENERAL DE GASTOS	GASTOS CORRIENTES										GASTOS DE CAPITAL					
		CONSUMO			TRANSFERENCIAS							TOTAL GASTOS CORRIENTES	INVERSION DIRECTA			INVERSION INDIRECTA	TOTAL GASTOS DE CAPITAL
		REMUNERACIONES	COMPRA DE BIENES Y SERVICIOS NO PERSONALES	TOTAL	PAGOS FINANCIEROS	PAGOS DE PREVISION SOCIAL	SUBVENCIONES A ENTIDADES NO LUCRATIVAS	APORTES A EMPRESAS Y SUBSIDIOS AL SECTOR PRIVADO	APORTES A MUNICIPALIDADES	OTROS APORTES	TOTAL		INVERSION REAL	INVERSION FINANCIERA	TOTAL		
TOTAL GENERAL	273,9	73,6	20,7	94,3	12,0		4,2		21,0		37,2	131,5	142,1	0,3	142,4	142,4	
A SERVICIOS GENERALES	97,1	64,4	16,9	81,3								81,3	15,8		15,8	15,8	
1. ADMINISTRACION GENERAL	58,2	31,9	10,8	42,7								42,7	15,5		15,5	15,5	
2. JUSTICIA Y SEGURIDAD	38,9	32,5	6,1	38,6								38,6	0,3		0,3	0,3	
B SERVICIOS SOCIALES	59,2	9,2	3,8	13,0			3,9				3,9	16,9	42,3		42,3	42,3	
1. EDUCACION Y CULTURA	4,4	1,6	1,1	2,7			0,5				0,5	3,2	1,2		1,2	1,2	
2. SALUD PUBLICA	34,3	7,0	1,7	8,7								8,7	25,6		25,6	25,6	
3. SEGURIDAD Y ASISTENCIA SOCIAL	3,1						3,1				3,1	3,1					
4. VIVIENDA	6,2												6,2		6,2	6,2	
5. SERVICIOS SANITARIOS DE AGUA E INCENDIO	7,8												7,8		7,8	7,8	
6. OTROS SERVICIOS SOCIALES	3,4	0,6	1,0	1,6			0,3				0,3	1,9	1,5		1,5	1,5	
C SERVICIOS ECONOMICOS	84,0												84,0		84,0	84,0	
1. CARRETERAS Y VIAS DE NAVEGACION	17,5												17,5		17,5	17,5	
2. AGRICULTURA GANADERIA Y FOREST.																	
3. ENERGIA	7,0												7,0		7,0	7,0	
4. INDUSTRIAS																	
5. TRANSPORTES Y COMUNICACIONES	12,0												12,0		12,0	12,0	
6. OTROS SERVICIOS ECONOMICOS	47,5												47,5		47,5	47,5	
D GASTOS INCLASIFICABLES	33,6				12,0		0,3		21,0		33,3	33,3		0,3	0,3	0,3	
1. SERVICIOS DE LA DEUDA PUBLICA	12,3				12,0						12,0	12,0		0,3	0,3	0,3	
2. SUBSIDIOS NO INCLUIDOS EN OTRA PARTE	0,3						0,3				0,3	0,3					
3. APORTES A LOS GOBIERNOS MUNICIPALES	21,0								21,0		21,0	21,0					

A Ñ O 1 9 6 5

GASTOS - CLASIFICACION FUNCIONAL

AÑO 1965

- En millones de pesos corrientes -

(1)

JURISDICCIONES RUBROS	BUENOS AIRES	CATAMARCA	CORDOBA	CORRIENTES	CHACO	CHUBUT	ENTRE RIOS	FORMOSA	JUJUY	LA PAMPA	LA RIOJA	MENDOZA	MISSIONES	NEUQUEN	RIO NEGRO	SALTA	SAN JUAN	SAN LUIS	SANTA CRUZ	SANTA FE	SANTIAGO del ESTERO	TUCUMAN	TIERRA del FUEGO	SUB TOTAL	MUNICIP. Cdad. de Bs As.	TOTAL
TOTAL GENERAL	79.750,7	2.345,0	21.894,8	6.103,6	4.984,9	2.878,1	9.102,0	2.205,7	3.222,5	2.422,1	2.200,2	11.181,3	3.502,9	2.070,6	3.069,5	4.958,7	3.514,7	2.896,4	3.684,7	23.227,2	4.083,6	7.690,8	378,8	207.368,7	32.499,1	239.867,8
A - SERVICIOS GENERALES	14.539,4	843,4	4.104,2	1.245,2	1.221,0	929,4	1.841,5	817,9	708,6	697,1	616,8	2.751,7	1.142,4	619,3	785,4	1.234,1	755,9	529,1	1.038,9	4.548,4	1.036,5	1.917,1	134,6	44.057,9	3.493,7	47.551,6
1. - Administración general	6.011,7	359,2	1.740,5	638,8	551,4	389,2	700,2	401,1	274,5	351,5	340,9	1.176,1	541,2	299,2	363,9	509,6	396,0	274,5	481,8	1.320,5	340,7	877,8	65,1	18.405,4	2.865,5	21.270,9
2. - Justicia y Seguridad	8.527,7	484,2	2.363,7	606,4	669,6	540,2	1.141,3	416,8	434,1	345,6	275,9	1.575,6	601,2	320,1	421,5	724,5	359,9	254,6	557,1	3.227,9	635,8	1.039,3	69,5	25.652,5	628,2	26.280,7
B - SERVICIOS SOCIALES	38.549,3	690,5	7.249,8	2.311,5	1.796,6	1.066,2	3.785,3	612,4	1.684,1	512,6	737,4	5.245,5	1.150,6	603,6	680,1	2.609,8	1.710,8	1.051,3	1.465,3	10.555,5	1.741,3	3.477,5	98,3	89.385,3	24.554,4	113.939,7
1. - Educación y Cultura	18.339,5	267,4	3.531,2	1.012,6	538,9	449,2	1.655,8	169,7	613,3	233,8	223,4	1.717,8	531,7	212,0	321,8	867,8	632,5	346,0	631,5	4.529,5	724,1	1.245,6	9,0	38.804,1	1.457,4	40.261,5
2. - Salud Pública	7.716,9	187,6	1.510,1	429,3	651,4	230,6	565,1	189,0	607,4	57,6	214,1	1.219,0	271,1	184,4	205,7	627,3	368,7	322,7	252,6	1.581,8	404,5	815,4	37,5	18.649,8	10.257,4	28.907,2
3. - Seguridad y Asistencia Social	8.458,0	214,2	1.923,2	632,9	451,0	235,1	1.349,8	113,2	292,5	111,2	215,7	2.216,7	209,8	81,9	64,3	509,1	512,5	306,8	71,3	4.290,4	339,6	1.270,8	21,8	23.891,8	8.235,7	32.127,5
4. - Vivienda	1.206,3	12,2	49,1	184,8	25,6	18,0	62,1	46,0	129,7	90,5	23,1	49,8	65,2	70,4	18,9	315,8	89,5	11,7	201,4	100,6	51,6	8,7	0,6	2.841,6	786,2	3.627,8
5. - Servicios sanitarios de agua e incendio	2.704,9	7,0	74,3	5,4	25,0	114,7	151,4	21,7	26,4	19,2	51,1	23,5	72,8	29,9	26,3	257,9	96,3	62,8	185,2	50,3	79,3	60,6	17,5	4.163,5	551,4	4.714,9
6. - Otros servicios sociales	123,7	2,1	161,9	46,5	104,7	18,6	1,1	72,8	14,8	0,3	10,0	28,7		25,0	43,1	31,9	11,3	1,3	123,3	2,9	132,2	76,4	11,9	1.034,5	3.266,3	4.300,8
C - SERVICIOS ECONOMICOS	16.978,7	583,4	9.341,2	1.964,8	1.496,5	701,5	2.814,6	604,4	577,5	943,0	533,0	2.267,8	893,4	754,9	1.226,6	809,5	943,5	1.098,7	1.002,6	4.583,7	644,6	1.665,5	111,9	52.541,3	4.308,2	56.849,5
1. - Carreteras y vías de navegación	9.944,1	265,9	1.599,3	1.377,3	981,3	502,0	1.909,1	356,9	195,2	380,5	281,9	907,6	445,5	363,6	344,0	493,6	274,8	269,9	327,2	3.271,9	200,3	410,1	29,6	25.131,6	4.201,5	29.333,1
2. - Agricultura, ganadería y forestación	1.883,4	214,3	794,2	75,6	249,4	73,2	171,7	150,9	47,4	377,4	95,4	921,5	155,6	75,0	235,7	173,3	397,0	103,9	93,6	322,7	273,8	1.120,7		8.005,7	0,6	8.006,3
3. - Energía	4.156,3	46,1	6.674,9	380,5	32,4	78,5	90,4	58,0	158,5	66,3	110,8	350,3	184,0	65,5	44,0	126,6	66,2	368,6	240,4	768,9	49,4	54,7	1,3	14.172,6	5,9	14.178,5
4. - Industrias	202,5	19,2		12,6	25,0	0,3	83,0	13,3		74,3	3,5	14,3	59,1				27,9	265,4	87,5	86,4		0,1		974,4		974,4
5. - Transportes y Comunicaciones	627,2	5,0	65,3	84,3	181,0	30,0	96,8	10,7	128,9	15,4	5,0	5,9	32,9	94,2	19,6	1,4	67,7	0,2	32,5	119,7	43,7	48,9	22,9	1.739,2	3,2	1.742,4
6. - Otros servicios Económicos	165,2	32,9	207,5	34,5	27,4	17,5	463,6	14,6	47,5	29,1	36,4	68,2	16,3	156,6	583,3	14,6	109,9	90,7	221,4	14,1	77,4	31,0	58,1	2.517,8	97,0	2.614,8
D - GASTOS INCLASIFICABLES	9.683,3	227,7	1.199,6	582,1	470,8	181,0	660,6	171,0	252,3	269,4	313,0	916,3	316,5	92,8	377,4	305,3	104,5	217,3	177,9	3.539,5	661,2	630,7	34,0	21.384,2	142,8	21.527,0
1. - Servicios de la deuda pública	3.979,8	110,2	508,7	154,1	310,6	70,5	232,9	84,2	54,6	63,3	165,4	312,8	103,4	51,9	89,4	101,8	46,1	136,9	44,9	1.064,8	422,1	396,8	17,5	8.522,7	37,2	8.559,9
2. - Subsidios no incluidos en otra parte	290,5	16,4	26,1						27,3		3,2	2,3	24,5	27,0	1,7	5,5		8,4		18,4	12,3	16,5	3,2	483,3	105,6	588,9
3. - Aportes a los gobiernos municipales	5.413,0	101,1	664,8	428,0	160,2	110,5	427,7	86,8	170,4	206,1	144,4	601,2	188,6	13,9	286,3	198,0	58,4	72,0	133,0	2.456,3	226,8	217,4	13,3	12.378,2		12.378,2

(1) Por carecer de información se repiten las cifras de 1964.

GASTOS - CLASIFICACION FUNCIONAL

AÑO 1965

- En porcentajes del total -

(1)

JURISDICIONES RUBROS	BUENOS AIRES	CATAMARCA	CORDOBA	CORRIENTES	CHACO	CHUBUT	ENTRE RIOS	FORMOSA	JUJUY	LA PAMPA	LA RIOJA	MENDOZA	MISIONES	NEUQUEN	RIO NEGRO	SALTA	SAN JUAN	SAN LUIS	SANTA CRUZ	SANTA FE	SANTIAGO del ESTERO	TUCUMAN	TIERRA del FUEGO	Sub TOTAL	MUNICIP. Cdad. de Bs. As.	TOTAL
TOTAL GENERAL	100,0	100,0	100,0	100,0	100,0	100,0	100,0	100,0	100,0	100,0	100,0	100,0	100,0	100,0	100,0	100,0	100,0	100,0	100,0	100,0	100,0	100,0	100,0	100,0	100,0	100,0
A - SERVICIOS GENERALES	18,2	36,0	18,7	20,4	24,5	32,3	20,2	37,1	22,0	28,8	28,0	24,6	32,6	29,9	25,6	24,9	21,5	18,3	28,2	19,6	25,4	24,9	35,5	21,3	10,7	19,9
1. - Administración general	7,5	15,3	7,9	10,5	11,1	13,5	7,7	18,2	8,5	14,5	15,5	10,5	15,4	14,4	11,9	10,3	11,3	9,5	13,1	5,7	8,4	11,4	17,2	8,9	8,8	8,9
2. - Justicia y Seguridad	10,7	20,7	10,8	9,9	13,4	18,8	12,5	18,9	13,5	14,3	12,5	14,1	17,2	15,5	13,7	14,6	10,2	8,8	15,1	13,9	17,0	13,5	18,3	12,4	1,9	11,0
B - SERVICIOS SOCIALES	48,3	29,4	33,2	37,9	36,0	37,0	41,6	27,8	52,2	21,2	33,5	46,9	32,8	29,1	22,2	52,6	48,7	36,3	39,8	45,4	42,6	45,2	26,0	43,1	75,7	47,5
1. - Educación y Cultura	23,0	11,4	16,2	16,6	10,8	15,6	18,2	7,7	19,0	9,7	10,2	15,4	15,2	10,2	10,5	17,5	18,0	12,0	17,1	19,5	17,7	16,2	2,4	18,7	4,5	16,8
2. - Salud Pública	9,7	8,0	6,9	7,0	13,1	8,0	6,2	8,6	18,8	2,4	9,7	10,9	7,7	8,9	6,7	12,6	10,5	11,1	6,9	6,8	9,9	10,6	9,9	9,0	31,6	12,0
3. - Seguridad y Asistencia Social	10,6	9,1	8,8	10,4	9,0	8,2	14,8	5,1	9,1	4,6	9,8	19,8	6,0	4,0	2,1	10,3	14,6	10,6	1,9	18,5	8,3	16,5	5,8	11,5	25,4	13,4
4. - Vivienda	1,5	0,5	0,2	3,0	0,5	0,6	0,7	2,1	4,0	3,7	1,0	0,4	1,8	3,4	0,6	6,4	2,6	0,4	5,5	0,4	1,5	0,1	0,2	1,4	2,4	1,5
5. - Servicios sanitarios de agua e incendio	3,4	0,3	0,3	0,1	0,5	4,0	1,7	1,0	0,8	0,8	2,3	0,2	2,1	1,4	0,9	5,2	2,7	2,2	5,0	0,2	2,0	0,8	4,6	2,0	1,7	2,0
6. - Otros servicios sociales	0,1	0,1	0,8	0,8	2,1	0,6	3,3	0,5	0,5	0,5	0,2	0,2	1,2	1,4	0,6	0,3	0,3	3,4	3,2	3,2	1,0	3,1	0,5	10,1	1,8	
C - SERVICIOS ECONOMICOS	21,3	24,9	42,7	32,2	30,1	24,4	30,9	27,4	18,0	38,9	24,2	20,3	25,5	36,5	39,9	16,3	26,8	37,9	27,2	19,8	15,8	21,7	29,5	25,3	13,2	23,6
1. - Carreteras y vías de navegación	12,5	11,3	7,3	22,6	19,7	17,4	21,0	16,2	6,1	15,7	12,8	8,1	12,7	17,6	11,2	9,9	7,8	9,3	8,9	14,1	4,9	5,3	7,8	12,1	12,9	12,2
2. - Agricultura, ganadería y forestación	2,4	9,2	3,6	1,2	5,0	2,6	1,9	6,8	1,5	15,6	4,3	8,2	4,4	3,6	7,7	3,5	11,3	3,6	2,5	1,4	6,7	14,6	3,9	3,9	-	3,3
3. - Energía	5,2	2,0	30,5	6,2	0,7	2,7	1,0	2,6	4,9	2,7	5,0	3,1	5,3	3,2	1,4	2,6	1,9	12,7	6,5	3,3	1,2	0,7	0,3	6,8	-	5,9
4. - Industrias	0,2	0,8	0,2	0,2	0,5	0,9	0,6	0,6	0,9	3,1	0,2	0,2	1,7				0,8	9,2	2,4	0,4				0,5	-	0,4
5. - Transportes y Comunicaciones	0,8	0,2	0,3	1,4	3,6	1,1	1,0	0,5	4,0	0,6	0,2	0,1	0,9	4,5	0,6		1,9		0,9	0,5	1,1	0,7	6,1	0,8	-	0,7
6. - Otros servicios Económicos	0,2	1,4	1,0	0,6	0,6	0,6	5,1	0,7	1,5	1,2	1,7	0,6	0,5	7,6	19,0	0,3	3,1	3,1	6,0	0,1	1,9	0,4	15,3	1,2	0,3	1,1
D - GASTOS INCLASIFICABLES	12,2	9,7	5,4	9,5	9,4	6,3	7,3	7,7	7,8	11,1	14,3	8,2	9,1	4,5	12,3	6,2	3,0	7,5	4,8	15,2	16,2	8,2	9,0	10,3	0,4	9,0
1. - Servicios de la deuda pública	5,0	4,7	2,3	2,5	6,2	2,5	2,6	3,8	1,7	2,6	7,5	2,8	3,0	2,5	2,9	2,1	1,3	4,7	1,2	4,6	10,3	5,2	4,6	4,1	0,1	3,6
2. - Subsidios no incluidos en otra parte	0,4	0,7	0,1						0,8		0,2		0,7	1,3	0,1	0,1		0,3		0,1	0,3	0,2	0,9	0,2	0,3	0,2
3. - Aportes a los gobiernos municipales	6,8	4,3	3,0	7,0	3,2	3,8	4,7	3,9	5,3	8,5	6,6	5,4	5,4	0,7	9,3	4,0	1,7	2,5	3,6	10,5	5,6	2,8	3,5	6,0	-	5,2

(1) Por carecer de información se repiten las cifras de 1964

GASTOS - CLASIFICACION FUNCIONAL

AÑO 1965

- En millones de pesos de 1960 -

(1)

JURISDICIONES RUBROS	BUENOS AIRES	CATAMARCA	CORDOBA	CORRIENTES	CHACO	CHUBUT	ENTRE RIOS	FORMOSA	JUJUY	LA DAMPA	LA RIOJA	MENDOZA	MISIONES	NEUQUEN	RIO NEGRO	SALTA	SAN JUAN	SAN LUIS	SANTA CRUZ	SANTA FE	SANTIAGO del ESTERO	TUCUMAN	TIERRA del FUEGO	SUB TOTAL	MUNICIP. Ciudad de Bs As.	TOTAL
TOTAL GENERAL	28.351,1	833,1	7.829,2	2.180,8	1.783,9	1.037,1	3.247,2	789,0	1.146,3	874,0	785,2	3.932,4	1.253,8	748,2	1.092,6	1.762,8	1.626,7	1.032,9	1.323,5	8.230,5	1.449,6	2.723,7	136,9	74.170,5	11.455,3	85.625,8
A - SERVICIOS GENERALES	5.102,6	295,9	1.445,3	436,3	429,5	327,5	645,3	288,9	250,2	244,4	217,1	964,7	401,4	217,7	275,5	431,8	348,4	185,4	365,2	1.588,1	362,4	670,3	47,2	15.541,1	1.222,1	16.763,2
1. - Administración general	2.116,1	127,1	619,8	224,8	195,7	138,6	246,1	142,8	98,5	123,7	120,9	414,6	191,4	106,0	127,9	178,7	185,2	96,6	169,0	461,5	119,9	307,7	22,9	6.535,5	1.003,1	7.538,6
2. - Justicia y Seguridad	2.986,5	168,8	825,5	211,5	233,8	188,9	399,2	146,1	151,7	120,7	96,2	550,1	210,0	111,7	147,6	253,1	163,2	88,8	196,2	1.126,6	242,5	362,6	24,3	9.005,6	219,0	9.224,6
B - SERVICIOS SOCIALES	13.577,4	241,7	2.537,0	816,1	633,6	385,9	1.330,0	219,6	593,9	183,0	259,3	1.834,4	410,1	216,5	241,3	925,2	782,5	368,9	524,7	3.684,9	614,4	1.217,2	35,8	31.633,4	8.659,4	40.292,8
1. - Educación y Cultura	6.433,0	93,7	1.233,6	355,0	188,4	162,7	581,4	59,9	214,1	82,5	78,0	602,0	186,4	75,2	114,2	304,1	287,8	120,8	222,5	1.580,8	254,1	436,5	3,2	13.669,9	509,5	14.179,4
2. - Salud Pública	2.702,9	65,6	529,1	151,4	227,4	81,7	197,9	66,6	214,8	20,4	75,1	425,8	95,8	65,5	72,8	219,2	167,2	112,9	88,9	552,0	142,0	284,7	13,8	6.573,5	3.584,5	10.158,0
3. - Seguridad y Asistencia Social	2.954,2	74,7	670,3	222,1	161,1	84,9	172,2	41,6	102,0	38,8	75,4	772,7	76,8	29,3	22,6	178,3	232,5	108,0	25,0	1.495,5	118,5	443,1	7,6	8.407,2	2.879,7	11.286,9
4. - Vivienda	451,4	4,4	18,2	69,2	9,6	6,6	23,0	17,2	47,9	34,0	8,4	18,4	23,8	26,4	6,9	118,0	43,9	4,3	75,4	37,6	23,1	3,2	0,2	1.071,1	295,2	1.366,3
5. - Servicios sanitarios de agua e incendio	991,3	2,6	27,9	2,0	9,3	43,1	55,1	8,1	9,9	7,2	18,9	8,8	27,3	11,2	9,8	94,2	45,5	22,5	67,9	18,0	29,8	22,1	6,6	1.539,1	205,7	1.744,8
6. - Otros servicios sociales	44,6	0,7	57,9	16,4	37,8	6,9	0,4	26,2	5,2	0,1	3,5	6,7	-	8,9	15,0	11,4	5,6	0,4	45,0	1,0	46,9	27,6	4,4	372,6	1.184,8	1.557,4
C - SERVICIOS ECONOMICOS	6.225,3	215,4	3.419,0	725,0	553,3	259,8	1.041,7	220,0	214,0	351,4	196,5	812,4	330,2	281,4	457,4	298,9	448,4	402,3	371,0	1.704,6	236,3	613,3	42,0	19.419,6	1.523,7	20.943,3
1. - Carreteras y vías de navegación	3.695,6	98,8	595,7	512,7	365,3	187,4	705,5	131,5	72,5	141,8	104,8	325,1	164,7	135,8	128,3	183,9	131,8	100,4	122,0	1.221,5	73,8	147,1	11,1	9.357,1	1.483,7	10.840,8
2. - Agricultura, ganadería y forestación	673,2	78,9	289,2	27,1	88,9	26,1	63,4	53,1	17,3	140,2	34,7	329,5	56,4	27,2	86,6	63,2	185,3	38,5	33,5	117,4	99,9	417,4	-	2.947,0	0,2	2.947,2
3. - Energía	1.502,7	16,8	2.438,6	137,8	12,1	29,0	33,7	21,2	58,8	24,8	40,6	126,4	69,0	24,3	16,4	46,0	32,1	133,2	88,7	286,4	18,2	20,6	0,5	5.177,9	2,2	5.180,1
4. - Industrias	72,9	7,2	-	4,4	9,4	0,1	31,0	5,0	-	27,9	1,2	5,0	22,0	-	-	-	13,7	96,7	32,9	32,3	-	-	-	361,7	-	361,7
5. - Transportes y Comunicaciones	223,1	1,8	22,9	30,1	68,0	10,8	34,1	3,8	48,4	5,8	1,7	2,2	12,2	35,4	7,4	0,5	33,2	0,1	11,5	41,8	16,1	17,2	8,6	636,7	1,2	637,9
6. - Otros servicios Económicos	57,8	11,9	72,6	12,9	9,6	6,4	174,0	5,4	17,0	10,9	13,5	24,2	5,9	58,7	218,7	5,3	52,3	33,4	82,4	1,2	28,3	11,0	21,8	939,2	36,4	975,6
D - GASTOS INCLASIFICABLES	3.445,8	80,1	427,9	203,4	167,5	63,9	230,2	60,5	88,2	95,2	112,3	320,9	112,1	32,6	118,4	106,9	47,4	76,3	62,6	1.252,9	236,5	222,9	11,9	7.576,4	50,1	7.626,5
1. - Servicios de la deuda pública	1.458,1	38,9	181,5	54,1	111,3	24,9	81,2	29,8	19,3	22,5	58,4	110,3	36,6	18,3	18,0	36,0	21,0	48,3	16,2	388,5	153,2	141,4	6,2	3.074,0	13,3	3.087,3
2. - Subsidios no incluidos en otra parte	101,3	5,7	9,1	-	-	-	-	-	9,5	-	1,1	0,8	8,5	9,4	0,6	1,9	-	2,9	-	6,4	4,3	5,7	1,1	168,3	36,8	205,1
3. - Aportes a los gobiernos municipales	1.886,4	35,5	237,3	149,3	56,2	39,0	149,0	30,7	59,4	72,7	52,8	209,8	67,0	4,9	99,8	69,0	26,4	25,1	46,4	858,0	79,0	75,8	4,6	4.334,1	-	4.334,1

(1) Se carece de información, se repite las cifras de 1964

GASTOS - CLASIFICACION ECONOMICA

AÑO 1965

- En millones de pesos corrientes -

(1)

JURISDICCIONES RUBROS	BUENOS AIRES	CATAMARCA	CORDOBA	CORRIENTES	CHACO	CHUBUT	ENTRE RIOS	FORMOSA	JUJUY	LA PAMPA	LA RIOJA	MENDOZA	MISIONES	NEUQUEN	RIO NEGRO	SALTA	SAN JUAN	SAN LUIS	SANTA CRUZ	SANTA FE	SANTIAGO del ESTERO	TUCUMAN	TIERRA del FUEGO	Sub TOTAL	MUNICIP. Cdad. de Bs. As.	TOTAL
TOTAL GENERAL	79.750,7	2.345,0	21.894,8	6.103,6	4.984,9	2.878,1	9.102,0	2.205,7	3.222,5	2.422,1	2.200,2	11.181,3	3.502,9	2.070,6	3.069,5	4.958,7	3.514,7	2.896,4	3.684,7	23.227,1	4.083,6	7.690,8	378,8	207.368,7	32.499,1	239.867,8
A - GASTOS CORRIENTES	59.084,6	1.756,6	14.524,5	4.118,7	3.257,2	1.613,6	6.317,7	1.450,5	2.367,2	1.317,0	1.519,3	9.857,4	2.281,3	1.086,3	1.721,5	3.677,2	2.736,0	2.025,8	2.229,3	18.193,8	3.102,0	6.080,4	196,0	150.513,9	27.704,3	178.218,2
I - CONSUMO	45.038,8	1.343,9	11.229,3	2.984,5	2.628,4	1.368,0	4.478,8	1.202,4	1.811,3	1.021,5	1.139,2	6.820,7	1.971,1	986,9	1.180,7	2.890,3	2.089,0	1.489,2	1.873,3	11.353,9	2.380,1	4.366,2	142,0	111.789,5	20.506,4	132.295,9
a) Remuneraciones	35.493,5	1.199,2	8.829,0	2.354,6	2.048,0	1.079,9	3.749,6	855,5	1.483,6	758,3	978,0	5.607,4	1.639,0	696,5	945,4	2.446,4	1.634,4	1.173,2	1.527,6	10.084,3	2.086,7	3.454,8	105,1	90.230,0	15.682,8	105.912,8
b) Compras de bienes y servicios no personales	9.545,3	144,7	2.400,3	629,9	580,4	288,1	729,2	346,9	327,7	263,2	161,2	1.213,3	332,1	290,4	235,3	443,9	454,4	316,0	345,7	1.269,6	293,4	911,4	36,9	21.559,5	4.823,6	26.383,1
II - TRANSFERENCIAS	14.045,8	412,7	3.295,2	1.134,2	628,8	245,6	1.838,9	248,1	555,9	295,5	380,1	3.036,7	310,2	99,4	540,8	786,9	647,0	536,6	356,0	6.839,9	721,9	1.714,2	54,0	38.724,4	7.197,9	45.922,3
a) Pagos Financieros	1.339,8	96,6	555,0	139,3	199,0	58,0	245,9	69,9	67,7	47,8	136,4	262,4	83,2	47,5	73,4	103,0	45,2	116,7	23,0	418,8	195,8	282,4	11,2	4.618,0	22,5	4.640,5
b) Pagos de Previsión Social	5.959,1	196,5	1.667,0	441,9	137,7	18,2	1.026,7	4,2	235,5	55,2	168,0	1.733,6	15,1	2,5	22,0	412,3	330,6	221,5	28,4	3.854,8	277,0	1.100,0	-	17.907,8	6.840,7	24.748,5
c) Subvenciones a entidades no lucrativas	814,6	26,0	592,6	90,2	138,9	66,8	108,7	56,4	54,5	12,7	7,9	114,6	68,2	32,5	100,6	66,2	32,0	12,8	94,4	24,6	17,9	59,2	29,5	2.624,4	252,1	2.876,5
d) Aportes a empresas y subsidios al sector privado	427,2	-	-	4,0	-	-	0,1	-	-	0,8	-	320,4	-	-	-	-	175,3	105,0	70,9	70,2	-	-	-	1.173,9	-	1.173,9
e) Aportes a Municipalidades	5.413,0	88,6	456,8	420,2	144,4	94,0	427,7	68,7	170,4	173,3	55,3	591,4	142,1	13,9	286,3	197,2	57,9	71,2	133,0	2.444,9	226,8	217,4	13,3	11.905,2	-	11.905,2
f) Otros aportes	92,1	5,0	23,8	38,6	8,8	8,6	29,8	48,9	27,8	5,7	12,5	14,3	1,6	3,0	58,5	8,2	6,0	9,4	6,3	26,6	4,4	55,2	-	495,1	82,6	577,7
B - GASTOS DE CAPITAL	20.666,1	588,4	7.370,3	1.984,9	1.727,7	1.264,5	2.784,3	755,2	855,3	1.105,1	680,9	1.323,9	1.221,6	984,3	1.348,0	1.281,5	778,7	870,6	1.455,4	5.033,3	981,6	1.610,4	182,8	56.854,8	4.794,8	61.649,6
I - INVERSION DIRECTA	20.631,1	562,2	7.162,3	1.934,5	1.490,5	1.187,4	2.349,8	672,4	853,8	1.000,8	579,3	1.314,9	1.025,9	984,3	818,0	1.281,2	778,7	641,1	1.293,2	4.950,3	948,9	1.610,4	182,8	54.253,8	4.694,9	58.948,7
1) INVERSION REAL	17.892,4	548,3	7.008,4	1.907,6	1.297,6	1.151,0	2.349,8	636,6	817,5	972,8	539,9	1.264,5	961,4	957,1	802,0	1.256,0	727,3	620,9	1.101,3	4.222,3	676,1	1.496,0	176,5	49.383,3	4.111,8	53.495,1
2) INVERSION FINANCIERA	2.738,7	13,9	153,9	26,9	192,9	36,4	-	35,8	36,3	28,0	39,4	50,4	64,5	27,2	16,0	25,2	51,4	20,2	191,9	728,0	272,8	114,4	6,3	4.870,5	583,1	5.453,6
II - INVERSION INDIRECTA	35,0	26,2	208,0	50,4	237,2	77,1	434,5	82,8	1,5	104,3	101,6	9,0	195,7	-	530,0	0,3	-	229,5	162,2	83,0	32,7	-	-	2.601,0	99,9	2.700,9

(1) Por carecer de información, se repiten las cifras de 1964.-

GASTOS - CLASIFICACION ECONOMICA

AÑO 1965

- En porcentos del total -

(1)

JURISDICCIONES RUBROS	BUENOS AIRES	CATAMARCA	CORDOBA	CORRIENTES	CHACO	CHUBUT	ENTRE RIOS	FORMOSA	JUJUY	LA PAMPA	LA RIOJA	MENDOZA	MISIONES	NEUQUEN	RIO NEGRO	SALTA	SAN JUAN	SAN LUIS	SANTA CRUZ	SANTA FE	SANTIAGO del ESTERO	TUCUMAN	TIERRA del FUEGO	SUB TOTAL	MUNICIP. Cd. de Bs. As.	TOTAL
TOTAL GENERAL	100,0	100,0	100,0	100,0	100,0	100,0	100,0	100,0	100,0	100,0	100,0	100,0	100,0	100,0	100,0	100,0	100,0	100,0	100,0	100,0	100,0	100,0	100,0	100,0	100,0	100,0
A - GASTOS CORRIENTES	74,1	74,9	66,3	67,5	65,3	56,0	69,4	65,8	73,5	54,4	69,1	88,2	65,1	52,5	56,1	74,2	77,8	69,9	60,5	78,3	75,9	79,0	51,7	72,6	85,2	74,3
I - CONSUMO	56,5	57,3	51,3	48,9	52,7	47,5	49,2	54,5	56,2	42,2	51,8	61,0	56,3	47,6	38,5	58,3	59,4	51,4	50,8	48,9	58,3	56,7	37,4	53,9	63,1	55,2
a) Remuneraciones	44,5	51,1	40,3	38,6	41,1	37,5	41,2	38,8	46,0	31,3	44,5	50,1	46,8	33,6	30,8	49,3	46,5	40,5	41,4	43,4	51,1	44,9	27,7	43,5	48,3	44,2
b) Compras de bienes y servicios no personales	12,0	6,2	11,0	10,3	11,6	10,0	8,0	15,7	10,2	10,9	7,3	10,9	9,5	14,0	7,7	9,0	12,9	10,9	9,4	5,5	7,2	11,8	9,7	10,4	14,8	11,0
II - TRANSFERENCIAS	17,6	17,6	15,0	18,6	12,6	8,5	20,2	11,3	17,3	12,2	17,3	27,2	8,8	4,9	17,6	15,9	18,4	18,5	9,7	29,4	17,6	22,3	14,3	18,7	22,1	19,1
a) Pagos Financieros	1,7	4,1	2,5	2,3	4,0	2,0	2,7	3,2	2,1	2,0	6,2	2,4	2,4	2,3	2,4	2,1	1,3	4,0	0,6	1,8	4,8	3,7	3,0	2,2	0,1	1,9
b) Pagos de Previsión Social	7,5	8,4	7,6	7,2	2,8	0,6	11,3	0,2	7,3	2,3	7,6	15,5	0,4	0,1	0,7	8,3	9,4	7,7	0,8	16,6	6,8	14,3		8,6	21,0	10,3
c) Subvenciones a entidades no lucrativas	1,0	1,1	2,7	1,5	2,8	2,3	1,2	2,6	1,7	0,5	0,4	1,0	1,9	1,6	3,3	1,3	0,9	0,4	2,6	0,1	0,4	0,8	7,8	1,4	0,8	1,3
d) Aportes a empresas y subsidios al sector privado	0,5			0,1								2,9					5,0	3,6	1,9	0,3				0,6		0,5
e) Aportes a Municipalidades	6,8	3,8	2,1	6,9	2,8	3,3	4,7	3,1	5,3	7,2	2,5	5,3	4,1	0,7	9,3	4,0	1,6	2,5	3,6	10,5	5,5	2,8	3,5	5,7		4,9
f) Otros aportes	0,1	0,2	0,1	0,6	0,2	0,3	0,3	2,2	0,9	0,2	0,6	0,1		0,2	1,9	0,2	0,2	0,3	0,2	0,1	0,1	0,7		0,2	0,2	0,2
B - GASTOS DE CAPITAL	25,9	25,1	33,7	32,5	34,7	44,0	30,6	34,2	26,5	45,6	30,9	11,8	34,9	47,5	43,9	25,8	22,2	30,1	39,5	21,7	24,1	21,0	48,3	27,4	14,8	25,7
I - INVERSION DIRECTA	25,8	24,0	32,7	31,7	29,9	41,3	25,8	30,5	26,5	41,3	26,3	11,7	29,3	47,5	26,6	25,8	22,2	22,1	35,1	21,3	23,3	21,0	48,3	26,1	14,5	24,6
1) INVERSION REAL	22,4	23,4	32,0	31,3	26,0	40,0	25,8	28,9	25,4	40,2	24,5	11,3	27,5	46,2	26,1	25,3	20,7	21,4	29,9	18,2	16,6	19,5	46,6	23,8	12,7	22,3
2) INVERSION FINANCIERA	3,4	0,6	0,7	0,4	3,9	1,3		1,6	1,1	1,1	1,8	0,4	1,8	1,3	0,5	0,5	1,5	0,7	5,2	3,1	6,7	1,5	1,7	2,3	1,8	2,3
II - INVERSION INDIRECTA	0,1	1,1	1,0	0,8	4,8	2,7	4,8	3,7		4,3	4,6	0,1	5,6		17,3			8,0	4,4	0,4	0,8			1,3	0,3	1,1

(1) Por carecer de información, se repiten las cifras de 1964.

GASTOS - CLASIFICACIÓN ECONOMICA

AÑO 1965

- En millones de pesos de 1960 -

(1)

JURISDICIONES RUBROS	BUENOS AIRES	CATAMARCA	CORDOBA	CORRIENTES	CHACO	CHUBUT	ENTRE RIOS	FORMOSA	JUJUY	LA PAMPA	LA RIOJA	MENDOZA	MISSIONES	NEUQUEN	RIO NEGRO	SALTA	SAN JUAN	SAN LUIS	SANTA CRUZ	SANTA FC	SANTIAGO del ESTERO	TUCUMAN	TIERRA del FUEGO	Sub TOTAL	MUNICIP. Cdad. de Bs As.	TOTAL
TOTAL GENERAL	28.351,2	833,1	7.829,2	2.180,8	1.783,9	1.037,1	3.247,2	789,0	1.146,3	874,0	785,2	3.932,4	1.253,8	748,2	1.092,6	1.762,8	1.626,7	1.032,9	1.323,5	8.230,5	1.449,6	2.723,7	136,9	74.170,5	11.455,3	85.625,8
A - GASTOS CORRIENTES	20.591,0	612,1	5.061,7	1.435,4	1.135,1	562,3	2.201,7	505,5	825,0	459,0	529,5	3.435,3	795,1	378,6	586,4	1.281,6	1.239,7	706,0	777,0	6.340,5	1.081,0	2.119,0	68,3	52.726,8	9.654,9	62.381,7
I - CONSUMO	15.696,0	468,3	3.913,4	1.040,1	916,0	476,7	1.560,8	419,0	631,2	356,0	397,0	2.377,0	686,9	343,9	411,5	1.007,3	946,5	519,0	652,9	3.956,8	829,5	1.521,6	49,5	39.176,9	7.146,4	46.323,3
a) Remuneraciones	12.369,5	417,9	3.076,9	820,6	713,7	376,3	1.306,7	298,1	517,0	264,3	340,8	1.954,2	571,2	242,7	329,5	852,6	740,5	408,9	532,4	3.514,4	727,2	1.204,0	36,6	31.616,0	5.465,4	37.081,4
b) Compras de bienes y servicios no personales	3.326,5	50,4	836,5	219,5	202,3	100,4	254,1	120,9	114,2	91,7	56,2	422,8	115,7	101,2	82,0	154,7	206,0	110,1	120,5	442,4	102,3	317,6	12,9	7.560,9	1.681,0	9.241,9
II - TRANSFERENCIAS	4.895,0	143,8	1.148,3	395,3	219,1	85,6	640,9	86,5	193,8	103,0	132,5	1.058,3	108,2	34,7	174,9	274,3	293,2	187,0	124,1	2.383,7	251,5	597,4	18,8	13.549,9	2.508,5	16.058,4
a) Pagos Financieros	466,9	33,7	193,4	48,6	69,3	20,2	85,7	24,4	23,6	16,7	47,5	91,4	29,0	16,6	11,9	35,9	20,5	40,7	8,0	145,9	68,2	98,4	3,9	1.600,4	7,8	1.608,2
b) Pagos de Previsión Social	2.076,8	68,5	580,9	154,0	48,0	6,3	357,8	1,5	82,1	19,2	58,5	604,2	5,3	0,9	7,7	143,7	149,8	77,2	9,9	1.343,4	96,5	383,4		6.275,6	2.384,0	8.659,6
c) Subvenciones a entidades no lucrativas	283,8	9,1	206,5	31,4	48,4	23,3	37,9	19,7	19,0	4,4	2,8	39,9	23,8	11,3	35,1	23,1	14,5	4,4	32,9	8,6	6,2	20,6	10,3	917,9	87,9	1.005,8
d) Aportes a empresas y subsidios al sector privado	148,9			1,4						0,3		111,7					79,4	36,6	24,7	24,5				427,5		427,5
e) Aportes a Municipalidades	1.886,5	30,8	159,2	146,4	50,3	32,8	149,1	23,9	59,4	60,4	19,3	206,1	49,5	4,9	99,8	68,7	26,2	24,8	46,4	852,0	79,1	75,8	4,6	4.155,1		4.155,1
f) Otros aportes	32,1	1,7	8,3	13,5	3,1	3,0	10,4	17,0	9,7	2,0	4,4	5,0	0,6	1,0	20,4	2,9	2,8	3,3	2,2	9,3	1,5	19,2		173,4	28,8	202,2
B - GASTOS DE CAPITAL	7.760,1	221,0	2.767,5	745,4	648,8	474,8	1.045,5	283,5	321,3	415,0	255,7	497,1	458,7	369,6	506,2	481,2	387,0	326,9	546,5	1.890,0	368,6	604,7	68,6	21.443,7	1.800,4	23.244,1
I - INVERSION DIRECTA	7.747,0	211,4	2.689,4	726,4	559,7	445,9	882,3	252,4	320,7	375,8	217,5	493,7	385,2	369,6	307,2	481,1	387,0	240,7	485,6	1.858,9	356,3	604,7	68,6	20.466,9	1.762,9	22.229,8
1) INVERSION REAL	6.718,6	205,9	2.631,6	716,3	487,3	432,2	882,3	239,0	307,1	365,3	202,7	474,8	361,0	359,4	301,2	471,6	361,5	233,1	413,5	1.585,5	253,9	561,7	66,3	18.631,8	1.544,0	20.175,8
2) INVERSION FINANCIERA	1.028,4	5,3	57,8	10,1	72,4	13,7		13,4	13,6	10,5	14,8	18,9	24,2	10,2	6,0	9,5	25,5	7,6	72,1	273,4	102,4	43,0	2,3	1.835,1	218,9	2.054,0
II - INVERSION INDIRECTA	13,1	9,8	78,1	19,0	89,1	28,9	163,2	31,1	0,6	39,2	38,2	3,4	73,5		199,0	0,1		86,2	60,9	31,1	12,3			976,8	37,5	1.014,3

(1) Por carecer de información, se repiten las cifras de 1964.

CLASIFICACIÓN DE LOS INGRESOS

AÑO 1965

- En millones de pesos corrientes -

(1)

JURISDICCIÓNES RUBROS	BUENOS AIRES	CATAMARCA	CORDOBA	CORRIENTES	CHACO	CHUBUT	ENTRE RIOS	FORMOSA	JUJUY	LA PAMPA	LA RIOJA	MENDOZA	MISSIONES	NEUQUEN	RIO NEGRO	SALTA	SAN JUAN	SAN LUIS	SANTA CRUZ	SANTA FE	SANTIAGO del ESTERO	TUCUMAN	TIERRA del FUEGO	Sub TOTAL	MUNICIP. Cdad. de Bs As.	TOTAL
TOTAL GENERAL	75.046,6	2.396,9	20.790,7	5.499,8	5.027,3	2.908,8	8.715,3	2.094,7	3.182,1	3.249,2	2.208,5	11.497,5	2.841,6	2.056,7	2.739,0	4.920,8	3.189,1	2.602,2	3.276,5	20.462,8	4.068,9	8.048,1	522,5	197.345,6	29.159,9	226.505,5
A - INGRESOS CORRIENTES	71.109,4	2.386,6	20.681,0	5.483,3	4.906,0	2.852,3	8.479,1	2.031,2	3.150,7	3.073,4	2.180,3	11.436,5	2.782,6	2.036,1	2.731,1	4.883,6	3.126,2	2.583,2	3.256,0	19.586,7	4.043,6	8.048,1	522,5	191.369,5	28.313,3	219.682,8
I - Ingresos propios.	39.576,4	264,9	11.596,4	1.160,0	1.139,1	1.383,6	3.873,7	353,0	792,8	953,3	204,4	5.928,4	782,7	502,4	704,6	1.700,6	1.213,6	706,8	1.759,8	10.980,2	806,2	2.490,2	260,7	89.153,8	18.807,6	107.961,4
1) Imposición s/inmuebles	4.748,4	15,0	1.251,2	52,2	22,8	58,8	729,8	17,8	72,6	67,0	5,9	363,7	83,4	8,3	102,5	61,5	75,9	52,4	21,6	1.163,5	38,4	399,7	7,9	9.420,3	2.720,7	12.141,0
2) Imposición s/las activida- des lucrativas	7.282,8	30,3	1.719,8	165,9	327,5	28,4	716,8	42,4	78,8	251,0	14,9	789,7	96,3	10,9	108,5	104,8	147,6	37,1	175,7	1.971,8	114,2	418,6	9,9	14.643,7	10.946,9	25.590,6
3) Imposición s/transmisión gratuita de bienes	1.465,5	1,6	388,5	124,5	38,4	4,0	100,1	6,0	4,1	96,9		91,5	6,0	2,5	24,0	9,0	8,6	45,8	23,0	278,3	6,0	51,8	0,7	2.776,8		2.776,8
4) Imposición s/actos jurfdi- cos	6.608,6	28,6	1.117,0	145,0	181,6	46,1	512,1	40,0	84,5	146,4	18,8	653,6	101,5	37,8	142,2	112,7	90,9	70,2	43,3	2.040,6	57,1	287,5	5,0	12.571,1		12.571,1
5) Imposición específica s/la produc. agric. y min.	1.948,7	3,6	743,4	101,6	61,6	0,3	452,9	40,0	187,5	32,6	2,9	5,7		4,0	12,7		0,2	29,0			32,4	13,8		3.672,9		3.672,9
6) Imposición s/espectáculos públicos y juegos de azar.		9,2	39,9	12,2	5,8	13,4	8,7	36,0		29,0	5,7	120,3	35,4	11,3	41,6	75,1	34,6	8,7	9,4	486,7		26,2		1.009,2	280,7	1.289,9
7) Imposición s/vehículos	2.248,2	3,8	83,7	23,1			23,8			64,4		221,0			4,0		29,2	21,0		582,7	13,9	64,4		3.383,2	1.145,8	4.529,0
8) Imposición s/energía y combustible	3.657,8	15,5	1.022,5	46,7	4,6	65,6	163,9	13,2	43,8	56,0	12,6	173,8	46,3	41,9	60,0	57,0	99,2	48,8	34,9	1.332,4	42,8	60,6		7.099,9	113,5	7.213,4
9) Tasas	378,7	3,5	206,5	6,5		0,4	105,4	22,0	11,6			673,7		0,7	18,1		375,1	23,4	0,4	138,7	14,6	20,9		2.000,2	364,5	2.364,7
10) Prod. empresas y juegos de azar	3.480,5	8,8	3.123,0	225,0	108,0	107,8	306,9	4,6	29,0	37,5	7,4	228,3	165,2	12,5	31,7	189,4	120,1	190,4	64,2	495,2	263,4	65,4		9.264,3	175,2	9.439,5
11) Aportes de Seg. Social	6.664,5	65,5	1.029,2	162,5	343,3	115,2	527,4	94,1	134,9	85,2	126,5	942,9	233,8	90,5	85,0	357,9	162,5	98,1	130,0	1.957,4	129,9	856,8		14.393,1	2.178,1	16.571,2
12) Otros	1.092,7	79,5	871,7	94,8	45,5	943,6	225,9	36,9	146,0	87,3	9,7	1.664,2	14,8	282,0	105,1	702,4	89,7	81,9	1.257,3	532,9	93,5	224,5	237,2	8.919,1	882,2	9.801,3
II - Remesas Nacionales	31.533,0	2.121,7	9.084,6	4.323,3	3.766,9	1.468,7	4.605,4	1.678,2	2.357,9	2.120,1	1.975,9	5.508,1	1.999,9	1.533,7	2.026,5	3.183,0	1.892,6	1.876,4	1.496,2	8.606,5	3.237,4	5.557,9	261,8	102.215,7	9.505,7	111.721,4
1) Copartic. imp. nac.	31.003,6	1.425,0	7.677,5	3.592,5	2.769,1	1.360,8	3.877,8	1.326,6	2.249,6	1.611,3	1.208,8	4.653,1	1.975,7	1.205,0	1.517,1	2.782,7	1.282,3	1.456,1	1.249,0	8.344,9	2.234,7	3.349,6	59,0	88.207,8	9.153,0	97.360,8
2) Otras remesas del Estado Nacional	529,4	696,7	1.407,1	730,8	1.001,8	107,9	727,6	351,6	108,3	508,8	767,1	855,0	24,2	328,7	509,4	400,3	610,3	420,3	247,2	261,6	1.002,7	2.208,3	202,8	14.007,9	352,7	14.360,6
B - INGRESOS DE CAPITAL	3.937,2	10,3	109,7	16,5	121,3	56,5	236,2	63,5	31,4	175,8	28,2	61,0	59,0	20,6	7,9	37,2	62,9	19,0	20,5	876,1	25,3			5.976,1	846,6	6.822,7

(1) Por carecer de información, se repiten las cifras de 1964.

CLASIFICACION DE INGRESOS

AÑO 1965

- En porcentajes del total -

(1)

JURISDICIONES RUBROS	BUENOS AIRES	CATAMARCA	CORDOBA	CORRIENTES	CHACO	CHUBUT	ENTRE RIOS	FORMOSA	JUJUY	LA PAMPA	LA RIOJA	MENDOZA	MISIONES	NEUQUEN	RIO NEGRO	SALTA	SAN JUAN	SAN LUIS	SANTA CRUZ	SANTA FE	SANTIAGO del ESTERO	TUCUMAN	TIERRA del FUEGO	Sub TOTAL	MUNICIP. Cdad. de Bs. As.	TOTAL
TOTAL GENERAL	100,0	100,0	100,0	100,0	100,0	100,0	100,0	100,0	100,0	100,0	100,0	100,0	100,0	100,0	100,0	100,0	100,0	100,0	100,0	100,0	100,0	100,0	100,0	100,0	100,0	100,0
A - INGRESOS CORRIENTES	94,8	99,6	99,5	99,7	97,6	98,1	97,3	97,0	99,0	94,6	98,7	99,5	97,9	99,0	99,7	99,2	98,0	99,3	99,4	95,7	99,3	100,0	100,0	97,0	97,1	97,0
I - Ingresos propios	52,8	11,1	55,8	21,1	22,7	47,6	44,4	16,9	24,9	29,4	9,3	51,6	27,5	24,4	25,7	34,6	38,7	27,2	53,9	53,6	19,8	31,0	49,9	45,2	64,5	47,7
1) Imposición s/inmuebles	6,3	0,6	6,0	1,0	0,5	2,0	8,4	0,9	2,3	2,1	0,3	3,2	2,9	0,4	3,7	1,2	2,4	2,0	0,7	5,7	0,9	5,0	1,5	4,8	9,3	5,4
2) Imposición s/las activida- des lucrativas	9,7	1,3	8,3	3,0	6,5	0,9	8,2	2,0	2,5	7,7	0,7	6,9	3,4	0,5	4,0	2,1	4,6	1,4	5,4	9,6	2,8	5,2	1,9	7,4	37,5	11,3
3) Imposición s/transmisión gratuita de bienes	2,0	0,1	1,9	2,3	0,8	0,1	1,1	0,3	0,1	3,0		0,8	0,2	0,1	0,9	0,2	0,3	1,8	0,7	1,4	0,1	0,6	0,1	1,4		1,2
4) Imposición s/actos jurfdi- cos	8,8	1,2	5,4	2,6	3,6	1,5	5,9	1,9	2,6	4,5	0,9	5,7	3,6	1,9	5,2	2,3	2,8	2,7	1,3	10,0	1,4	3,6	1,0	6,4		5,6
5) Imposición específica s/la produc. agric. y min.	2,6	0,2	3,6	1,8	1,2		5,2	1,9	5,9	1,0	0,1			0,2		0,3		1,1			0,8	0,2		1,9		1,6
6) Imposición s/espectáculos públicos y juegos de azar.		0,4	0,2	0,2	0,1	0,4	0,1	1,7		0,9	0,3	1,0	1,3	0,6	1,5	1,5	1,1	0,3	0,3	2,4		0,3		0,5	1,0	0,6
7) Imposición s/vehículos	3,0	0,2	0,4	0,4			0,3			2,0		1,9			0,1		0,9	0,8		2,8	0,3	0,8		1,7	3,9	2,0
8) Imposición s/energía y combustible	4,9	0,6	4,9	0,9	0,1	2,7	1,9	0,6	1,4	1,7	0,6	1,5	1,6	2,0	2,2	1,2	3,1	1,9	1,1	6,5	1,1	0,8		3,6	0,4	3,2
9) Tasas	0,5	0,1	1,0	0,1			1,2	1,1	0,4			5,9				0,4	11,8	0,9		0,7	0,4	0,3		1,0	1,3	1,0
10) Prod. empresas y juegos de azar	4,6	0,4	15,0	4,1	2,2	3,7	3,5	0,2	0,9	1,2	0,3	2,0	5,8	0,6	1,2	3,8	3,8	7,3	2,0	2,4	6,5	0,8		4,7	0,6	4,2
11) Aportes de Seg. Social	8,9	2,7	4,9	3,0	6,8	3,9	6,0	4,5	4,2	2,6	5,7	8,2	8,2	4,4	3,1	7,3	5,1	3,8	4,0	9,5	3,2	10,6		7,3	7,5	7,3
12) Otros	1,5	3,3	4,2	1,7	0,9	32,4	2,6	1,8	4,6	2,7	0,4	14,5	0,5	13,7	3,8	14,3	2,8	3,2	38,4	2,6	2,3	2,8	45,4	4,5	3,0	4,3
II - Remesas Nacionales	42,0	88,5	43,7	78,6	74,9	50,5	52,9	80,1	74,1	65,2	89,4	47,9	70,4	74,6	74,0	64,6	59,3	72,1	45,6	42,1	79,5	69,0	50,1	51,8	32,6	49,3
1) Copartic. imp. nac.	41,3	59,4	36,9	65,3	55,0	46,8	44,6	63,3	70,7	49,6	54,7	40,5	69,5	58,6	55,4	56,5	40,2	56,0	38,1	40,8	54,9	41,6	11,3	44,7	31,4	43,0
2) Otras remesas del Estado Nacional	0,7	29,1	6,8	13,3	19,9	3,7	8,3	16,8	3,4	15,6	34,7	7,4	0,9	16,0	18,6	8,1	19,1	16,1	7,5	1,3	24,6	27,4	38,8	7,1	1,2	6,3
B - INGRESOS DE CAPITAL	5,2	0,4	0,5	0,3	2,4	1,9	2,7	3,0	1,0	5,4	1,3	0,5	2,1	1,0	0,3	0,8	2,0	0,7	0,6	4,3	0,7			3,0	2,9	3,0

(1) Por carecer de información se repiten las cifras de 1964.-

CLASIFICACION DE LOS INGRESOS

AÑO 1966

- En millones de pesos de 1960 -

(1)

JURISDICCIÓNES RUBROS	BUENOS AIRES	CATAMARCA	CORDOBA	CORRIENTES	CNACO	CHUBUT	ENTRE RIOS	FORMOSA	JUJUY	LA PAMPA	LA RIOJA	MENDOZA	MISIONES	NEUQUEN	RIO NEGRO	SALTA	SAN JUAN	SAN LUIS	SANTA CRUZ	SANTA FE	SANTIAGO del ESTERO	TUCUMAN	TIERRA del FUEGO	Sub TOTAL	MUNICIP. Cdad. de Bs As.	TOTAL
TOTAL GENERAL	26.679,1	853,3	7.434,5	1.965,3	1.799,1	1.054,2	3.109,3	749,3	1.131,9	1.172,4	784,9	4.043,6	1.017,2	743,2	974,9	1.749,3	1.476,0	929,6	1.177,0	7.251,0	1.444,3	2.850,2	188,9	70.578,5	10.278,3	80.856,8
A - INGRESOS CORRIENTES	25.279,4	849,6	7.395,3	1.959,4	1.755,7	1.033,8	3.025,0	726,6	1.120,7	1.109,0	774,9	4.022,2	996,1	735,8	972,1	1.736,1	1.446,9	922,8	1.169,6	6.940,6	1.435,3	2.850,2	188,9	68.446,0	9.979,9	78.425,9
I - Ingresos propios	14.069,4	94,3	4.146,6	414,7	407,7	501,5	1.382,0	126,3	282,0	344,0	72,6	2.085,0	280,2	181,6	250,8	604,6	570,9	252,5	632,2	3.890,9	286,1	881,8	94,3	31.852,0	6.629,4	38.481,4
1) Imposición s/inmuebles	1.688,1	5,3	447,4	18,7	8,2	21,3	260,4	6,4	25,8	24,2	2,1	127,9	29,9	3,0	36,5	21,9	35,1	18,7	7,8	412,3	13,6	141,5	2,9	3.359,0	959,0	4.318,0
2) Imposición s/las actividades lucrativas	2.589,0	10,8	615,0	59,3	117,2	10,3	255,7	15,2	28,0	90,6	5,3	277,7	34,5	3,9	38,6	37,3	68,3	13,2	63,1	698,7	40,5	148,2	3,6	5.224,0	3.858,6	9.082,6
3) Imposición s/transmisión gratuita de bienes	521,0	0,6	138,9	44,5	13,7	1,4	35,7	2,1	1,5	35,0		32,2	2,1	0,9	8,5	3,2	4,0	16,4	8,3	98,6	2,1	18,3	0,3	989,3		989,3
4) Imposición s/actos jurídicos	2.349,4	10,2	399,4	51,8	65,0	16,7	182,7	14,3	30,1	52,8	6,7	229,9	36,3	13,7	50,6	40,1	42,1	25,1	15,6	723,1	20,3	101,8	1,8	4.479,5		4.479,5
5) Imposición específica s/la producción agropecuaria y minera	692,8	1,3	265,8	36,3	22,0	0,1	161,6	14,3	66,7	11,8	1,0	2,1		1,5		4,5	0,1	10,4		11,5	4,9			1.308,7		1.308,7
6) Imposición s/espectáculos públicos y juegos de azar.		3,3	14,3	4,4	2,7	4,9	3,1	12,9		10,5	2,0	42,3	12,7	4,1	14,8	26,7	16,0	3,1	3,4	172,5		9,3		362,4	98,9	461,3
7) Imposición s/vehículos	799,2	1,4	29,9	8,3			8,5			23,2		77,7			1,4		13,5	7,5		206,5	4,9	22,8		1.204,8	403,9	1.608,7
8) Imposición s/energía y combustible	1.300,3	5,5	365,6	16,7	1,6	23,8	58,5	4,7	15,6	20,2	4,5	61,1	16,6	15,1	21,4	20,3	45,9	17,4	12,5	472,1	15,2	21,5		2.536,1	40,0	2.576,1
9) Tasas	134,6	1,2	73,8	2,3		0,1	37,6	7,9	4,1			236,9		0,3		6,4	173,6	8,4	0,1	49,2	5,2	7,4		749,1	128,5	877,6
10) Producido de empresas y juegos de azar	1.237,3	3,1	1.116,8	80,4	38,7	39,1	109,5	1,6	10,3	13,5	2,6	80,3	59,1	4,5	11,3	67,3	55,6	68,0	23,1	175,5	93,5	23,2		3.314,3	61,8	3.376,1
11) Aportes de Seguridad Social	2.369,2	23,3	368,0	58,1	122,9	41,8	188,1	33,7	48,0	30,7	45,0	331,6	82,7	32,7	30,3	127,2	75,2	35,0	46,7	693,6	46,1	303,4		5.134,3	767,7	5.902,0
12) Otros	388,5	2,3	311,7	33,9	16,3	342,0	80,6	13,2	51,9	31,5	3,4	585,3	5,3	101,9	37,4	249,7	41,5	29,3	451,6	188,8	33,2	79,5	85,7	3.190,5	311,0	3.501,5
II - Remesas Nacionales	11.210,0	755,3	3.248,7	1.544,7	1.348,0	532,3	1.643,0	600,3	838,7	765,0	702,3	1.937,2	715,9	554,2	721,3	1.131,5	876,0	670,3	537,4	3.049,7	1.149,2	1.968,4	94,6	36.594,0	3.350,5	39.944,5
1) Coparticipación en impuestos nacionales	11.021,8	507,3	2.745,5	1.283,6	989,5	493,2	1.383,4	474,5	800,2	581,4	429,6	1.636,5	707,2	435,4	540,0	989,2	593,5	520,2	448,6	2.957,-	793,3	1.186,3	21,3	31.538,5	3.226,2	34.764,7
2) Otras remesas del Estado Nacional	188,2	248,0	503,2	261,1	358,5	39,1	259,6	125,8	38,5	183,6	272,7	300,7	8,7	118,8	181,3	142,3	282,5	150,1	88,8	92,7	355,9	782,1	73,3	5.055,5	124,3	5.179,8
B - INGRESOS DE CAPITAL	1.399,7	3,7	39,2	5,9	43,4	20,4	84,3	22,7	11,2	63,4	10,0	21,4	21,1	7,4	2,8	13,2	29,1	6,8	7,4	310,4	9,0			2.132,5	298,4	2.430,9

(1) por carecer de información, se repiten las cifras de 1964.-

CLASIFICACION FUNCIONAL - ECONOMICA

EN MILLONES DE PESOS

ECONOMICA FUNCIONAL	TOTAL GENERAL DE GASTOS	GASTOS CORRIENTES										GASTOS DE CAPITAL					
		CONSUMO			TRANSFERENCIAS							TOTAL GASTOS CORRIENTES	INVERSION DIRECTA			INVERSION INDIRECTA	TOTAL GASTOS DE CAPITAL
		REMUNERACIONES	COMPRA DE BIENES Y SERVICIOS NO PERSONALES	TOTAL	PAGOS FINANCIEROS	PAGOS DE PREVISION SOCIAL	SUBVENCIONES A ENTIDADES NO LOCATIVAS	APORTES A EMPRESAS Y SUBSIDIOS AL SECTOR PRIVADO	APORTES A MUNICIPALIDADES	OTROS APORTES	TOTAL		INVERSION REAL	INVERSION FINANCIERA	TOTAL		
TOTAL GENERAL	79.750,7	35.493,5	9.545,3	45.038,8	1.339,8	5.959,1	814,6	427,2	5.413,0	92,1	14.045,8	59.084,6	17.892,4	2.738,7	20.631,1	35,0	20.666,1
A SERVICIOS GENERALES	14.539,4	11.068,9	2.009,4	13.078,3			50,8			92,1	142,9	13.221,2	1.281,5	36,7	1.318,2		1.318,2
1. ADMINISTRACION GENERAL	6.011,7	3.720,1	1.371,7	5.091,8			50,8			92,1	142,9	5.234,7	776,5	0,5	777,0		777,0
2. JUSTICIA Y SEGURIDAD	8.527,7	7.348,8	637,7	7.986,5								7.986,5	505,0	36,2	541,2		541,2
B SERVICIOS SOCIALES	38.549,3	21.196,0	5.629,8	26.825,8		5.959,1	473,3				6.432,4	33.258,2	5.211,1	45,0	5.256,1	35,0	5.291,1
1. EDUCACION Y CULTURA	18.339,5	14.763,7	1.957,5	16.721,2			74,5				74,5	16.795,7	1.524,8	19,0	1.543,8		1.543,8
2. SALUD PUBLICA	7.716,9	4.283,1	2.621,4	6.904,5			310,5				310,5	7.215,0	501,9		501,9		501,9
3. SEGURIDAD Y ASISTENCIA SOCIAL	8.458,0	1.464,1	731,1	2.195,2		5.959,1	60,1				6.019,2	8.214,4	243,6		243,6		243,6
4. VIVIENDA	1.206,3	39,2	20,1	59,3								59,3	1.145,7	1,3	1.147,0		1.147,0
5. SERVICIOS SANITARIOS DE AGUA E INCENDIO	2.704,9	620,3	285,7	906,0								906,0	1.787,5	11,4	1.798,9		1.798,9
6. OTROS SERVICIOS SOCIALES	123,7	25,6	14,0	39,6			28,2				28,2	67,8	7,6	13,3	20,9	35,0	55,9
C SERVICIOS ECONOMICOS	16.978,7	3.228,6	1.906,1	5.134,7				427,2			427,2	5.561,9	11.399,8	17,0	11.416,8		11.416,8
1. CARRETERAS Y VIAS DE NAVEGACION	9.944,1	900,5	522,6	1.423,1								1.423,1	8.521,0		8.521,0		8.521,0
2. AGRICULTURA GANADERIA Y FOREST.	1.883,4	1.038,1	221,6	1.259,7								1.259,7	523,7		623,7		623,7
3. ENERGIA	4.156,3	1.067,1	1.082,1	2.149,2								2.149,2	2.007,1		2.007,1		2.007,1
4. INDUSTRIAS	202,5	106,3	9,6	115,9								115,9	86,6		86,6		86,6
5. TRANSPORTES Y COMUNICACIONES	627,2	57,4	5,9	63,3				394,2			394,2	457,5	152,7	17,0	169,7		169,7
6. OTROS SERVICIOS ECONOMICOS	165,2	59,2	64,3	123,5				33,0			33,0	156,5	8,7		8,7		8,7
D GASTOS INCLASIFICABLES	9.683,3				1.339,8		290,5		5.413,0		7.043,3	7.043,3		2.640,0	2.640,0		2.640,0
1. SERVICIOS DE LA DEUDA PUBLICA	3.979,8				1.339,8						1.339,8	1.339,8		2.640,0	2.640,0		2.640,0
2. SUBSIDIOS NO INCLUIDOS EN OTRA PARTE	290,5						290,5				290,5	290,5					
3. APORTES A LOS GOBIERNOS MUNICIPALES	5.413,0								5.413,0		5.413,0	5.413,0					

CLASIFICACION FUNCIONAL - ECONOMICA

EN MILLONES DE PESOS

ECONOMICA FUNCIONAL	TOTAL GENERAL DE GASTOS	GASTOS CORRIENTES										GASTOS DE CAPITAL					
		CONSUMO			TRANSFERENCIAS							TOTAL GASTOS CORRIENTES	INVERSION DIRECTA			INVERSION INDIRECTA	TOTAL GASTOS DE CAPITAL
		REMUNERA CIONES	COMPRA DE BIENES Y SERVICIOS NO PERSONALES	TOTAL	PAGOS FINANCIEROS	PAGOS DE PREVISION SOCIAL	SUBVENCIONES A ENTIDADES NO LOGRATIVAS	APORTES A EMPRESAS Y CUBRIDOS AL SECTOR PRIVADO	APORTES A MUNICIPALI- DADES	OTROS APORTES	TOTAL		TOTAL	INVERSION REAL	INVERSION FINANCIERA		
TOTAL GENERAL	2.345,0	1.199,2	144,7	1.343,9	96,6	196,5	26,0	—	88,6	5,0	412,7	1.756,6	548,3	13,9	562,2	26,2	588,4
A SERVICIOS GENERALES	843,4	683,3	81,6	764,9						5,0	5,0	769,9	73,5		73,5		73,5
1. ADMINISTRACION GENERAL	359,2	226,4	56,8	283,2						5,0	5,0	288,2	71,0		71,0		71,0
2. JUSTICIA Y SEGURIDAD	484,2	456,9	24,8	481,7								481,7	2,5		2,5		2,5
B SERVICIOS SOCIALES	690,5	396,7	49,1	445,8		196,5	9,6				206,1	651,9	38,3	0,3	38,6		38,6
1. EDUCACION Y CULTURA	267,4	216,6	29,2	245,8			4,9				4,9	250,7	16,7		16,7		16,7
2. SALUD PUBLICA	187,6	161,4	18,4	179,8			1,5				1,5	181,3	6,3		6,3		6,3
3. SEGURIDAD Y ASISTENCIA SOCIAL	214,2	14,3	1,0	15,3		196,5	1,4				197,9	213,2	1,0		1,0		1,0
4. VIVIENDA	12,2	4,4	0,5	4,9								4,9	7,3		7,3		7,3
5. SERVICIOS SANITARIOS DE AGUA E INCENDIO	7,0												7,0		7,0		7,0
6. OTROS SERVICIOS SOCIALES	2,1						1,8				1,8	1,8		0,3	0,3		0,3
C SERVICIOS ECONOMICOS	583,4	119,2	14,0	133,2								133,2	435,5		436,5	13,7	450,2
1. CARRETERAS Y VIAS DE NAVEGACION	265,9	36,1	2,4	38,5								38,5	227,4		227,4		227,4
2. AGRICULTURA GANADERIA Y FOREST.	214,3	49,1	7,4	56,5								56,5	157,8		157,8		157,8
3. ENERGIA	46,1	15,1	1,3	16,4								16,4	22,0		22,0	7,7	29,7
4. INDUSTRIAS	19,2												19,2		19,2		19,2
5. TRANSPORTES Y COMUNICACIONES	5,0	4,5	0,3	4,8								4,8	0,2		0,2		0,2
6. OTROS SERVICIOS ECONOMICOS	32,9	14,4	2,6	17,0								17,0	9,9		9,9	6,0	15,9
D GASTOS INCLASIFICABLES	227,7				96,6		16,4		88,6		201,6	201,6		13,6	13,6	12,5	26,1
1. SERVICIOS DE LA DEUDA PUBLICA	110,2				96,6						96,6	96,6		13,6	13,6		13,6
2. SUBSIDIOS NO INCLUIDOS EN OTRA PARTE	16,4						16,4				16,4	16,4					
3. APORTES A LOS GOBIERNOS MUNICIPALES	101,1								88,6		88,6	88,6				12,5	12,5



CLASIFICACION FUNCIONAL - ECONOMICA

EN MILLONES DE PESOS

ECONOMICA FUNCIONAL	TOTAL GENERAL DE GASTOS	GASTOS CORRIENTES										GASTOS DE CAPITAL					
		CONSUMO			TRANSFERENCIAS							INVERSION DIRECTA			INVERSION INDIRECTA	TOTAL GASTOS DE CAPITAL	
		REMUNERACIONES	COMPRA DE BIENES Y SERVICIOS NO PERSONALES	TOTAL	PAGOS FINANCIEROS	PAGOS DE PREVISION SOCIAL	SUBVENCIONES A ENTIDADES NO LUCRATIVAS	APORTES A EMPRESAS Y SUBSIDIOS AL SECTOR PRIVADO	APORTES A MUNICIPALIDADES	OTROS APORTES	TOTAL	TOTAL GASTOS CORRIENTES	INVERSION REAL	INVERSION FINANCIERA			TOTAL
TOTAL GENERAL	21.894,8	8.829,0	2.400,3	11.229,3	555,0	1.667,0	592,6	-	456,8	23,8	3.295,2	14.524,5	7.008,4	153,9	7.162,3	208,0	7.370,3
A SERVICIOS GENERALES	4.104,2	2.802,7	699,0	3.501,7			19,9			23,8	43,7	3.545,4	558,8		558,8		558,8
1. ADMINISTRACION GENERAL	1.740,5	703,7	502,6	1.206,3			19,9			23,8	43,7	1.250,0	490,5		490,5		490,5
2. JUSTICIA Y SEGURIDAD	2.363,7	2.099,0	196,4	2.295,4								2.295,4	68,3		68,3		68,3
B SERVICIOS SOCIALES	7.249,8	4.137,4	652,3	4.789,7		1.667,0	407,5				2.074,5	6.864,2	385,6		385,6		385,6
1. EDUCACION Y CULTURA	3.531,2	2.937,0	193,0	3.130,0			288,2				288,2	3.418,2	113,0		113,0		113,0
2. SALUD PUBLICA	1.510,1	1.010,3	379,9	1.390,2			15,7				15,7	1.405,9	104,2		104,2		104,2
3. SEGURIDAD Y ASISTENCIA SOCIAL	1.923,2	128,0	35,9	153,9		1.667,0	91,0				1.758,0	1.921,9	1,3		1,3		1,3
4. VIVIENDA	49,1	7,5	1,2	8,7								8,7	40,4		40,4		40,4
5. SERVICIOS SANITARIOS DE AGUA E INCENDIO	74,3												74,3		74,3		74,3
6. OTROS SERVICIOS SOCIALES	161,9	54,6	42,3	96,9			12,6				12,6	109,5	52,4		52,4		52,4
C SERVICIOS ECONOMICOS	9.341,2	1.888,9	1.049,0	2.937,9	200,2		139,1				339,3	3.277,2	6.064,0		6.064,0		6.064,0
1. CARRETERAS Y VIAS DE NAVEGACION	1.599,3	126,5	50,6	177,1								177,1	1.422,2		1.422,2		1.422,2
2. AGRICULTURA GANADERIA Y FOREST.	794,2	202,0	110,4	312,4			23,8				23,8	336,2	458,0		458,0		458,0
3. ENERGIA	6.674,9	1.454,0	806,2	2.260,2	141,3		109,4				250,7	2.510,9	4.164,0		4.164,0		4.164,0
4. INDUSTRIAS																	
5. TRANSPORTES Y COMUNICACIONES	65,3				58,9						58,9	58,9	6,4		6,4		6,4
6. OTROS SERVICIOS ECONOMICOS	207,5	106,4	81,8	188,2			5,9				5,9	194,1	13,4		13,4		13,4
D GASTOS INCLASIFICABLES	1.199,6				354,8		26,1		456,8		837,7	837,7		153,9	153,9	208,0	361,9
1. SERVICIOS DE LA DEUDA PUBLICA	508,7				354,8						354,8	354,8		153,9	153,9		153,9
2. SUBSIDIOS NO INCLUIDOS EN OTRA PARTE	26,1						26,1				26,1	26,1					
3. APORTES A LOS GOBIERNOS MUNICIPALES	664,8								456,8		456,8	456,8				208,0	208,0

CLASIFICACION FUNCIONAL - ECONOMICA

EN MILLONES DE PESOS

ECONOMICA FUNCIONAL	TOTAL GENERAL DE GASTOS	GASTOS CORRIENTES										GASTOS DE CAPITAL						
		CONSUMO			TRANSFERENCIAS							TOTAL GASTOS CORRIENTES	INVERSION DIRECTA			INVERSION INDIRECTA	TOTAL GASTOS DE CAPITAL	
		REMUNERACIONES	COMPRA DE BIENES Y SERVICIOS NO PERSONALES	TOTAL	PAGOS FINANCIEROS	PAGOS DE PREVISION SOCIAL	SUBVENCIONES A ENTIDADES NO LUCRATIVAS	APORTES A EMPRESAS Y SUBSIDIOS AL SECTOR PRIVADO	APORTES A MUNICIPALIDADES	OTROS APORTES	TOTAL		INVERSION REAL	INVERSION FINANCIERA	TOTAL			
TOTAL GENERAL	6.103,6	2.354,6	629,9	2.984,5	139,3	441,9	90,2	4,0	420,2	30,6	1.134,2	4.110,7	1.907,6	26,9	1.934,5	50,4	1.984,9	
A SERVICIOS GENERALES	1.245,2	891,0	258,8	1.149,8						9,5	9,5	1.159,3	85,9		85,9		85,9	
1. ADMINISTRACION GENERAL	638,8	332,7	215,1	548,8						9,5	9,5	558,3	80,5		80,5		80,5	
2. JUSTICIA Y SEGURIDAD	606,4	558,3	42,7	601,0								601,0	5,4		5,4		5,4	
B SERVICIOS SOCIALES	2.311,5	1.143,9	217,9	1.361,8		441,9	90,2				29,1	561,2	1.923,0	335,3	2,8	338,1	50,4	388,5
1. EDUCACION Y CULTURA	1.012,6	863,2	47,0	910,2			25,5					25,5	935,7	76,9		76,9		76,9
2. SALUD PUBLICA	429,3	216,2	140,6	356,8			4,3					4,3	361,1	68,2		68,2		68,2
3. SEGURIDAD Y ASISTENCIA SOCIAL	632,9	47,9	25,3	73,2		441,9	32,5				29,1	503,5	576,7	5,8		5,8	50,4	56,2
4. VIVIENDA	184,8	6,0	1,7	7,7								7,7	177,1		177,1		177,1	
5. SERVICIOS SANITARIOS DE AGUA E INCENDIO	5,4						1,3					1,3	1,3	4,1		4,1		4,1
6. OTROS SERVICIOS SOCIALES	46,5	10,6	3,3	13,9			26,6					26,6	40,5	3,2	2,8	6,0		6,0
C SERVICIOS ECONOMICOS	1.964,8	319,7	153,2	472,9				4,0				4,0	476,9	1.478,6	9,3	1.487,9		1.487,9
1. CARRETERAS Y VIAS DE NAVEGACION	1.377,3	138,7	29,7	168,4								168,4	1.208,9		1.208,9		1.208,9	
2. AGRICULTURA GANADERIA y FOREST.	75,6	31,5	15,5	47,0								47,0	28,6		28,6		28,6	
3. ENERGIA	380,5	86,9	99,7	186,6								186,6	193,9		193,9		193,9	
4. INDUSTRIAS	12,6	7,2	1,2	8,4				4,0				4,0	12,4	0,2		0,2		0,2
5. TRANSPORTES Y COMUNICACIONES	84,3	51,4	7,1	58,5								58,5	25,8		25,8		25,8	
6. OTROS SERVICIOS ECONOMICOS	34,5	4,0		4,0								4,0	21,2	9,3	30,5		30,5	
D GASTOS INCLASIFICABLES	582,1				139,3				420,2		559,5	559,5	7,8	14,8	22,6		22,6	
1. SERVICIOS DE LA DEUDA PUBLICA	154,1				139,3						139,3	139,3		14,8	14,8		14,8	
2. SUBSIDIOS NO INCLUIDOS EN OTRA PARTE																		
3. APORTES A LOS GOBIERNOS MUNICIPALES	428,0								420,2		420,2	420,2	7,8		7,8		7,8	

CLASIFICACION FUNCIONAL - ECONOMICA

EN MILLONES DE PESOS

ECONOMICA FUNCIONAL	TOTAL GENERAL DE GASTOS	GASTOS CORRIENTES										GASTOS DE CAPITAL					
		CONSUMO			TRANSFERENCIAS							TOTAL GASTOS CORRIENTES	INVERSION DIRECTA			INVERSION INDIRECTA	TOTAL GASTOS DE CAPITAL
		REMUNERA CIONES	COMPRA DE BIENES Y SERVICIOS NO PERSONALES	TOTAL	PAGOS FINANCIEROS	PAGOS DE PREVISION SOCIAL	SUBVENCIONES A EMPRESAS NO LOCATIVAS	APORTES A EMPRESAS Y SUBSIDIOS AL SECTOR PRIVADO	APORTES A MUNICIPALI- DADES	OTROS APORTES	TOTAL		INVERSION REAL	INVERSION FINANCIERA	TOTAL		
TOTAL GENERAL	4.984,9	2.048,0	580,4	2.628,4	199,0	137,7	138,9	—	144,4	8,8	628,8	3.257,2	1.297,6	192,9	1.490,5	237,2	1.727,7
A SERVICIOS GENERALES	1.221,0	893,8	139,5	1.033,3			32,0			8,8	40,8	1.074,1	76,9	70,0	146,9		146,9
1. ADMINISTRACION GENERAL	551,4	314,2	100,2	414,4						8,8	8,8	423,2	58,2	70,0	128,2		128,2
2. JUSTICIA Y SEGURIDAD	669,6	579,6	39,3	618,9			32,0				32,0	650,9	18,7		18,7		18,7
B SERVICIOS SOCIALES	1.796,6	888,2	386,0	1.274,2		137,7	106,9				244,6	1.518,8	196,6	8,6	205,2	72,6	277,8
1. EDUCACION Y CULTURA	538,9	461,6	27,2	488,8			27,8				27,8	516,6	22,3		22,3		22,3
2. SALUD PUBLICA	651,4	315,8	317,6	633,4			5,0				5,0	638,4	13,0		13,0		13,0
3. SEGURIDAD Y ASISTENCIA SOCIAL	429,9	95,0	22,5	117,5		137,7	27,9				165,6	283,1	105,5	8,6	114,1	32,7	146,8
4. VIVIENDA	25,6	2,0	0,2	2,2							2,2	2,2	13,3		13,3	10,1	23,4
5. SERVICIOS SANITARIOS DE AGUA E INCENDIO	25,0	2,5	1,4	3,9							3,9	3,9	21,1		21,1		21,1
6. OTROS SERVICIOS SOCIALES	125,8	11,3	17,1	28,4			46,2				46,2	74,6	21,4		21,4	29,8	51,2
C SERVICIOS ECONOMICOS	1.496,5	266,0	54,9	320,9								320,9	1.024,1	2,7	1.026,8	148,8	1.175,6
1. CARRETERAS Y VIAS DE NAVEGACION	981,3	90,2	29,6	119,8								119,8	827,4		827,4	34,1	861,5
2. AGRICULTURA GANADERIA Y FOREST.	249,4	154,0	19,5	173,5								173,5	11,4		11,4	64,5	75,9
3. ENERGIA	32,4	3,1	0,1	3,2								3,2	4,0		4,0	25,2	29,2
4. INDUSTRIAS	25,0															25,0	25,0
5. TRANSPORTES Y COMUNICACIONES	181,0												181,0		181,0		181,0
6. OTROS SERVICIOS ECONOMICOS	27,4	18,7	5,7	24,4								24,4	0,3	2,7	3,0		3,0
D GASTOS INCLASIFICABLES	470,8				199,0				144,4		343,4	343,4		111,6	111,6	15,8	127,4
1. SERVICIOS DE LA DEUDA PUBLICA	310,6				199,0						199,0	199,0		111,6	111,6		111,6
2. SUBSIDIOS NO INCLUIDOS EN OTRA PARTE																	
3. APORTES A LOS GOBIERNOS MUNICIPALES	160,2								144,4		144,4	144,4				15,8	15,8

CLASIFICACION FUNCIONAL - ECONOMICA

EN MILLONES DE PESOS

ECONOMICA FUNCIONAL	TOTAL GENERAL DE GASTOS	GASTOS CORRIENTES										GASTOS DE CAPITAL					
		CONSUMO			TRANSFERENCIAS							TOTAL GASTOS CORRIENTES	INVERSION DIRECTA			INVERSION INDIRECTA	TOTAL GASTOS DE CAPITAL
		REMUNERACIONES	COMPRA DE BIENES Y SERVICIOS NO PERSONALES	TOTAL	PAGOS FINANCIEROS	PAGOS DE PREVISION SOCIAL	SUBVENCIONES A ENTIDADES NO LUCRATIVAS	APORTES A EMPRESAS Y SUBSIDIOS AL SECTOR PRIVADO	APORTES A MUNICIPALIDADES	OTROS APORTES	TOTAL		INVERSION REAL	INVERSION FINANCIERA	TOTAL		
TOTAL GENERAL	2.878,1	1.079,9	288,1	1.368,0	58,0	18,2	66,8	-	94,0	8,6	245,6	1.613,6	1.151,0	36,4	1.187,4	77,1	1.264,5
A SERVICIOS GENERALES	929,4	657,7	131,8	789,5						8,2	8,2	797,7	131,7		131,7		131,7
1. ADMINISTRACION GENERAL	389,2	198,1	75,2	273,3						8,2	8,2	281,5	107,7		107,7		107,7
2. JUSTICIA Y SEGURIDAD	540,2	459,6	56,6	516,2								516,2	24,0		24,0		24,0
B SERVICIOS SOCIALES	1.066,2	329,5	119,2	448,7		18,2	64,3			0,4	82,9	531,6	450,1	23,9	474,0	60,6	534,6
1. EDUCACION Y CULTURA	449,2	153,3	57,9	211,2			10,2				10,2	221,4	227,8		227,8		227,8
2. SALUD PUBLICA	230,6	144,4	36,7	181,1								181,1	49,5		49,5		49,5
3. SEGURIDAD Y ASISTENCIA SOCIAL	235,1	28,2	23,5	51,7		18,2	53,7			0,4	72,3	124,0	27,4	23,9	51,3	59,8	111,1
4. VIVIENDA	18,0	3,6	1,1	4,7								4,7	13,3		13,3		13,3
5. SERVICIOS SANITARIOS DE AGUA E INCENDIO	114,7												114,7		114,7		114,7
6. OTROS SERVICIOS SOCIALES	18,6						0,4				0,4	0,4	17,4		17,4	0,8	18,2
C SERVICIOS ECONOMICOS	701,5	92,7	37,1	129,8			2,5				2,5	132,3	569,2		569,2		569,2
1. CARRETERAS Y VIAS DE NAVEGACION	502,0	29,3	11,9	41,2								41,2	460,8		460,8		460,8
2. AGRICULTURA GANADERIA Y FOREST.	73,2	34,4	15,1	49,5								49,5	23,7		23,7		23,7
3. ENERGIA	78,5	12,5	5,4	17,9								17,9	60,6		60,6		60,6
4. INDUSTRIAS	0,3	0,1	0,1	0,2								0,2	0,1		0,1		0,1
5. TRANSPORTES Y COMUNICACIONES	30,0	16,4		16,4								16,4	13,6		13,6		13,6
6. OTROS SERVICIOS ECONOMICOS	17,5		4,6	4,6			2,5				2,5	7,1	10,4		10,4		10,4
D GASTOS INCLASIFICABLES	181,0				58,0				94,0		152,0	152,0		12,5	12,5	16,5	29,0
1. SERVICIOS DE LA DEUDA PUBLICA	70,5				58,0						58,0	58,0		12,5	12,5		12,5
2. SUBSIDIOS NO INCLUIDOS EN OTRA PARTE																	
3. APORTES A LOS GOBIERNOS MUNICIPALES	110,5								94,0		94,0	94,0				16,5	16,5

CLASIFICACION FUNCIONAL - ECONOMICA

EN MILLONES DE PESOS

ECONOMICA FUNCIONAL	TOTAL GENERAL DE GASTOS	GASTOS CORRIENTES										GASTOS DE CAPITAL					
		CONSUMO			TRANSFERENCIAS							TOTAL GASTOS CORRIENTES	INVERSION DIRECTA			INVERSION INDIRECTA	TOTAL GASTOS DE CAPITAL
		REMUNERACIONES	COMPRA DE BIENES Y SERVICIOS NO PERSONALES	TOTAL	PAGOS FINANCIEROS	PAGOS DE PREVISION SOCIAL	SUBVENCIONES A ENTIDADES NO LUCRATIVAS	APORTES A EMPRESAS Y SUBSIDIOS AL SECTOR PRIVADO	APORTES A MUNICIPALIDADES	OTROS APORTES	TOTAL		INVERSION REAL	INVERSION FINANCIERA	TOTAL		
TOTAL GENERAL	9.102,0	3.749,6	729,2	4.478,8	245,9	1.026,7	108,7	0,1	427,7	29,8	1.838,9	6.317,7	2.349,8		2.349,8	434,5	2.784,3
A SERVICIOS GENERALES	1.841,5	1.376,9	321,8	1.698,7						12,1	12,1	1.710,8	130,7		130,7		130,7
1. ADMINISTRACION GENERAL	700,2	345,5	264,3	609,8						12,1	12,1	621,9	78,3		78,3		78,3
2. JUSTICIA Y SEGURIDAD	1.141,3	1.031,4	57,5	1.088,9								1.088,9	52,4		52,4		52,4
B SERVICIOS SOCIALES	3.785,3	1.953,7	308,7	2.262,4	11,7	1.026,7	65,6			15,7	1.119,7	3.382,1	403,2		403,2		403,2
1. EDUCACION Y CULTURA	1.655,8	1.370,7	58,0	1.428,7	10,9		45,6			8,6	65,1	1.493,8	162,0		162,0		162,0
2. SALUD PUBLICA	565,1	457,9	70,6	528,5								528,5	36,6		36,6		36,6
3. SEGURIDAD Y ASISTENCIA SOCIAL	1.349,8	83,1	148,5	231,6	0,7	1.026,7	18,5			6,8	1.052,7	1.284,3	65,5		65,5		65,5
4. VIVIENDA	62,1	7,8	4,1	11,9						0,1	0,1	12,0	50,1		50,1		50,1
5. SERVICIOS SANITARIOS DE AGUA E INCENDIO	151,4	34,2	27,5	61,7	0,1		0,4			0,2	0,7	62,4	89,0		89,0		89,0
6. OTROS SERVICIOS SOCIALES	1,1						1,1				1,1	1,1			1,1		1,1
C SERVICIOS ECONOMICOS	2.814,6	419,0	98,7	517,7	1,3		43,1	0,1		2,0	46,5	564,2	1.815,9		1.815,9	434,5	2.250,4
1. CARRETERAS Y VIAS DE NAVEGACION	1.909,1	303,5	73,2	376,7	1,3		43,1			2,0	46,4	423,1	1.486,0		1.486,0		1.486,0
2. AGRICULTURA GANADERIA y FOREST.	171,7	33,9	7,4	41,3								41,3	130,4		130,4		130,4
3. ENERGIA	90,4	4,9	1,5	6,4								6,4	84,0		84,0		84,0
4. INDUSTRIAS	83,0	4,1	0,8	4,9				0,1			0,1	5,0	78,0		78,0		78,0
5. TRANSPORTES Y COMUNICACIONES	96,8	68,9	14,4	83,3								83,3	13,5		13,5		13,5
6. OTROS SERVICIOS ECONOMICOS	463,6	3,7	1,4	5,1								5,1	24,0		24,0	434,5	458,5
D GASTOS INCLASIFICABLES	660,6				232,9				427,7		660,6	660,6					
1. SERVICIOS DE LA DEUDA PUBLICA	232,9					232,9					232,9	232,9					
2. SUBSIDIOS NO INCLUIDOS EN OTRA PARTE																	
3. APORTES A LOS GOBIERNOS MUNICIPALES	427,7								427,7		427,7	427,7					

CLASIFICACION FUNCIONAL - ECONOMICA

EN MILLONES DE PESOS

ECONOMICA FUNCIONAL	TOTAL GENERAL DE GASTOS	GASTOS CORRIENTES										GASTOS DE CAPITAL					
		CONSUMO			TRANSFERENCIAS							TOTAL GASTOS CORRIENTES	INVERSION DIRECTA			INVERSION INDIRECTA	TOTAL GASTOS DE CAPITAL
		REMUNERA CIONES	COMPRA DE BIENES Y SERVICIOS NO PERSONALES	TOTAL	PAGOS FINANCIEROS	PAGOS DE PREVISION SOCIAL	SUBVENCIONES A ENTIDADES NO LUCRATIVAS	APORTES A EMPRESAS Y SUBSIDIOS AL SECTOR PRIVADO	APORTES A MUNICIPALI- DADES	OTROS APORTES	TOTAL		INVERSION REAL	INVERSION FINANCIERA	TOTAL		
TOTAL GENERAL	2,205,7	855,5	346,9	1.202,4	69,9	4,2	56,4	-	68,7	48,9	248,1	1,450,5	636,6	35,8	672,4	82,8	755,2
A SERVICIOS GENERALES	817,9	529,9	131,8	661,7			8,1			4,7	12,8	674,5	136,2	7,2	143,4		143,4
1. ADMINISTRACION GENERAL	401,1	181,1	103,8	284,9			0,1			4,7	4,8	289,7	104,4	7,0	111,4		111,4
2. JUSTICIA Y SEGURIDAD	416,8	348,8	28,0	376,8			8,0				8,0	384,8	31,8	0,2	32,0		32,0
B SERVICIOS SOCIALES	612,4	215,8	112,5	328,3		4,2	48,1				52,3	380,6	192,5		192,5	39,3	231,8
1. EDUCACION Y CULTURA	169,7	116,1	19,6	135,7			4,2				4,2	139,9	29,8		29,8		29,8
2. SALUD PUBLICA	189,0	91,8	70,7	162,5			0,4				0,4	162,9	26,1		26,1		26,1
3. SEGURIDAD Y ASISTENCIA SOCIAL	113,2	6,3	22,0	28,3		4,2					4,2	32,5	80,7		80,7		80,7
4. VIVIENDA	46,0	1,6	0,2	1,8								1,8	34,2		34,2	10,0	44,2
5. SERVICIOS SANITARIOS DE AGUA E INCENDIO	21,7												21,7		21,7		21,7
6. OTROS SERVICIOS SOCIALES	72,8						43,5				43,5	43,5				29,3	29,3
C SERVICIOS ECONOMICOS	604,4	109,8	102,6	212,4						44,2	44,2	256,6	307,9	14,3	322,2	25,6	347,8
1. CARRETERAS Y VIAS DE NAVEGACION	356,9	47,9	43,6	91,5								91,5	265,4		265,4		265,4
2. AGRICULTURA GANADERIA Y FOREST.	150,9	43,0	46,8	89,8						41,9	41,9	131,7	2,8		2,8	16,4	19,2
3. ENERGIA	58,0	15,3	6,2	21,5								21,5	36,3		36,3	0,2	36,5
4. INDUSTRIAS	13,3													4,3	4,3	9,0	13,3
5. TRANSPORTES Y COMUNICACIONES	10,7	3,2	4,8	8,0								8,0	2,7		2,7		2,7
6. OTROS SERVICIOS ECONOMICOS	14,6	0,4	1,2	1,6						2,3	2,3	3,9	0,7	10,0	10,7		10,7
D GASTOS INCLASIFICABLES	171,0				69,9		0,2		68,7		138,8	138,8		14,3	14,3	17,9	32,2
1. SERVICIOS DE LA DEUDA PUBLICA	84,2				69,9						69,9	69,9		14,3	14,3		14,3
2. SUBSIDIOS NO INCLUIDOS EN OTRA PARTE																	
3. APORTES A LOS GOBIERNOS MUNICIPALES	86,8						0,2		68,7		68,9	68,9				17,9	17,9

CLASIFICACION FUNCIONAL - ECONOMICA

EN MILLONES DE PESOS

ECONOMICA FUNCIONAL	TOTAL GENERAL DE GASTOS	GASTOS CORRIENTES										GASTOS DE CAPITAL					
		CONSUMO			TRANSFERENCIAS							TOTAL GASTOS CORRIENTES	INVERSION DIRECTA			INVERSION INDIRECTA	TOTAL GASTOS DE CAPITAL
		REMUNERA CIONES	COMPRA DE Bienes y SERVICIOS NO PERSONALES	TOTAL	PAGOS FINANCIEROS	PAGOS DE PREVISION SOCIAL	SUBVENCIONES A ENTIDADES NO LOCATIVAS	APORTES A EMPRESAS Y SUBSIDIOS AL SECTOR PRIVADO	APORTES A MUNICIPALI- DADES	OTROS APORTES	TOTAL		INVERSION REAL	INVERSION FINANCIERA	TOTAL		
TOTAL GENERAL	3,222,5	1.483,6	327,7	1.811,3	67,7	235,5	54,5	-	170,4	27,8	555,9	2.367,2	817,5	36,3	853,8	1,5	855,3
A SERVICIOS GENERALES	708,6	494,8	87,3	582,1						6,8	6,8	588,9	104,7	15,0	119,7		119,7
1. ADMINISTRACION GENERAL	274,5	106,3	56,2	162,5								169,3	90,2	15,0	105,2		105,2
2. JUSTICIA Y SEGURIDAD	434,1	388,5	31,1	419,6						6,8	6,8	419,6	14,5		14,5		14,5
B SERVICIOS SOCIALES	1.684,1	928,5	214,5	1.143,0	21,9	235,5	27,2				284,6	1.427,6	256,5		256,5		256,5
1. EDUCACION Y CULTURA	613,3	539,3	45,9	585,2			14,2				14,2	599,4	13,9		13,9		13,9
2. SALUD PUBLICA	607,4	343,8	147,0	490,8								490,8	116,6		116,6		116,6
3. SEGURIDAD Y ASISTENCIA SOCIAL	292,5	37,7	18,8	56,5		235,5					235,5	292,0	0,5		0,5		0,5
4. VIVIENDA	129,7	7,7	2,8	10,5	21,9						21,9	32,4	97,3		97,3		97,3
5. SERVICIOS SANITARIOS DE AGUA E INCENDIO	26,4												26,4		26,4		26,4
6. OTROS SERVICIOS SOCIALES	14,8						13,0				13,0	13,0	2,8		1,8		1,8
C SERVICIOS ECONOMICOS	577,5	60,3	25,9	86,2						21,0	21,0	107,2	456,3	12,5	468,8	1,5	470,3
1. CARRETERAS Y VIAS DE NAVEGACION	195,2	25,5	1,6	27,1								27,1	168,1		168,1		168,1
2. AGRICULTURA GANADERIA y FOREST.	47,4	11,8	8,5	20,3								20,3	25,6		25,6	1,5	27,1
3. ENERGIA	158,5	14,8	10,7	25,5								25,5	133,0		133,0		133,0
4. INDUSTRIAS																	
5. TRANSPORTES Y COMUNI- CACIONES	128,9												128,9		128,9		128,9
6. OTROS SERVICIOS ECONO- MICOS	47,5	8,2	5,1	13,3						21,0	21,0	34,3	0,7	12,5	13,2		13,2
D GASTOS INCLASIFICABLES	252,3				45,8		27,3		170,4		243,5	243,5		8,8	8,8		8,8
1. SERVICIOS DE LA DEUDA PUBLICA	54,6				45,8						45,8	45,8		8,8	8,8		8,8
2. SUBSIDIOS NO INCLUIDOS Y OTRA PARTE	27,3						27,3				27,3	27,3					
3. APORTES A LOS GOBIERNOS MUNICIPALES	170,4								170,4		170,4	170,4					

CLASIFICACION FUNCIONAL - ECONOMICA

EN MILLONES DE PESOS

ECONOMICA FUNCIONAL	TOTAL GENERAL DE GASTOS	GASTOS CORRIENTES										GASTOS DE CAPITAL					
		CONSUMO			TRANSFERENCIAS							TOTAL GASTOS CORRIENTES	INVERSION DIRECTA			INVERSION INDIRECTA	TOTAL GASTOS DE CAPITAL
		REMUNERA CIDIOS	COMPRA DE BIENES Y SERVICIOS NO PERSONALES	TOTAL	PAGOS FINANCIEROS	PAGOS DE PREVISION SOCIAL	SUBVENCIONES A ENTIDADES NO LUCRATIVAS	APORTES A EMPRESAS Y SUBSIDIOS AL SECTOR PRIVADO	APORTES A MUNICIPALI- DADES	OTROS APORTES	TOTAL		INVERSION REAL	INVERSION FINANCIERA	TOTAL		
TOTAL GENERAL	2.422,1	758,3	263,2	1.021,5	47,8	55,2	12,7	0,8	173,3	5,7	295,5	1.317,0	972,8	28,0	1.000,8	104,3	1.105,1
A SERVICIOS GENERALES	697,1	466,1	168,2	634,3						5,7	5,7	640,0	57,1		57,1		57,1
1. ADMINISTRACION GENERAL	351,5	184,6	117,0	301,6						5,7	5,7	307,3	44,2		44,2		44,2
2. JUSTICIA Y SEGURIDAD	345,6	281,5	51,2	332,7								332,7	12,9		12,9		12,9
B SERVICIOS SOCIALES	512,6	215,5	68,8	284,4		55,2	12,7				67,9	352,3	160,3		160,3		160,3
1. EDUCACION Y CULTURA	233,8	159,2	22,7	181,9			12,7				12,7	194,6	39,2		39,2		39,2
2. SALUD PUBLICA	57,6	25,8	22,0	47,8								47,8	9,8		9,8		9,8
3. SEGURIDAD Y ASISTENCIA SOCIAL	111,2	30,6	24,1	54,7		55,2					55,2	109,9	1,3		1,3		1,3
4. VIVIENDA	90,5											90,5	90,5		90,5		90,5
5. SERVICIOS SANITARIOS DE AGUA E INCENDIO	19,2											19,2	19,2		19,2		19,2
6. OTROS SERVICIOS SOCIALES	0,3											0,3	0,3		0,3		0,3
C SERVICIOS ECONOMICOS	943,0	76,6	26,2	102,8				0,8			0,8	103,6	755,4	12,5	767,9	71,5	839,4
1. CARRETERAS Y VIAS DE NAVEGACION	380,5	25,5	14,2	39,7								39,7	340,8		340,8		340,8
2. AGRICULTURA GANADERIA Y FOREST.	377,4	44,5	10,7	55,2								55,2	322,2		322,2		322,2
3. ENERGIA	66,3	5,7	0,8	6,5								6,5	51,1	8,7	59,8		59,8
4. INDUSTRIAS	74,3							0,8			0,8	0,8	12,3	61,2	73,5		73,5
5. TRANSPORTES Y COMUNICACIONES	15,4												13,8	1,6	15,4		15,4
6. OTROS SERVICIOS ECONOMICOS	29,1	0,9	0,5	1,4								1,4	15,2	12,5	27,7		27,7
D GASTOS INCLASIFICABLES	269,4				47,8				173,3		221,1	221,1	15,5		15,5	32,8	48,3
1. SERVICIOS DE LA DEUDA PUBLICA	63,3				47,8						47,8	47,8		15,5	15,5		15,5
2. SUBSIDIOS NO INCLUIDOS EN OTRA PARTE																32,8	32,8
3. APORTES A LOS GOBIERNOS MUNICIPALES	206,1								173,3		173,3	173,3					32,8

CLASIFICACION FUNCIONAL - ECONOMICA

EN MILLONES DE PESOS

ECONOMICA FUNCIONAL	TOTAL GENERAL DE GASTOS	GASTOS CORRIENTES										GASTOS DE CAPITAL					
		CONSUMO			TRANSFERENCIAS							TOTAL GASTOS CORRIENTES	INVERSION DIRECTA			INVERSION INDIRECTA	TOTAL GASTOS DE CAPITAL
		REMUNERACIONES	COMPRA DE BIENES Y SERVICIOS NO PERSONALES	TOTAL	PAGOS FINANCIEROS	PAGOS DE PREVISION SOCIAL	SUBVENCIONES A ENTIDADES NO LUCRATIVAS	APORTES A EMPRESAS Y SUBSIDIOS AL SECTOR PRIVADO	APORTES A MUNICIPALIDADES	OTROS APORTES	TOTAL		INVERSION REAL	INVERSION FINANCIERA	TOTAL		
TOTAL GENERAL	2.200,2	978,0	161,2	1.139,2	136,4	168,0	7,9		55,3	12,5	380,1	1.519,3	539,9	39,4	579,3	101,6	680,9
A SERVICIOS GENERALES	616,8	467,2	66,2	533,4						4,8	4,8	538,2	68,2	10,4	78,6		78,6
1. ADMINISTRACION GENERAL	340,9	206,9	54,1	261,0						4,8	4,8	265,8	64,7	10,4	75,1		75,1
2. JUSTICIA Y SEGURIDAD	275,9	260,3	12,1	272,4								272,4	3,5		3,5		3,5
B SERVICIOS SOCIALES	737,4	415,6	57,1	472,7		168,0	4,7			7,7	180,4	653,1	71,8		71,8	12,5	84,3
1. EDUCACION Y CULTURA	223,4	199,2	18,0	217,2				3,1			3,1	220,3	3,1		3,1		3,1
2. SALUD PUBLICA	214,1	165,8	30,5	196,3								196,3	17,8		17,8		17,8
3. SEGURIDAD Y ASISTENCIA SOCIAL	215,7	33,2	8,5	41,7		168,0					168,0	209,7	1,4		1,4	4,6	6,0
4. VIVIENDA	23,1	9,8		9,8								9,8	13,3		13,3		13,3
5. SERVICIOS SANITARIOS DE AGUA E INCENDIO	51,1	7,6		7,6								7,6	35,6		35,6	7,9	43,5
6. OTROS SERVICIOS SOCIALES	10,0		0,1	0,1			1,6			7,7	9,3	9,4	0,6		0,6		0,6
C SERVICIOS ECONOMICOS	533,0	95,2	37,9	133,1								133,1	399,9		399,9		399,9
1. CARRETERAS Y VIAS DE NAVEGACION	281,9	28,4	10,9	39,3								39,3	242,6		242,6		242,6
2. AGRICULTURA GANADERIA Y FOREST.	95,4	28,6	13,5	42,1								42,1	53,3		53,3		53,3
3. ENERGIA	110,8	24,4	13,4	37,8								37,8	73,0		73,0		73,0
4. INDUSTRIAS	3,5	3,5		3,5								3,5			3,5		3,5
5. TRANSPORTES Y COMUNICACIONES	5,0	5,0		5,0								5,0			5,0		5,0
6. OTROS SERVICIOS ECONOMICOS	36,4	5,3	0,1	5,4								5,4	31,0		31,0		31,0
D GASTOS INCLASIFICABLES	313,0				136,4			3,2	55,3		194,9	194,9		29,0	29,0	89,1	118,1
1. SERVICIOS DE LA DEUDA PUBLICA	165,4				136,4						136,4	136,4		29,0	29,0		29,0
2. SUBSIDIOS NO INCLUIDOS EN OTRA PARTE	3,2						3,2				3,2	3,2					
3. APORTES A LOS GOBIERNOS MUNICIPALES	144,4								55,3		55,3	55,3				89,1	89,1

CLASIFICACION FUNCIONAL - ECONOMICA

EN MILLONES DE PESOS

ECONOMICA FUNCIONAL	TOTAL GENERAL DE GASTOS	GASTOS CORRIENTES										GASTOS DE CAPITAL					
		CONSUMO			TRANSFERENCIAS							TOTAL GASTOS CORRIENTES	INVERSION DIRECTA			INVERSION INDIRECTA	TOTAL GASTOS DE CAPITAL
		REMUNERACIONES	COMPRA DE BIENES Y SERVICIOS NO PERSONALES	TOTAL	PAGOS FINANCIEROS	PAGOS DE PREVISION SOCIAL	SUBVENCIONES A ENTIDADES NO LOGRATIVAS	APORTES A EMPRESAS Y SUBSIDIOS AL SECTOR PRIVADO	APORTES A MUNICIPALIDADES	OTROS APORTES	TOTAL		INVERSION REAL	INVERSION FINANCIERA	TOTAL		
TOTAL GENERAL	11.181,3	5.607,4	1.213,3	6.820,7	262,4	1.733,6	114,6	320,4	591,4	14,3	3.036,7	9.857,4	1.264,5	50,4	1.314,9	9,0	1.323,9
A SERVICIOS GENERALES	2.751,7	2.189,4	328,2	2.517,6			8,2			14,3	22,5	2.540,1	211,6		211,6		211,6
1. ADMINISTRACION GENERAL	1.176,1	758,6	218,7	977,3			8,2			14,3	22,5	999,8	176,3		176,3		176,3
2. JUSTICIA Y SEGURIDAD	1.575,6	1.430,8	109,5	1.540,3								1.540,3	35,3		35,3		35,3
B SERVICIOS SOCIALES	5.245,5	2.602,2	574,4	3.176,6		1.733,6	103,3				1.836,9	5.013,5	232,0		232,0		232,0
1. EDUCACION Y CULTURA	1.717,8	1.439,5	86,4	1.525,9			70,3				70,3	1.596,2	121,6		121,6		121,6
2. SALUD PUBLICA	1.219,0	858,5	308,0	1.166,5			15,1				15,1	1.181,6	37,4		37,4		37,4
3. SEGURIDAD Y ASISTENCIA SOCIAL	2.216,7	285,8	179,3	1.765,2		1.733,6	11,6				1.745,2	2.210,3	6,4		6,4		6,4
4. VIVIENDA	49,8	12,1	0,7	12,8								12,8	37,0		37,0		37,0
5. SERVICIOS SANITARIOS DE AGUA E INCENDIO	23,5												23,5		23,5		23,5
6. OTROS SERVICIOS SOCIALES	18,7	6,3		6,3			6,3				6,3	12,6	6,1		6,1		6,1
C SERVICIOS ECONOMICOS	2.267,8	815,8	310,7	1.126,5				320,4			320,4	1.446,9	820,9		820,9		820,9
1. CARRETERAS Y VIAS DE NAVEGACION	907,6	547,3	31,9	579,2								579,2	328,4		328,4		328,4
2. AGRICULTURA GANADERIA Y FOREST.	921,5	158,2	132,2	290,4				320,4			320,4	610,8	310,7		310,7		310,7
3. ENERGIA	350,3	85,0	106,4	191,4								191,4	158,9		158,9		158,9
4. INDUSTRIAS	14,3	11,8	2,3	14,1								14,1	0,2		0,2		0,2
5. TRANSPORTES Y COMUNICACIONES	5,9												5,9		5,9		5,9
6. OTROS SERVICIOS ECONOMICOS	68,2	13,5	37,9	51,4								51,4	16,8		16,8		16,8
D GASTOS INCLASIFICABLES	916,3				262,4		3,1		591,4		856,9	856,9		50,4	50,4	9,0	59,4
1. SERVICIOS DE LA DEUDA PUBLICA	312,8				262,4						262,4	262,4		50,4	50,4		50,4
2. SUBSIDIOS NO INCLUIDOS EN OTRA PARTE	2,3						2,3				2,3	2,3					
3. APORTES A LOS GOBIERNOS MUNICIPALES	601,2						0,8		591,4		592,2	592,2				9,0	9,0

CLASIFICACION FUNCIONAL - ECONOMICA

EN MILLONES DE PESOS

ECONOMICA FUNCIONAL	TOTAL GENERAL DE GASTOS	GASTOS CORRIENTES										GASTOS DE CAPITAL					
		CONSUMO			TRANSFERENCIAS							TOTAL GASTOS CORRIENTES	INVERSION DIRECTA			INVERSION INDIRECTA	TOTAL GASTOS DE CAPITAL
		REMUNERACIONES	COMPRA DE BIENES Y SERVICIOS NO PERSONALES	TOTAL	PAGOS FINANCIEROS	PAGOS DE PREVISION SOCIAL	SUBVENCIONES A ENTIDADES NO LOCATIVAS	APORTES A EMPRESAS Y SUBSIDIOS AL SECTOR PRIVADO	APORTES A MUNICIPALIDADES	OTROS APORTES	TOTAL		INVERSION REAL	INVERSION FINANCIERA	TOTAL		
TOTAL GENERAL	3502,9	1639,0	332,1	1971,1	83,2	15,1	68,2	-	142,1	1,6	310,2	2281,3	961,4	64,5	1025,9	195,7	1221,6
A SERVICIOS GENERALES	1142,4	865,5	152,7	1018,2						1,6	1,6	1019,8	92,8		92,8	29,8	122,6
1. ADMINISTRACION GENERAL	541,2	355,9	80,3	436,2						1,6	1,6	437,8	73,6		73,6	29,8	103,4
2. JUSTICIA Y SEGURIDAD	601,2	509,6	72,4	582,0								582,0	19,2		19,2		19,2
B SERVICIOS SOCIALES	1150,6	612,3	140,1	752,4		15,1	42,2				57,3	809,7	268,2		268,2	72,7	340,9
1. EDUCACION Y CULTURA	531,7	417,4	29,4	446,8			42,2				42,2	489,0	41,2		41,2	1,5	42,7
2. SALUD PUBLICA	271,1	176,7	43,7	220,4							-	220,4	50,7		50,7	-	50,7
3. SEGURIDAD Y ASISTENCIA SOCIAL	209,8	18,2	39,5	57,7		15,1					15,1	72,8	96,7		96,7	40,3	137,0
4. VIVIENDA	65,2	-	27,5	27,5								27,5	6,8		6,8	30,9	37,7
5. SERVICIOS SANITARIOS DE AGUA E INCENDIO	72,8	-	-	-								-	72,8		72,8		72,8
6. OTROS SERVICIOS SOCIALES	-	-	-	-								-	-		-		-
C SERVICIOS ECONOMICOS	893,4	161,2	39,3	200,5			1,5				1,5	202,0	600,4	44,3	644,7	46,7	691,4
1. CARRETERAS Y VIAS DE NAVEGACION	445,5	83,8	13,7	97,5								97,5	341,2		341,2	6,8	348,0
2. AGRICULTURA GANADERIA Y FOREST.	155,6	58,8	14,8	73,6			1,5				1,5	75,1	1,4	39,2	40,6	39,9	80,5
3. ENERGIA	184,0	4,9	0,5	5,4								5,4	178,6		178,6		178,6
4. INDUSTRIAS	59,1	7,6	0,4	8,0								8,0	51,1		51,1		51,1
5. TRANSPORTES Y COMUNICACIONES	32,9	2,9	5,3	8,2								8,2	24,7	-	24,7		24,7
6. OTROS SERVICIOS ECONOMICOS	16,3	3,2	4,6	7,8								7,8	3,4	5,1	8,5		8,5
D GASTOS INCLASIFICABLES	316,5				83,2		24,5		142,1		249,8	249,8		20,2	20,2	46,5	66,7
1. SERVICIOS DE LA DEUDA PUBLICA	103,4				83,2						83,2	83,2		20,2	20,2		20,2
2. SUBSIDIOS NO INCLUIDOS EN OTRA PARTE	24,5						24,5				24,5	24,5		-	-		-
3. APORTES A LOS GOBIERNOS MUNICIPALES	188,6								142,1		142,1	142,1				46,5	46,5

CLASIFICACION FUNCIONAL - ECONOMICA

EN MILLONES DE PESOS

ECONOMICA FUNCIONAL	TOTAL GENERAL DE GASTOS	GASTOS CORRIENTES										GASTOS DE CAPITAL				
		CONSUMO			TRANSFERENCIAS							INVERSION DIRECTA			INVERSION INDIRECTA	TOTAL GASTOS DE CAPITAL
		REMUNERACIONES	COMPRA DE BIENES Y SERVICIOS NO PERSONALES	TOTAL	PAGOS FINANCIEROS	PAGOS DE PREVISION SOCIAL	SUBVENCIONES A ENTIDADES NO LUCRATIVAS	APORTES A EMPRESAS Y SUBSIDIOS AL SECTOR PRIVADO	APORTES A MUNICIPALIDADES	OTROS APORTES	TOTAL	TOTAL GASTOS CORRIENTES	INVERSION REAL	INVERSION FINANCIERA		
TOTAL GENERAL	2070,6	696,5	290,4	986,9	47,5	2,5	32,5	—	13,9	3,0	99,4	1086,3	957,1	27,2	984,3	984,3
A SERVICIOS GENERALES	619,3	417,2	126,8	544,0		1,4				3,0	4,4	548,4	50,1	20,8	70,9	70,9
1. ADMINISTRACION GENERAL	299,2	139,3	89,4	228,7		1,4				3,0	4,4	233,1	45,3	20,8	66,1	66,1
2. JUSTICIA Y SEGURIDAD	320,1	277,9	37,4	315,3								315,3	4,8		4,8	4,8
B SERVICIOS SOCIALES	603,6	231,2	132,0	363,2		1,1	5,0				6,1	369,3	234,3		234,3	234,3
1. EDUCACION Y CULTURA	212,0	128,6	26,9	155,5			5,0				5,0	160,5	51,5		51,5	51,5
2. SALUD PUBLICA	184,4	79,5	56,6	136,1								136,1	48,3		48,3	48,3
3. SEGURIDAD Y ASISTENCIA SOCIAL	81,9	17,2	37,1	54,3		1,1					1,1	55,4	26,5		26,5	26,5
4. VIVIENDA	70,4	0,3	—	0,3								0,3	70,1		70,1	70,1
5. SERVICIOS SANITARIOS DE AGUA E INCENDIO	29,9	—	—	—								—	29,9		29,9	29,9
6. OTROS SERVICIOS SOCIALES	25,0	5,6	11,4	17,0								17,0	8,0		8,0	8,0
C SERVICIOS ECONOMICOS	754,9	48,1	31,6	79,7			0,5				0,5	80,2	672,7	2,0	674,7	674,7
1. CARRETERAS Y VIAS DE NAVEGACION	363,6	13,4	15,0	28,4								28,4	335,2		335,2	335,2
2. AGRICULTURA GANADERIA Y FOREST.	75,0	24,5	12,2	36,7			0,5				0,5	37,2	37,8		37,8	37,8
3. ENERGIA	65,5	5,7	3,3	9,0								9,0	56,5		56,5	56,5
4. INDUSTRIAS	—	—	—	—								—	—		—	—
5. TRANSPORTES Y COMUNICACIONES	94,2	—	—	—								—	92,2	2,0	94,2	94,2
6. OTROS SERVICIOS ECONOMICOS	156,6	4,5	1,1	5,6								5,6	151,0		151,0	151,0
D GASTOS INCLASIFICABLES	92,8				47,5		27,0		13,9		88,4	88,4		4,4	4,4	4,4
1. SERVICIOS DE LA DEUDA PUBLICA	51,9				47,5						47,5	47,5		4,4	4,4	4,4
2. SUBSIDIOS NO INCLUIDOS EN OTRA PARTE	27,0						27,0				27,0	27,0				
3. APORTES A LOS GOBIERNOS MUNICIPALES	13,9								13,9		13,9	13,9				

CLASIFICACION FUNCIONAL - ECONOMICA

EN MILLONES DE PESOS

ECONOMICA FUNCIONAL	TOTAL GENERAL DE GASTOS	GASTOS CORRIENTES										GASTOS DE CAPITAL					
		CONSUMO			TRANSFERENCIAS							TOTAL GASTOS CORRIENTES	INVERSION DIRECTA			INVERSION INDIRECTA	TOTAL GASTOS DE CAPITAL
		REMUNERACIONES	COMPRA DE BIENES Y SERVICIOS NO PERSONALES	TOTAL	PAGOS FINANCIEROS	PAGOS DE PREVISION SOCIAL	SUBVENCIONES A ENTIDADES NO LOGOTIPAS	APORTES A EMPRESAS Y SUBSIDIOS AL SECTOR PRIVADO	APORTES A MUNICIPALIDADES	OTROS APORTES	TOTAL		INVERSION REAL	INVERSION FINANCIERA	TOTAL		
TOTAL GENERAL	3.069,5	945,4	235,3	1.180,7	73,4	22,0	100,6		286,3	58,5	540,8	1.721,5	802,0	15,0	818,0	530,0	1.348,0
A SERVICIOS GENERALES	785,4	556,0	150,4	706,4						13,1	13,1	719,5	65,9		65,9		65,9
1. ADMINISTRACION GENERAL	363,9	213,4	96,9	310,3						13,1	13,1	323,4	40,5		40,5		40,5
2. JUSTICIA Y SEGURIDAD	421,5	342,6	53,5	396,1								396,1	25,4		25,4		25,4
B SERVICIOS SOCIALES	680,1	334,9	63,0	397,9		22,0	98,9			0,2	121,1	519,0	161,1		161,1		161,1
1. EDUCACION Y CULTURA	321,8	199,0	28,9	227,9			17,5				17,5	245,4	76,4		76,4		76,4
2. SALUD PUBLICA	205,7	103,9	21,6	125,5			38,3				38,3	163,8	41,9		41,9		41,9
3. SEGURIDAD Y ASISTENCIA SOCIAL	64,3	25,6	9,4	35,0		21,9				0,2	22,1	57,1	7,2		7,2		7,2
4. VIVIENDA	18,9	3,9	2,1	6,0							0,1	6,0	12,9		12,9		12,9
5. SERVICIOS SANITARIOS DE AGUA E INCENDIO	26,3	2,5	1,0	3,5		0,1						3,6	22,7		22,7		22,7
6. OTROS SERVICIOS SOCIALES	43,1						43,1				43,1	43,1					
C SERVICIOS ECONOMICOS	1.226,6	54,5	21,9	76,4						45,2	45,2	121,6	575,0		575,0	530,0	1.105,0
1. CARRETERAS Y VIAS DE NAVEGACION	344,0	25,4	5,4	30,8								30,8	313,2		313,2		313,2
2. AGRICULTURA GANADERIA Y FOREST.	235,7	18,3	7,7	26,0						45,2	45,2	71,2	164,5		164,5		164,5
3. ENERGIA	44,0	3,9	1,1	5,0								5,0	39,0		39,0		39,0
4. INDUSTRIAS																	
5. TRANSPORTES Y COMUNICACIONES	19,6												19,6		19,6		19,6
6. OTROS SERVICIOS ECONOMICOS	583,3	6,9	7,7	14,6								14,6	38,7		38,7	530,0	568,7
D GASTOS INCLASIFICABLES	377,4				73,4		1,7		286,3		361,4	361,4		16,0	16,0		16,0
1. SERVICIOS DE LA DEUDA PUBLICA	89,4				73,4						73,4	73,4		15,0	15,0		16,0
2. SUBSIDIOS NO INCLUIDOS EN OTRA PARTE	1,7						1,7				1,7	1,7					
3. APORTES A LOS GOBIERNOS MUNICIPALES	286,3								286,3		286,3	286,3					

CLASIFICACION FUNCIONAL - ECONOMICA

EN MILLONES DE PESOS

ECONOMICA FUNCIONAL	TOTAL GENERAL DE GASTOS	GASTOS CORRIENTES										GASTOS DE CAPITAL					
		CONSUMO			TRANSFERENCIAS							TOTAL GASTOS CORRIENTES	INVERSION DIRECTA			INVERSION INDIRECTA	TOTAL GASTOS DE CAPITAL
		REMUNERA CIONES.	COMPRA DE BIENES Y SERVICIOS NO PERSONALES	TOTAL	PAGOS FINANCIEROS	PAGOS DE PREVISION SOCIAL	SUBVENCIONES A ENTIDADES NO LOCATIVAS	APORTES A EMPRESAS Y SUBSIDIOS AL SECTOR PRIVADO	APORTES A MUNICIPALI- DADES	OTROS APORTES	TOTAL		INVERSION REAL	INVERSION FINANCIERA	TOTAL		
TOTAL GENERAL	4.958,7	2.446,4	443,9	2.890,3	103,0	412,3	66,2	-	197,2	8,2	786,9	3.677,2	1.256,0	25,2	1.281,2	0,3	1.281,5
A SERVICIOS GENERALES	1.234,1	928,2	231,9	1.160,1	2,6		0,6			8,2	11,4	1.171,5	57,6	5,0	62,6		62,6
1. ADMINISTRACION GENERAL	509,6	300,2	155,7	455,9	2,6		0,5			8,2	11,3	467,2	37,4	5,0	42,4		42,4
2. JUSTICIA Y SEGURIDAD	724,5	628,0	76,2	704,2			0,1				0,1	704,3	20,2		20,2		20,2
B. SERVICIOS SOCIALES	2.609,8	1.373,3	181,8	1.555,4	2,7	412,3	59,4				474,4	2.029,8	580,0		580,0		580,0
1. EDUCACION Y CULTURA	857,8	758,2	11,4	769,6	2,7		32,9				35,6	805,2	62,6		62,6		62,6
2. SALUD PUBLICA	627,3	477,8	126,8	604,6			3,3				3,3	607,9	19,4		19,4		19,4
3. SEGURIDAD Y ASISTENCIA SOCIAL	509,1	36,6	16,9	53,5		412,3	9,7				422,0	475,5	33,6		33,6		33,6
4. VIVIENDA	315,8	24,0	1,4	25,4								25,4	290,4		290,4		290,4
5. SERVICIOS SANITARIOS DE AGUA E INCENDIO	257,9	73,0	23,5	96,5								96,5	161,4		161,4		161,4
6. OTROS SERVICIOS SOCIALES	31,9	4,0	1,8	5,8			13,5				13,5	19,3	12,6		12,6		12,6
C SERVICIOS ECONOMICOS	809,5	144,6	30,2	174,8	16,1		0,2				16,3	191,1	618,4		618,4		618,4
1. CARRETERAS Y VIAS DE NAVEGACION	493,6	53,2	2,4	55,6	0,3						0,3	55,9	437,7		437,7		437,7
2. AGRICULTURA GANADERIA y FOREST.	173,3	54,8	17,2	72,0			0,2				0,2	72,2	101,1		101,1		101,1
3. ENERGIA	126,5	31,3	10,1	41,4	15,8						15,8	57,2	69,4		69,4		69,4
4. INDUSTRIAS																	
5. TRANSPORTES Y COMUNI- CACIONES	1,4												1,4		1,4		1,4
6. OTROS SERVICIOS ECONO- MICOS	14,6	5,3	0,5	5,8								5,8	8,8		8,8		8,8
D GASTOS INCLASIFICABLES	305,3				81,6		6,0		197,2		284,8	284,8		20,2	20,2	0,3	20,5
1. SERVICIOS DE LA DEUDA PUBLICA	101,8				81,6						81,6	81,6		20,2	20,2		20,2
2. SUBSIDIOS NO INCLUIDOS EN OTRA PARTE	5,5						5,5				5,5	5,5					
3. APORTES A LOS GOBIERNOS MUNICIPALES	198,0						0,5		197,2		197,7	197,7				0,3	0,3

CLASIFICACION FUNCIONAL - ECONOMICA

EN MILLONES DE PESOS

ECONOMICA FUNCIONAL	TOTAL GENERAL DE GASTOS	GASTOS CORRIENTES										GASTOS DE CAPITAL					
		CONSUMO			TRANSFERENCIAS							TOTAL GASTOS CORRIENTES	INVERSION DIRECTA			INVERSION INDIRECTA	TOTAL GASTOS DE CAPITAL
		REMUNERA CIONES	COMPRA DE BIENES Y SERVICIOS NO PERSONALES	TOTAL	PAGOS FINANCIEROS	PAGOS DE PREVISION SOCIAL	SUBVENCIONES A ENTIDADES NO LOCATIVAS	APORTES A EMPRESAS Y SUBSIDIOS AL SECTOR PRIVADO	APORTES A MUNICIPALI- DADES	OTROS APORTES	TOTAL		INVERSION REAL	INVERSION FINANCIERA	TOTAL		
TOTAL GENERAL	2.896,4	1.173,2	316,0	1.489,2	116,7	221,5	12,8	105,0	71,2	9,4	536,6	2.025,8	620,9	20,2	641,1	229,5	870,6
A SERVICIOS GENERALES	529,1	404,8	80,1	484,9						9,4	9,4	494,3	34,8		34,8		34,8
1. ADMINISTRACION GENERAL	274,5	179,9	53,6	233,5						9,4	9,4	242,9	31,6		31,6		31,6
2. JUSTICIA Y SEGURIDAD	254,6	224,9	26,5	251,4								251,4	3,2		3,2		3,2
B SERVICIOS SOCIALES	1.051,3	602,0	127,8	729,8		221,5	4,2				225,7	955,5	91,8		91,8	4,0	95,8
1. EDUCACION Y CULTURA	346,0	327,8	7,8	335,6			2,3				2,3	337,9	4,1		4,1	4,0	8,1
2. SALUD PUBLICA	322,7	200,5	103,5	304,0			1,5				1,5	305,5	17,2		17,2		17,2
3. SEGURIDAD Y ASISTENCIA SOCIAL	306,8	35,2	12,2	47,4		221,5	0,4				221,9	269,3	37,5		37,5		37,5
4. VIVIENDA	11,7	1,2	0,6	1,8								1,8	9,9		9,9		9,9
5. SERVICIOS SANITARIOS DE AGUA E INCENDIO	52,8	37,3	3,2	40,5								40,5	22,3		22,3		22,3
6. OTROS SERVICIOS SOCIALES	1,3		0,5	0,5								0,5	0,8		0,8		0,8
C SERVICIOS ECONOMICOS	1.098,7	166,4	108,1	274,5				105,0			105,0	379,5	494,3		494,3	224,9	719,2
1. CARRETERAS Y VIAS DE NAVEGACION	269,9	17,3	19,9	37,2								37,2	232,7		232,7		232,7
2. AGRICULTURA GANADERIA Y FOREST.	103,9	11,9	7,6	19,5								19,5	80,4		80,4	4,0	84,4
3. ENERGIA	368,6	122,9	69,8	192,7								192,7	149,6		149,6	26,3	175,9
4. INDUSTRIAS	265,4	3,2	0,2	3,4				105,0			105,0	108,4	27,6		129,4	129,4	157,0
5. TRANSPORTES Y COMUNICACIONES	0,2																0,2
6. OTROS SERVICIOS ECONOMICOS	90,7	11,1	10,6	21,7								21,7	4,0		4,0	65,0	69,0
D GASTOS INCLASIFICABLES	217,3				116,7		8,6		71,2		196,5	196,5		20,2	20,2	0,6	20,8
1. SERVICIOS DE LA DEUDA PUBLICA	136,9				116,7						116,7	116,7		20,2	20,2		20,2
2. SUBSIDIOS NO INCLUIDOS EN OTRA PARTE	8,4						8,4				8,4	8,4					
3. APORTES A LOS GOBIERNOS MUNICIPALES	72,0						0,2		71,2		71,4	71,4				0,6	0,6

CLASIFICACION FUNCIONAL - ECONOMICA

EN MILLONES DE PESOS

ECONOMICA FUNCIONAL	TOTAL GENERAL DE GASTOS	GASTOS CORRIENTES										GASTOS DE CAPITAL					
		CONSUMO			TRANSFERENCIAS							TOTAL GASTOS CORRIENTES	INVERSION DIRECTA			INVERSION INDIRECTA	TOTAL GASTOS DE CAPITAL
		REMUNERA CIONES	COMPRA DE BIENES Y SERVICIOS NO PERSONALES	TOTAL	PAGOS FINANCIEROS	PAGOS DE PREVISION SOCIAL	SUBVENCIONES A ENTIDADES NO LABORATIVAS	APORTES A EMPRESAS Y SUBSIDIOS AL SECTOR PRIVADO	APORTES A MUNICIPALI- DADES	OTROS APORTES	TOTAL		INVERSION REAL	INVERSION FINANCIERA	TOTAL		
TOTAL GENERAL	3.684,7	1.527,6	345,7	1.873,3	23,0	28,4	94,4	70,9	133,0	6,3	356,0	2.229,3	1.101,3	191,9	1.293,2	162,2	1.455,4
A SERVICIOS GENERALES	1.038,9	738,3	171,8	910,1			3,0			6,0	9,0	919,1	119,8		119,8		119,8
1. ADMINISTRACION GENERAL	481,8	314,7	117,3	432,0						6,0	6,0	438,0	43,8		43,8		43,8
2. JUSTICIA Y SEGURIDAD	557,1	423,6	54,5	478,1			3,0				3,0	481,1	76,0		76,0		76,0
B SERVICIOS SOCIALES	1.465,3	659,8	128,3	788,1		28,4	90,9	35,4		0,3	155,0	943,1	437,5	10,0	447,5	74,7	522,2
1. EDUCACION Y CULTURA	631,5	462,0	44,9	506,9			34,3				34,3	541,2	90,3		90,3		90,3
2. SALUD PUBLICA	252,6	151,6	61,4	213,0			7,6				7,6	220,6	32,0		32,0		32,0
3. SEGURIDAD Y ASISTENCIA SOCIAL	71,3	24,0	6,9	30,9		28,4	5,5			0,3	34,2	65,1	6,2		6,2		6,2
4. VIVIENDA	201,4	5,2	0,8	7,0								7,0	194,4		194,4		194,4
5. SERVICIOS SANITARIOS DE AGUA E INCENDIO	185,2	1,0	9,2	25,2				35,4			35,4	60,6	114,6	10,0	124,6		124,6
6. OTROS SERVICIOS SOCIALES	123,3		5,1	5,1			43,5				43,5	48,6			74,7		74,7
C SERVICIOS ECONOMICOS	1.002,6	129,5	45,6	175,1			0,5	35,5			36,0	211,1	544,0	160,0	704,0	87,5	791,5
1. CARRETERAS Y VIAS DE NAVEGACION	327,2	24,6	10,3	34,9								34,9	292,3		292,3		292,3
2. AGRICULTURA GANADERIA Y FOREST.	93,6	48,6	11,9	60,5								60,5	33,1		33,1		33,1
3. ENERGIA	240,4	16,0	9,2	25,2				35,5			35,5	60,7	169,7	10,0	179,7		179,7
4. INDUSTRIAS	87,5														87,5		87,5
5. TRANSPORTES Y COMUNI- CACIONES	32,5	18,8	7,4	25,2			0,5				0,5	26,7	5,8		5,8		5,8
6. OTROS SERVICIOS ECONO- MICOS	221,4	21,5	6,8	28,3								28,3	43,1	150,0	193,1		193,1
D GASTOS INCLASIFICABLES	177,9				23,0				133,0		156,0	156,0	21,9		21,9		21,9
1. SERVICIOS DE LA DEUDA PUBLICA	44,9				23,0						23,0	23,0		21,9	21,9		21,9
2. SUBSIDIOS NO INCLUIDOS EN OTRA PARTE																	
3. APORTES A LOS GOBIERNOS MUNICIPALES	133,0								133,0		133,0	133,0					

CLASIFICACION FUNCIONAL - ECONOMICA

EN MILLONES DE PESOS

ECONOMICA FUNCIONAL	TOTAL GENERAL DE GASTOS	GASTOS CORRIENTES										GASTOS DE CAPITAL					
		CONSUMO			TRANSFERENCIAS							TOTAL GASTOS CORRIENTES	INVERSION DIRECTA			INVERSION INDIRECTA	TOTAL GASTOS DE CAPITAL
		REMUNERACIONES	COMPRA DE BIENES Y SERVICIOS NO PERSONALES	TOTAL	PAGOS FINANCIEROS	PAGOS DE PREVISION SOCIAL	SUBVENCIONES A ENTIDADES NO LOCATIVAS	APORTES A EMPRESAS Y SUBSIDIOS AL SECTOR PRIVADO	APORTES A MUNICIPALIDADES	OTROS APORTES	TOTAL		INVERSION REAL	INVERSION FINANCIERA	TOTAL		
TOTAL GENERAL	23 227,1	10.084,3	1.269,6	11.353,9	418,8	3.854,8	24,6	70,2	2.444,9	26,6	6.839,9	18.193,8	4.222,3	728,0	4.950,3	83,0	5.033,3
A SERVICIOS GENERALES	4.548,4	3.957,5	457,5	4.415,0			0,3			24,7	25,0	4.440,0	108,4		108,4		108,4
1. ADMINISTRACION GENERAL	1.320,5	1.036,5	212,4	1.248,9			0,3			24,7	25,0	1.273,9	46,6		46,6		46,6
2. JUSTICIA Y SEGURIDAD	3.227,9	2.921,0	245,1	3.166,1								3.166,1	61,8		61,8		61,8
B SERVICIOS SOCIALES	10.555,5	5.760,1	609,2	6.369,3		3.854,8	5,9	25,1	59,9	1,9	3.947,6	10.316,9	238,6		238,6		238,6
1. EDUCACION Y CULTURA	4.529,5	4.253,5	189,6	4.443,1			3,0				3,0	4.446,1	83,4		83,4		83,4
2. SALUD PUBLICA	1.581,8	1.214,4	338,8	1.553,2								1.553,2	28,6		28,6		28,6
3. SEGURIDAD Y ASISTENCIA SOCIAL	4.290,4	281,9	79,6	361,5		3.854,8			59,9	1,9	3.916,6	4.278,1	12,3		12,3		12,3
4. VIVIENDA	100,6	3,9	0,8	4,7								4,7	95,9		95,9		95,9
5. SERVICIOS SANITARIOS DE AGUA E INCENDIO	50,3	6,4	0,4	6,8				25,1			25,1	31,9	18,4		18,4		18,4
6. OTROS SERVICIOS SOCIALES	2,9						2,9				2,9	2,9					
C SERVICIOS ECONOMICOS	4.583,7	366,7	202,9	569,6				45,1			45,1	614,7	3.875,3	82,0	3.957,3	11,7	3.969,0
1. CARRETERAS Y VIAS DE NAVEGACION	3.271,9	120,4	143,6	264,0								264,0	2.996,2		2.996,2	11,7	3.007,9
2. AGRICULTURA GANADERIA Y FOREST.	322,7	122,4	16,2	138,6								138,6	184,1		184,1		184,1
3. ENERGIA	768,9	59,5	25,8	85,3								85,3	683,6		683,6		683,6
4. INDUSTRIAS	86,4	4,2	0,2	4,4								4,4		82,0	82,0		82,0
5. TRANSPORTES Y COMUNICACIONES	119,7	55,5	16,7	72,2				45,1			45,1	117,3	2,4		2,4		2,4
6. OTROS SERVICIOS ECONOMICOS	14,1	4,7	0,4	5,1								5,1	9,0		9,0		9,0
D GASTOS INCLASIFICABLES	3.539,5				418,8		18,4		2.385,0		2.822,2	2.822,2		646,0	646,0	71,3	717,3
1. SERVICIOS DE LA DEUDA PUBLICA	1.064,8				418,8						418,8	418,8		646,0	646,0		646,0
2. SUBSIDIOS NO INCLUIDOS EN OTRA PARTE	18,4						18,4				18,4	18,4					
3. APORTES A LOS GOBIERNOS MUNICIPALES	2.456,3								2.385,0		2.385,0	2.385,0				71,3	71,3

CLASIFICACION FUNCIONAL - ECONOMICA

EN MILLONES DE PESOS

ECONOMICA FUNCIONAL	TOTAL GENERAL DE GASTOS	GASTOS CORRIENTES										GASTOS DE CAPITAL					
		CONSUMO			TRANSFERENCIAS							TOTAL GASTOS CORRIENTES	INVERSION DIRECTA			INVERSION INDIRECTA	TOTAL GASTOS DE CAPITAL
		REMUNERA CION	COMPRA DE BIENES Y SERVICIOS NO PERSONALES	TOTAL	PAGOS FINANCIEROS	PAGOS DE PREVISION SOCIAL	SUBVENCIONES A ENTIDADES NO LOGRATIVAS	APORTES A EMPRESAS Y SUBSIDIOS AL SECTOR PRIVADO	APORTES A MUNICIPALI- DADES	OTROS APORTES	TOTAL		INVERSION REAL	INVERSION FINANCIERA	TOTAL		
TOTAL GENERAL	4.083,6	2.086,7	293,4	2.380,1	195,8	277,0	17,9		226,8	4,4	721,9	3.102,0	576,1	272,8	948,9	32,7	981,6
A SERVICIOS GENERALES	1.036,5	889,0	95,0	984,0						4,4	4,4	988,4	48,1		48,1		48,1
1. ADMINISTRACION GENERAL	340,7	240,4	51,1	291,5						4,4	4,4	295,9	44,8		44,8		44,8
2. JUSTICIA Y SEGURIDAD	695,8	648,6	43,9	692,5								692,5	3,3		3,3		3,3
B SERVICIOS SOCIALES	1.741,3	1.006,4	173,4	1.179,8		277,0	5,6				282,6	1.462,4	246,2		246,2	32,7	278,9
1. EDUCACION Y CULTURA	724,1	643,8	12,9	556,7			3,2				3,2	659,9	64,2		64,2		64,2
2. SALUD PUBLICA	404,5	294,9	71,8	366,7								366,7	37,8		37,8		37,8
3. SEGURIDAD Y ASISTENCIA SOCIAL	339,6	47,7	9,5	57,2		277,0					277,0	334,2	5,4		5,4		5,4
4. VIVIENDA	61,6												28,9		28,9	32,7	61,6
5. SERVICIOS SANITARIOS DE AGUA E INCENDIO	79,3												79,3		79,3		79,3
6. OTROS SERVICIOS SOCIALES	132,2	20,0	79,2	99,2			2,4				2,4	101,6	30,6		30,6		30,6
C SERVICIOS ECONOMICOS	644,6	191,3	25,0	216,3								216,3	381,8	46,5	428,3		428,3
1. CARRETERAS Y VIAS DE NAVEGACION	200,3	46,3	6,8	53,1								53,1	147,2		147,2		147,2
2. AGRICULTURA GANADERIA Y FOREST.	273,8	99,8	7,2	107,0								107,0	156,8		166,8		166,8
3. ENERGIA	49,4	12,8	0,7	13,5								13,5	35,9		35,9		35,9
4. INDUSTRIAS																	
5. TRANSPORTES Y COMUNICACIONES	43,7	5,1	7,0	12,1								12,1	31,6		31,6		31,6
6. OTROS SERVICIOS ECONOMICOS	77,4	27,3	3,3	30,6								30,6	0,3	46,5	46,8		46,8
D GASTOS INCLASIFICABLES	661,2				195,8		12,3		226,8		434,9	434,9		226,3	226,3		226,3
1. SERVICIOS DE LA DEUDA PUBLICA	422,1				195,8						195,8	195,8		226,3	226,3		226,3
2. SUBSIDIOS NO INCLUIDOS EN OTRA PARTE	12,3						12,3				12,3	12,3					
3. APORTES A LOS GOBIERNOS MUNICIPALES	226,8								226,8		226,8	226,8					

CLASIFICACION FUNCIONAL - ECONOMICA

EN MILLONES DE PESOS

ECONOMICA FUNCIONAL	TOTAL GENERAL DE GASTOS	GASTOS CORRIENTES										GASTOS DE CAPITAL				
		CONSUMO			TRANSFERENCIAS							TOTAL GASTOS CORRIENTES	INVERSION DIRECTA			TOTAL GASTOS DE CAPITAL
		REMUNERA CIONES	COMPRA DE BIENES Y SERVICIOS NO PERSONALES	TOTAL	PAGOS FINANCIEROS	PAGOS DE PREVISION SOCIAL	SUBVENCIONES A ENTIDADES NO LOCRATIVAS	APORTES A EMPRESAS Y SUBSIDIOS AL SECTOR PRIVADO	APORTES A MUNICIPALI- DADES	OTROS APORTES	TOTAL		INVERSION REAL	INVERSION FINANCIERA	TOTAL	
TOTAL GENERAL	7.690,8	3.454,8	911,4	4.366,2	282,4	1.100,0	59,2		217,4	55,2	1.714,2	6.080,4	1.496,0	114,4	1.610,4	1.610,4
A SERVICIOS GENERALES	1.917,1	1.252,8	569,8	1.822,6						10,6	10,6	1.833,2	83,9		83,9	83,9
1. ADMINISTRACION GENERAL	877,8	323,8	475,2	799,0						10,6	10,6	809,6	68,2		68,2	68,2
2. JUSTICIA Y SEGURIDAD	1.039,3	929,0	94,6	1.023,6								1.023,6	15,7		15,7	15,7
B SERVICIOS SOCIALES	3.477,5	1.879,4	254,6	2.134,0		1.100,0	42,7			2,5	1.145,2	3.279,2	198,3		198,3	198,3
1. EDUCACION Y CULTURA	1.245,6	1.121,2	21,6	1.142,8			14,1				14,1	1.156,9	88,7		88,7	88,7
2. SALUD PUBLICA	815,4	608,3	181,0	789,3			5,0				5,0	794,3	21,1		21,1	21,1
3. SEGURIDAD Y ASISTENCIA SOCIAL	1.270,8	94,4	48,3	142,7		1.100,0	15,4			2,5	1.117,9	1.260,6	10,2		10,2	10,2
4. VIVIENDA	8,7	1,9	0,1	2,0								2,0	6,7		6,7	6,7
5. SERVICIOS SANITARIOS DE AGUA E INCENDIO	60,6	21,1	1,6	22,7								22,7	37,9		37,9	37,9
6. OTROS SERVICIOS SOCIALES	76,4	32,5	2,0	34,5			8,2				8,2	42,7	33,7		33,7	33,7
C SERVICIOS ECONOMICOS	1.665,5	322,6	87,0	409,6						42,1	42,1	451,7	1.213,8		1.213,8	1.213,8
1. CARRETERAS Y VIAS DE NAVEGACION	410,1	199,5	55,8	255,3								255,3	154,8		154,8	154,8
2. AGRICULTURA GANADERIA y FOREST.	1.120,7	103,7	21,2	124,9								124,9	995,8		995,8	995,8
3. ENERGIA	54,7												54,7		54,7	54,7
4. INDUSTRIAS	0,1												0,1		0,1	0,1
5. TRANSPORTES Y COMUNICACIONES	48,9	2,8	0,6	3,4						42,1	42,1	45,5	3,4		3,4	3,4
6. OTROS SERVICIOS ECONOMICOS	31,0	16,6	9,4	26,0								26,0	5,0		5,0	5,0
D GASTOS INCLASIFICABLES	630,7				282,4		16,5		217,4		516,3	516,3		114,4	114,4	114,4
1. SERVICIOS DE LA DEUDA PUBLICA	396,8				282,4						282,4	282,4		114,4	114,4	114,4
2. SUBSIDIOS NO INCLUIDOS EN OTRA PARTE	16,5						16,5				16,5	16,5				
3. APORTES A LOS GOBIERNOS MUNICIPALES	217,4								217,4		217,4	217,4				

CLASIFICACION FUNCIONAL - ECONOMICA

EN MILLONES DE PESOS

ECONOMICA FUNCIONAL	TOTAL GENERAL DE GASTOS	GASTOS CORRIENTES										GASTOS DE CAPITAL						
		CONSUMO			TRANSFERENCIAS							TOTAL GASTOS CORRIENTES	INVERSION DIRECTA			INVERSION INDIRECTA	TOTAL GASTOS DE CAPITAL	
		REMUNERA- CIDOS	COMPRA DE BIENES Y SERVICIOS NO PERSONALES	TOTAL	PAGOS FINANCIEROS	PAGOS DE PREVISION SOCIAL	SUBVENCIONES A ENTIDADES NO LUCRATIVAS	APORTES A EMPRESAS Y SUBSIDIOS AL SECTOR PRIVADO	APORTES A MUNICIPALI- DADES	OTROS APORTES	TOTAL		INVERSION REAL	INVERSION FINANCIERA	TOTAL			
TOTAL GENERAL	378,8	105,1	36,9	142,0	11,2		29,5			13,3		54,0	196,0	176,5	6,3	182,8		182,8
A SERVICIOS GENERALES	134,6	96,0	31,0	127,0								127,0	7,6		7,6		7,6	
1. ADMINISTRACION GENERAL	65,1	38,5	21,1	59,6								59,6	5,5		5,5		5,5	
2. JUSTICIA Y SEGURIDAD	69,5	57,5	9,9	67,4								67,4	2,1		2,1		2,1	
B SERVICIOS SOCIALES	98,3	8,9	5,5	14,4			26,3					26,3	40,7	57,6		57,6		57,6
1. EDUCACION Y CULTURA	9,0		2,2	2,2			2,2					2,2	4,4	4,6		4,6		4,6
2. SALUD PUBLICA	37,5	8,3	2,2	10,5								10,5	27,		27,0		27,0	
3. SEGURIDAD Y ASISTENCIA SOCIAL	21,8						21,8					21,8	21,8					
4. VIVIENDA	0,6												0,5		0,6		0,6	
5. SERVICIOS SANITARIOS DE AGUA E INCENDIO	17,5						1					17,5	17,5		17,5		17,5	
6. OTROS SERVICIOS SOCIALES	11,9	0,6	1,1	1,7			2,3					2,3	4,0	7,9		7,9		7,9
C SERVICIOS ECONOMICOS	111,9	0,2	0,4	0,6								0,6	111,3		111,3		111,3	
1. CARRETERAS Y VIAS DE NAVEGACION	29,6												29,6		29,6		29,6	
2. AGRICULTURA GANADERIA Y FOREST.													1,3		1,3		1,3	
3. ENERGIA	1,3														1,3		1,3	
4. INDUSTRIAS																		
5. TRANSPORTES Y COMUNI- CACIONES	22,9												22,9		22,9		22,9	
6. OTROS SERVICIOS ECONO- MICOS	58,1	0,2	0,4	0,6								0,6	57,5		57,5		57,5	
D GASTOS INCLASIFICABLES	34,0				11,2		3,2			13,3		27,7	27,7		6,3		6,3	
1. SERVICIOS DE LA DEUDA PUBLICA	17,5				11,2							11,2	11,2		6,3		6,3	
2. SUBSIDIOS NO INCLUIDOS EN OTRA PARTE	3,2						3,2					3,2	3,2					
3. APORTES A LOS GOBIERNOS MUNICIPALES	13,3									13,3		13,3	13,3					

1013

Impreso en Argentina - Printed in Argentine
Hecho el depósito que marca la ley 11,723
(c) 1968 CONSEJO FEDERAL DE INVERSIONES
Alsina 1401 Buenos Aires República Argentina

El presente trabajo se terminó de imprimir
en los talleres del C.F.I.
en la primera quincena de julio de 1968.